

USTED ESTÁ EN EDAD DE SER INVITADO/A
A PARTICIPAR EN EL PROGRAMA DE LA
CONSEJERÍA DE SANIDAD DE CANTABRIA
PARA EL **DIAGNÓSTICO PRECOZ DEL
CÁNCER DE COLON.**

SOLO TIENE QUE RECOGER EN SU DOMICILIO
UNA PEQUEÑA MUESTRA DE HEGES PARA
REALIZAR UN **TEST**, SENCILLO E INDOLORO,
SIGUIENDO LAS INSTRUCCIONES
CONTENIDAS EN ESTE FOLLETO Y DEPOSITAR
EL TUBO EN SU CENTRO DE SALUD EN LOS
RECIPIENTES SEÑALADOS PARA ELLO.

**ES IMPORTANTE: USTED ES EL PRINCIPAL
RESPONSABLE DE SU SALUD.**

* No realizar la prueba si presenta hemorroides sangrantes
o menstruación hasta que no hayan transcurrido 3 días
seguidos sin pérdidas de sangre.

Programa de **Detección Precoz** del **Cáncer Colorrectal**

IPCC-CANTABRIA-02/17

INSTRUCCIONES PARA LA RECOGIDA DE LA MUESTRA PARA LA DETERMINACIÓN DE SANGRE EN HECES

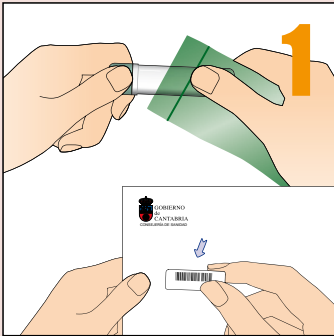

1
EXTRAIGA EL TUBO DE LA BOLSA DE PLÁSTICO VERDE.
DESPEGUE LA ETIQUETA QUE LLEVA SU CARTA DE INVITACIÓN.

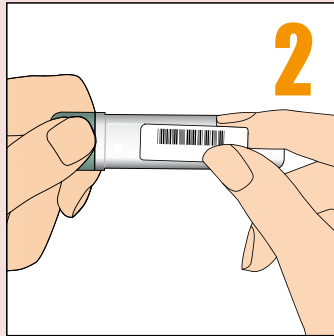

2
PEGUE LA ETIQUETA EN LA PARTE PLANA DEL TUBO.
NO LO PEGUE SOBRE EL TAPÓN NI EN DIAGONAL.



3
COLOQUE UNA CAPA DE PAPEL HIGIÉNICO EN LA TAZA, COMO INDICA LA FLECHA, Y SIÉTESE DE CARA A LA CISTERNA.

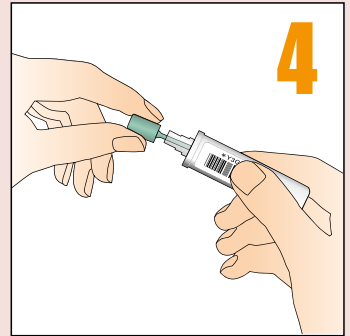

4
DESENROSQUE EL TAPÓN VERDE DEL TUBO Y EXTRAIGA EL BASTONCILLO, CON CUIDADO DE NO DERRAMAR EL LÍQUIDO.

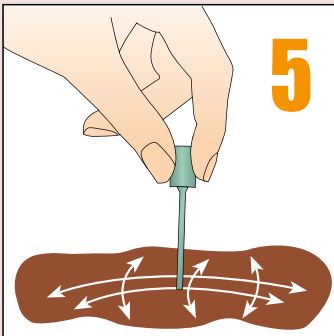

5
PONER EN CONTACTO LA PUNTA DEL BASTONCILLO CON LAS HECES Y MOVERLO DIBUJANDO LINEAS HORIZONTALES Y VERTICALES. ES SUFICIENTE CON POCAS CANTIDAD.

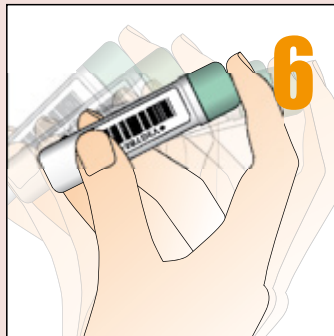

6
INTRODUCIR EL BASTONCILLO VERDE EN EL TUBO, ENROSCAR Y AGITAR EL TUBO UNOS SEGUNDOS.

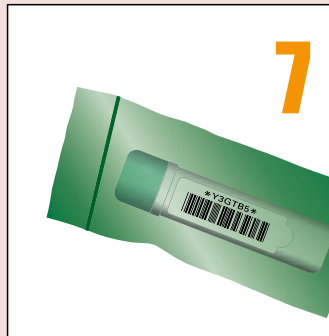

7
GUARDE EL TUBO ETIQUETADO EN LA BOLSA VERDE. PUEDE GUARDARLA EN EL FRIGORÍFICO HASTA 3 DÍAS. (NO CONGELAR).



8
LLÉVELA LO ANTES POSIBLE A SU CENTRO DE SALUD Y DEPOSÍTVELO EN EL CONTENEDOR ASIGNADO AL PROGRAMA.