



**GOBIERNO
de
CANTABRIA**

CONSEJERÍA DE SANIDAD

**Dirección General de Ordenación
Inspección y Atención Sanitaria**

RESUMEN DE ACTIVIDADES

**Comisión Permanente
3ª Reunión
19 de Noviembre de 2008**

**COMISION DE FORMACIÓN
CONTINUADA DE LAS PROFESIONES
SANITARIAS DE CANTABRIA**



**Comisión de Formación Continuada
de las Profesiones Sanitarias de
la Comunidad de Cantabria**

ACTIVIDADES PRESENTADAS

ACTIVIDADES PRESENTADAS A ACREDITAR POR ENTIDAD

ENTIDAD	Nº DE SOLICITUDES
HOSPITAL UNIVERSITARIO MARQUES DE VALDECILLA	21
HOSPITAL DE LAREDO	14
HOSPITAL SIERRALLANA	13
COSSIO FORMACION	10
FUNDACIÓN MARQUES DE VALDECILLA	8
SERVICIO CANTABRO DE SALUD	7
GERENCIA DE ATENCION PRIMARIA I	4
FUNDACION DEL COLEGIO OFICIAL DE MEDICOS DE CANTABRIA	4
AYUNTAMIENTO DE PIÉLAGOS	4
SCHTA	3
C. O. DE ODONTÓLOGOS Y ESTOMA-TOLOGOS	1
UTESCAN	1
SEMERGEN	1
OSPC - FMV	1
IFIMAV	1
FMV	1
FISIOMED	1
DGOIAS	1
CESC - HUMV	1
	97

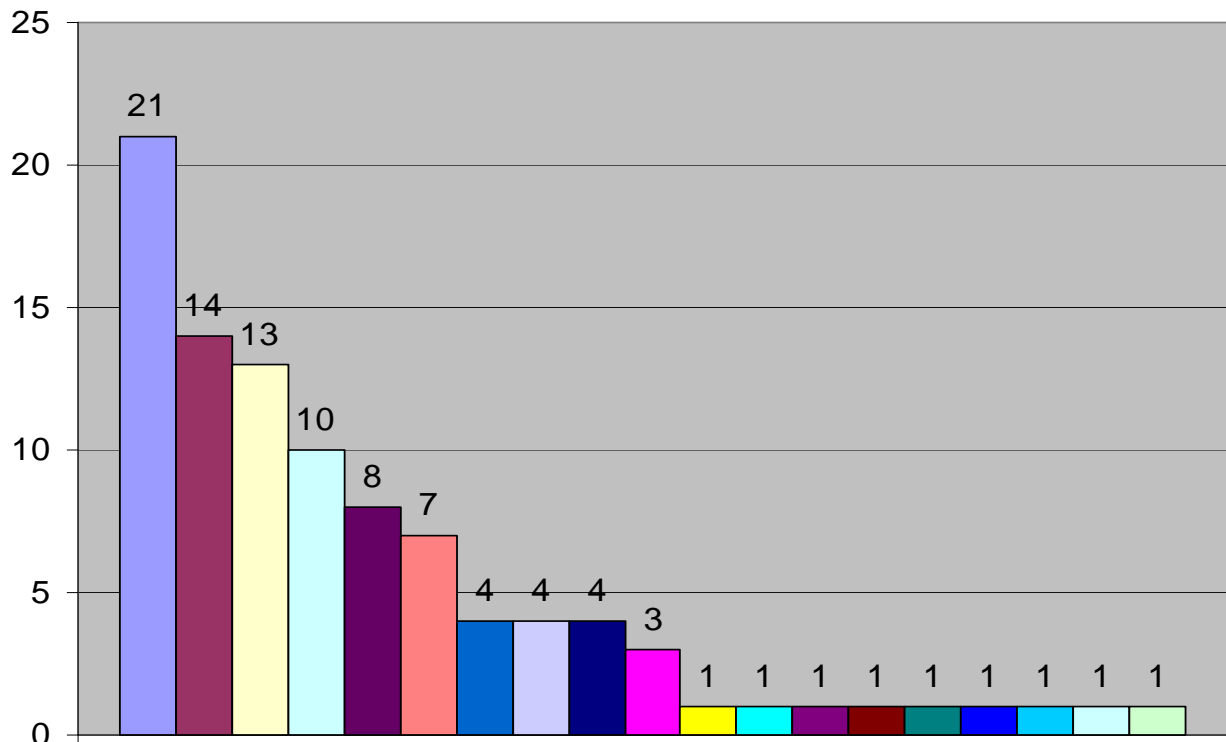

- HOSPITAL UNIVERSITARIO MARQUES DE VALDECILLA
- HOSPITAL DE LAREDO
- HOSPITAL SIERRALLANA
- COSSIO FORMACION
- FUNDACIÓN MARQUES DE VALDECILLA
- SERVICIO CANTABRO DE SALUD
- GERENCIA DE ATENCION PRIMARIA I
- FUNDACION DEL COLEGIO OFICIAL DE MEDICOS DE CANTABRIA
- AYUNTAMIENTO DE PIÉLAGOS
- SCHTA
- C. O. DE ODONTÓLOGOS Y ESTOMA-TOLOGOS
- UTESCAN
- SEMERGEN
- OSPC - FMV
- IFIMAV
- FMV
- FISIOMED
- DGOIAS
- CESC - HUMV

Desde el 1 Agosto al 19 de Noviembre de 2008, el número total de solicitudes presentadas a la Secretaría Técnica de la Comisión de Formación Continuada de las Profesiones Sanitarias de Cantabria desde su inicio, ha sido de **97 solicitudes**.

De ellas, **26** fueron acreditadas favorable o desfavorablemente en la 1ª Reunión de la Comisión Permanente, **33** serán acreditadas favorable o desfavorablemente en la 2ª Reunión de la Comisión Permanente, y el resto, **15**, están en proceso de evaluación.

COMISION PERMANENTE	ACREDITADAS	NO ACREDITADAS	DESESTIMADAS
1ª REUNION	26		
2ª REUNION	32	1	
3ª REUNION	30		
	88		

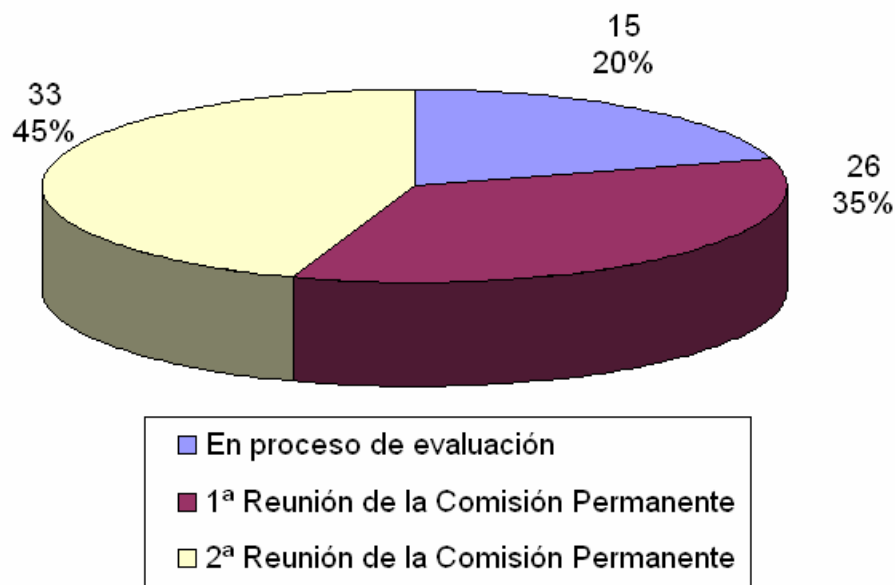

Una vez finalizada la reunión de la Comisión permanente, los datos quedarán de esta forma:

En proceso de evaluación	15
Evaluadas	59

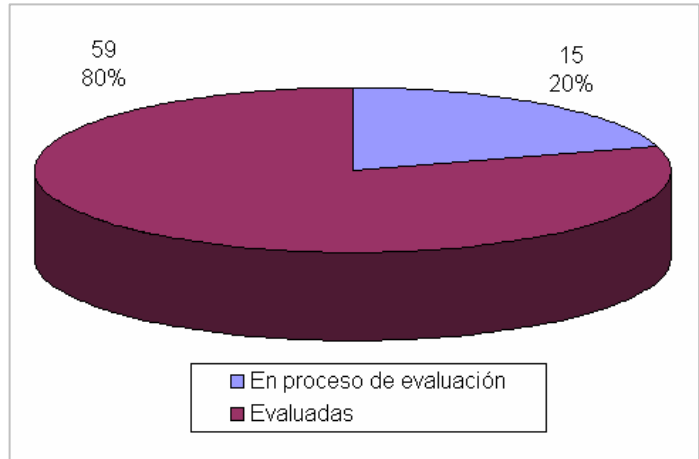

En total, **58**, (78%) son actividades presentadas por primera vez a acreditar (una primera edición), mientras que **16** (22%), corresponden a ediciones sucesivas de actividades previamente acreditadas a nivel nacional.

1ª Edición	58
Ediciones sucesivas	16

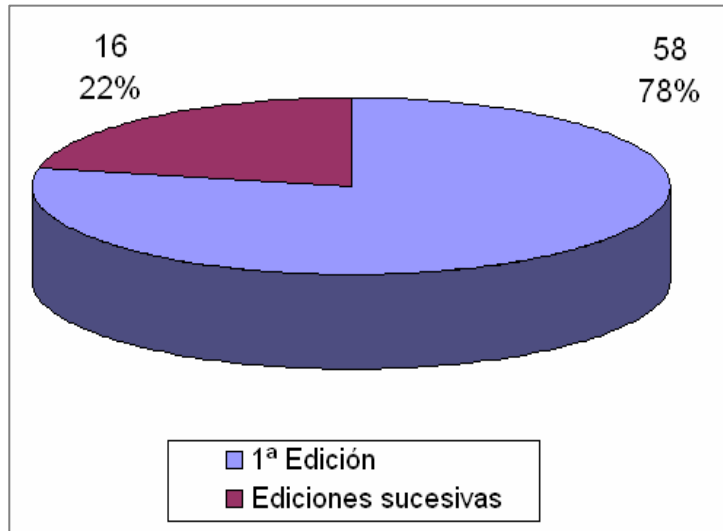

Del total de solicitudes evaluadas, ha habido un 89% que han superado el proceso de acreditación, y un 11% que no lo han superado.

Acreditables	54
No acreditables	5

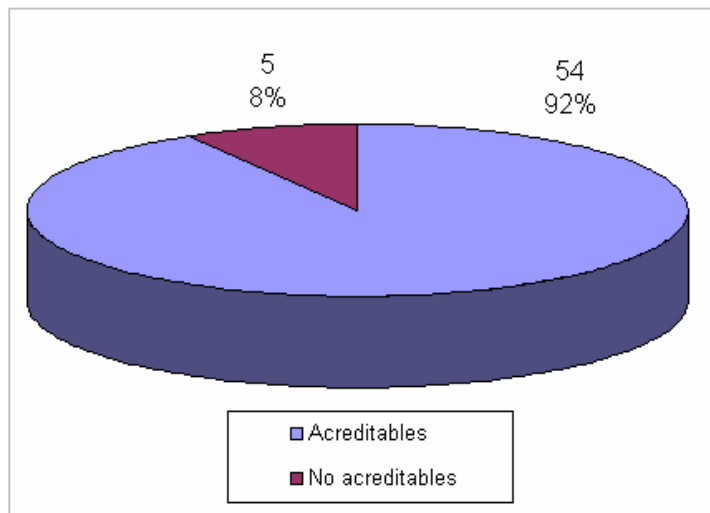

COMISIÓN PERMANENTE

3ª Reunión

19 de Noviembre de 2008

NÚMERO DE ACTIVIDADES EVALUADAS POR ENTIDAD

ENTIDAD	Nº DE SOLICITUDES
COSSIO FORMACION	10
HOSPITAL SIERRALLANA	6
SERVICIO CANTABRO DE SALUD	6
FUNDACIÓN MARQUES DE VALDECILLA	3
HOSPITAL DE LAREDO	2
HUMV	2
SEMERGEN	1
	30

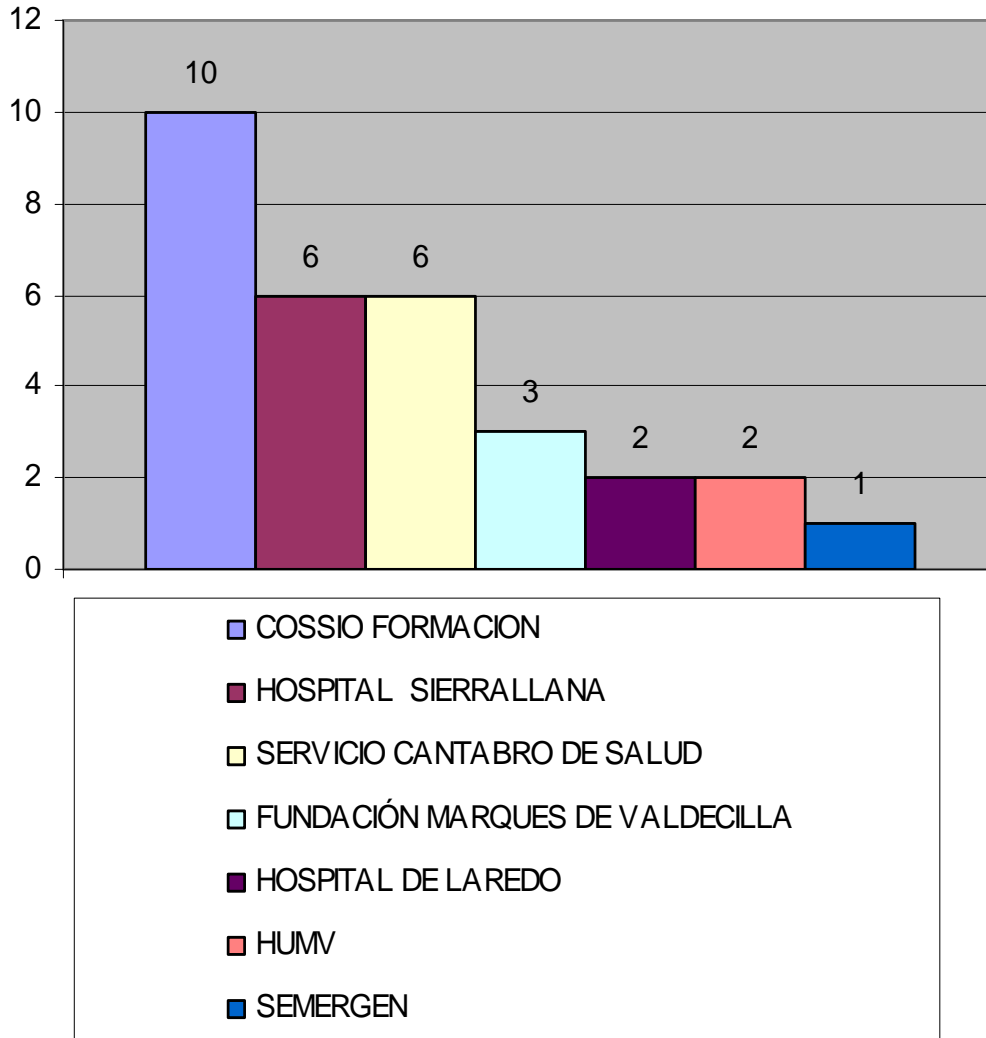

Algunos datos estadísticos referentes a las actividades presentadas a la 2ª Comisión Permanente:

- ✓ **Total de 902 alumnos:**
 - Promedio de alumnos: 27,3 por actividad.
 - Nº mayor de alumnos: 90
 - Nº menos de alumnos: 2

- ✓ **Total de 592 horas lectivas**
 - Promedio de horas: 17,9 por actividad
 - Valor más alto de horas: 92
 - Valor más bajo de horas: 1

- ✓ **Total de 28,1 créditos**
 - Promedio de créditos: 2,54
 - Valor más alto: 8.5
 - Valor más bajo: 0.1

- ✓ **Presupuesto del total de actividades: 33.600,36 €**

CARACTERÍSTICAS DE LAS ACTIVIDADES EVALUADAS

POR LOS PROFESIONALES A LOS QUE SE DIRIGE LA ACTIVIDAD

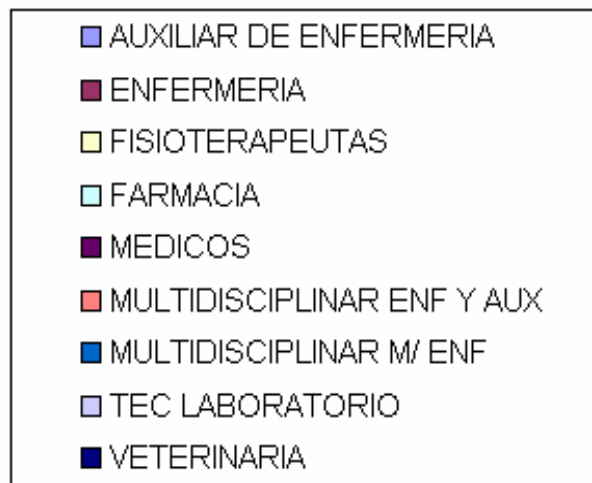
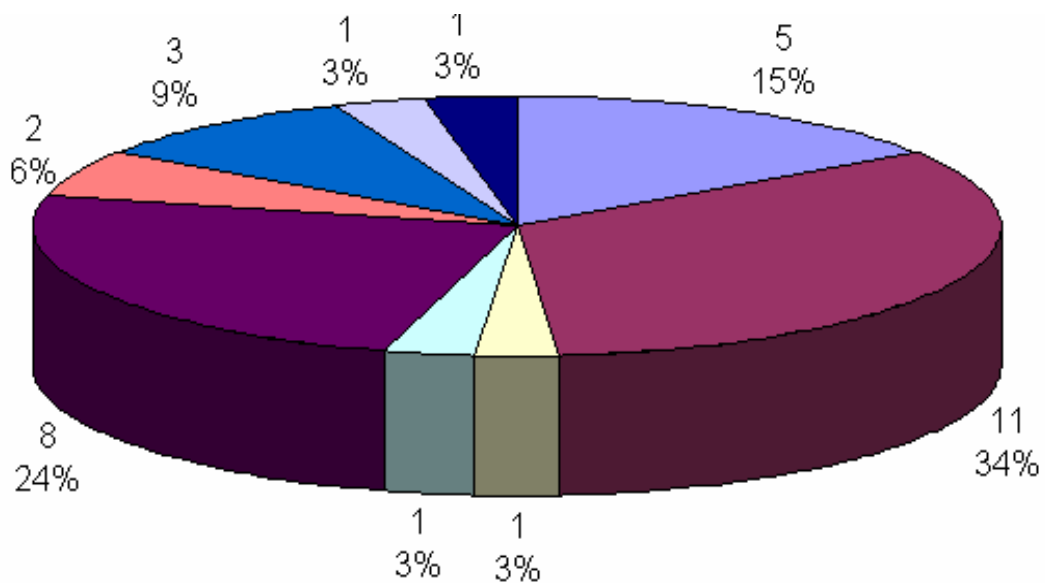

POR EL TIPO DE ACTIVIDAD

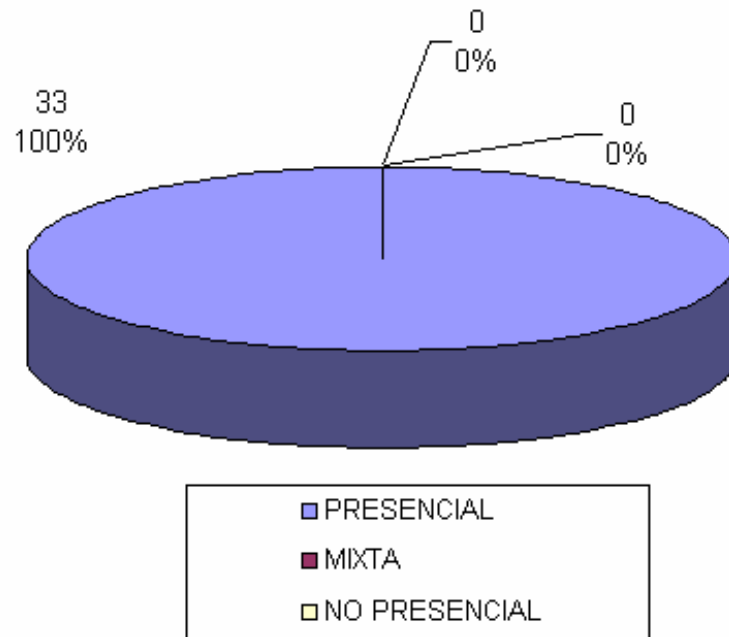

POR NUMERO DE EDICIONES

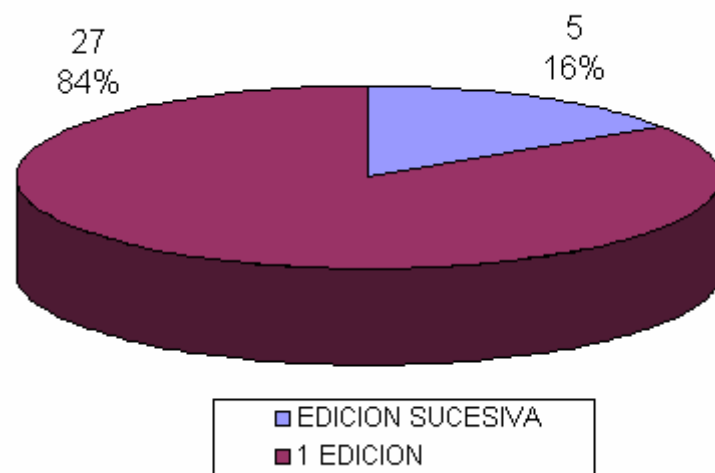

POR EL FORMATO DE LA ACTIVIDAD

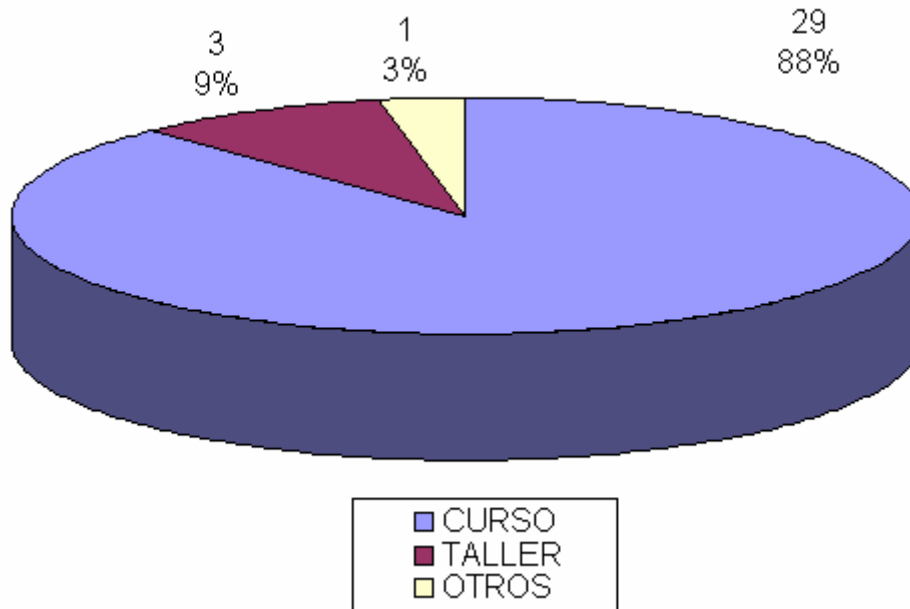

DURACIÓN EN HORAS

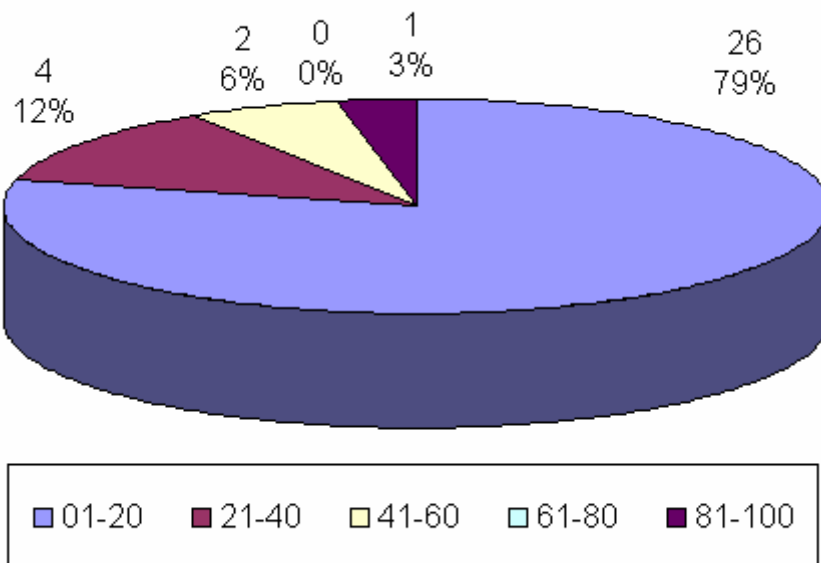

Nº DE ALUMNOS

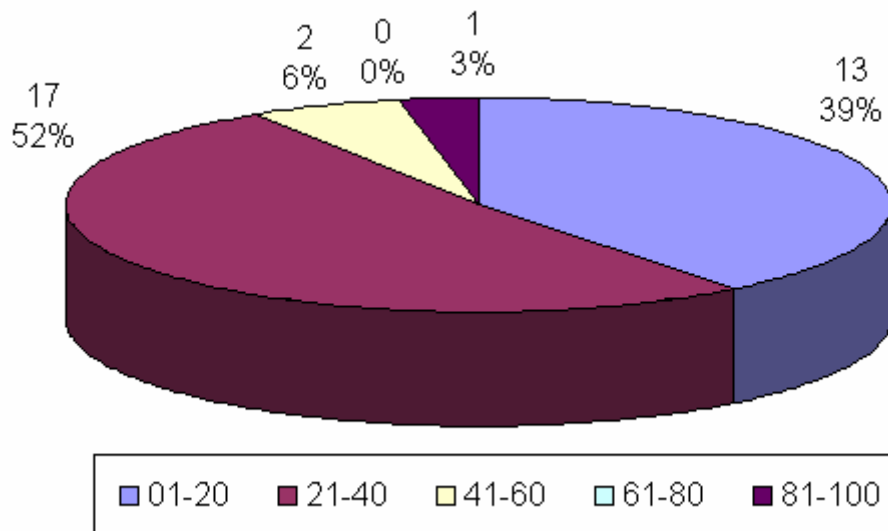

ACTIVIDADES ACREDITADAS

32

Nº	NOMBRE DE LA ACTIVIDAD	PROVEEDOR	Nº CREDITOS	INDICE CUANTITAT	INDICE CUALITAT.
140	BÚSQUEDAS BIBLIOGRAFICAS	HOSPITAL SIERRALLANA	3,9	1,98	1,95
141	ACTUALIZACIÓN DE CONOCIMIENTOS EN EL HOSPITAL DE DIA MEDICO (MÉDICOS)	HOSPITAL SIERRALLANA	3,4	1,98	1,7
142	ACTUALIZACIÓN DE DATOS EN EL HOSPITAL DE DIA MEDICO (ENFERMERIA)	HOSPITAL SIERRALLANA	3	1,76	1,7
147	CURSO CIRUGÍA MÍNIMAMENTE INVASIVA PARA ENFERMERIA QUIRÚRGICA (SCS)	FUNDACIÓN MARQUES DE VALDECILLA	7,3	3,5	2,09
148	CURSO CIRUGÍA MÍNIMAMENTE INVASIVA PARA ENFERMERIA QUIRÚRGICA	FUNDACIÓN MARQUES DE VALDECILLA	7,3	3,5	2,09
151	REFLEXIONES CON LA BIOÉTICA	HOSPITAL SIERRALLANA	2	1,32	1,48
154	CURSO CLÍNICO-EXPERIMENTAL DE CIRUGÍA LAPAROSCOPICA HEMATOBILOPANCREATICA	FUNDACIÓN MARQUES DE VALDECILLA	6,8	3	2,28
156	MEJORANDO LA COMUNICACIÓN CLÍNICA: RETOS COMUNICACIONALES EN SITUACIONES DIFÍCILES	HOSPITAL UNIVERSITARIO MARQUES DE VALDECILLA	1,4	0,77	1,88
157	NOCIONES BÁSICAS SOBRE ESTOMAS	HOSPITAL SIERRALLANA	8,6	4	2,15
158	ATENCIÓN AL PARTO EN EL SERVICIO DE URGENCIAS	HOSPITAL SIERRALLANA	NO ACREDITABLE	0,22	0,55
159	JORNADAS PSIQUIATRÍA	SEMERGEN	0,9	0,44	2,08
161	XXXI REUNIÓN DE LA SOCIEDAD NORTE DE MEDICINA INTENSIVA Y UNIDADES CORONARIAS	HUMV	1,1	0,8	1,34

ACTIVIDADES NO ACREDITADAS

1

158	ATENCIÓN AL PARTO EN EL SERVICIO DE URGENCIAS	HOSPITAL SIERRALLANA	NO ACREDITA BLE	0,22	0,55
-----	--------------------------------------------------	-------------------------	-----------------------	------	------

Motivo: No superar el criterio mínimo de calidad establecido por la Comisión de Formación Continuada del Sistema Nacional de acreditación para el componente cualitativo.

ACTIVIDADES DESESTIMADAS 1

162	SICAMER' 08 (SIMPOSIO EN EMERGENCIAS Y CATASTROFES)	UTESCAN
-----	--------------------------------------------------------	---------

Motivo: no pertenecer el colectivo destinatario de la actividad a las profesiones sanitarias y profesionales del área de la salud señaladas en la LOPS.

Profesiones Sanitarias y Profesionales del Área de Salud según la LOPS			
PROFESIONES SANITARIAS		PROFESIONALES DEL ÁREA SANITARIA	
Licenciaturas	Diplomaturas	Grado Superior	Grado medio
Medicina	Enfermería	Anatomía Patológica y Citología	TCA Enfermería
Veterinaria	Fisioterapia	Dietética, Documentación Sanitaria	TCA de Farmacia
Farmacia	Podología	Higiene Bucodental	
Odonto-estomatología	Terapia Ocupacional	Imagen para el Diagnóstico	
* Biología	Óptica-optometría	Laboratorio de Diagnóstico Clínico	
* Química	Logopedia	Ortoprotésica	
* Bioquímica	Nutrición humana	Prótesis Dentales	
* Psicología		Radioterapia	
		Salud Ambiental	
		Audioprótesis	

* En la especialidad de Ciencias de la Salud