

RESUMEN DE ACTIVIDADES

COMISION DE FORMACIÓN CONTINUADA DE LAS PROFESIONES SANITARIAS DE CANTABRIA

**19ª Reunión
Comisión Permanente**

20 de Mayo de 2010



ACTIVIDADES PRESENTADAS

ACTIVIDADES PRESENTADAS A ACREDITAR POR ENTIDAD

(Desde el 1 de Agosto de 2008 hasta el 20 de Mayo de 2010).

| ENTIDAD | Nº DE SOLICITUDES |
|---|-------------------|
| ACTES - ASOCIACIÓN CANTABRA DE TÉCNICOS ESPECIALISTAS SANITARIOS | 5 |
| AEGRIS. ASOCIACIÓN ESPAÑOLA DE GESTIÓN DE RIESGOS SANITARIOS. | 1 |
| ALBERTO PÉREZ GÓMEZ | 3 |
| ANESVAL (ASOCIACIÓN PARA LA FORMACIÓN Y DESARROLLO DEL CONOCIMIENTO EN ANESTESIOLOGÍA, REANIMACIÓN Y TERAPÉUTICA DEL DOLOR) | 1 |
| ASEEDAR-TD (ASOCIACIÓN ESPAÑOLA DE ENFERMERÍA DE ANESTESIA REANIMACIÓN Y TERAPIA DEL DOLOR) | 1 |
| ASOCIACIÓN DE ENFERMERAS DE PEDIATRÍA EN ATENCIÓN PRIMARIA | 1 |
| ASOCIACIÓN ESPAÑOLA DE ENFERMERÍA DE LA INFANCIA | 1 |
| ASOCIACIÓN ESPAÑOLA PARA LA INVESTIGACIÓN Y DESARROLLO DE LA TERAPIA FAMILIAR | 1 |
| ASOCIACIÓN ESPAÑOLA HHT | 1 |
| ASOCIACIÓN FURGEM | 1 |
| ASOCIACIÓN NACIONAL DE PSICÓLOGOS CLÍNICOS Y RESIDENTES (ANPIR) | 2 |
| AULA DE FORMACIÓN ORTODÓNTICA PARA HIGIENISTAS DENTALES | 1 |
| AYUNTAMIENTO DE PIÉLAGOS (AULA DE FORMACIÓN) | 34 |
| AYUNTAMIENTO DE POLANCO | 6 |
| AYUNTAMIENTO DE SANTANDER | 2 |
| CENTRO DE ENTRENAMIENTO EN SITUACIONES CRÍTICAS | 7 |

| | |
|--|-----------|
| CENTRO DE FORMACIÓN ACADEMIA ALPE | 2 |
| CLÍNICAS DENS S.L. | 2 |
| COLEGIO DE PODÓLOGOS DE CANTABRIA | 1 |
| COLEGIO OFICIAL DE ENFERMERÍA DE CANTABRIA | 6 |
| COLEGIO OFICIAL DE FARMACÉUTICOS DE CANTABRIA | 1 |
| COLEGIO OFICIAL DE FISIOTERPEUTAS | 1 |
| COLEGIO OFICIAL DE MÉDICOS DE CANTABRIA | 5 |
| COLEGIO OFICIAL DE ODONTÓLOGOS Y ESTOMATÓLOGOS DE CANTABRIA | 2 |
| COLEGIO OFICIAL VETERINARIO DE CANTABRIA | 3 |
| COLEGIO PROFESIONAL DE LOGOPEDAS DE CANTABRIA | 1 |
| DIRECCIÓN GENERAL DE ORDENACIÓN, INSPECCIÓN Y ATENCIÓN SANITARIA. | 3 |
| DIRECCIÓN GENERAL DE SALUD PÚBLICA. CONSEJERÍA DE SANIDAD | 20 |
| FISIOMED (JAVIER RODRÍGUEZ PALENCIA) | 9 |
| FUNDACIÓN DEL COLEGIO OFICIAL DE MÉDICOS DE CANTABRIA | 10 |
| FUNDACIÓN MARQUES DE VALDECILLA | 43 |
| FUNDACIÓN PARA LA INVESTIGACIÓN EN PISCOTERAPIA Y PERSONALIDAD | 2 |
| GERENCIA DE ATENCIÓN PRIMARIA I | 6 |
| GERENCIA DE ATENCIÓN PRIMARIA II | 7 |
| GERENCIAS DE ATENCIÓN PRIMARIA | 4 |
| GRUPO CENTRO DE ESTUDIOS COSSIO | 31 |

| | |
|---|------------------------|
| HOSPITAL DE LAREDO | 42 |
| HOSPITAL SIERRALANA | 119 |
| HOSPITAL UNIVERSITARIO MARQUES DE VALDECILLA | 61 |
| HOSPITAL VIRTUAL VALDECILLA | 3 |
| IFIMAV | 1 |
| ILUSTRE COLEGIO PROFESIONAL DE FISIOTERAPEUTAS DE CANTABRIA (ICPFC) | 1 |
| ISABEL MUÑOZ MATE | 1 |
| MGT COMUNICACIÓN (ORGANIZACIÓN DE CURSOS Y GRUPOS) - CAROLINA SOLANO RUIZ | 5 |
| RIVENDEL GRUPOS Y ORGANIZACIONES | 2 |
| SEMERGEN CANTABRIA | 2 |
| SERVICIO CANTABRO DE SALUD | 10 |
| SOCIEDAD CANTABRA DE HIPERTENSIÓN ARTERIAL (SCHTA) | 6 |
| SOCIEDAD CASTELLA-LEONESA Y CANTABRA DE PATOLOGÍA RESPIRATORIA | 1 |
| SOCIEDAD ESPAÑOLA DE CONTRACEPCIÓN | 9 |
| SOCIEDAD ESPAÑOLA DE ODONTOPEDIATRÍA | 2 |
| SOCIEDAD NORTE DE MEDICINA PREVENTIVA Y SALUD | 1 |
| SUBDIRECCIÓN DE DESARROLLO Y CALIDAD ASISTENCIAL. SERVICIO CANTABRO DE SALUD. | 16 |
| UNIVERSIDAD DE CANTABRIA | 2 |
| UNIVERSIDAD INTERNACIONAL MENÉNDEZ PELAYO | 2 |
| UTESCAN | 1 |
| 56 entidades | 514 solicitudes |

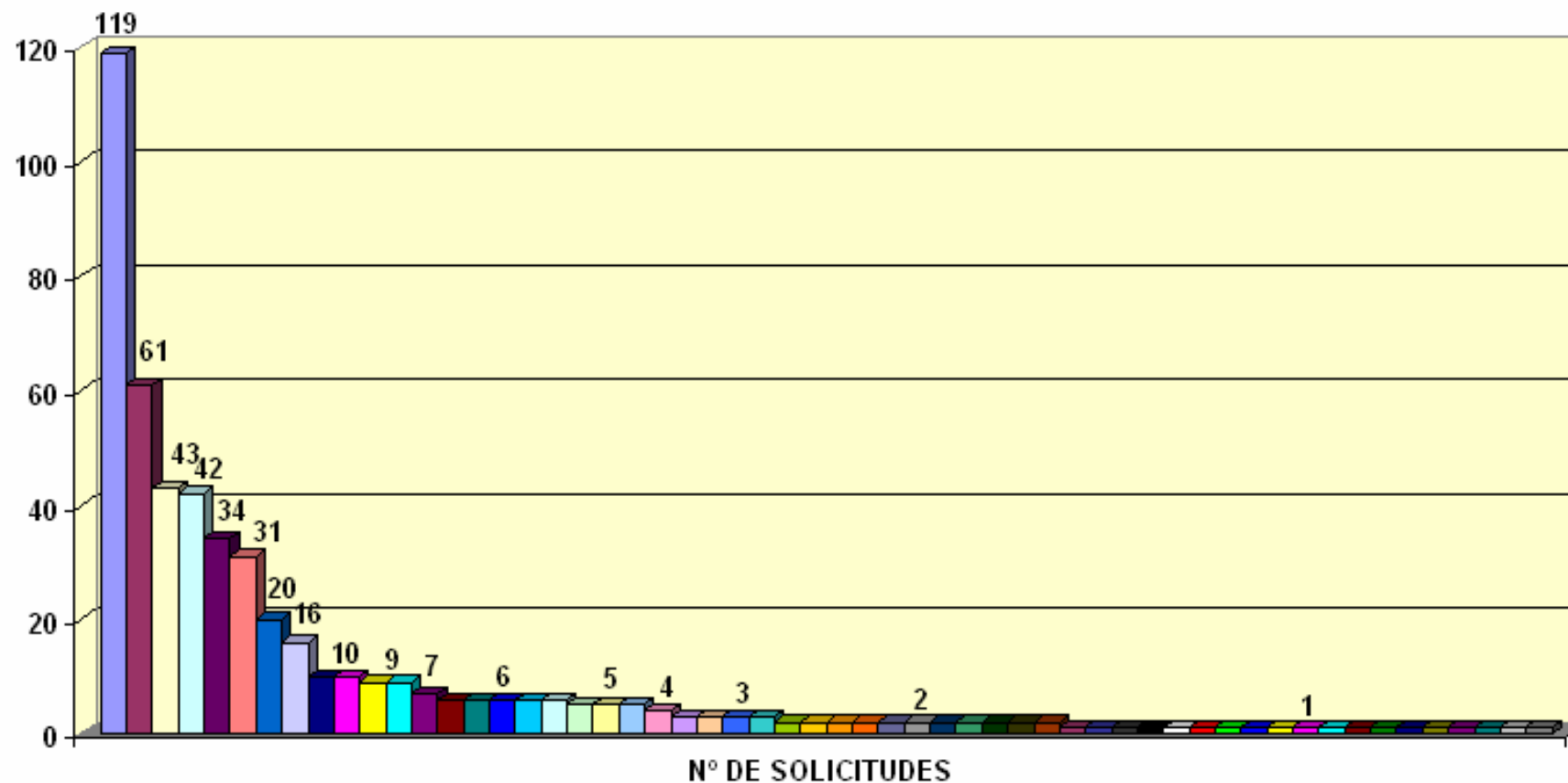

- HOSPITAL SIERRALLANA
- HOSPITAL UNIVERSITARIO MARQUES DE VALDECILLA
- FUNDACIÓN MARQUES DE VALDECILLA
- HOSPITAL DE LAREDO
- AYUNTAMIENTO DE PIÉLAGOS (AULA DE FORMACIÓN)
- GRUPO CENTRO DE ESTUDIOS COSSID
- DIRECCIÓN GENERAL DE SALUD PÚBLICA. CONSEJERÍA DE SANIDAD
- SUBDIRECCIÓN DE DESARROLLO Y CALIDAD ASISTENCIAL. SERVICIO CANTABRO DE SALUD.
- FUNDACIÓN DEL COLEGIO OFICIAL DE MÉDICOS DE CANTABRIA
- SERVICIO CANTABRO DE SALUD
- FISIOMED (JAVIER RODRÍGUEZ PALENCIA)
- SOCIEDAD ESPAÑOLA DE CONTRACEPCIÓN
- GERENCIA DE ATENCIÓN PRIMARIA I
- AYUNTAMIENTO DE POLANCO
- CENTRO DE ENTRENAMIENTO EN SITUACIONES CRÍTICAS
- COLEGIO OFICIAL DE ENFERMERÍA DE CANTABRIA
- GERENCIA DE ATENCIÓN PRIMARIA I
- SOCIEDAD CANTABRA DE HIPERTENSIÓN ARTERIAL (SCHTA)
- ACTES - ASOCIACIÓN CANTABRA DE TÉCNICOS ESPECIALISTAS SANITARIOS
- COLEGIO OFICIAL DE MÉDICOS DE CANTABRIA
- MGT COMUNICACIÓN (ORGANIZACIÓN DE CURSOS Y GRUPOS) - CAROLINA SOLANO RUIZ
- GERENCIAS DE ATENCIÓN PRIMARIA
- ALBERTO PÉREZ GÓMEZ
- COLEGIO OFICIAL VETERINARIO DE CANTABRIA
- DIRECCIÓN GENERAL DE ORDENACIÓN, INSPECCIÓN Y ATENCIÓN SANITARIA
- HOSPITAL VIRTUAL VALDECILLA
- ASOCIACIÓN NACIONAL DE PSICÓLOGOS CLÍNICOS Y RESIDENTES (ANPIR)
- AYUNTAMIENTO DE SANTANDER
- CENTRO DE FORMACIÓN ACADÉMICA ALPE
- CLÍNICAS DENS S.L.
- COLEGIO OFICIAL DE ODONTÓLOGOS Y ESTOMATÓLOGOS DE CANTABRIA
- FUNDACIÓN PARA LA INVESTIGACIÓN EN PSICOTERAPIA Y PERSONALIDAD
- RIVEND EL GRUPOS Y ORGANIZACIONES
- SBMERGEN CANTABRIA
- SOCIEDAD ESPAÑOLA DE ODONTOPEDIATRÍA
- UNIVERSIDAD DE CANTABRIA
- UNIVERSIDAD INTERNACIONAL MENÉNDEZ PELAYO
- AEGRIS. ASOCIACIÓN ESPAÑOLA DE GESTIÓN DE RIESGOS SANITARIOS.
- ANESVAL (ASOCIACIÓN PARA LA FORMACIÓN Y DESARROLLO DEL CONOCIMIENTO EN ANESTESIOLOGÍA, REANIMACIÓN Y TERAPÉUTICA DEL DOLOR)
- ASSEDA- TD (ASOCIACIÓN ESPAÑOLA DE ENFERMERÍA DE ANESTESIA, REANIMACIÓN Y TERAPIA DEL DOLOR)
- ASOCIACIÓN DE ENFERMERAS DE PEDIATRÍA EN ATENCIÓN PRIMARIA
- ASOCIACIÓN ESPAÑOLA DE ENFERMERÍA DE LA INFANCIA
- ASOCIACIÓN ESPAÑOLA PARA LA INVESTIGACIÓN Y DESARROLLO DE LA TERAPIA FAMILIAR
- ASOCIACIÓN ESPAÑOLA HHT
- ASOCIACIÓN FURGBM
- AULA DE FORMACIÓN ORTODONTICA PARA HIGIENISTAS DENTALES
- COLEGIO DE PODÓLOGOS DE CANTABRIA
- COLEGIO OFICIAL DE FARMACÉUTICOS DE CANTABRIA
- COLEGIO OFICIAL DE FISIOTERAPÉUTAS
- COLEGIO PROFESIONAL DE LOGOPEDAS DE CANTABRIA
- FIMAV
- LUSTRE COLEGIO PROFESIONAL DE FISIOTERAPÉUTAS DE CANTABRIA (ICPFC)
- ISABEL MUÑOZ MATE
- SOCIEDAD CASTELLA-LEONESA Y CANTABRA DE PATOLOGÍA RESPIRATORIA
- SOCIEDAD NORTE DE MEDICINA PREVENTIVA Y SALUD
- UTESCAN

Desde el 1 Agosto de 2008 al 20 de mayo de 2010, la Secretaría Técnica de la Comisión de Formación Continuada de las Profesiones Sanitarias de Cantabria ha recibido un total de **514 solicitudes** para la acreditación de cursos de formación continuada.

TABLA RESUMEN DE DATOS POR COMISIONES PERMANENTES

| COMISION PERMANENTE | FECHA | ACREDITADAS | NO ACREDITADAS | DESESTIMADAS-NO ADMITIDAS/DESISTIMADAS | TOTAL POR COMISION PERMANENTE |
|---------------------|----------------|---------------|----------------|--|-------------------------------|
| 1ª REUNION | 29/09/2008 | 22 | 4 | 0 | 26 |
| 2ª REUNION | 24/10/2008 | 32 | 1 | 1 | 34 |
| 3ª REUNION | 19/11/2008 | 29 | 1 | 0 | 30 |
| 4ª REUNION | 15/12/2008 | 9 | 0 | 1 | 10 |
| 5ª REUNION | 19/01/2009 | 22 | 0 | 11 | 33 |
| 6ª REUNION | 20/02/2009 | 20 | 1 | 2 | 23 |
| 7ª REUNION | 19/03/2009 | 21 | 1 | 0 | 22 |
| 8ª REUNION | 28/04/2009 | 21 | 2 | 0 | 23 |
| 9ª REUNION | 28/05/2009 | 10 | 0 | 3 | 13 |
| 10ª REUNION | 15/07/2009 | 9 | 0 | 1 | 10 |
| 11ª REUNION | 28/08/2009 | 18 | 0 | 1 | 19 |
| 12ª REUNION | 30/09/2009 | 18 | 1 | 0* | 19 |
| 13ª REUNION | 27/10/2009 | 34 | 1 | 0** | 35 |
| 14ª REUNION | 09/12/2009 | 26 | 0 | 0 | 26 |
| 15ª REUNION | 21/01/2010 | 53 | 0 | 0 | 53 |
| 16ª REUNION | 03/03/2010 | 34 | 0 | 0 | 34 |
| 17ª REUNION | 29/03/2010 | 47 | 0 | 0 | 47 |
| 18ª REUNION | 19/04/2010 | 21 | 0 | 0 | 21 |
| 19ª REUNION | 20/05/2010 | 24 | 1 | 0 | 25 |
| | Totales | 470 | 13 | 20 | 503 |
| | % | 93,4 % | 2,6 % | 4 % | 100% |

* Esta solicitud que en la 12ª Comisión Permanente no fue admitida a trámite, teniendo en cuenta las alegaciones que presentó el proveedor, las cuales fueron consideradas como adecuadas, se admitió a trámite.

** El proveedor se retractó respecto a la decisión de anular la acreditación de estas tres solicitudes propuestas en la 13ª Comisión Permanente.

En esta comisión permanente, se procederá a acreditar un total de **24 actividades** y se denegará la acreditación de **1** solicitud.

Por tanto, a fecha 20 de mayo de 2010, el total de solicitudes presentadas ha sido **514**, de las cuales, **483** se habrían sometido al proceso de acreditación y **20** solicitudes no habrían sido sometidas al proceso de acreditación al no reunir los requisitos o desistir el proveedor; mientras que **11** estarían en proceso de evaluación.

Del total (**514**) de solicitudes presentadas, **494 (96,1%)** reúnen los requisitos exigidos por la comisión nacional de formación continuada, respecto a destinatarios y áreas, y por tanto han sido sometidas al proceso de acreditación, pero en **20 (3,9%)** solicitudes no ha sido así, por lo que se ha desestimado la petición de acreditación, o bien el proveedor ha renunciado a su acreditación antes de su resolución.

| | | |
|--------------------------------|------------|---------------|
| Estimadas para su acreditación | 494 | 96,1 % |
| Desestimadas/ desistimadas | 20 | 3,9 % |
| | 514 | 100 % |

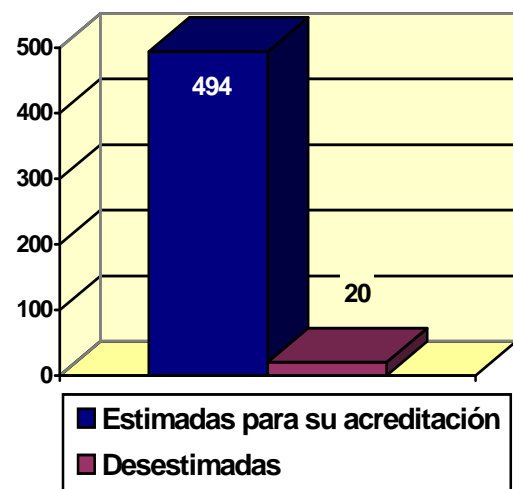

Una vez finalizada la reunión de la Comisión Permanente, los datos quedarán de esta forma: **483 solicitudes**, el **94,2%** de las solicitudes presentadas, habrán sido acreditadas o rechazadas, un **1,9%**, **10 solicitudes**, estarán en proceso, y un **3,9%** habrán sido desestimadas (**20 solicitudes**).

| | | |
|--------------------------|------------|---------------|
| Evaluadas | 483 | 94,2 % |
| En proceso de evaluación | 11 | 1,9 % |
| Desestimadas | 20 | 3,9 % |
| | 514 | 100 % |

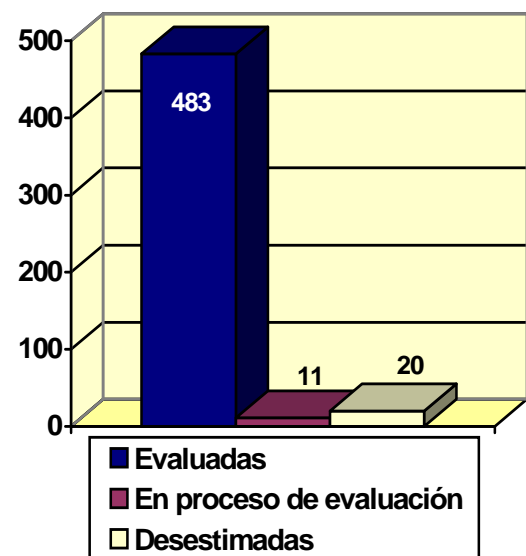

De las **483 solicitudes** evaluadas, **344**, un **(71,2%)** son actividades presentadas por primera vez a acreditar (una primera edición), mientras que **139 (28,8%)** de las solicitudes, corresponden a ediciones sucesivas de actividades previamente acreditadas a nivel nacional o autonómico.

| | | |
|---------------------|------------|---------------|
| 1ª Edición | 344 | 71,2 % |
| Ediciones sucesivas | 139 | 28,8 % |
| | 483 | 100% |

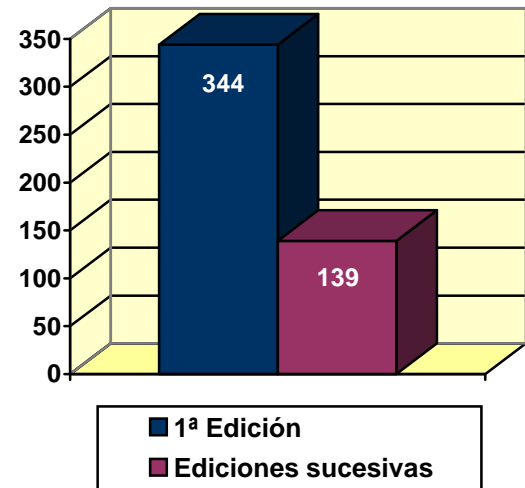

Del total de solicitudes evaluadas, **483**, ha habido **470 (97,4%)** que han superado el proceso de acreditación, y **13** de ellas (**2,6%**) que no lo han superado.

| | | |
|-----------------|------------|---------------|
| Acreditables | 470 | 97,4 % |
| No acreditables | 13 | 2,6 % |
| | 483 | 100% |

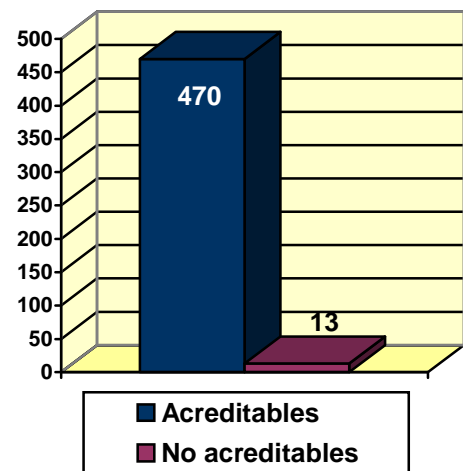

COMISIÓN PERMANENTE

19ª Reunión
20 de Mayo de 2010

NÚMERO DE ACTIVIDADES EVALUADAS POR ENTIDAD

| ENTIDAD | Nº DE SOLICITUDES |
|---|-------------------|
| CAROLINA SOLANO RUIZ (MGT COMUNICACIÓN ORGANIZACIÓN DE CURSOS Y GRUPOS) | 1 |
| CENTRO DE FORMACION ACADEMIA ALPE | 2 |
| COLEGIO DE PODOLOGOS DE CANTABRIA | 1 |
| COLEGIO OFICIAL DE MEDICOS DE CANTABRIA | 2 |
| FUNDACION PARA LA INVESTIGACION EN PSICOTERAPIA Y PERSONALIDAD | 2 |
| GERENCIA DE ATENCION PRIMARIA TORRELAVEGA-REINOSA | 1 |
| GERENCIAS DE ATENCION PRIMARIA | 1 |
| HOSPITAL DE LAREDO | 2 |
| HOSPITAL SIERRALLANA | 1 |
| HOSPITAL UNIVERSITARIO MARQUES DE VALDECILLA | 8 |
| SUBDIRECCION DE DESARROLLO Y CALIDAD ASISTENCIAL DEL SERVICIO CANTABRO DE SALUD | 1 |
| UNIVERSIDAD DE CANTABRIA | 1 |
| UNIVERSIDAD INTERNACIONAL MENENDEZ PELAYO (UIMP) | 2 |
| | 25 |

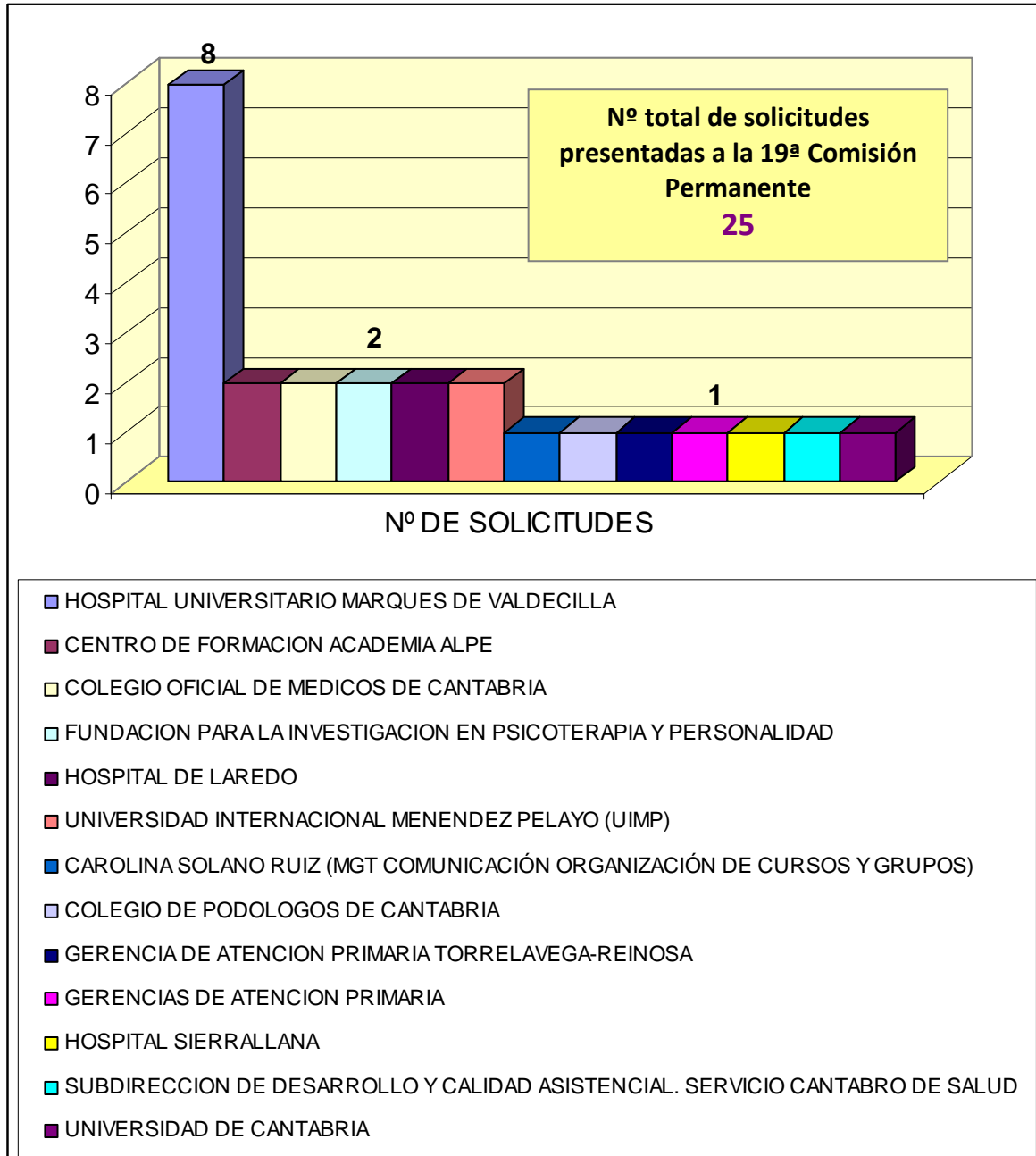

ACTIVIDADES PRESENTADAS A LA 19ª COMISION PERMANENTE

| COMISION PERMANENTE | FECHA | ACREDITADAS | NO ACREDITADAS | DESESTIMADAS DESISTIMADAS NO ADMITIDAS | TOTAL POR COMISION PERMANENTE |
|---------------------|------------|-------------|----------------|--|-------------------------------|
| 19ª REUNION | 20/05/2010 | 24 | 1 | 0 | 25 |

ACTIVIDADES ACREDITADAS 24

ACREDITADAS

1ª EDICIÓN - (23 Solicitudes)

| Nº | NOMBRE DE LA ACTIVIDAD | PROVEEDOR | Nº CRÉDITOS | ÍNDICE CUANTITATIVO | ÍNDICE CUALITATIVO |
|-----|--|--|-------------|---------------------|--------------------|
| 534 | CONOCIMIENTOS GENERALES SANITARIOS PARA DIPLOMADOS EN ENFERMERÍA | CENTRO DE FORMACION ACADEMIA ALPE | 5,7 | 4,68 | 1,21 |
| 535 | CONOCIMIENTOS GENERALES SANITARIOS PARA AUXILIARES DE ENFERMERÍA | CENTRO DE FORMACION ACADEMIA ALPE | 5,6 | 4,59 | 1,22 |
| 551 | INTRODUCCION A LA BIOETICA CLINICA | HOSPITAL UNIVERSITARIO MARQUES DE VALDECILLA | 3,9 | 2,75 | 1,43 |
| 558 | INTRODUCCION AL MANEJO DEL SPSS | COLEGIO OFICIAL DE MEDICOS DE CANTABRIA | 1,9 | 1,32 | 1,47 |
| 559 | CURSO DE ACTUALIZACION PARA MEDICOS DE ATENCION PRIMARIA | COLEGIO OFICIAL DE MEDICOS DE CANTABRIA | 1,5 | 1,1 | 1,32 |
| 562 | PSICOTERAPIA BASADA EN LA MENTALIZACION EN EL TRASTORNO LIMITE DE PERSONALIDAD | FUNDACION PARA LA INVESTIGACION EN PSICOTERAPIA Y PERSONALIDAD | 1,6 | 1,32 | 1,23 |

| Nº | NOMBRE DE LA ACTIVIDAD | PROVEEDOR | Nº | ÍNDICE | ÍNDICE |
|-----|---|---|----------|--------------|-------------|
| | | | CRÉDITOS | CUANTITATIVO | CUALITATIVO |
| 563 | CURSO: HABILIDADES BÁSICAS EN PSICOTERAPIA COGNITIVO ANALITICA | FUNDACION PARA LA INVESTIGACION EN PSICOTERAPIA Y PERSONALIDAD | 8,3 | 7 | 1,18 |
| 574 | ECOGRAFIA OBSTÉTRICA: ECOCARDIOGRAFÍA Y DIAGNOSTICO PRENATAL DE LAS CARDIOPATIAS CONGENITAS | HOSPITAL DE LAREDO | 1,8 | 0,99 | 1,78 |
| 577 | CURSO TEORICO-PRÁCTICO DE CIRUGIA PODOLÓGICA | COLEGIO DE PODOLOGOS DE CANTABRIA | 3,6 | 1,87 | 1,9 |
| 579 | SEXUALIDAD Y ANTICONCEPCION EN LA ADOLESCENCIA | GERENCIAS DE ATENCION PRIMARIA | 1,4 | 0,99 | 1,44 |
| 582 | SISTEMAS DE TRIAGE ESTRUCTURADO EN URGENCIAS | HOSPITAL DE LAREDO | 1 | 0,66 | 1,57 |
| 583 | TALLER TEÓRICO-PRÁCTICO SOBRE ABORDAJE DEL TABAQUISMO EN GRUPO | UNIVERSIDAD DE CANTABRIA | 2,7 | 1,51 | 1,76 |
| 584 | CURSO DE FORMACION EN RECETA ELECTRÓNICA DE LA COMUNIDAD AUTÓNOMA DE CANTABRIA | SUBDIRECCION DE DESARROLLO Y CALIDAD ASISTENCIAL DEL SERVICIO CANTABRO DE SALUD | 3,6 | 2,04 | 1,76 |
| 586 | APLICATIVO GACELA: NIVEL BASICO | HOSPITAL SIERRALLANA | 0,5 | 0,22 | 2,41 |
| 587 | ESTRATEGIAS PARA OPTIMIZAR LA ASISTENCIA Y SEGURIDAD DEL PACIENTE CRITICO | HOSPITAL UNIVERSITARIO MARQUES DE VALDECILLA | 3,7 | 1,87 | 2 |
| 588 | TERAPIA MANUAL DEL CUADRANTE SUPERIOR | HOSPITAL UNIVERSITARIO MARQUES DE VALDECILLA | 5,5 | 3,1 | 1,76 |
| 589 | REANIMACION CARDIOPULMONAR BASICA PEDIATRICA | HOSPITAL UNIVERSITARIO MARQUES DE VALDECILLA | 0,9 | 0,44 | 2,02 |

| Nº | NOMBRE DE LA ACTIVIDAD | PROVEEDOR | Nº CRÉDITOS | ÍNDICE CUANTITATIVO | ÍNDICE CUALITATIVO |
|-----|---|---|-------------|---------------------|--------------------|
| 592 | ESTRATEGIAS DE MANEJO PARA LAS ENFERMEDADES RARAS. LA EXPERIENCIA DE LA UNIDAD DE TELANGIECTASIA HEMORRAGICA DEL HOSPITAL SIERRALLANA | UNIVERSIDAD INTERNACIONAL MENENDEZ PELAYO (UIMP) | 2,6 | 1,51 | 1,72 |
| 593 | BENCHMARKING INCORPORADO A LA GESTION HOSPITALARIA: EXPERIENCIAS EN EL SISTEMA NACIONAL DE SALUD | UNIVERSIDAD INTERNACIONAL MENENDEZ PELAYO (UIMP) | 1,8 | 1,1 | 1,6 |
| 595 | CURSO-TEÓRICO-PRÁCTICO DE ORTODONCIA INTEGRAL I | CAROLINA SOLANO RUIZ (MGT COMUNICACIÓN ORGANIZACIÓN DE CURSOS Y GRUPOS) | 15,4 | 7 | 2,2 |
| 596 | TALLER DE CONTROL DE INFECCIONES HOSPITALARIAS (1ª EDICION) | HOSPITAL UNIVERSITARIO MARQUES DE VALDECILLA | 0,6 | 0,44 | 1,36 |
| 597 | 2 TALLERES: "TRATAMIENTO DEL PIE DIABETICO: EL PROCESO DE CICATRIZACION Y LA OPTIMIZACION DE LOS RECURSOS MATERIALES" | GERENCIA DE ATENCION PRIMARIA TORRELAVEGA-REINOSA | 0,8 | 0,41 | 2,05 |
| 603 | TALLER SOBRE SEGURIDAD DEL PACIENTE PARA PROFESIONALES SANITARIOS DEL SERVICIO DE URGENCIAS (1ª EDICION) | HOSPITAL UNIVERSITARIO MARQUES DE VALDECILLA | 0,9 | 0,66 | 1,4 |

ACREDITADAS

EDICIONES SUCESIVAS (1 Solicitud)

| Nº | NOMBRE DE LA ACTIVIDAD | PROVEEDOR | Nº CRÉDITOS | Nº EXPEDIENTE |
|-----|--|--|-------------|---------------|
| 600 | LA ENFERMERIA DE ANESTESIA: GARANTE DE LA SEGURIDAD DEL PACIENTE | HOSPITAL UNIVERSITARIO MARQUES DE VALDECILLA | 2,9 | 20.016-415/09 |

ENTIDAD QUE ACREDITO LA PRIMERA EDICION

| COMISION QUE ACREDITO LA 1ª EDICION | Nº DE SOLICITUDES | % |
|---|-------------------|------|
| COMISION DE FORMACION CONTINUADA DE CANTABRIA | 1 | 100% |

ACTIVIDADES NO ACREDITADAS 1

NO ACREDITADAS (1 Solicitud)

| Nº | NOMBRE DE LA ACTIVIDAD | PROVEEDOR | Nº CRÉDITOS | ÍNDICE CUANTITATIVO | ÍNDICE CUALITATIVO |
|-----|-----------------------------|---|-------------------|---------------------|--------------------|
| 599 | EVALUACION POR COMPETENCIAS | HOSPITAL UNIVERSITARIO MARQUES DE VALDECILLA | NO SE ACREDITA | 0,88 | 0,98 |

Del total de actividades presentadas como PRIMERA EDICIÓN, los datos relativos a la calidad de las actividades se muestran a continuación:

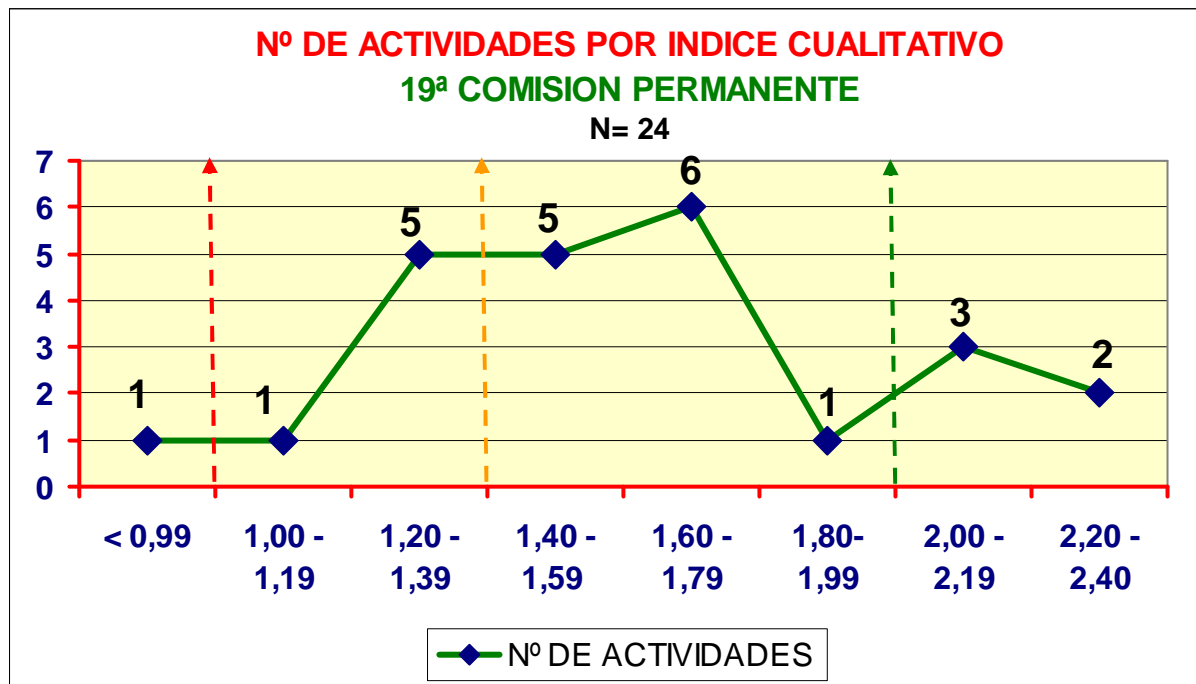

Todas las actividades presentadas a acreditar en esta Comisión Permanente han cumplido el nivel de calidad estipulado (valor del componente cualitativo igual o superior a 1), excepto una.

Un **4,2%** de las actividades no han sido acreditadas. Un **25%** tienen un nivel de calidad **BAJO** (1-1.39), mientras que un **50%** de las actividades tendrían un índice cualitativo **MEDIO**. (1.40-1.99). Puede considerarse que a partir de 2,00 de índice cualitativo la actividad es de **ALTA** calidad, y en este caso sería un **20,8%** de las actividades presentadas a esta comisión.

→ NOTA IMPORTANTE: (En el caso de que se apruebe considerar un 1,40 de componente cualitativo en lugar del 1 que existe ahora, un **29,2%** de las actividades no hubieran sido acreditadas).

CARACTERÍSTICAS DE LAS ACTIVIDADES EVALUADAS

POR EL TIPO DE ACTIVIDAD

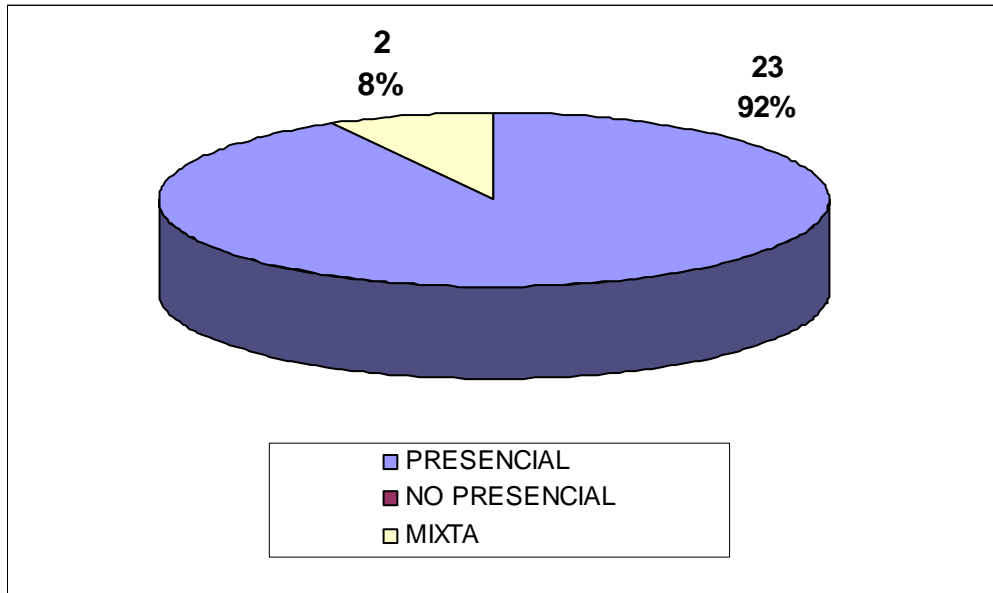

POR NUMERO DE EDICIONES

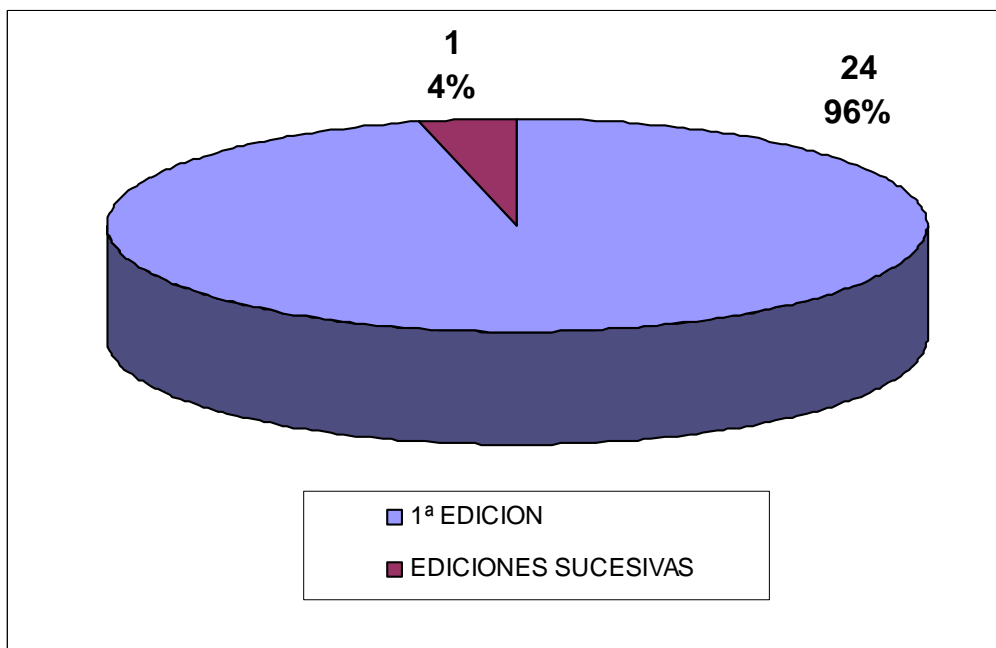

POR EL FORMATO DE LA ACTIVIDAD

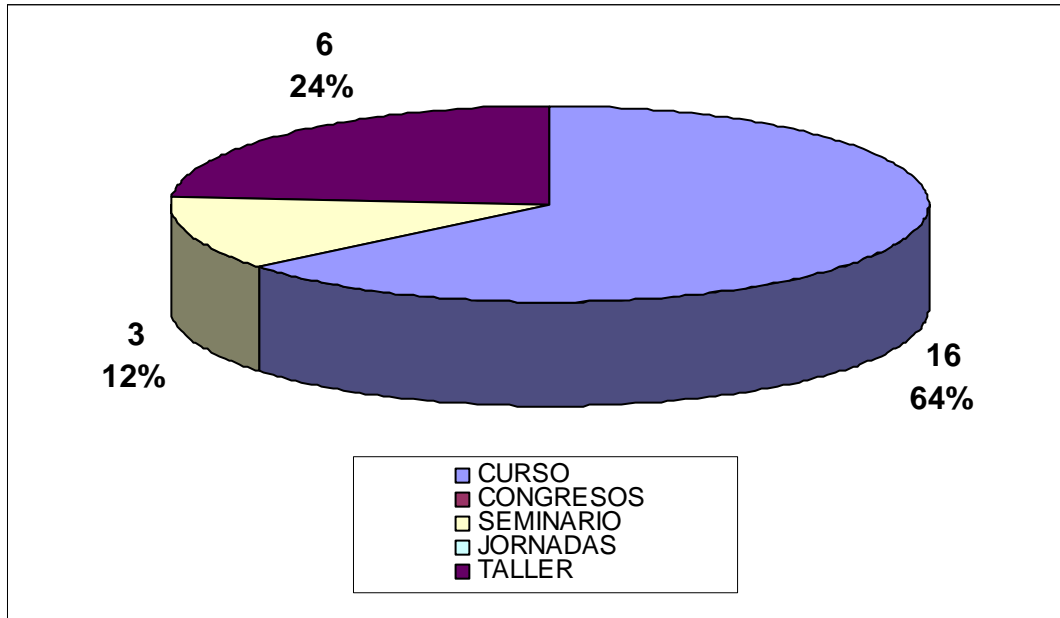

POR LOS PROFESIONALES A LOS QUE SE DIRIGE LA ACTIVIDAD

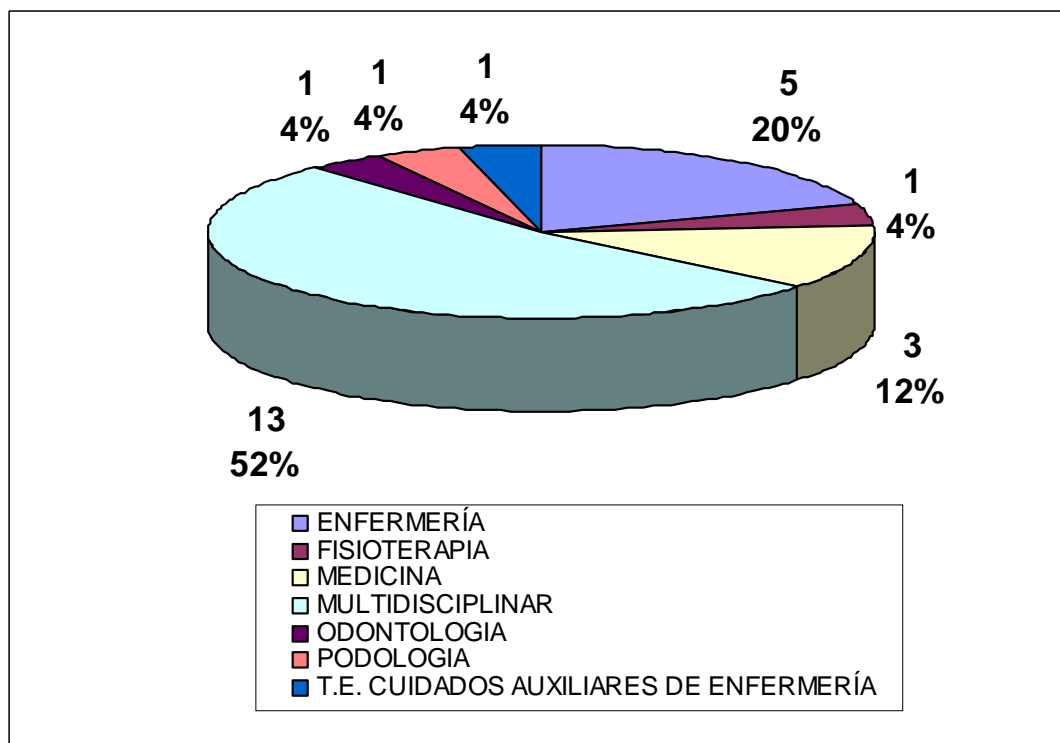

DURACIÓN EN HORAS

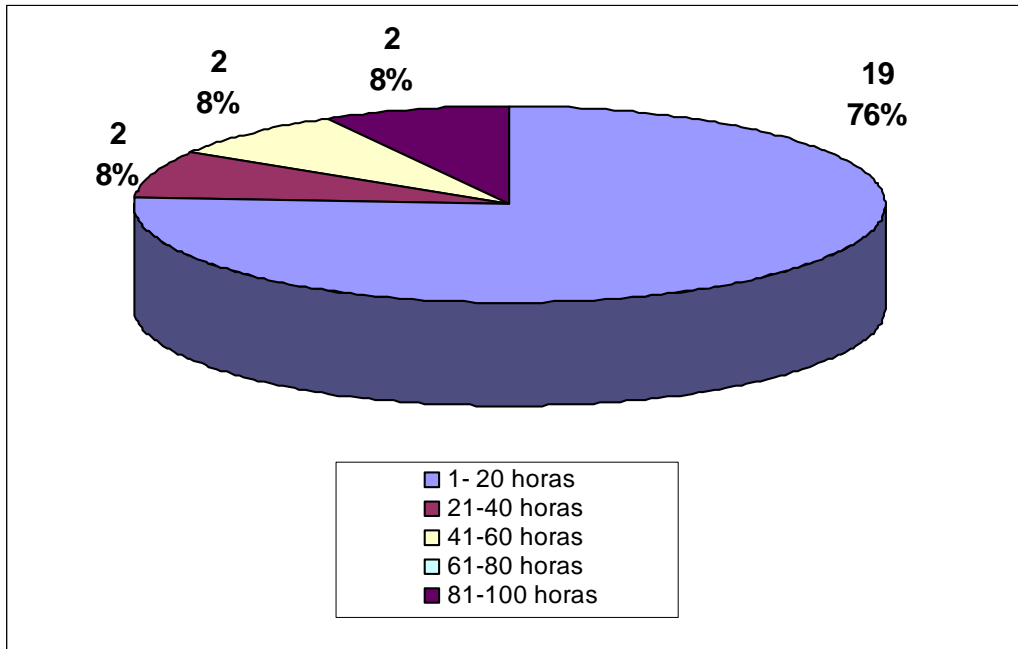

Nº DE ALUMNOS

