

# MEMORIA DE ACTIVIDADES

87<sup>a</sup>  
COMISIÓN PERMANENTE

5 de julio de 2016

## HISTORIA DE LA CFC DE CANTABRIA

### COMISIONES PERMANENTES REALIZADAS (desde el 1 de agosto de 2008)

AÑO	2008	2009	2010	2011	2012	2013	2014	2015	2016	TOTAL
Nº DE COMISIONES	4	10	10	12	12	12	11	10	6	87

### SOLICITUDES PRESENTADAS A ACREDITAR POR AÑO (desde el 1 de agosto de 2008)

AÑO	2008	2009	2010	2011	2012	2013	2014	2015	2016	TOTAL
ACREDITADAS	92	199	308	338	403	405	457	513	251	2966
NO ACREDITADAS	6	6	1	3	4	1	6	1	1	29
DESESTIMADAS /NO ADMITIDAS /DESISTIDAS	2	18	1	6	6	5	7	10	2	57
<b>Total</b>	<b>100</b>	<b>223</b>	<b>310</b>	<b>347</b>	<b>413</b>	<b>411</b>	<b>470</b>	<b>524</b>	<b>254</b>	<b>3052</b>

		ÁÑO	Nº DE COMISIÓN PERMANENTE	FECHA	ACREDITADAS	NO ACREDITADAS	DESESTIMADAS, NO ADMITIDAS	TOTAL POR COMISIÓN
<b>RESUMEN DE DATOS POR COMISIONES PERMANENTES</b>	<b>2008</b>	1ª	29/09/2008	22	4	0	<b>26</b>	
		2ª	24/10/2008	32	1	1	<b>34</b>	
		3ª	19/11/2008	29	1	0	<b>30</b>	
		4ª	15/12/2008	9	0	1	<b>10</b>	
	<b>2009</b>	5ª	19/01/2009	22	0	11	<b>33</b>	
		6ª	20/02/2009	20	1	2	<b>23</b>	
		7ª	19/03/2009	21	1	0	<b>22</b>	
		8ª	28/04/2009	21	2	0	<b>23</b>	
		9ª	28/05/2009	10	0	3	<b>13</b>	
		10ª	15/07/2009	9	0	1	<b>10</b>	
		11ª	28/08/2009	18	0	1	<b>19</b>	
		12ª	30/09/2009	18	1	0	<b>19</b>	
		13ª	27/10/2009	34	1	0	<b>35</b>	
		14ª	09/12/2009	26	0	0	<b>26</b>	
	<b>2010</b>	15ª	21/01/2010	53	0	0	<b>53</b>	
		16ª	03/03/2010	34	0	0	<b>34</b>	
		17ª	29/03/2010	47	0	0	<b>47</b>	
		18ª	19/04/2010	21	0	0	<b>21</b>	
		19ª	20/05/2010	24	1	0	<b>25</b>	
		20ª	22/06/2010	13	0	0	<b>13</b>	
		21ª	08/09/2010	33	0	0	<b>33</b>	
		22ª	08/10/2010	27	0	0	<b>27</b>	
		23ª	10/11/2010	33	0	1	<b>34</b>	
		24ª	03/12/2010	23	0	0	<b>23</b>	
	<b>2011</b>	25ª	19/01/2011	53	0	0	<b>53</b>	
		26ª	15/02/2011	34	0	0	<b>34</b>	
		27ª	03/03/2011	21	0	0	<b>21</b>	
		28ª	07/04/2011	23	0	0	<b>23</b>	
		29ª	05/05/2011	21	0	0	<b>21</b>	
		30ª	07/06/2011	16	0	0	<b>16</b>	
		31ª	15/07/2011	8	0	0	<b>8</b>	
		32ª	02/09/2011	29	0	0	<b>29</b>	
		33ª	05/10/2011	47	0	2	<b>49</b>	
		34ª	25/10/2011	48	2	2	<b>52</b>	
		35ª	21/11/2011	25	0	2	<b>27</b>	
		36ª	19/12/2011	13	1	0	<b>14</b>	
	<b>2012</b>	37ª	18/01/2012	28	2	0	<b>30</b>	
		38ª	10/02/2012	45	0	0	<b>45</b>	
		39ª	13/03/2012	30	0	0	<b>30</b>	
		40ª	23/04/2012	31	1	0	<b>32</b>	
		41ª	21/05/2012	18	0	3	<b>21</b>	
		42ª	06/06/2012	55	1	0	<b>56</b>	
		43ª	12/07/2012	43	0	0	<b>43</b>	
		44ª	07/08/2012	11	0	0	<b>11</b>	
		45ª	12/09/2012	32	0	0	<b>32</b>	
		46ª	04/10/2012	35	0	1	<b>36</b>	
		47ª	08/11/2012	38	0	2	<b>40</b>	
		48ª	14/12/2012	37	0	0	<b>37</b>	

		AÑO	Nº DE COMISIÓN PERMANENTE	FECHA	ACREDI-TADAS	NO ACREDI-TADAS	DESESTI-MADAS, NO ADMITIDAS	TOTAL POR COMISIÓN
RESUMEN DE DATOS POR COMISIONES PERMANENTES	2013	49 <sup>a</sup>	18/01/2013	39	0	2	41	
		50 <sup>a</sup>	14/02/2013	33	0	0	33	
		51 <sup>a</sup>	15/03/2013	44	0	1	45	
		52 <sup>a</sup>	15/04/2013	38	0	0	38	
		53 <sup>a</sup>	17/05/2013	34	0	0	34	
		54 <sup>a</sup>	14/06/2013	20	0	1	21	
		55 <sup>a</sup>	16/07/2013	24	1	0	25	
		56 <sup>a</sup>	23/08/2013	31	0	0	31	
		57 <sup>a</sup>	24/09/2013	42	0	0	42	
		58 <sup>a</sup>	15/10/2013	30	0	1	31	
		59 <sup>a</sup>	12/11/2013	40	0	0	40	
		60 <sup>a</sup>	17/12/2013	30	0	0	30	
	2014	61 <sup>a</sup>	16/01/2014	33	1	0	34	
		62 <sup>a</sup>	13/02/2014	36	0	2	38	
		63 <sup>a</sup>	11/03/2014	39	1	0	40	
		64 <sup>a</sup>	10/04/2014	49	0	0	49	
		65 <sup>a</sup>	16/05/2014	45	0	0	45	
		66 <sup>a</sup>	26/06/2014	35	0	0	35	
		67 <sup>a</sup>	31/07/2014	48	0	0	48	
		68 <sup>a</sup>	05/09/2014	38	0	1	39	
		69 <sup>a</sup>	09/10/2014	48	2	1	51	
		70 <sup>a</sup>	30/10/2014	39	0	1	40	
		71 <sup>a</sup>	04/12/2014	47	2	2	51	
	2015	72 <sup>a</sup>	23/01/2015	51	0	0	51	
		73 <sup>a</sup>	19/02/2015	50	0	2	52	
		74 <sup>a</sup>	19/03/2015	53	0	1	54	
		75 <sup>a</sup>	28/04/2015	73	0	2	75	
		76 <sup>a</sup>	09/06/2015	62	0	2	64	
		77 <sup>a</sup>	24/07/2015	60	0	1	61	
		78 <sup>a</sup>	03/09/2015	55	0	1	56	
		79 <sup>a</sup>	01/10/2015	39	1	0	39	
80 <sup>a</sup>		28/10/2015	32	0	0	32		
81 <sup>a</sup>		10/12/2015	38	0	1	39		
2016	82 <sup>a</sup>	22/01/2016	48	0	0	48		
	83 <sup>a</sup>	26/02/2016	53	1	0	54		
	84 <sup>a</sup>	31/03/2016	41	0	1	42		
	85 <sup>a</sup>	25/04/2016	33	0	0	33		
	86 <sup>a</sup>	31/05/2016	42	0	0	42		
	87 <sup>a</sup>	05/07/2016	34	0	1	35		
					2966	29	57	3052
%					97%	1%	2%	100%

Entre el 1 de agosto de 2008 y el 5 de julio de 2016, la Secretaría Técnica de la Comisión de Formación Continuada de las Profesiones Sanitarias de la comunidad autónoma de Cantabria ha recibido un total de **3.090 solicitudes** para la acreditación de cursos de formación continuada.

Esta comisión permanente está formada por **35 solicitudes de actividades**, una de las cuales no ha sido admitida a trámite por incumplimiento del plazo temporal, habiendo resultado el resto acreditadas al haber superado el criterio de calidad establecido a nivel nacional.

Una vez finalizada la reunión de la Comisión Permanente, los datos quedarán de esta forma:

- **2.995 solicitudes**, el **97%** de las solicitudes presentadas, habrán sido sometidas al proceso de evaluación puesto que reúnen los requisitos exigidos por la comisión nacional de formación continuada, respecto a destinatarios y áreas, habrán sido acreditadas (**2.966**) o rechazadas (**29**).
- En **57 solicitudes** no ha sido así, por lo que se ha desestimado la petición de acreditación, o bien el proveedor ha renunciado a su acreditación antes de su resolución, (**2 %**).
- Un **1%**, **38 solicitudes**, estarán en proceso de evaluación.

<b>EVALUADAS</b>	<b>2.995</b>	<b>97%</b>
<b>DESESTIMADAS/DESISTIMADAS</b>	<b>57</b>	<b>2%</b>
<b>EN PROCESO DE EVALUACIÓN</b>	<b>38</b>	<b>1%</b>
	<b>90</b>	<b>100,00%</b>

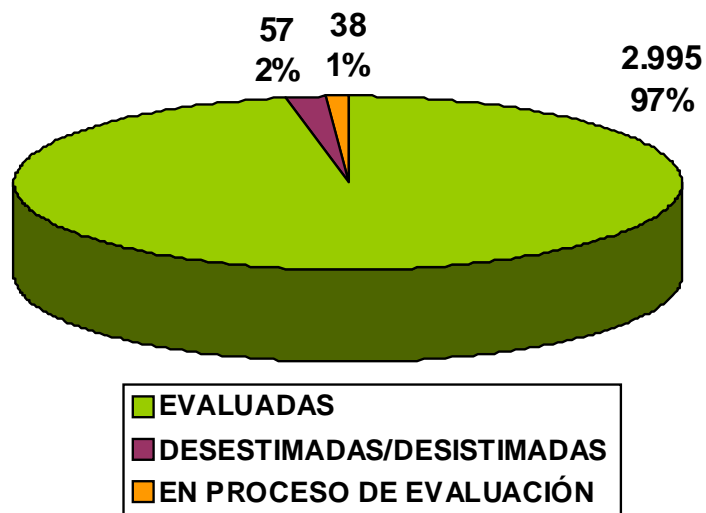

De las **2.995 solicitudes** evaluadas, **2047 (69%)** son actividades presentadas por primera vez a acreditar (una primera edición), mientras que **948 (31%)** de las solicitudes, corresponden a ediciones sucesivas de actividades previamente acreditadas a nivel nacional o autonómico.

<b>1ª EDICIÓN</b>	<b>2.047</b>	<b>68 %</b>
<b>EDICIONES SUCESIVAS</b>	<b>948</b>	<b>32 %</b>
	<b>2.995</b>	<b>100,00%</b>

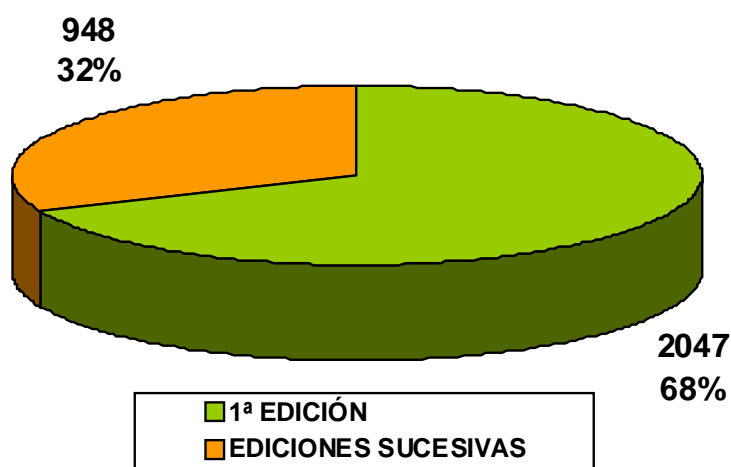

Del total de solicitudes evaluadas, **2.995**, ha habido **2.966 (99%)** que han superado el proceso de acreditación, y **29 (1%)** que no lo han superado.

<b>ACREDITABLES</b>	<b>2.966</b>	<b>99%</b>
<b>NO ACREDITABLES</b>	<b>29</b>	<b>1%</b>
	<b>2.995</b>	<b>100%</b>

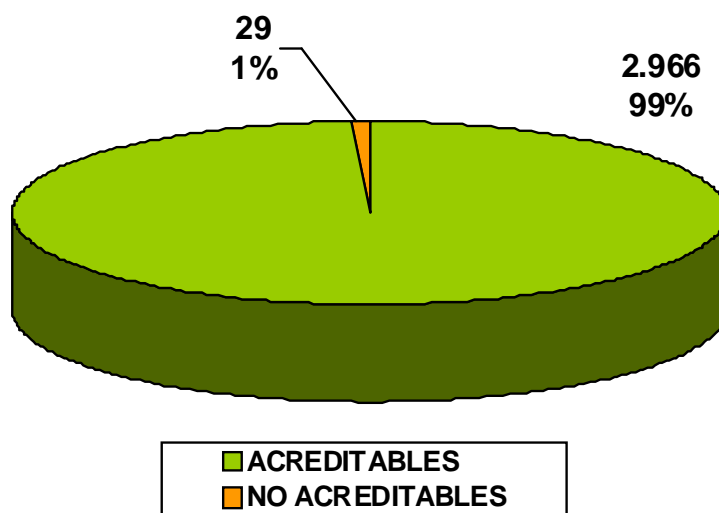

## COMISIÓN PERMANENTE

### 87ª Reunión - 5 de julio de 2016

### NÚMERO DE ACTIVIDADES PRESENTADAS POR ENTIDAD PROVEEDORA

PROVEEDOR	Nº SOLICITUDES
ATI	1
CENTRO HOSPITALARIO PADRE MENNI	1
COLEGIO OFICIAL DE FARMACEUTICOS DE CANTABRIA	1
COLEGIO OFICIAL DE ODONTÓLOGOS Y ESTOMATÓLOGOS DE CANTABRIA	1
COLLEGIO OFICIAL DE ENFERMERIA DE CANTABRIA	1
DOCTAFORUM CONGRESOS Y REUNIONES CIENTÍFICAS	1
ESCUELA TECNICO PROFESIONAL EN CIENCIAS DE LA SALUD DE CLINICA MOMPIA	1
ESCUELA UNIVERSITARIA GIMBERNAT CANTABRIA	6
GERENCIA DE ATENCIÓN ESPECIALIZADA ÁREAS DE SALUD 3 Y 4. HOSPITAL SIERRALLANA	8
GERENCIA DE ATENCION PRIMARIA	1
HOSPITAL DE LAREDO	1
HOSPITAL UNIVERSITARIO MARQUÉS DEVALDECILLA	6
HOSPITAL VIRTUAL VALDECILLA	2
ICOMED JAVIER RODRIGUEZ PALENCIA	1
SOCIEDAD ESPAÑOLA DE NEFROLOGIA	2
SUBDIRECCION DE DESARROLLO Y CALIDAD DEL SERVICIO CANTABRO DE SALUD	1
	<b>35</b>

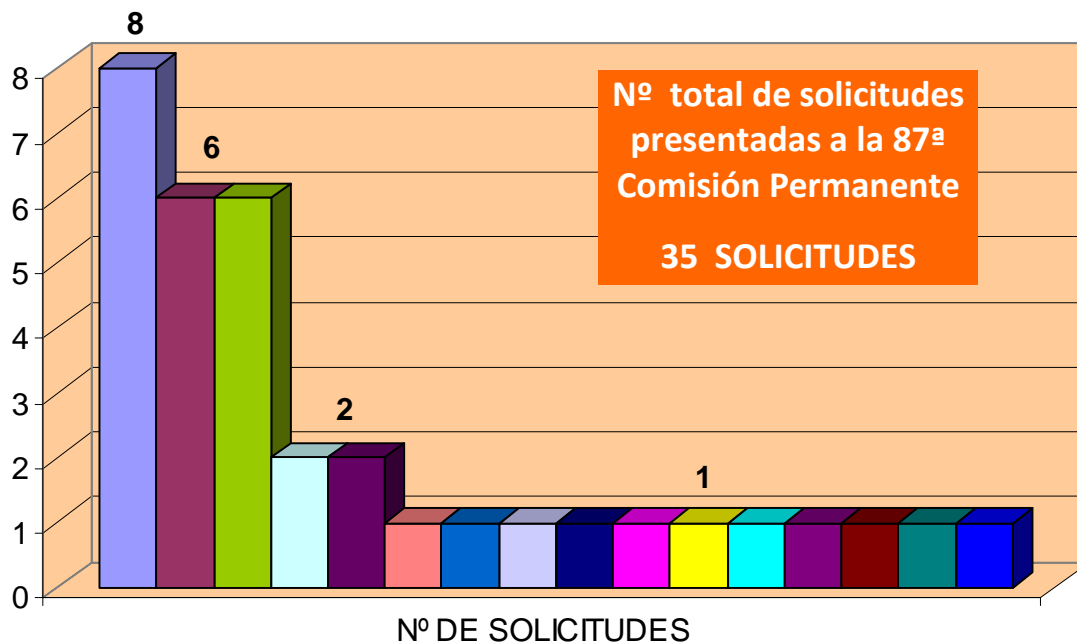

- GERENCIA DE ATENCIÓN ESPECIALIZADA ÁREAS DE SALUD 3 Y 4. HOSPITAL SIERRALLANA
- ESCUELA UNIVERSITARIA GIMBERNAT CANTABRIA
- HOSPITAL UNIVERSITARIO MARQUÉS DE VALDECILLA
- HOSPITAL VIRTUAL VALDECILLA
- SOCIEDAD ESPAÑOLA DE NEFROLOGIA
- ATI
- CENTRO HOSPITALARIO PADRE MENNI
- COLEGIO OFICIAL DE FARMACEUTICOS DE CANTABRIA
- COLEGIO OFICIAL DE ODONTÓLOGOS Y ESTOMATÓLOGOS DE CANTABRIA
- COLLEGIO OFICIAL DE ENFERMERIA DE CANTABRIA
- DOCTAFORUM CONGRESOS Y REUNIONES CIENTÍFICAS
- ESCUELA TECNICO PROFESIONAL EN CIENCIAS DE LA SALUD DE CLINICA MOMPIA
- GERENCIA DE ATENCION PRIMARIA
- HOSPITAL DE LAREDO
- ICOMED JAVIER RODRIGUEZ PALENCIA
- SUBDIRECCION DE DESARROLLO Y CALIDAD DEL SERVICIO CANTABRO DE SALUD



## SOLICITUDES DE ACTIVIDADES PRESENTADAS A LA 87ª COMISIÓN PERMANENTE

COMISIÓN PERMANENTE	FECHA	ACREDITADAS	NO ACREDITADAS	DESESTIMADAS NO ADMITIDAS DESISTIDAS	TOTAL COMISIÓN
<b>87ª REUNIÓN</b>	<b>05/07/2016</b>	<b>34</b>	<b>0</b>	<b>1</b>	<b>35</b>

Esta comisión permanente está formada por **35 solicitudes**, habiendo resultado una de ellas no admitida a trámite por incumplimiento del plazo temporal, y el resto acreditadas al cumplir los criterios de calidad establecidos a nivel nacional.

### SOLICITUDES NO ADMITIDAS/DESESTIMADAS..... 1

Nº	NOMBRE DE ACTIVIDAD	PROVEEDOR	RESULTADO	MOTIVO
<b>192</b>	ACOGIDA A ENFERMER@ Y AUXILIARES DE ENFERMERIA DE NUEVA INCORPORACION EN NEONATOLOGIA	HOSPITAL UNIVERSITARIO MARQUÉS DEVALDECILLA	<b>NO ADMITIDA A TRAMITE</b>	FUERA DEL PLAZO

Las 34 solicitudes acreditadas se corresponden con 50 actividades, ya que dentro de dichas solicitudes hay 16 actividades sucesivas.

<b>SOLICITUDES PRESENTADAS</b>	<b>34</b>
<b>EDICIONES SUCEVAS DENTRO DE LA SOLICITUD</b>	<b>16</b>
<b>TOTAL</b>	<b>50 ACTIVIDADES</b>

## SOLICITUDES ACREDITADAS ..... 34

### JORNADAS, CONGRESOS Y SESIONES CLÍNICAS

#### (8 Solicitudes)

A partir del 08/11/2012, se aplican unos nuevos criterios de acreditación basados en un procedimiento estandarizado para las reuniones científicas (congresos y jornadas), y para las sesiones clínicas. En esta ocasión hay:

Nº	NOMBRE DE ACTIVIDAD	PROVEEDOR	Nº CRÉDITOS TOTALES	TIPO DE ACTIVIDAD	Nª EDICIONES
176	LAS ENFERMER@S UNA FUERZA PARA EL CAMBIO, MEJORANDO LA CAPACIDAD DE RECUPERACION DE LOS SISTEMAS DE SALUD	COLEGIO OFICIAL DE ENFERMERIA DE CANTABRIA	0,4	JORNADA	1
185	JORNADA GESTION DE LA SECCION DE DERMOFARMACIA	COLEGIO OFICIAL DE FARMACEUTICOS DE CANTABRIA	0,4	JORNADA	1
187	III JORNADA DE BIOETICA "PLANIFICACION ANTICIPADA DE DECISIONES"	CENTRO HOSPITALARIO PADRE MENNI	0,3	JORNADA	1
188	PROCEDIMIENTOS GENERALES DEL SERVICIO DE FARMACIA	GERENCIA DE ATENCION ESPECIALIZADA ÁREAS DE SALUD DE TORRELAVEGA-REINOSA: HOSPITALES SIERRALLANA Y TRES MARES	0,8	SESION CLINICA	2

Nº	NOMBRE DE ACTIVIDAD	PROVEEDOR	Nº CRÉDITOS TOTALES	TIPO DE ACTIVIDAD	Nº EDICIONES
195	ACTUALIZACIÓN DE CONOCIMIENTOS EN EL BANCO DE SANGRE 2016	GERENCIA DE ATENCIÓN ESPECIALIZADA ÁREAS DE SALUD 3-4. HOSPITALES SIERRALLANA Y TRES MARES	1	SESIONES CLINICAS	1
196	IX AULA ABIERTA MULTIDISCIPLINAR EN HEPATOLOGÍA	DOCTAFORUM CONGRESOS Y REUNIONES CIENTÍFICAS	0,8	CONGRESO	1
207	XLVI CONGRESO NACIONAL DE LA SOCIEDAD ESPAÑOLA DE NEFROLOGÍA	SOCIEDAD ESPAÑOLA DE NEFROLOGÍA	VER TABLA	CONGRESO	1
209	CURSOS PRE-CONGRESO DEL XLV CONGRESO NACIONAL DE LA SOCIEDAD ESPAÑOLA DE NEFROLOGÍA S.E.N.	SOCIEDAD ESPAÑOLA DE NEFROLOGÍA-S.E.N.	VER TABLA	CURSOS PRE- CONGRESO	1

## 1ª EDICIÓN (3 Solicitudes)

Nº	NOMBRE DE ACTIVIDAD	PROVEEDOR	Nº CRÉDITOS	ÍNDICE CUANT.	ÍNDICE CUALIT.	Nº DE EDIC.
165	ACOGIDA A ENFERMERAS DE NUEVA INCORPORACION EN CUIDADOS INTENSIVOS GENERALES	HOSPITAL UNIVERSITARIO MARQUES DE VALDECILLA	0,7	0,55	1,32	1
166	ACOGIDA A AUXILIARES DE ENFERMERIA DE NUEVA INCORPORACION EN CUIDADOS INTENSIVOS GENERALES	HOSPITAL UNIVERSITARIO MARQUES DE VALDECILLA	0,7	0,55	1,32	1
175	ACOGIDA AL PERSONAL DE NUEVA INCORPORACION EN LA UNIDAD DE CUIDADOS INTENSIVOS GENERALES/PEDIATRICOS	HOSPITAL UNIVERSITARIO MARQUES DE VALDECILLA	0,3	0,17	1,68	2

De las 3 solicitudes presentadas como primera edición, que no son reuniones científicas, los datos relativos a la calidad de las actividades se muestran a continuación:

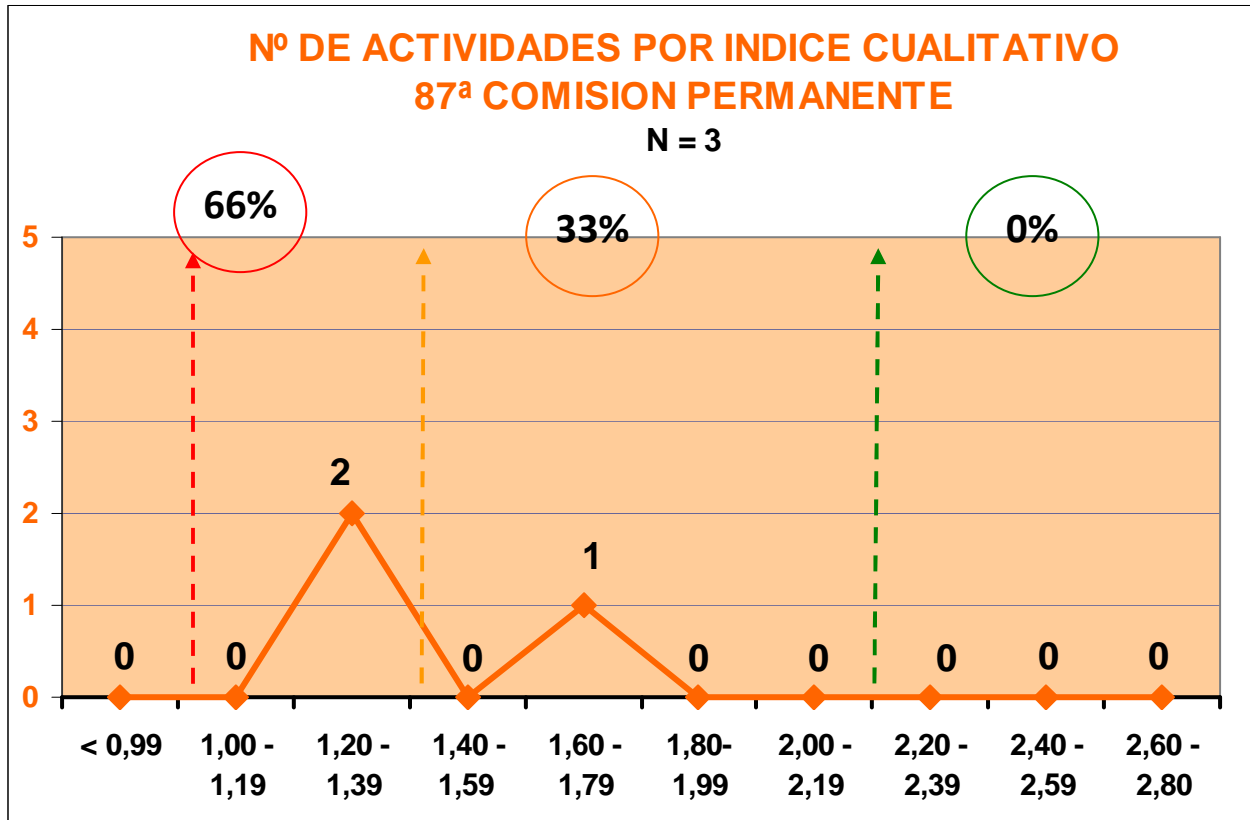

Todas la solicitudes han superado el nivel de calidad estipulado (valor del componente cualitativo igual o superior a 1).

Respecto a actividades que poseen un índice cualitativo **BAJO** (entre 1 y 1,39), en esta ocasión suponen un **66%**. En el nivel **MEDIO**, (entre 1,40 y 1,99), son un **33%**, y con un nivel **ALTO** de calidad (a partir de 2,00) suponen un **0%**.

## EDICIONES SUCESIVAS (23 Solicitudes)

Nº	NOMBRE DE ACTIVIDAD	PROVEEDOR	Nº CRÉDITOS	Nº DE EXPEDIENTE	Nº DE EDIC.
167	APLICATIVO INFORMÁTICO GACELA CARE PARA ENFERMER@S	GERENCIA DE ATENCION ESPECIALIZADA ÁREAS DE SALUD DE TORRELAVEGA- REINOSA: HOSPITALES SIERRALLANA Y TRES MARES	1,4	14.944-315/14	1
168	APLICATIVO INFORMÁTICO GACELA CARE PARA AUXILIARES DE ENFERMERIA	GERENCIA DE ATENCION ESPECIALIZADA ÁREAS DE SALUD DE TORRELAVEGA- REINOSA: HOSPITALES SIERRALLANA Y TRES MARES	0,8	14.945-316/14	1
169	APLICATIVO PEA PARA ENFERMERAS : ADMINISTRACION DE MEDICACION	GERENCIA DE ATENCION ESPECIALIZADA ÁREAS DE SALUD DE TORRELAVEGA- REINOSA: HOSPITALES SIERRALLANA Y TRES MARES	0,4	4.041-84/14	1
170	MANEJO DE LA PATOLOGÍA UROLÓGICA EN URGENCIAS	HOSPITAL DE LAREDO	0,5	1.455-29/05	1
171	CURSO DE VENDAJE FUNCIONAL	GERENCIA DE ATENCION PRIMARIA	1,9	14.633-411/15	1
172	ITINERARIO DE CAPACITACION BASICA EN SEGURIDAD DEL PACIENTE PARA AUXILIARES DE ENFERMERIA DE HOSPITALIZACION	GERENCIA DE ATENCION ESPECIALIZADA ÁREAS DE SALUD DE TORRELAVEGA- REINOSA: HOSPITALES SIERRALLANA Y TRES MARES	2,9	9.143-179/14	1
173	ITINERARIO DE CAPACITACION BASICA EN SEGURIDAD DEL PACIENTE PARA ENFERMERAS DE HOSPITALIZACION	GERENCIA DE ATENCION ESPECIALIZADA ÁREAS DE SALUD DE TORRELAVEGA- REINOSA: HOSPITALES SIERRALLANA Y TRES MARES	5,2	8.168-161/14	1
178	ACOGIDA A ENFERMER@ Y AUXILIARES DE ENFERMERIA DE NUEVA INCORPORACION EN EL AREA QUIRURGICA	HOSPITAL UNIVERSITARIO MARQUÉS DEVALDECILLA	1,1	5.214-129/13	1

Nº	NOMBRE DE ACTIVIDAD	PROVEEDOR	Nº CRÉDITOS	Nº DE EXPEDIENTE	Nº DE EDIC.
183	LA GESTION DE LA IT EN LA CONSULTA DE ATENCION PRIMARIA	SUBDIRECCION DE DESARROLLO Y CALIDAD DEL SERVICIO CANTABRO DE SALUD	0,8	6.819-190/15	1
186	DESINFECCION Y ESTERILIZACION DEL MATERIAL SANITARIO	ATI	4,4	18.111-426/13	1
189	VENDAJE NEUROMUSCULAR. APLICACIONES MUSCULARES	ICOMED JAVIER RODRIGUEZ PALENCIA	3,9	13.103-308/13	12
191	PROGRAMA DE ENTRENAMIENTO EN PROSTATECTOMIA RADICAL LAPAROSCOPICA	HOSPITAL VIRTUAL VALDECILLA	4	12.527-358/15	1
197	EL COMPLICADO MUNDO DE LA IMPLANTOLOGÍA. FORMACIÓN DE POSTGRADO. 19ª EDICIÓN	COLEGIO OFICIAL DE ODONTÓLOGOS Y ESTOMATÓLOGOS DE CANTABRIA	8,2	6.745-189/15	1
198	VALORACIÓN DE LA MARCHA Y ESTRATEGIAS TERAPÉUTICAS	ESCUELA UNIVERSITARIA GIMBERNAT CANTABRIA	3,9	8.702-235/15	1
199	VALORACIÓN Y TRATAMIENTO FASCIAL	ESCUELA UNIVERSITARIA GIMBERNAT CANTABRIA	10,4	8.701-234/15	1
201	CÓMO APRENDER A MANEJAR PACIENTES CON PATOLOGÍA DEL APARATO LOCOMOTOR: CURSO TEÓRICO-PRÁCTICO. 2016	HOSPITAL UNIVERSITARIO MARQUÉS DEVALDECILLA	2,3	2.930-74/15	1

Nº	NOMBRE DE ACTIVIDAD	PROVEEDOR	Nº CRÉDITOS	Nº DE EXPEDIENTE	Nº DE EDIC.
202	HISTORIA CLÍNICA Y APLICATIVOS INFORMÁTICOS EN LAS CONSULTAS DE ATENCIÓN ESPECIALIZADA	GERENCIA DE ATENCIÓN ESPECIALIZADA ÁREAS DE SALUD 3 Y 4. HOSPITAL SIERRALLANA	1,4	8.797-244/15	2
203	CONCEPTO DE REGULACION OROFACIAL CASTILLO MORALES PARA LOGOPEDAS	ESCUELA UNIVERSITARIA GIMBERNAT CANTABRIA	2,5	12.176-249/14	1
204	EVALUACION Y TRATAMIENTO DE LA DISFUNCION CRANEOMANDIBULAR Y CRANEOFACIAL PARA LOGOPEDAS	ESCUELA UNIVERSITARIA GIMBERNAT CANTABRIA	3,8	16.385-447/15	1
205	ACTUALIZACION EN INTERPRETACION DE PRUEBAS DE IMAGEN PARA LOGOPEDAS	ESCUELA UNIVERSITARIA GIMBERNAT CANTABRIA	2,7	12.175-250/14	1
206	RECURSOS MUSICALES PARA LOGOPEDAS	ESCUELA UNIVERSITARIA GIMBERNAT CANTABRIA	1,9	4261-116/15	1
210	PROGRAMA DE ENTRENAMIENTO EN PROSTATECTOMIA RADICAL LAPAROSCOPICA	HOSPITAL VIRTUAL VALDECILLA	4	12527-358/15	1
213	SOPORTE VITAL BASICO Y DESFIBRILACION SEMIAUTOMATICA	ESCUELA TECNICO PROFESIONAL EN CIENCIAS DE LA SALUD DE CLINICA MOMPIA	5,1	6045-173/15	3
167	APLICATIVO INFORMATICO GACELA CARE PARA ENFERMER@S	GERENCIA DE ATENCION ESPECIALIZADA ÁREAS DE SALUD DE TORREAVEGA-REINOSA: HOSPITALES SIERRALLANA Y TRES MARES	1,4	14.944-315/14	1



Nº	NOMBRE DE ACTIVIDAD	PROVEEDOR	Nº CRÉDITOS	Nº DE EXPEDIENTE	Nº DE EDIC.
168	APLICATIVO INFORMÁTICO GACELA CARE PARA AUXILIARES DE ENFERMERÍA	GERENCIA DE ATENCIÓN ESPECIALIZADA ÁREAS DE SALUD DE TORRELAVEGA- REINOSA: HOSPITALES SIERRALLANA Y TRES MARES	0,8	14.945-316/14	1
169	APLICATIVO PEA PARA ENFERMERAS : ADMINISTRACIÓN DE MEDICACIÓN	GERENCIA DE ATENCIÓN ESPECIALIZADA ÁREAS DE SALUD DE TORRELAVEGA- REINOSA: HOSPITALES SIERRALLANA Y TRES MARES	0,4	4.041-84/14	1

## CARACTERÍSTICAS DE LAS 50 ACTIVIDADES ACREDITADAS

### POR EL TIPO DE ACTIVIDAD

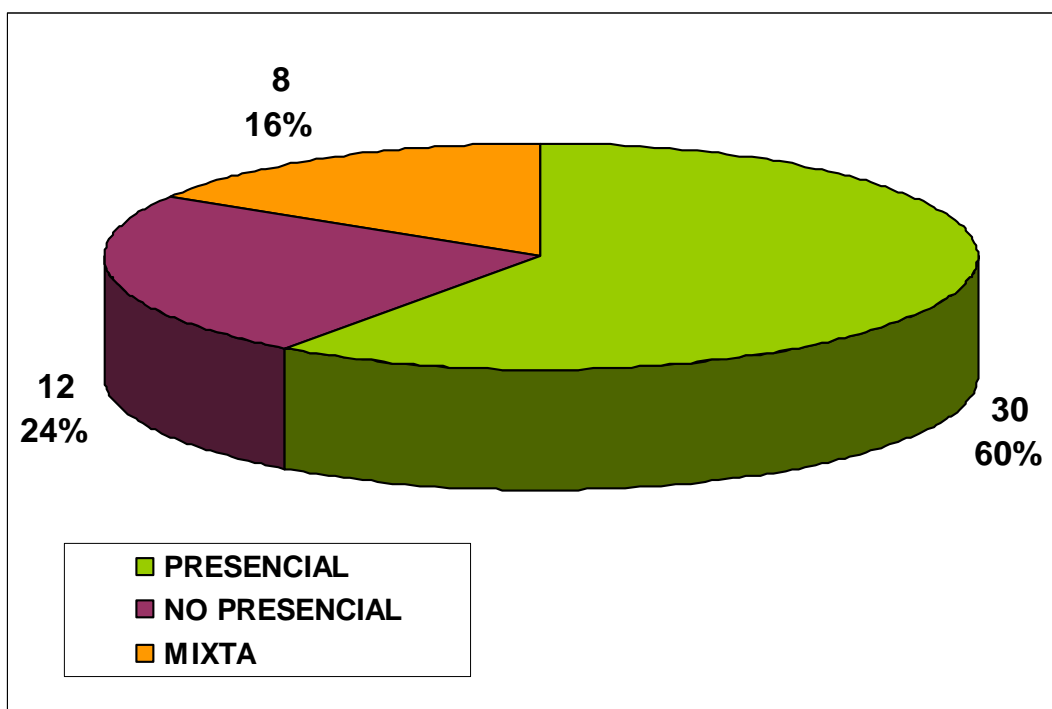

### POR NUMERO DE EDICIONES

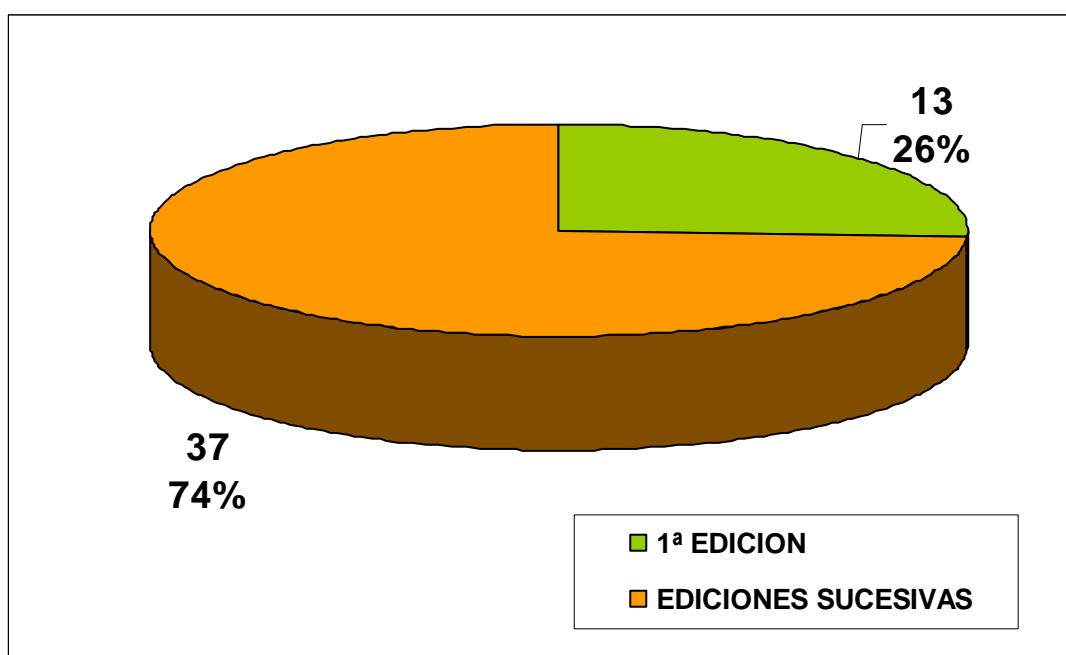

## POR EL FORMATO DE LA ACTIVIDAD

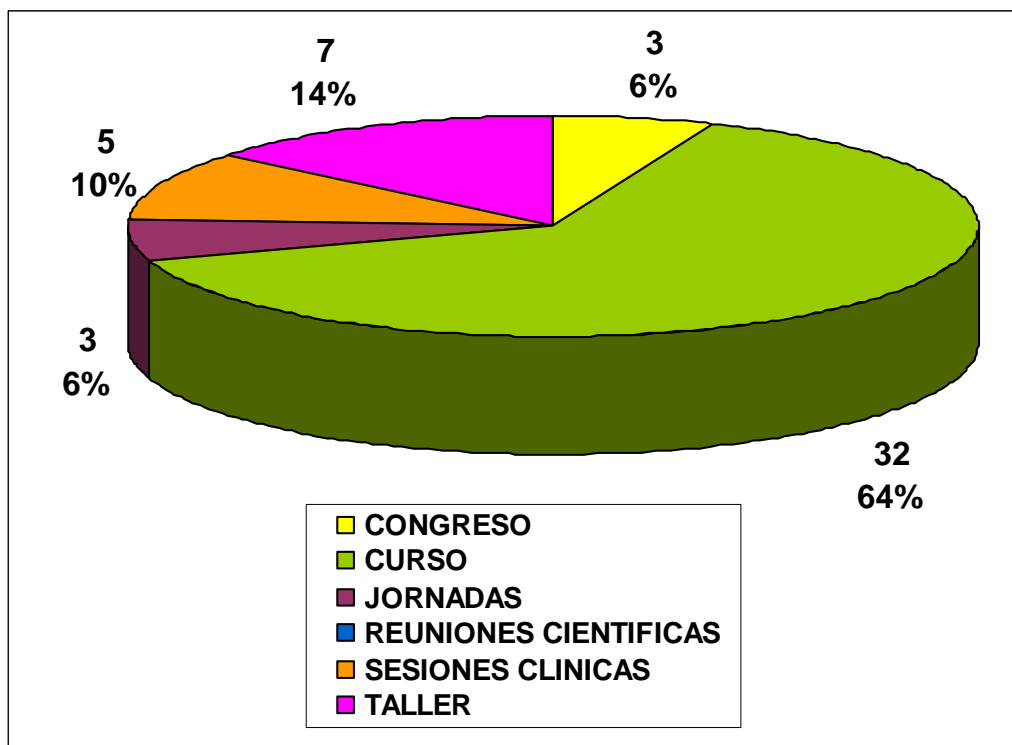

## POR EL AREA DE CONOCIMIENTO

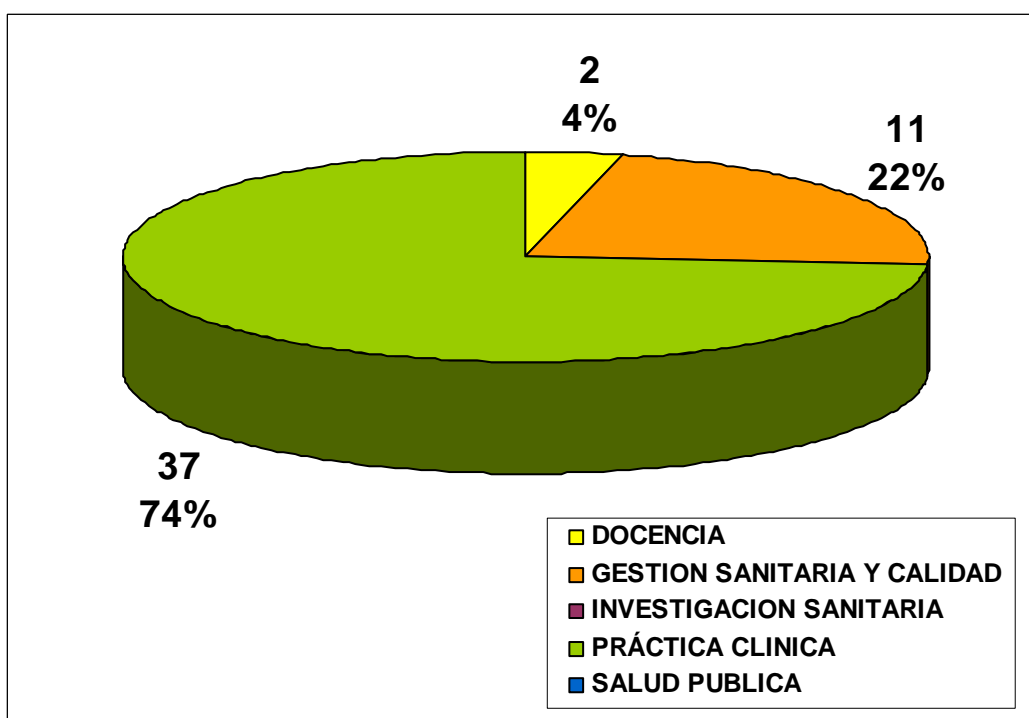

## POR LOS PROFESIONALES A LOS QUE SE DIRIGE LA ACTIVIDAD

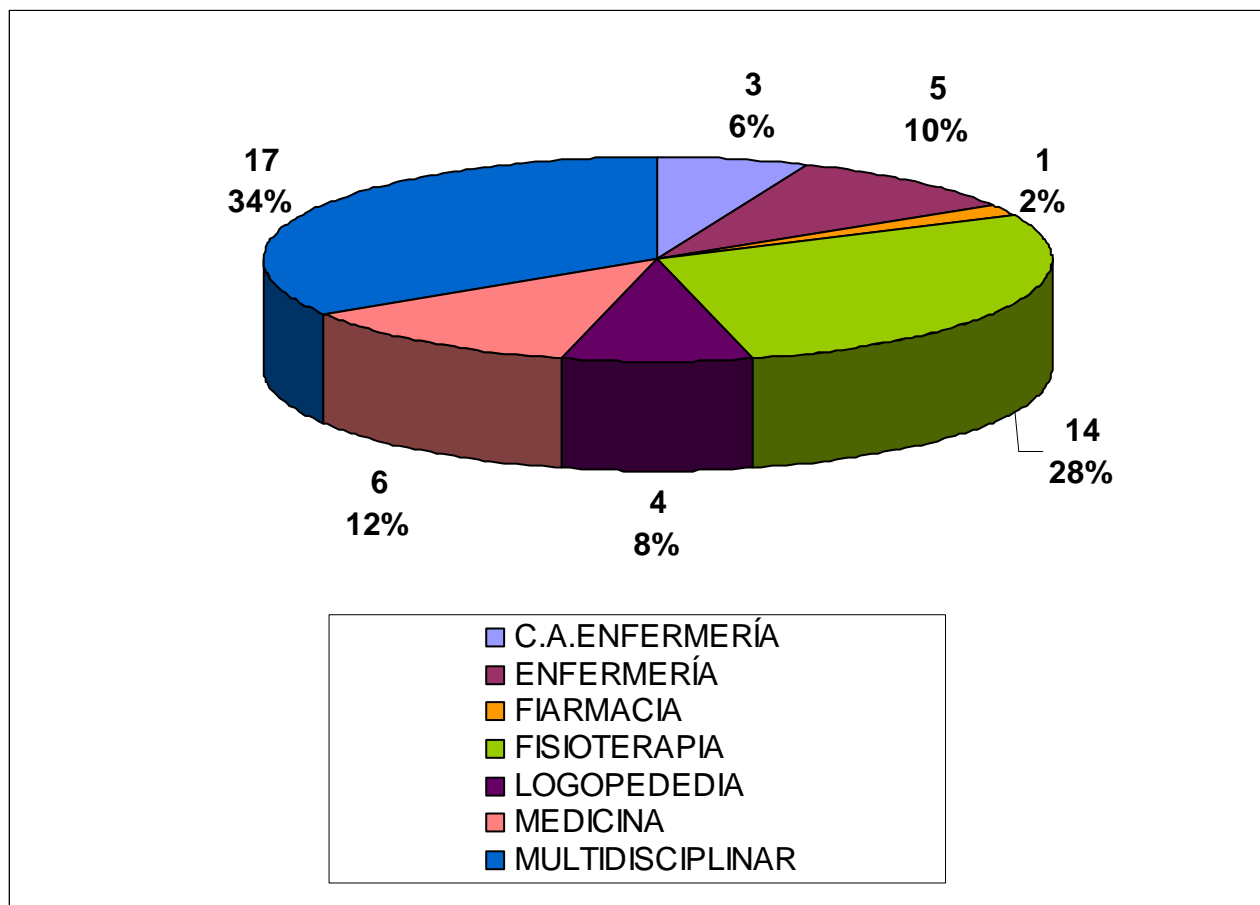

## POR EL NÚMERO DE ALUMNOS

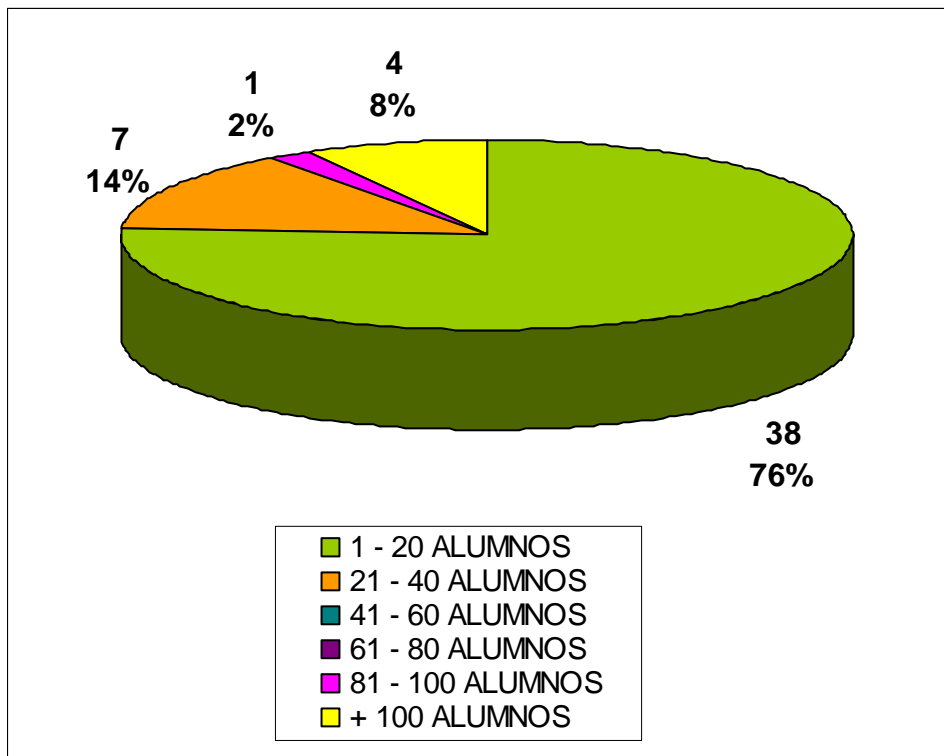

## POR LA DURACIÓN EN HORAS

