

MEMORIA DE ACTIVIDADES

91^a
COMISIÓN PERMANENTE

27 de octubre de 2016

HISTORIA DE LA CFC DE CANTABRIA

COMISIONES PERMANENTES REALIZADAS (desde el 1 de agosto de 2008)

AÑO	2008	2009	2010	2011	2012	2013	2014	2015	2016	TOTAL
Nº DE COMISIONES	4	10	10	12	12	12	11	10	10	91

SOLICITUDES PRESENTADAS A ACREDITAR POR AÑO (desde el 1 de agosto de 2008)

AÑO	2008	2009	2010	2011	2012	2013	2014	2015	2016	TOTAL
ACREDITADAS	92	199	308	338	403	405	457	513	3774	3089
NO ACREDITADAS	6	6	1	3	4	1	6	1	2	30
DESESTIMADAS /NO ADMITIDAS DESISTIDAS	2	18	1	6	6	5	7	10	4	59
Total	100	223	310	347	413	411	470	524	380	3178

AÑO	Nº DE COMISIÓN PERMANENTE	FECHA	ACREDITADAS	NO ACREDITADAS	DESESTIMADAS, NO ADMITIDAS	TOTAL POR COMISIÓN	
RESUMEN DE DATOS POR COMISIONES PERMANENTES	2008	1ª	29/09/2008	22	4	0	26
		2ª	24/10/2008	32	1	1	34
		3ª	19/11/2008	29	1	0	30
		4ª	15/12/2008	9	0	1	10
	2009	5ª	19/01/2009	22	0	11	33
		6ª	20/02/2009	20	1	2	23
		7ª	19/03/2009	21	1	0	22
		8ª	28/04/2009	21	2	0	23
		9ª	28/05/2009	10	0	3	13
		10ª	15/07/2009	9	0	1	10
		11ª	28/08/2009	18	0	1	19
		12ª	30/09/2009	18	1	0	19
		13ª	27/10/2009	34	1	0	35
		14ª	09/12/2009	26	0	0	26
	2010	15ª	21/01/2010	53	0	0	53
		16ª	03/03/2010	34	0	0	34
		17ª	29/03/2010	47	0	0	47
		18ª	19/04/2010	21	0	0	21
		19ª	20/05/2010	24	1	0	25
		20ª	22/06/2010	13	0	0	13
		21ª	08/09/2010	33	0	0	33
		22ª	08/10/2010	27	0	0	27
		23ª	10/11/2010	33	0	1	34
		24ª	03/12/2010	23	0	0	23
	2011	25ª	19/01/2011	53	0	0	53
		26ª	15/02/2011	34	0	0	34
		27ª	03/03/2011	21	0	0	21
		28ª	07/04/2011	23	0	0	23
		29ª	05/05/2011	21	0	0	21
		30ª	07/06/2011	16	0	0	16
		31ª	15/07/2011	8	0	0	8
		32ª	02/09/2011	29	0	0	29
		33ª	05/10/2011	47	0	2	49
		34ª	25/10/2011	48	2	2	52
		35ª	21/11/2011	25	0	2	27
		36ª	19/12/2011	13	1	0	14
	2012	37ª	18/01/2012	28	2	0	30
		38ª	10/02/2012	45	0	0	45
		39ª	13/03/2012	30	0	0	30
		40ª	23/04/2012	31	1	0	32
		41ª	21/05/2012	18	0	3	21
		42ª	06/06/2012	55	1	0	56
		43ª	12/07/2012	43	0	0	43
		44ª	07/08/2012	11	0	0	11
		45ª	12/09/2012	32	0	0	32
		46ª	04/10/2012	35	0	1	36
		47ª	08/11/2012	38	0	2	40
		48ª	14/12/2012	37	0	0	37

A. N. C.		Nº DE COMISIÓN PERMANENTE	FECHA	ACREDITADAS	NO ACREDITADAS	DESESTIMADAS, NO ADMITIDAS	TOTAL POR COMISIÓN
RESUMEN DE DATOS POR COMISIONES PERMANENTES	2013	49 ^a	18/01/2013	39	0	2	41
		50 ^a	14/02/2013	33	0	0	33
		51 ^a	15/03/2013	44	0	1	45
		52 ^a	15/04/2013	38	0	0	38
		53 ^a	17/05/2013	34	0	0	34
		54 ^a	14/06/2013	20	0	1	21
		55 ^a	16/07/2013	24	1	0	25
		56 ^a	23/08/2013	31	0	0	31
		57 ^a	24/09/2013	42	0	0	42
		58 ^a	15/10/2013	30	0	1	31
		59 ^a	12/11/2013	40	0	0	40
	60 ^a	17/12/2013	30	0	0	30	
	2014	61 ^a	16/01/2014	33	1	0	34
		62 ^a	13/02/2014	36	0	2	38
		63 ^a	11/03/2014	39	1	0	40
		64 ^a	10/04/2014	49	0	0	49
		65 ^a	16/05/2014	45	0	0	45
		66 ^a	26/06/2014	35	0	0	35
		67 ^a	31/07/2014	48	0	0	48
		68 ^a	05/09/2014	38	0	1	39
		69 ^a	09/10/2014	48	2	1	51
		70 ^a	30/10/2014	39	0	1	40
		71 ^a	04/12/2014	47	2	2	51
	2015	72 ^a	23/01/2015	51	0	0	51
		73 ^a	19/02/2015	50	0	2	52
		74 ^a	19/03/2015	53	0	1	54
		75 ^a	28/04/2015	73	0	2	75
		76 ^a	09/06/2015	62	0	2	64
		77 ^a	24/07/2015	60	0	1	61
		78 ^a	03/09/2015	55	0	1	56
		79 ^a	01/10/2015	39	1	0	39
80 ^a		28/10/2015	32	0	0	32	
81 ^a		10/12/2015	38	0	1	39	
2016	82 ^a	22/01/2016	48	0	0	48	
	83 ^a	26/02/2016	53	1	0	54	
	84 ^a	31/03/2016	41	0	1	42	
	85 ^a	25/04/2016	33	0	0	33	
	86 ^a	31/05/2016	42	0	0	42	
	87 ^a	05/07/2016	34	0	1	35	
	88 ^a	27/07/2016	29	0	0	29	
	89 ^a	23/08/2016	32	1	0	33	
	90 ^a	23/09/2016	32	0	0	32	
	91 ^a	27/10/2016	30	0	2	32	
				3089	30	59	3178

Entre el 1 de agosto de 2008 y el 27 de octubre de 2016, la Secretaría Técnica de la Comisión de Formación Continuada de las Profesiones Sanitarias de la comunidad autónoma de Cantabria ha recibido un total de **3.218 solicitudes** para la acreditación de cursos de formación continuada.

Esta comisión permanente está formada por **32 solicitudes de actividades**, dos de las cuales han sido desestimadas para su acreditación, una de ellas por no cumplir el plazo temporal estipulado y la otra porque no es materia acreditable, habiendo resultado las otras 30 acreditadas al haber superado el criterio de calidad establecido a nivel nacional.

Una vez finalizada la reunión de la Comisión Permanente, los datos quedarán de esta forma:

- **3119 solicitudes**, el **97%** de las solicitudes presentadas, habrán sido sometidas al proceso de evaluación puesto que reúnen los requisitos exigidos por la comisión nacional de formación continuada, respecto a destinatarios y áreas, habrán sido acreditadas (**3089**) o rechazadas (**30**).
- En **59 solicitudes** no ha sido así, por lo que se ha desestimado la petición de acreditación, o bien el proveedor ha renunciado a su acreditación antes de su resolución, (**2 %**).
- Un **1%**, **40 solicitudes**, estarán en proceso de evaluación.

EVALUADAS	3119	97%
DESESTIMADAS/DESISTIMADAS	59	2%
EN PROCESO DE EVALUACIÓN	40	1%
	3218	100,00%

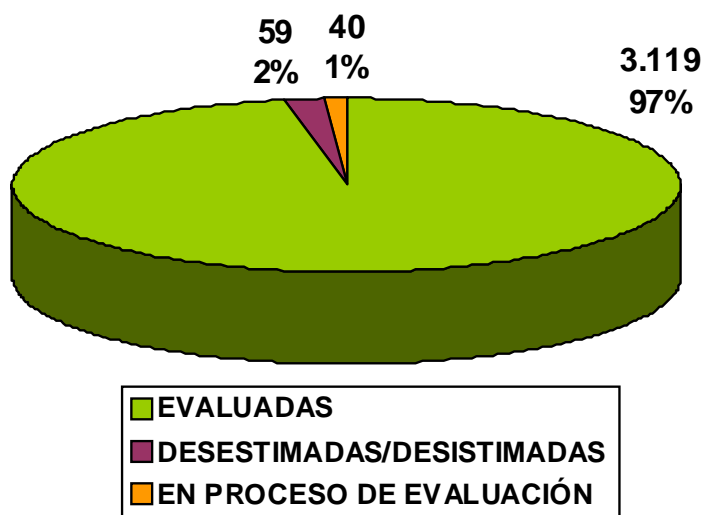

De las **3.119 solicitudes** evaluadas, **2.112 (68%)** son actividades presentadas por primera vez a acreditar (una primera edición), mientras que **1007 (32%)** de las solicitudes, corresponden a ediciones sucesivas de actividades previamente acreditadas a nivel nacional o autonómico.

1ª EDICIÓN	2.112	68 %
EDICIONES SUCESIVAS	1007	32 %
	3.119	100,00%

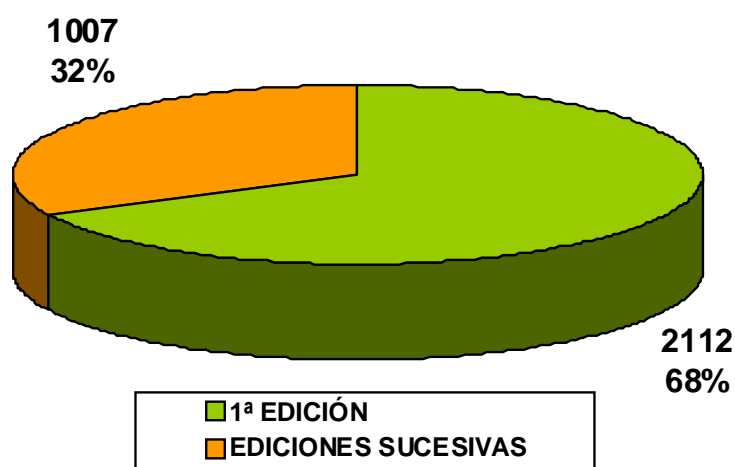

Del total de solicitudes evaluadas, **3.119** ha habido **3089 (99%)** que han superado el proceso de acreditación, y **30** de ellas (**1%**) que no lo han superado.

ACREDITABLES	3089	99%
NO ACREDITABLES	30	1%
	3119	100%

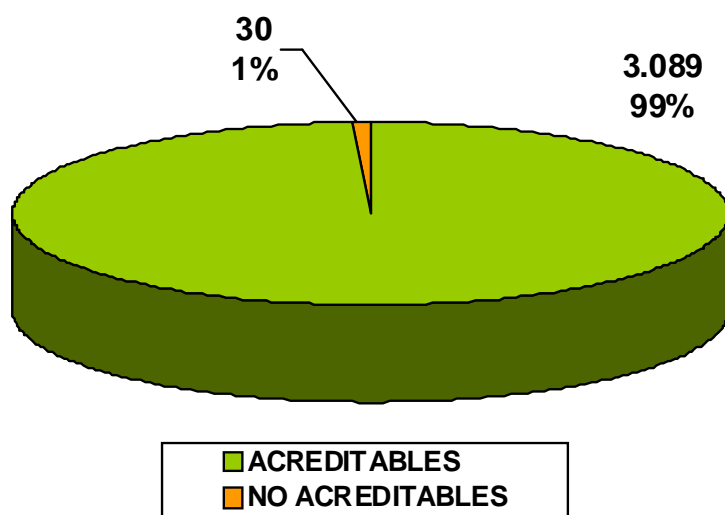

COMISIÓN PERMANENTE

91ª Reunión - 27 de octubre de 2016

NÚMERO DE ACTIVIDADES PRESENTADAS POR ENTIDAD PROVEEDORA

PROVEEDOR	Nº SOLICITUDES
ANTONIO PAREJO MORA	1
COLEGIO OFICIAL DE FARMACEUTICOS DE CANTABRIA	2
DIRECCION GENERAL DE SALUD PUBLICA	1
ESCUELA TECNICO PROFESIONAL EN CC. DE LA SALUD - CLINICA MOMPIA S.A.U.	1
ESCUELA UNIVERSITARIA GIMBERNAT CANTABRIA	1
FUNDACION DEL COLEGIO OFICIAL DE MEDICOS DE CANTABRIA	2
FUNDACION MARQUES DE VALDECILLA	1
GERENCIA DE ATENCION ESPECIALIZADA - TORRELAVEGA-REINOSA	2
GERENCIA DE ATENCION PRIMARIA	4
HOSPITAL DE LAREDO	1
HOSPITAL UNIVERSITARIO MARQUES DE VALDECILLA	4
HOSPITAL VIRTUAL VALDECILLA	5
ICOMED	2
INSTITUTO DE BIOMEDICINA Y BIOTECNOLOGIA DE CANTABRIA	1
SUBDIRECCION DE DESARROLLO Y CALIDAD ASISTENCIAL	3
UNIVERSIDAD DE CANTABRIA	1
	32

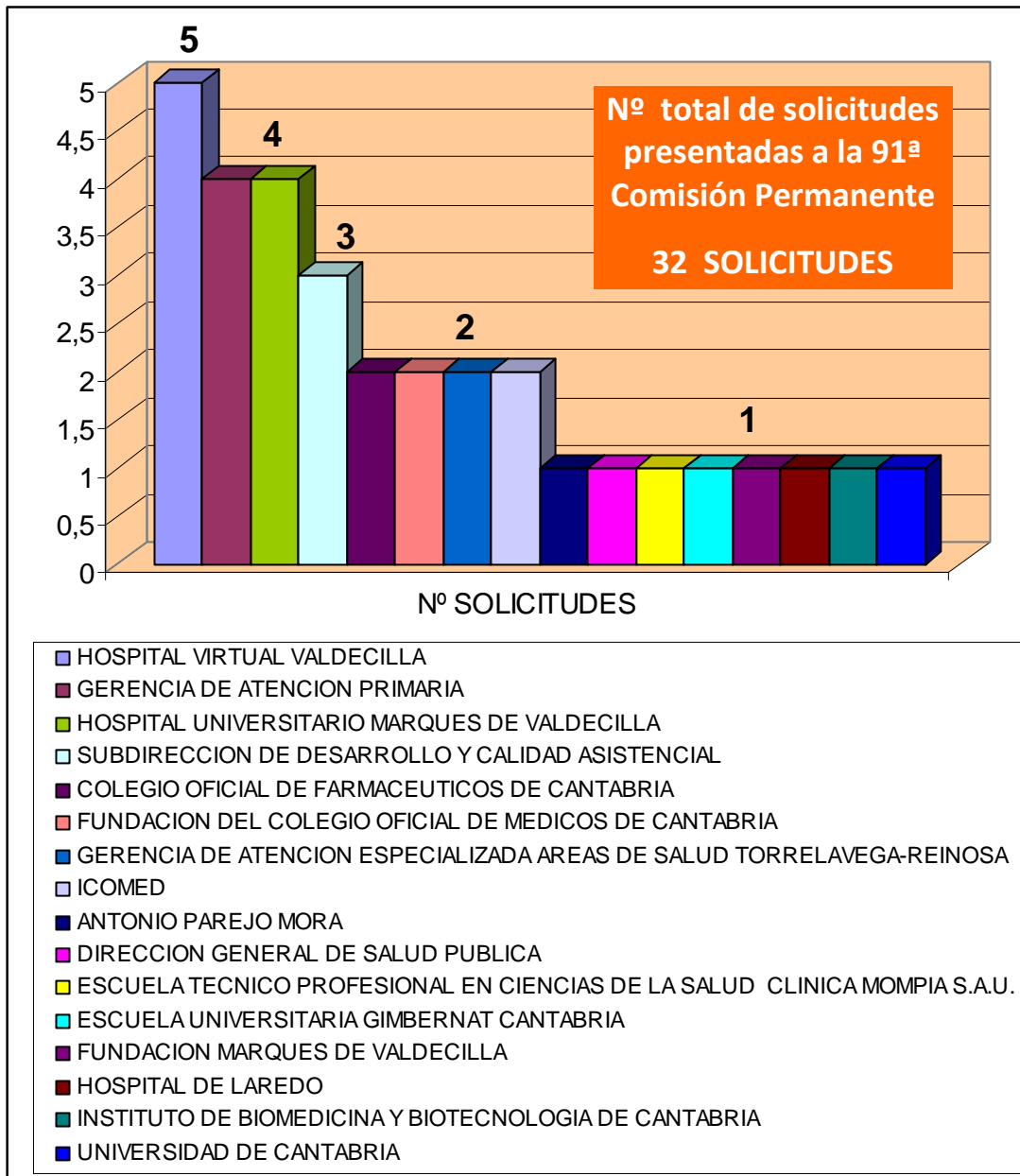

SOLICITUDES DE ACTIVIDADES PRESENTADAS A LA 91ª COMISIÓN PERMANENTE

COMISIÓN PERMANENTE	FECHA	ACREDITADAS	NO ACREDITADAS	DESESTIMADAS NO ADMITIDAS DESISTIDAS	TOTAL COMISIÓN
91ª REUNIÓN	27/10/2016	30	0	2	32

Esta comisión permanente está formada por **32 solicitudes**, de las cuales dos no han sido admitidas a trámite por incumplimiento de los requisitos establecidos a nivel nacional. Son las siguientes:

SOLICITUDES DESESTIMADAS / NO ADMITIDAS 2

Nº	NOMBRE DE ACTIVIDAD	PROVEEDOR	RESULTADO	MOTIVO
324	PROGRAMA DE SESIONES DE ENFERMERIA EN LA PLANTA DE OBSTETRICIA 2016	HOSPITAL UNIVERSITARIO MARQUES DE VALDECILLA	NO ADMITIDA A TRÁMITE	INCUMPLIMIENTO DEL PLAZO TEMPORAL
335	ASPECTOS DE PREVENCIÓN DE RIESGOS LABORALES EN EL ÁMBITO SANITARIO (IT_APLAS12016)	SUBDIRECCIÓN DE DESARROLLO Y CALIDAD ASISTENCIAL DEL SERVICIO CÁNTABRO DE SALUD	NO ADMITIDA A TRÁMITE	NO ES MATERIA ACREDITABLE

Las otras 30 solicitudes acreditadas al cumplir los requisitos y criterios de calidad estipulados a nivel nacional se corresponden con 45 actividades, ya que dentro de dichas solicitudes hay 15 actividades sucesivas.

SOLICITUDES PRESENTADAS	30
EDICIONES SUCEASIVAS DENTRO DE LA SOLICITUD	15
TOTAL	45 ACTIVIDADES

SOLICITUDES ACREDITADAS 30

JORNADAS, CONGRESOS Y SESIONES CLÍNICAS

(3 Solicitudes)

A partir del 08/11/2012, se aplican unos nuevos criterios de acreditación basados en un procedimiento estandarizado para las reuniones científicas (congresos y jornadas), y para las sesiones clínicas. En esta ocasión hay:

Nº	NOMBRE DE ACTIVIDAD	PROVEEDOR	Nº CRÉDITOS TOTALES	TIPO DE ACTIVIDAD	Nª EDICIONES
284	CAMBIANDO CONDUCTAS. II JORNADA DE LA RED CANTABRA DE CENTROS SANITARIOS SIN HUMO	DIRECCION GENERAL DE SALUD PUBLICA	0,5	JORNADA	1
325	FORMACION CONTINUADA PLURIDISCIPLINAR EN LABORATORIO CLINICO. PRIMER SEMESTRE DE 2017	HOSPITAL UNIVERSITARIO MARQUES DE VALDECILLA	5	SESIONES CLINICAS	1
340	CAFÉ CIENTIFICO: AREA CARDIOLOGIA. CONOCIMIENTO CON CORAZON	HOSPITAL UNIVERSITARIO MARQUES DE VALDECILLA	0,1	JORNADA	1

1ª EDICIÓN (14 Solicitudes)

Nº	NOMBRE DE ACTIVIDAD	PROVEEDOR	Nº CRÉDITOS	ÍNDICE CUANT.	ÍNDICE CUALIT.	Nº DE EDIC.
277	PREPARACION MAGISTRAL DE PREPARADOS OFICINALES	COLEGIO OFICIAL DE FARMACEUTICOS DE CANTABRIA	0,7	0,41	1,6	1
282	INSTRUCTOR EN SOPORTE VITAL BASICO Y DESFIBRILACION SEMIAUTOMATICA	ESCUELA TECNICO PROFESIONAL EN CIENCIAS DE LA SALUD DE CLINICA MOMPIA S.A.U.	3,7	1,76	2,08	1
285	PUESTA AL DIA EN REUMATOLOGIA. TODOS CONTRA EL PROCESO INFLAMATORIO CRONICO	FUNDACION DEL COLEGIO OFICIAL DE MEDICOS DE CANTABRIA	2,5	1,6	1,58	1
288	ACTUALIZACION EN RIESGOS BIOLÓGICOS MAS FRECUENTES EN EL HOSPITAL DE LAREDO	HOSPITAL DE LAREDO	3,4	2,2	1,55	1
289	ALIMENTACION, NUTRICION Y DIETAS	COLEGIO OFICIAL DE FARMACEUTICOS DE CANTABRIA	1,2	0,88	1,38	1
290	SALUD, INTERCULTURALIDAD Y COMUNIDAD GITANA	FUNDACION MARQUES DE VALDECILLA	3,2	2,2	1,47	1
291	PROGRAMA DE ENTRENAMIENTO EN EL MANEJO DE SITUACIONES CRITICAS EN EL AREA DE PARTOS	HOSPITAL VIRTUAL VALDECILLA	1,2	0,52	2,27	2

Nº	NOMBRE DE ACTIVIDAD	PROVEEDOR	Nº CRÉDITOS	ÍNDICE CUANT.	ÍNDICE CUALIT.	Nº DE EDIC.
292	MANEJO DE SITUACIONES DE EMERGENCIA EN EL AREA DE URGENCIAS	HOSPITAL VIRTUAL VALDECILLA	1,1	0,63	1,8	2
296	PATOLOGIA DERMATOLOGICA FRECUENTE EN ATENCION PRIMARIA. DIAGNOSTICO, TRATAMIENTO Y PAUTAS DE DERIVACION	FUNDACION DEL COLEGIO OFICIAL DE MEDICOS DE CANTABRIA	0,9	0,83	1,13	1
298	INTRODUCCION GENERAL A LA VALORACION Y TRATAMIENTO OSTEOPATICO CRANEO-SACRAL	ICOMED	10,5	4,92	2,13	1
299	VALORACION Y TRATAMIENTO OSTEOPATICO DE LA PELVIS	ICOMED	9,9	5,22	1,9	2
300	REANIMACION CARDIOPULMONAR BASICA Y AVANZADA	HOSPITAL VIRTUAL VALDECILLA	10,3	4,53	2,27	6
306	CURSO DE CULTIVOS CELULARES	INSTITUTO DE BIOMEDICINA Y BIOTECNOLOGIA DE CANTABRIA	3,3	2,2	1,52	1
316	CUIDADOS DEL PACIENTE CON DRENAJE TORACICO	HOSPITAL UNIVERSITARIO MARQUES DE VALDECILLA	2,3	0,99	2,35	2

De las 14 solicitudes presentadas como primera edición, que no son reuniones científicas, los datos relativos a la calidad de las actividades se muestran a continuación:

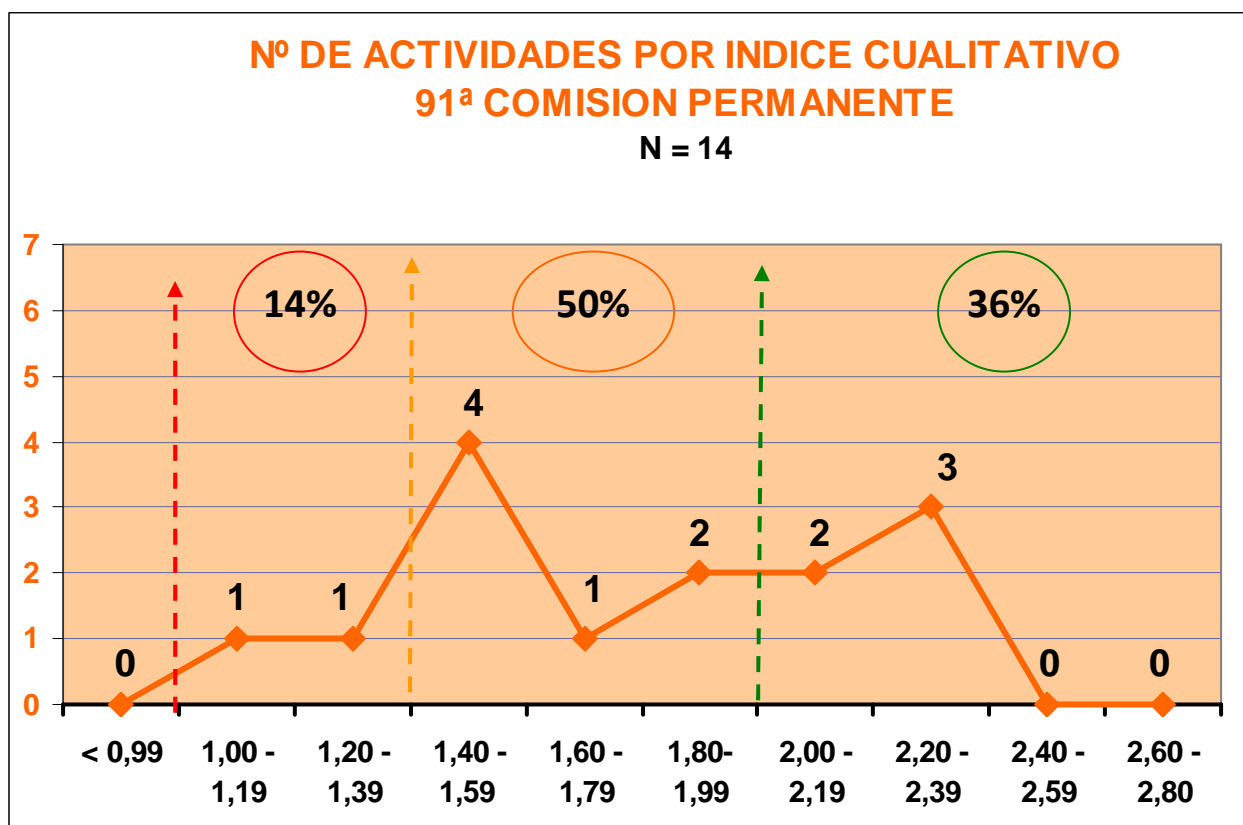

En esta ocasión, las actividades con índice cualitativo **BAJO** son un **14%**, siendo el índice cualitativo **MEDIO**, (entre 1,40 y 1,99), un **50%**, y con un nivel **ALTO** de calidad (a partir de 2,00) suponen un **36%**.

EDICIONES SUCESIVAS (13 Solicitudes)

Nº	NOMBRE DE ACTIVIDAD	PROVEEDOR	Nº CRÉDITOS	Nº DE EXPEDIENTE	Nº DE EDIC.
317	ECOGRAFIA MUSCULO-ESQUELETICA	ANTONIO PAREJO MORA	2,8	12185-317/16	1
319	TRASPLANTE DE PROGENITORES HEMATOPOYETICOS. MODULO BASICO (TPH22016)	SUBDIRECCION DE DESARROLLO Y CALIDAD ASISTENCIAL	7,4	12190-319/16	1
320	TALLER DE SOPORTE VITAL BASICO Y DESA	GERENCIA DE ATENCION PRIMARIA	0,6	12239-320/16	2
321	TALLER DE ACTUALIZACION EN SOPORTE VITAL AVANZADO	GERENCIA DE ATENCION PRIMARIA	1	12240-321/16	2
322	TALLER DE ASISTENCIA AL PACIENTE POLITRAUMATIZADO	GERENCIA DE ATENCION PRIMARIA	1,1	12241-322/16	2
323	TALLER DE ACTUALIZACION EN ATENCION AL PACIENTE GRAVE EN ATENCION PRIMARIA	GERENCIA DE ATENCION PRIMARIA	1	12242-323/16	2
328	ECONOMIA DE LA SALUD Y EVALUACION APLICADA A SERVICIOS SANITARIOS Y SOCIOSANITARIOS	UNIVERSIDAD DE CANTABRIA	7	12517-328/16	1
329	BUSQUEDA BIBLIOGRAFICA EN MEDLINE A TRAVES DE PUBMED	GERENCIA DE ATENCION ESPECIALIZADA AREAS DE SALUD TORRELAVEGA-REINOSA	0,4	12519-329/16	2

Nº	NOMBRE DE ACTIVIDAD	PROVEEDOR	Nº CRÉDITOS	Nº DE EXPEDIENTE	Nº DE EDIC.
330	ESTRATEGIAS DE BUSQUEDA BIBLIOGRAFICA EN SALUD	GERENCIA DE ATENCION ESPECIALIZADA AREAS DE SALUD TORRELAVEGA-REINOSA	0,4	12522-330/16	2
331	PROGRAMA DE ENTRENAMIENTO TEORICO-PRACTICO SOBRE FOTOVAPORIZACION PROSTATICA LASER VERDE (GREENLIGHT 180W)	HOSPITAL VIRTUAL VALDECILLA	4,2	12569-331/16	1
333	DOLOR CRONICO: ORIGEN Y ABORDAJE MULTIDISCIPLINAR (DCOYAM22016)	SUBDIRECCION DE DESARROLLO Y CALIDAD ASISTENCIAL	6	12633-333/16	1
336	MANEJO DE SITUACIONES CRITICAS EN LA UNIDAD DE CIRUGIA GENERAL	HOSPITAL VIRTUAL VALDECILLA	1,1	12638-336/16	1
337	INN: INTEGRACION DE NEURODINAMICA EN NEUROREHABILITACION- NIVEL 1	ESCUELA UNIVERSITARIA GIMBERNAT CANTABRIA	7,3	12640-337/16	1

CARACTERÍSTICAS DE LAS 45 ACTIVIDADES ACREDITADAS

POR EL TIPO DE ACTIVIDAD

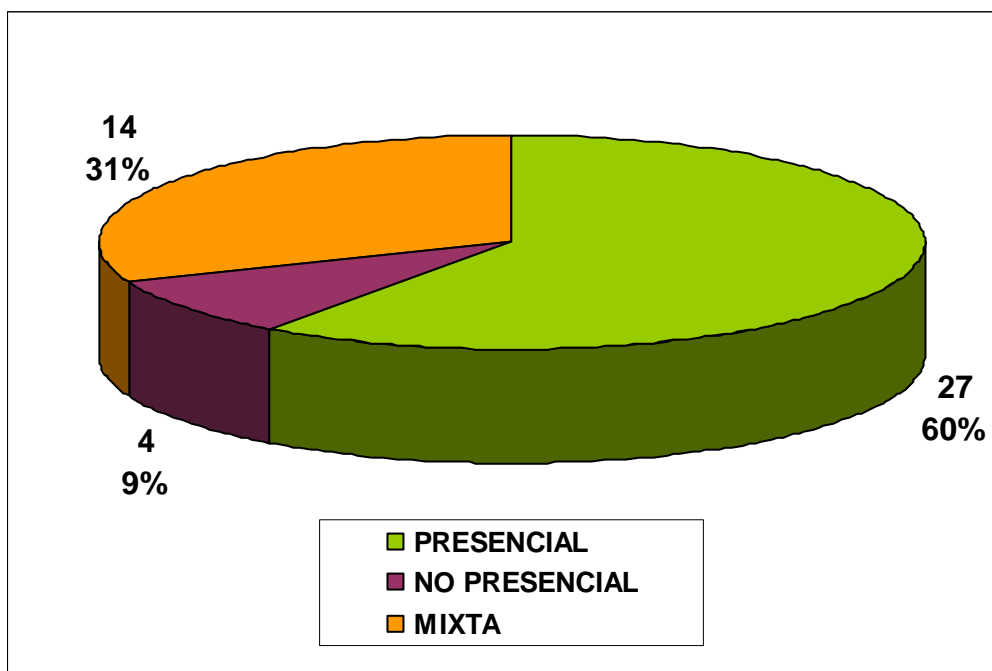

POR NUMERO DE EDICIONES

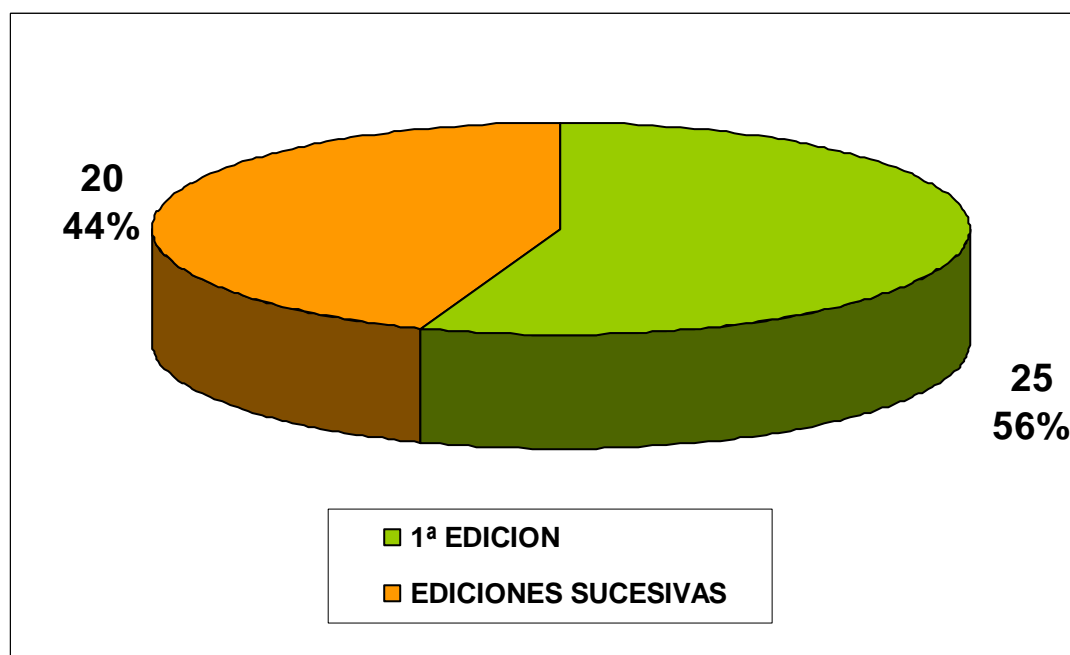

POR EL FORMATO DE LA ACTIVIDAD

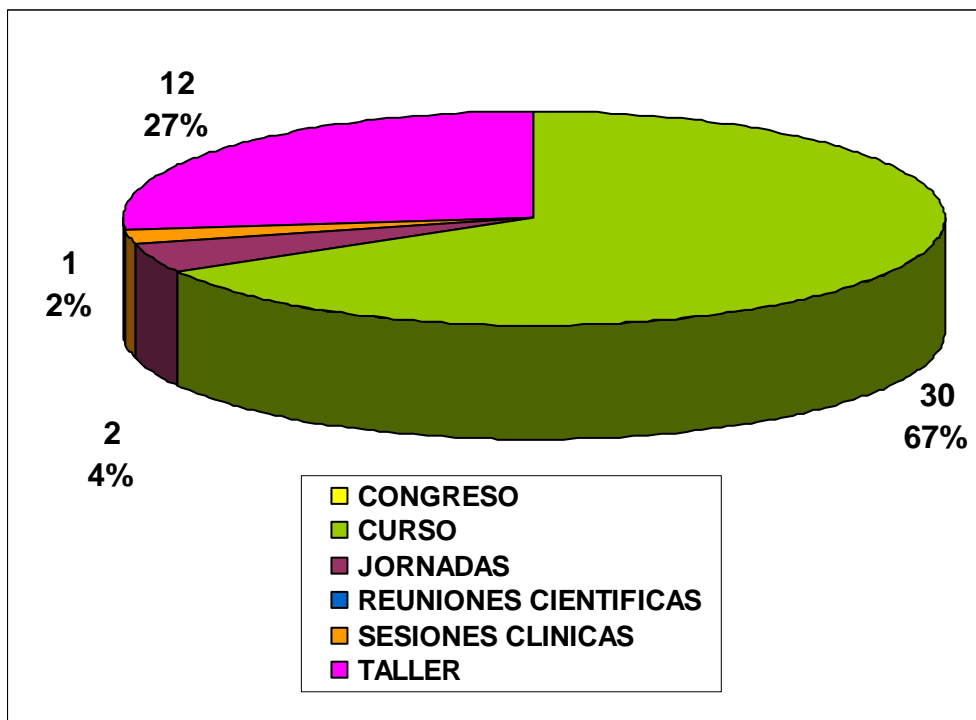

POR EL AREA DE CONOCIMIENTO

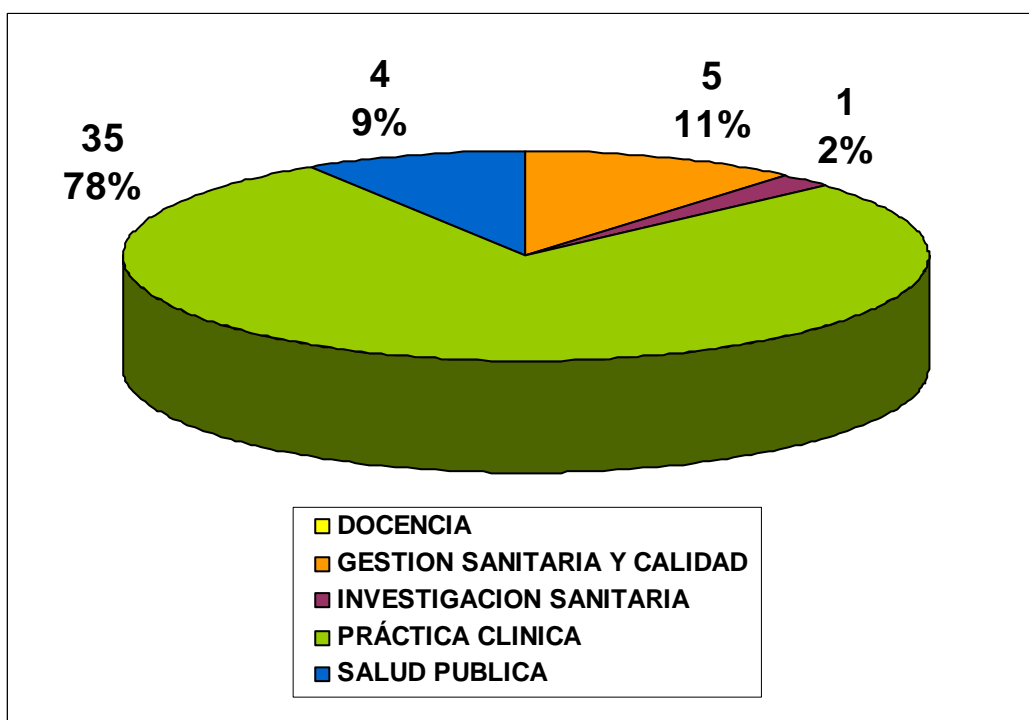

POR LOS PROFESIONALES A LOS QUE SE DIRIGE LA ACTIVIDAD

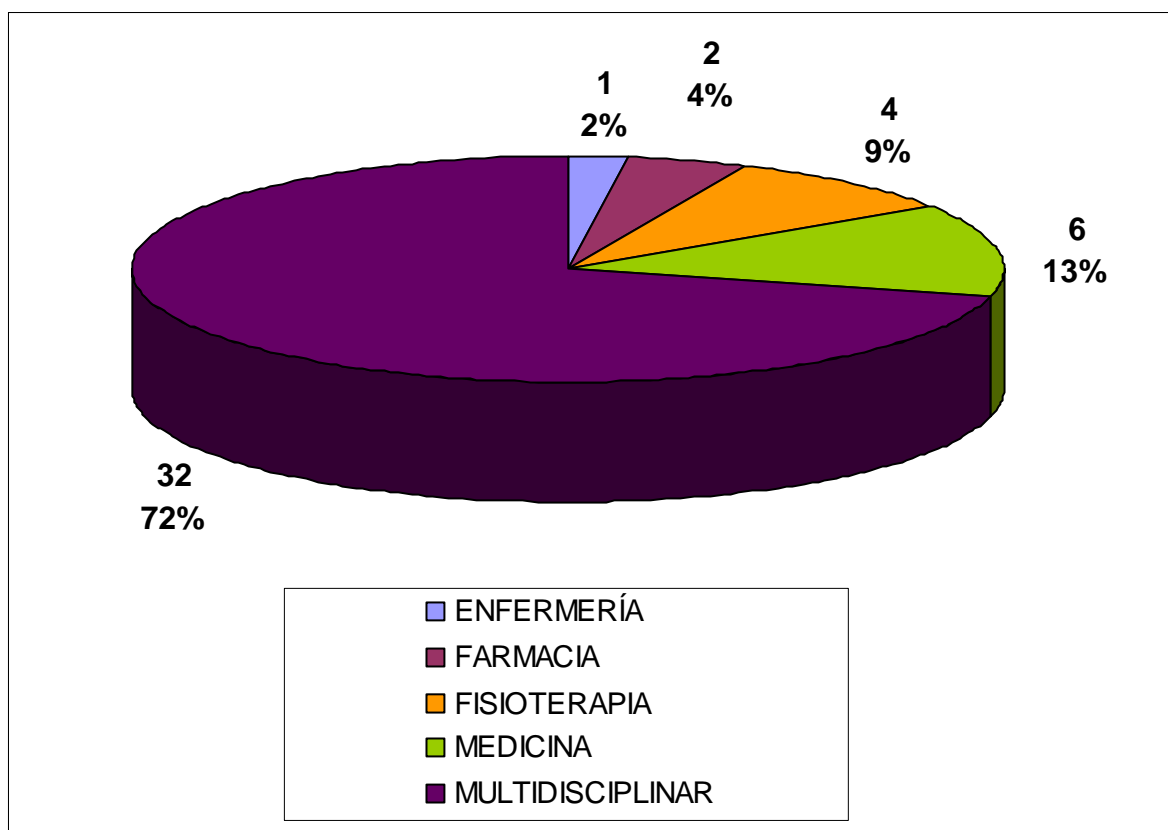

POR EL NÚMERO DE ALUMNOS

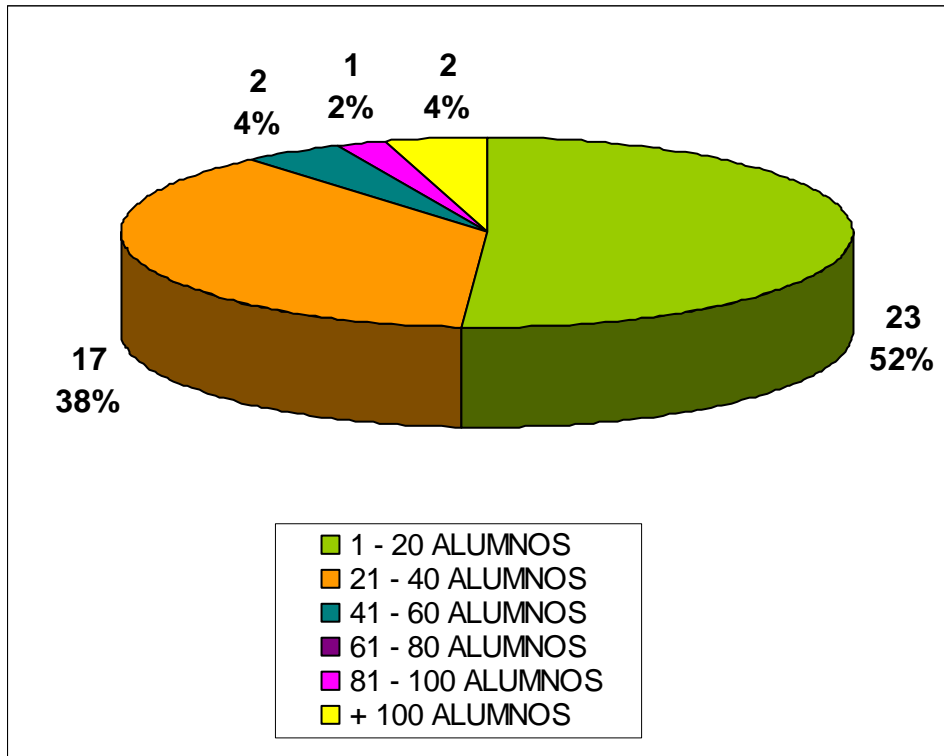

POR LA DURACIÓN EN HORAS

