

MEMORIA DE ACTIVIDADES

**100^a
COMISIÓN PERMANENTE**

29 de junio de 2017



**COMISIÓN DE FORMACIÓN
CONTINUADA DE LAS
PROFESIONES SANITARIAS
DE LA COMUNIDAD AUTÓNOMA
DE CANTABRIA**

**Esta memoria tiene carácter informativo.
La única información válida es la resolución enviada al promotor de la actividad.**

HISTORIA DE LA CFC DE CANTABRIA

	FECHA	SI	NO	X	TOTAL	
2008	1ª	29/09/2008	22	4	0	26
	2ª	24/10/2008	32	1	1	34
	3ª	19/11/2008	29	1	0	30
	4ª	15/12/2008	9	0	1	10
2009	5ª	19/01/2009	22	0	11	33
	6ª	20/02/2009	20	1	2	23
	7ª	19/03/2009	21	1	0	22
	8ª	28/04/2009	21	2	0	23
	9ª	28/05/2009	10	0	3	13
	10ª	15/07/2009	9	0	1	10
	11ª	28/08/2009	18	0	1	19
	12ª	30/09/2009	18	1	0	19
	13ª	27/10/2009	34	1	0	35
	14ª	09/12/2009	26	0	0	26
2010	15ª	21/01/2010	53	0	0	53
	16ª	03/03/2010	34	0	0	34
	17ª	29/03/2010	47	0	0	47
	18ª	19/04/2010	21	0	0	21
	19ª	20/05/2010	24	1	0	25
	20ª	22/06/2010	13	0	0	13
	21ª	08/09/2010	33	0	0	33
	22ª	08/10/2010	27	0	0	27
	23ª	10/11/2010	33	0	1	34
	24ª	03/12/2010	23	0	0	23
2011	25ª	19/01/2011	53	0	0	53
	26ª	15/02/2011	34	0	0	34
	27ª	03/03/2011	21	0	0	21
	28ª	07/04/2011	23	0	0	23
	29ª	05/05/2011	21	0	0	21
	30ª	07/06/2011	16	0	0	16
	31ª	15/07/2011	8	0	0	8
	32ª	02/09/2011	29	0	0	29
	33ª	05/10/2011	47	0	2	49
	34ª	25/10/2011	48	2	2	52
	35ª	21/11/2011	25	0	2	27
	36ª	19/12/2011	13	1	0	14
2012	37ª	18/01/2012	28	2	0	30
	38ª	10/02/2012	45	0	0	45
	39ª	13/03/2012	30	0	0	30
	40ª	23/04/2012	31	1	0	32
	41ª	21/05/2012	18	0	3	21
	42ª	06/06/2012	55	1	0	56
	43ª	12/07/2012	43	0	0	43
	44ª	07/08/2012	11	0	0	11
	45ª	12/09/2012	32	0	0	32
	46ª	04/10/2012	35	0	1	36
	47ª	08/11/2012	38	0	2	40
	48ª	14/12/2012	37	0	0	37

	FECHA	SI	NO	X	TOTAL	
2013	49ª	18/01/2013	39	0	2	41
	50ª	14/02/2013	33	0	0	33
	51ª	15/03/2013	44	0	1	45
	52ª	15/04/2013	38	0	0	38
	53ª	17/05/2013	34	0	0	34
	54ª	14/06/2013	20	0	1	21
	55ª	16/07/2013	24	1	0	25
	56ª	23/08/2013	31	0	0	31
	57ª	24/09/2013	42	0	0	42
	58ª	15/10/2013	30	0	1	31
	59ª	12/11/2013	40	0	0	40
60ª	17/12/2013	30	0	0	30	
2014	61ª	16/01/2014	33	1	0	34
	62ª	13/02/2014	36	0	2	38
	63ª	11/03/2014	39	1	0	40
	64ª	10/04/2014	49	0	0	49
	65ª	16/05/2014	45	0	0	45
	66ª	26/06/2014	35	0	0	35
	67ª	31/07/2014	48	0	0	48
	68ª	05/09/2014	38	0	1	39
	69ª	09/10/2014	48	2	1	51
	70ª	30/10/2014	39	0	1	40
	71ª	04/12/2014	47	2	2	51
2015	72ª	23/01/2015	51	0	0	51
	73ª	19/02/2015	50	0	2	52
	74ª	19/03/2015	53	0	1	54
	75ª	28/04/2015	73	0	2	75
	76ª	09/06/2015	62	0	2	64
	77ª	24/07/2015	60	0	1	61
	78ª	03/09/2015	55	0	1	56
	79ª	01/10/2015	39	1	0	40
	80ª	28/10/2015	32	0	0	32
	81ª	10/12/2015	38	0	1	39
	2016	82ª	22/01/2016	48	0	0
83ª		26/02/2016	53	1	0	54
84ª		31/03/2016	41	0	1	42
85ª		25/04/2016	33	0	0	33
86ª		31/05/2016	42	0	0	42
87ª		05/07/2016	34	0	1	35
88ª		27/07/2016	29	0	0	29
89ª		23/08/2016	32	1	0	33
90ª		23/09/2016	32	0	0	32
91ª		27/10/2016	30	0	2	32
92ª		30/11/2016	29	0	0	29
93ª	27/12/2016	22	0	0	22	
		3140	30	59	3229	

COMISIONES PERMANENTES REALIZADAS (desde el 1 de agosto de 2008)

AÑO	2008	2009	2010	2011	2012	2013	2014	2015	2016	2017	TOTAL
Nº DE COMISIONES	4	10	10	12	12	12	11	10	12	6	99

SOLICITUDES PRESENTADAS A ACREDITAR POR AÑO (desde el 1 de agosto de 2008)

AÑO	2008	2009	2010	2011	2012	2013	2014	2015	2016	2017	TOTAL
ACREDITADAS	92	199	308	338	403	405	457	513	425	303	3443
NO ACREDITADAS	6	6	1	3	4	1	6	1	2	2	32
DESESTIMADAS /NO ADMITIDAS DESISTIDAS	2	18	1	6	6	5	7	10	4	5	64
Total	100	223	310	347	413	411	470	524	431	310	3539

AÑO 2017

CP	FECHA	ACREDITADAS	NO ACREDITADAS	NO ADMITIDAS/ DESESTIMADAS	TOTAL
1-93	2008 a 2016	3140	30	59	3229
94 ^a	24/01/2017	28	0	0	28
95 ^a	10/02/2017	61	0	2	63
96 ^a	07/03/2017	36	0	1	37
97 ^a	31/03/2017	57	0	2	59
98 ^a	03/05/2017	37	1	0	38
99 ^a	06/06/2017	44	1	0	45
100 ^a	29/06/2017	40	0	0	40
		3443	32	64	3539

Entre el 1 de agosto de 2008 y el 29 de junio de 2017, la Secretaría Técnica de la Comisión de Formación Continuada de las Profesiones Sanitarias de la comunidad autónoma de Cantabria ha recibido un total de **3574 solicitudes** para la acreditación de cursos de formación continuada.

Esta comisión permanente está formada por **40 solicitudes de actividades**. Todas ellas han cumplido los criterios comunes y mínimos establecidos a nivel nacional, por lo que se han acreditado.

Una vez finalizada la reunión de la Comisión Permanente, los datos quedarán de esta forma:

- **3475 solicitudes**, el **97%** de las solicitudes presentadas, habrán sido sometidas al proceso de evaluación puesto que reúnen los requisitos exigidos por la comisión nacional de formación continuada, respecto a destinatarios y áreas, habrán sido acreditadas (**3443**) o rechazadas (**32**).
- En **64 solicitudes** no ha sido así, por lo que se ha desestimado la petición de acreditación, o bien el proveedor ha renunciado a su acreditación antes de su resolución, o bien se registró la misma actividad con dos números diferentes (**2 %**).
- Un **1%**, **35 solicitudes**, estarán en proceso de evaluación.

EVALUADAS	3475	97%
DESESTIMADAS/DESISTIMADAS	64	2%
EN PROCESO DE EVALUACIÓN	35	1%
	3574	100%

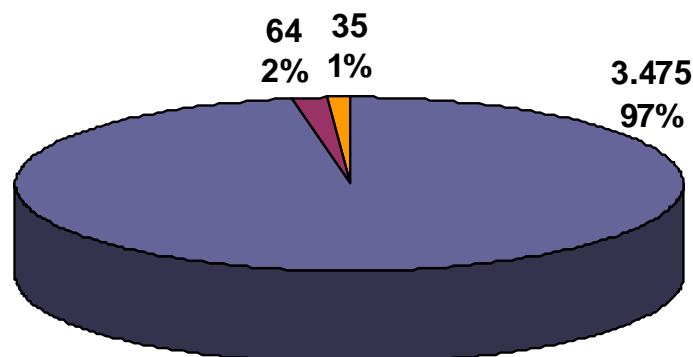

■ EVALUADAS
■ DESESTIMADAS/DESISTIMADAS
■ EN PROCESO DE EVALUACIÓN

De las **3.475 solicitudes** evaluadas, **2.391 (69%)** son actividades presentadas por primera vez a acreditar (una primera edición), mientras que **1.084 (31%)** de las solicitudes, corresponden a ediciones sucesivas de actividades previamente acreditadas a nivel nacional o autonómico.

1ª EDICIÓN	2.391	69 %
EDICIONES SUCESSIVAS	1.084	31 %
	3.475	100,00%

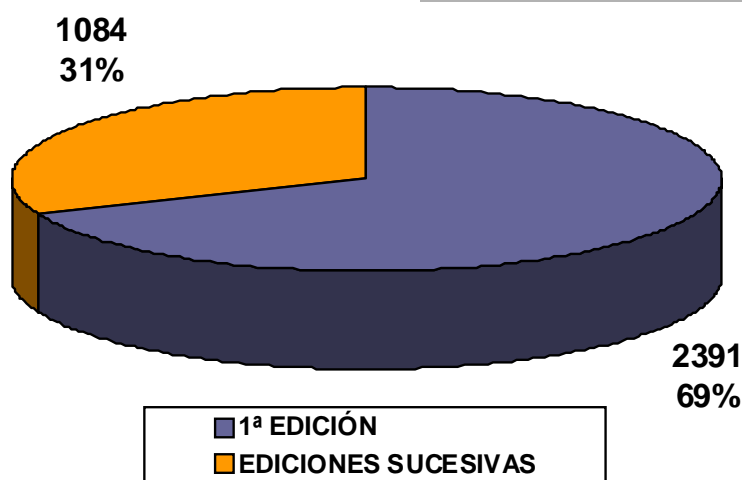

Del total de solicitudes evaluadas, **3.475** ha habido **3443 (99%)** que han superado el proceso de acreditación, y **32** de ellas (**1%**) que no lo han superado.

ACREDITABLES	3.443	99%
NO ACREDITABLES	32	1%
	3.475	100%

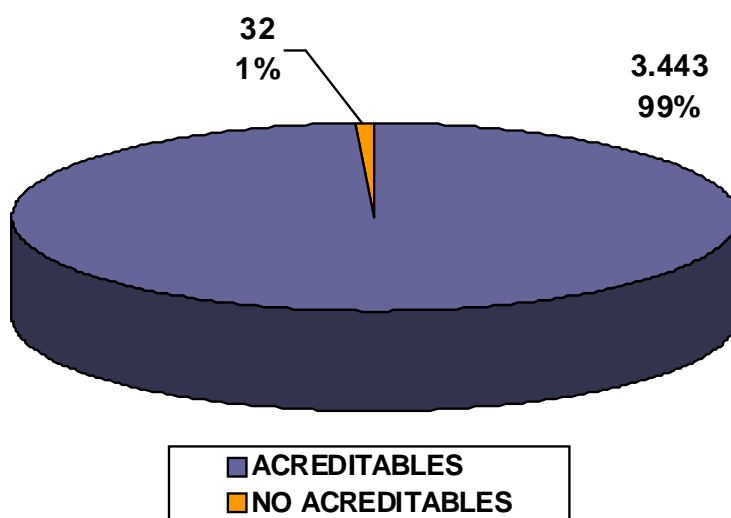

COMISIÓN PERMANENTE

100ª Reunión - 29 de junio de 2017

NÚMERO DE ACTIVIDADES PRESENTADAS POR ENTIDAD PROVEEDORA

PROVEEDOR	Nº SOLICITUDES
ASOCIACIÓN SER JOVEN	1
CENTRO HOSPITALARIO PADRE MENNI	1
CICERO FORMACIÓN S.L.	1
COLEGIO OFICIAL DE FARMACÉUTICOS DE CANTABRIA	1
GERENCIA DE ATENCIÓN ESPECIALIZADA ÁREAS DE SALUD III Y IV. HOSPITALES SIERRALLANA Y TRES MARES	5
GERENCIA DE ATENCIÓN PRIMARIA	1
HOSPITAL DE LAREDO	5
HOSPITAL UNIVERSITARIO MARQUES DE VALDECILLA	13
HOSPITAL VIRTUAL VALDECILLA	5
SOCIEDAD ESPAÑOLA DE NEFROLOGÍA	1
SOCIEDAD ESPAÑOLA DE ONCOLOGÍA RADIOTERÁPICA (SEOR)	2
SUBDIRECCIÓN DE DESARROLLO Y CALIDAD ASISTENCIAL	3
UNIVERSIDAD DE CANTABRIA	1
	40

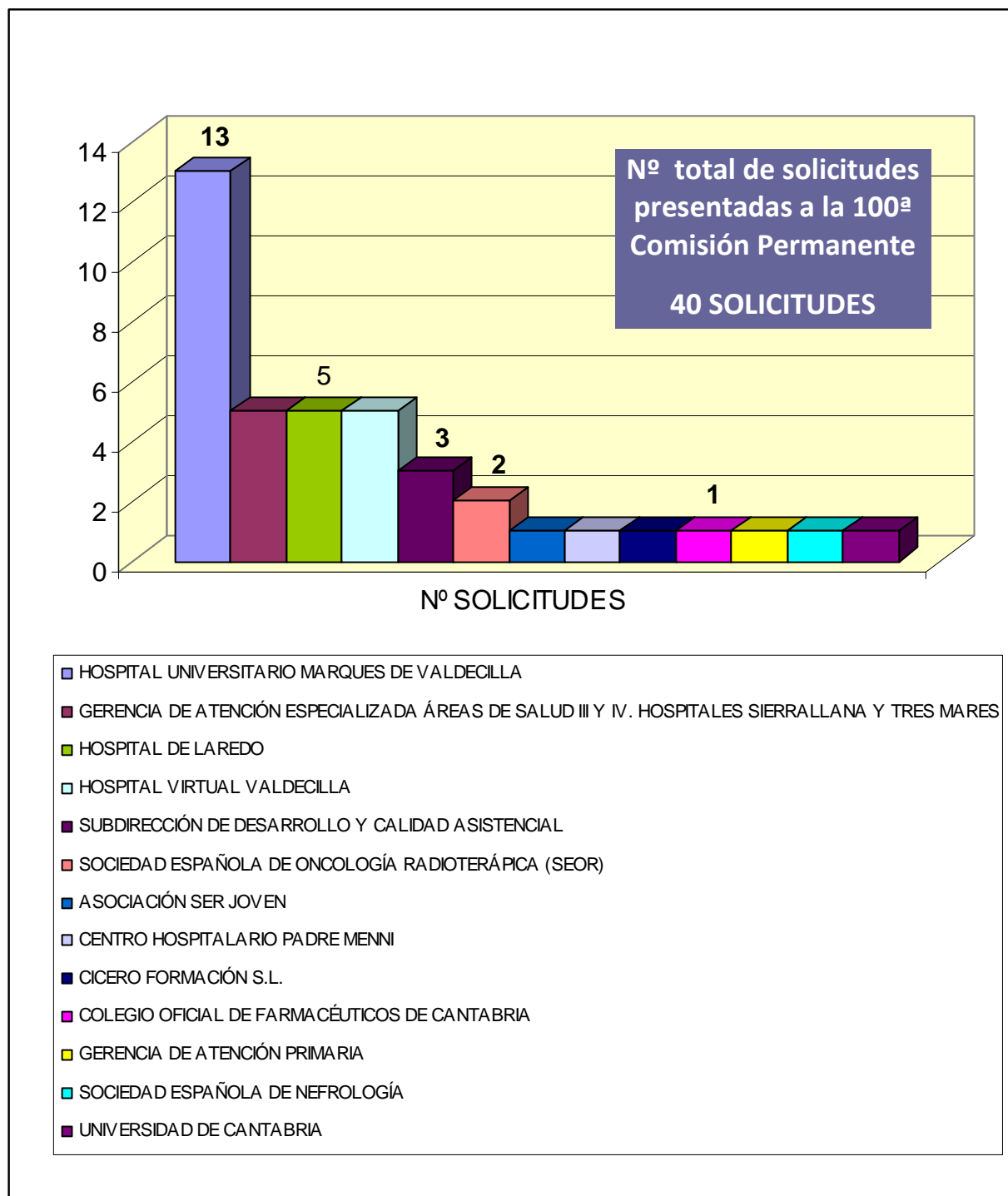

SOLICITUDES DE ACTIVIDADES PRESENTADAS A LA 100ª COMISIÓN PERMANENTE

COMISIÓN PERMANENTE	FECHA	ACREDITADAS	NO ACREDITADAS	DESESTIMADAS NO ADMITIDAS DESISTIDAS	TOTAL COMISIÓN
100ª REUNIÓN	29/06/2017	40	0	0	40

En esta Comisión permanente, 40 solicitudes, han sido acreditadas al cumplir los requisitos y criterios de calidad estipulados a nivel nacional.

Se corresponden con 52 actividades, ya que dentro de dichas solicitudes hay 12 actividades sucesivas.

SOLICITUDES PRESENTADAS	40
EDICIONES SUCEASIVAS DENTRO DE LA SOLICITUD	12
TOTAL	52 ACTIVIDADES

SOLICITUDES ACREDITADAS 40

JORNADAS, CONGRESOS Y SESIONES CLÍNICAS

(9 Solicitudes)

A partir del 08/11/2012, se aplican unos nuevos criterios de acreditación basados en un procedimiento estandarizado para las reuniones científicas (congresos y jornadas), y para las sesiones clínicas. En esta ocasión hay:

Nº	NOMBRE DE ACTIVIDAD	PROVEEDOR	Nº CRÉDITOS TOTALES	TIPO DE ACTIVIDAD	Nº DICIONES
197	ACOGIDA AL PERSONAL DE NUEVA INCORPORACIÓN	HOSPITAL UNIVERSITARIO MARQUES DE VALDECILLA	0,4	JORNADAS	1
198	JORNADA TÉCNICOS EN ONCOLOGÍA RADIOTERÁPICA	SOCIEDAD ESPAÑOLA DE ONTOLOGÍA RADIOTERÁPICA (SEOR)	0,4	JORNADAS	1
199	VII JORNADAS ENFERMERÍA EN ONCOLOGÍA RADIOTERÁPICA	SOCIEDAD ESPAÑOLA DE ONCOLOGÍA RADIOTERÁPICA (SEOR)	0,6	JORNADAS	1
200	IV JORNADA DE BIOÉTICA "DEBATIENDO EN BIOÉTICA"	CENTRO HOSPITALARIO PADRE MENNI	0,3	JORNADAS	1
201	JORNADA ALIMENTACIÓN Y DEPORTE: INNOVACIÓN Y NUEVAS PERSPECTIVAS EN LA ALIMENTACIÓN PARA EL DEPORTE	COLEGIO OFICIAL DE FARMACÉUTICOS DE CANTABRIA	0,2	JORNADAS	1

Nº	NOMBRE DE ACTIVIDAD	PROVEEDOR	Nº CRÉDITOS TOTALES	TIPO DE ACTIVIDAD	Nº DICCIONES
209	GUÍA DE MANEJO DEL DOLOR POSTOPERATORIO: PROTOCOLOS VIGENTES EN NUESTRO HOSPITAL	HOSPITAL DE LAREDO	0,2	SESIONES CLÍNICAS	1
227	ACCESOS VENOSOS EN NEONATOLOGÍA. INFECCIONES RELACIONADAS Y CUIDADOS DE ENFERMERÍA	HOSPITAL UNIVERSITARIO MARQUES DE VALDECILLA	0,2	SESIONES CLÍNICAS	1
231	X REUNIÓN NACIONAL DIÁLISIS PERITONEAL	SOCIEDAD ESPAÑOLA DE NEFROLOGÍA	1,8	REUNIÓN CIENTÍFICA	1
248	COMUNICACIÓN E INTELIGENCIA EMOCIONAL EN RELACIÓN CON EL PACIENTE	CICERO FORMACIÓN S.L.	1	JORNADAS	1

1ª EDICIÓN (23 Solicitudes)

Nº	NOMBRE DE ACTIVIDAD	PROVEEDOR	Nº CRÉDITOS	ÍNDICE CUANT.	ÍNDICE CUALIT.	Nº DE EDIC.
145	ATENCIÓN SANITARIA	UNIVERSIDAD DE CANTABRIA	5,3	4,83	1,1	1
171	PRIMEROS AUXILIOS, SOPORTE VITAL BÁSICO Y DESFIBRILACION SEMIAUTOMÁTICA	ASOCIACIÓN SER JOVEN	3,2	1,91	1,66	1
174	ADMINISTRACIÓN DE ENEMAS	GERENCIA DE ATENCIÓN ESPECIALIZADA ÁREAS DE SALUD III Y IV. HOSPITALES SIERRALLANA Y TRES MARES	0,6	0,28	2,05	2
177	REANIMACIÓN CARDIOPULMONAR BÁSICA EN CONSULTAS EXTERNAS	GERENCIA DE ATENCIÓN ESPECIALIZADA ÁREAS DE SALUD III Y IV. HOSPITALES SIERRALLANA Y TRES MARES	0,9	0,44	2,12	3
180	ATENCIÓN AL PARTO URGENTE PARA PROFESIONALES SANITARIOS	HOSPITAL DE LAREDO	0,4	0,33	1,13	1
184	URGENCIAS OBSTÉTRICAS PARA PERSONAL SANITARIO	HOSPITAL DE LAREDO	0,5	0,44	1,15	1
185	ESTACIÓN CLÍNICA ALTAMIRA PARA FACULTATIVOS DE ATENCIÓN ESPECIALIZADA	GERENCIA DE ATENCIÓN ESPECIALIZADA ÁREAS DE SALUD III Y IV. HOSPITALES SIERRALLANA Y TRES MARES	1	0,55	1,82	3
186	CAFÉ CIENTÍFICO: MICROORGANISMOS MULTIRRESISTENTES. A LAS PUERTAS DE LA ERA POST-ANTIBIÓTICA	HOSPITAL UNIVERSITARIO MARQUES DE VALDECILLA	0,2	0,11	1,43	1
188	CURSO DE SUTURAS DEL HOSPITAL DE LAREDO	HOSPITAL DE LAREDO	1,2	0,66	1,87	1

Nº	NOMBRE DE ACTIVIDAD	PROVEEDOR	Nº CRÉDITOS	ÍNDICE CUANT.	ÍNDICE CUALIT.	Nº DE EDIC.
190	SENSIBILIZACIÓN EN VIOLENCIA CONTRA LAS MUJERES PARA LOS SERVICIOS DE ATENCIÓN AL USUARIO	GERENCIA DE ATENCIÓN PRIMARIA	1,3	0,83	1,57	1
192	HERRAMIENTAS DE GESTIÓN DE RIESGOS: TALLER DE ANÁLISIS DE CASOS (HGR12017)	SUBDIRECCIÓN DE DESARROLLO Y CALIDAD ASISTENCIAL	1,7	0,88	1,98	1
194	CUIDADOS DEL PACIENTE CON ESTOMAS EN EL SERVICIO DE URGENCIAS	GERENCIA DE ATENCIÓN ESPECIALIZADA ÁREAS DE SALUD III Y IV. HOSPITALES SIERRALLANA Y TRES MARES	0,3	0,17	2	2
195	CIRUGÍA MENOR Y SUTURAS	GERENCIA DE ATENCIÓN ESPECIALIZADA ÁREAS DE SALUD III Y IV. HOSPITALES SIERRALLANA Y TRES MARES	3,4	2,17	1,55	1
196	ACTUALIZACIÓN EN EL MANEJO DEL PACIENTE PEDIÁTRICO EN PREANESTESIA Y REANIMACIÓN	HOSPITAL UNIVERSITARIO MARQUES DE VALDECILLA	0,7	0,36	1,92	2
202	PROGRAMA DE ENTRENAMIENTO EN EL MANEJO DE SITUACIONES CRÍTICAS EN EL ÁREA DE PARTOS	HOSPITAL VIRTUAL VALDECILLA	1,3	0,66	2	2
203	ENTRENAMIENTO PARA LA TOMA DE DECISIONES DURANTE PROCESOS DE TRASPLANTE HEPÁTICO Y HEPÁTICO RENAL	HOSPITAL VIRTUAL VALDECILLA	2,3	1,1	2,13	1
208	CURSO DE FORMACIÓN CONTINUADA SOBRE TRANSFUSIÓN Y CALIDAD EN EL SERVICIO TRANSFUSIONAL	HOSPITAL DE LAREDO	1,3	0,77	1,75	1
211	INTERVENCIONES Y CUIDADOS DE ENFERMERÍA EN EL PACIENTE TRAUMATOLÓGICO	HOSPITAL UNIVERSITARIO MARQUES DE VALDECILLA	1,3	0,77	1,67	1
212	ACOGIDA A AUXILIARES DE ENFERMERÍA DE NUEVA INCORPORACIÓN EN LA UNIDAD DE URGENCIAS PEDIÁTRICAS	HOSPITAL UNIVERSITARIO MARQUES DE VALDECILLA	0,6	0,33	1,77	1

Nº	NOMBRE DE ACTIVIDAD	PROVEEDOR	Nº CRÉDITOS	ÍNDICE CUANT.	ÍNDICE CUALIT.	Nº DE EDIC.
213	ACOGIDA A ENFERMERAS/OS DE NUEVA INCORPORACIÓN EN LA UNIDAD DE URGENCIAS PEDIÁTRICAS	HOSPITAL UNIVERSITARIO MARQUES DE VALDECILLA	0,6	0,33	1,77	1
221	ACOGIDA A ENFERMER@S DE NUEVA INCORPORACIÓN EN LA UNIDAD DE URGENCIAS	HOSPITAL UNIVERSITARIO MARQUES DE VALDECILLA	1,3	0,61	2,05	1
222	ACOGIDA A AUXILIARES DE ENFERMERÍA DE NUEVA INCORPORACIÓN EN LA UNIDAD DE URGENCIAS	HOSPITAL UNIVERSITARIO MARQUES DE VALDECILLA	1,3	0,61	2,05	1
223	FORMACIÓN EN TÉCNICAS DE RECAMBIO VALVULAR AORTICO POR MINIESTERNOTOMIA Y ENTRENAMIENTO DE RECAMBIO VALVULAR AORTICO POR LAS NUEVAS PRÓTESIS AORTICAS SIN SUTURA	HOSPITAL UNIVERSITARIO MARQUES DE VALDECILLA	2,4	1,1	2,18	1

De las 23 solicitudes presentadas como primera edición que no son reuniones científicas, los datos relativos a la calidad de las actividades se muestran a continuación:

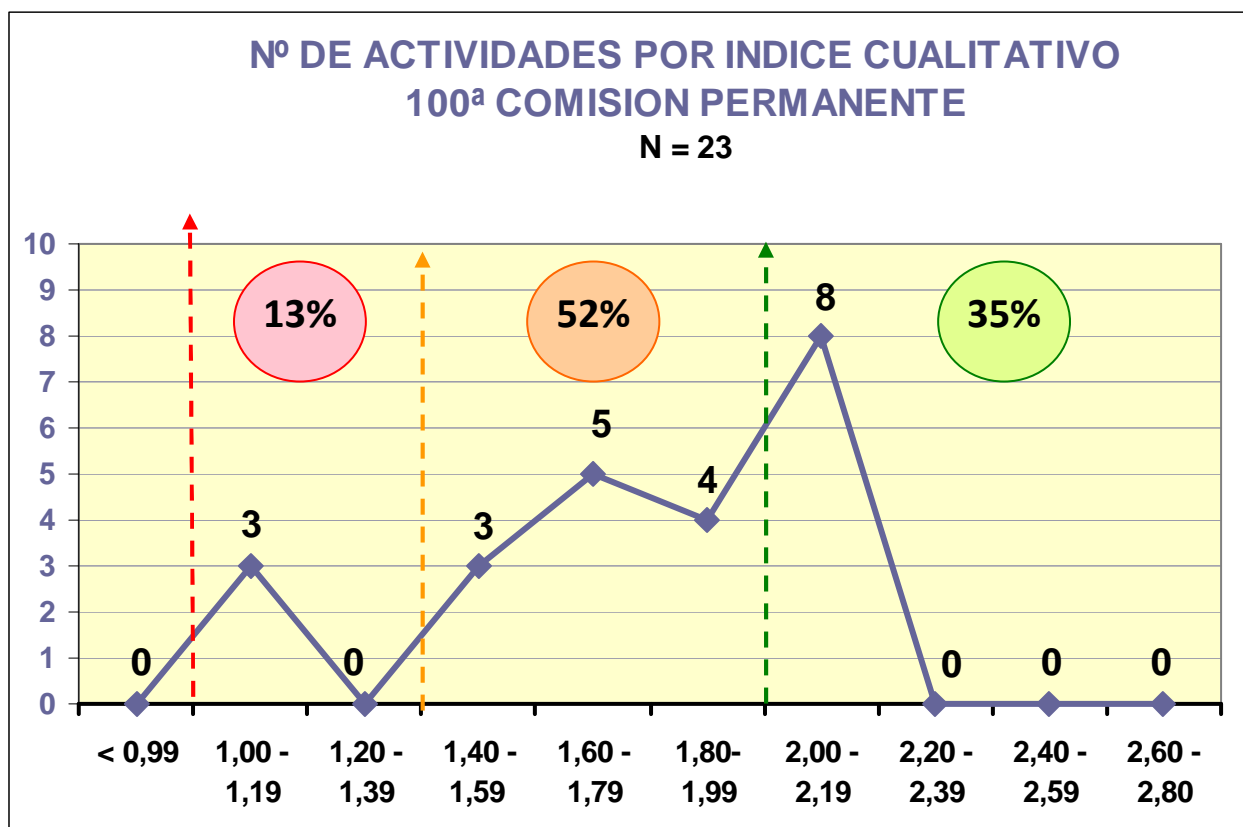

Todas las actividades presentadas a esta comisión permanente han cumplido el criterio de calidad establecido a nivel nacional.

En esta ocasión, hay 7 actividades con índice cualitativo **BAJO**, representando un **13%** del total, siendo con el índice cualitativo **MEDIO**, (entre 1,40 y 1,99), un **52%**, y con un nivel **ALTO** de calidad (a partir de 2,00) suponen un **35%**.

EDICIONES SUCESIVAS (8 Solicitudes)

Nº	NOMBRE DE ACTIVIDAD	PROVEEDOR	Nº CRÉDITOS	Nº DE EXPEDIENTE	Nº DE EDIC.
189	MODULO DE PRESCRIPCIÓN ELECTRÓNICA ONLINE	SUBDIRECCIÓN DE DESARROLLO Y CALIDAD ASISTENCIAL	1,3	8.266-225/16	1
191	EL TÉCNICO DE FARMACIA EN LOS SERVICIOS DE FARMACIA HOSPITALARIA (TFCFH22017)	SUBDIRECCIÓN DE DESARROLLO Y CALIDAD ASISTENCIAL	4,8	12.189-318/16	1
193	TOMA DE DECISIONES Y MANEJO DE SITUACIONES COMPLEJAS EN PATOLOGÍA CARDIOVASCULAR	HOSPITAL VIRTUAL VALDECILLA	1,9	12.903-350/16	2
205	REANIMACIÓN CARDIOPULMONAR BÁSICA	HOSPITAL UNIVERSITARIO MARQUES DE VALDECILLA	1	1.129-30/17	1
216	ACOGIDA A ENFERMERAS/OS DE NUEVA INCORPORACIÓN EN CUIDADOS INTENSIVOS GENERALES	HOSPITAL UNIVERSITARIO MARQUES DE VALDECILLA	0,7	6.182-165/16	1
217	ACOGIDA A AUXILIARES DE ENFERMERÍA DE NUEVA INCORPORACIÓN EN CUIDADOS INTENSIVOS GENERALES	HOSPITAL UNIVERSITARIO MARQUES DE VALDECILLA	0,7	6.183-166/16	1
229	ENTRENAMIENTO EN EL MANEJO DE SITUACIONES CRITICAS PARA MÉDICOS Y ENFERMER@S DE ATENCIÓN PRIMARIA	HOSPITAL VIRTUAL VALDECILLA	1,9	10.679-286/15	2
230	PROGRAMA DE ENTRENAMIENTO TEÓRICO-PRACTICO SOBRE FOTOVAPORIZACION PROSTÁTICA LÁSER VERDE (GREENLIGHT 180 W)	HOSPITAL VIRTUAL VALDECILLA	4,2	4.152-117/15	3

CARACTERÍSTICAS DE LAS 52 ACTIVIDADES ACREDITADAS

POR EL TIPO DE ACTIVIDAD

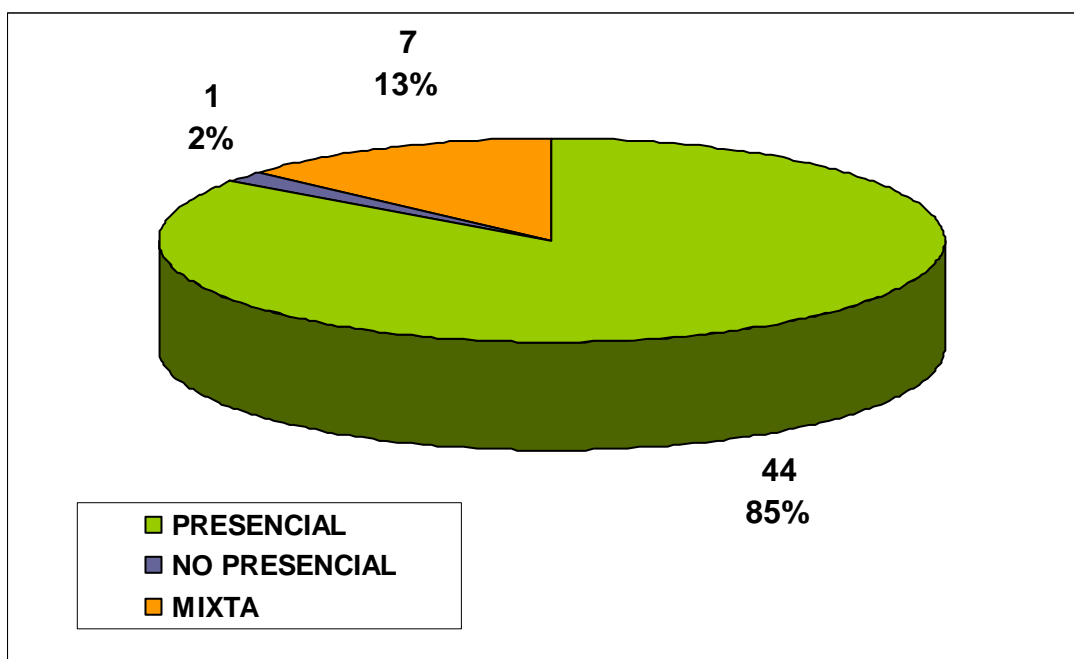

POR NUMERO DE EDICIONES

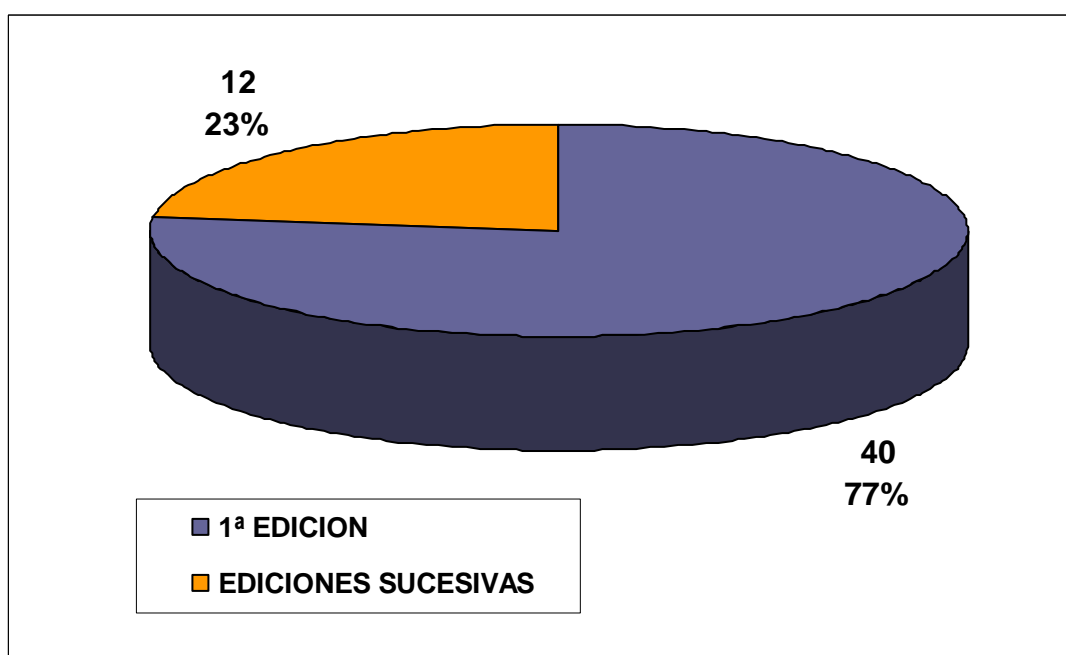

POR EL FORMATO DE LA ACTIVIDAD

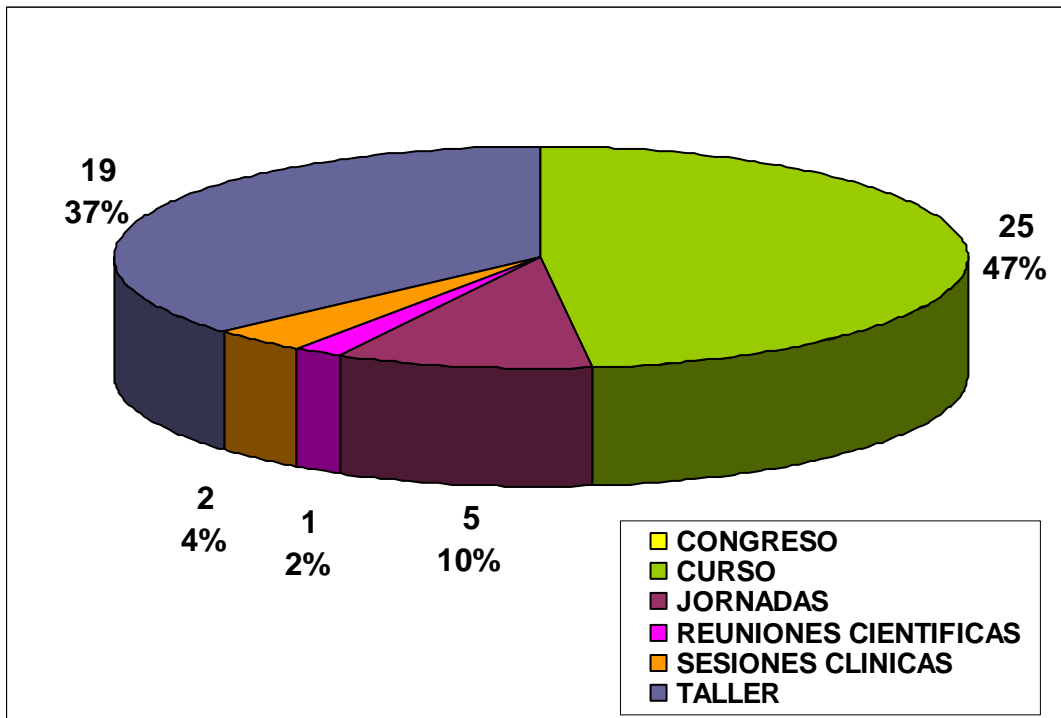

POR EL AREA DE CONOCIMIENTO

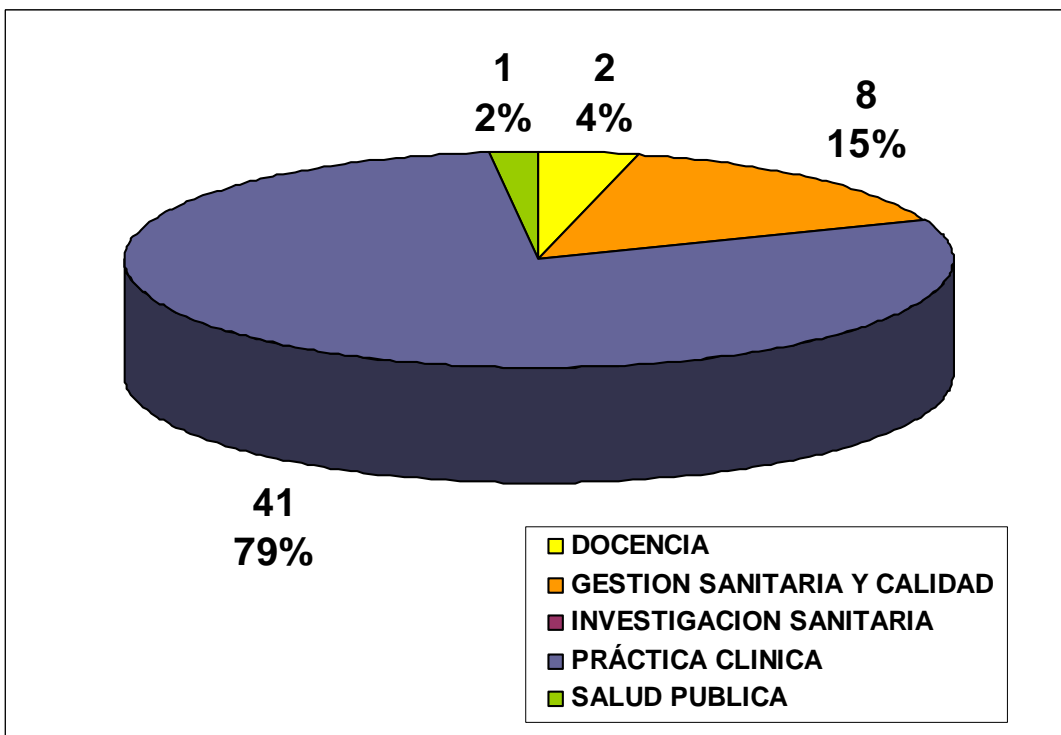

POR LOS PROFESIONALES A LOS QUE SE DIRIGE LA ACTIVIDAD

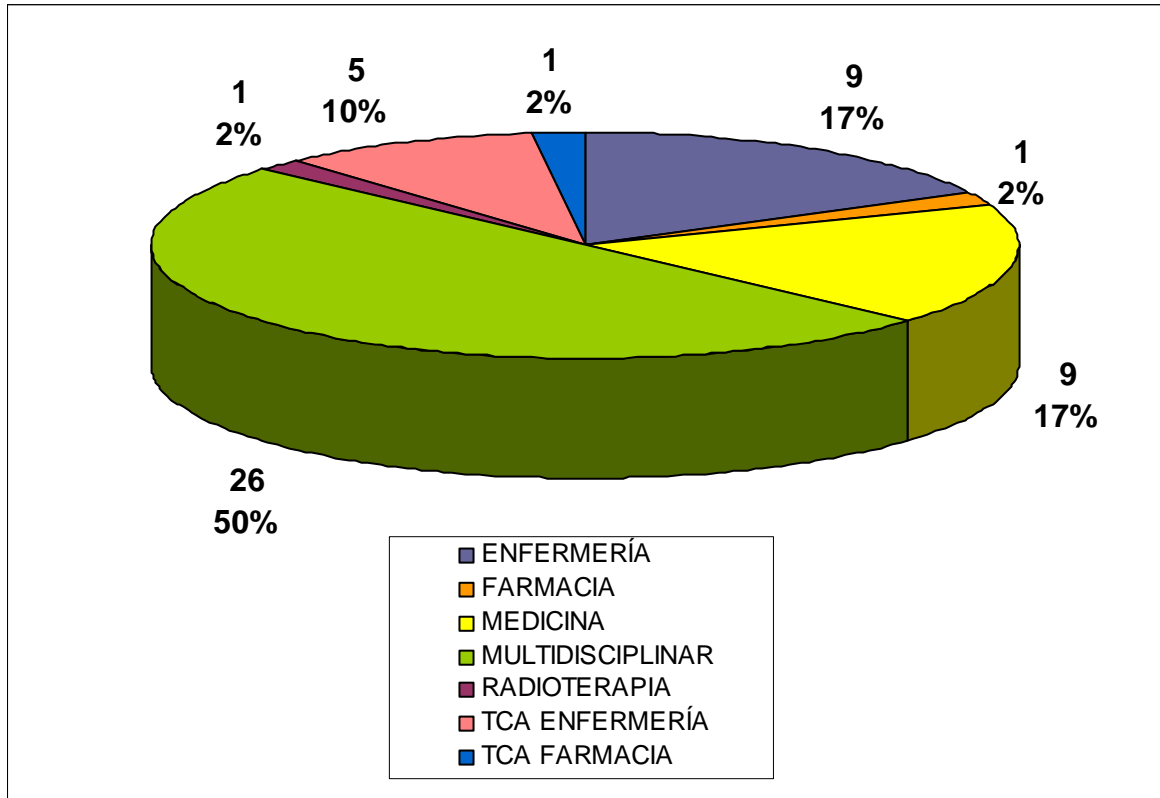

POR EL NÚMERO DE ALUMNOS

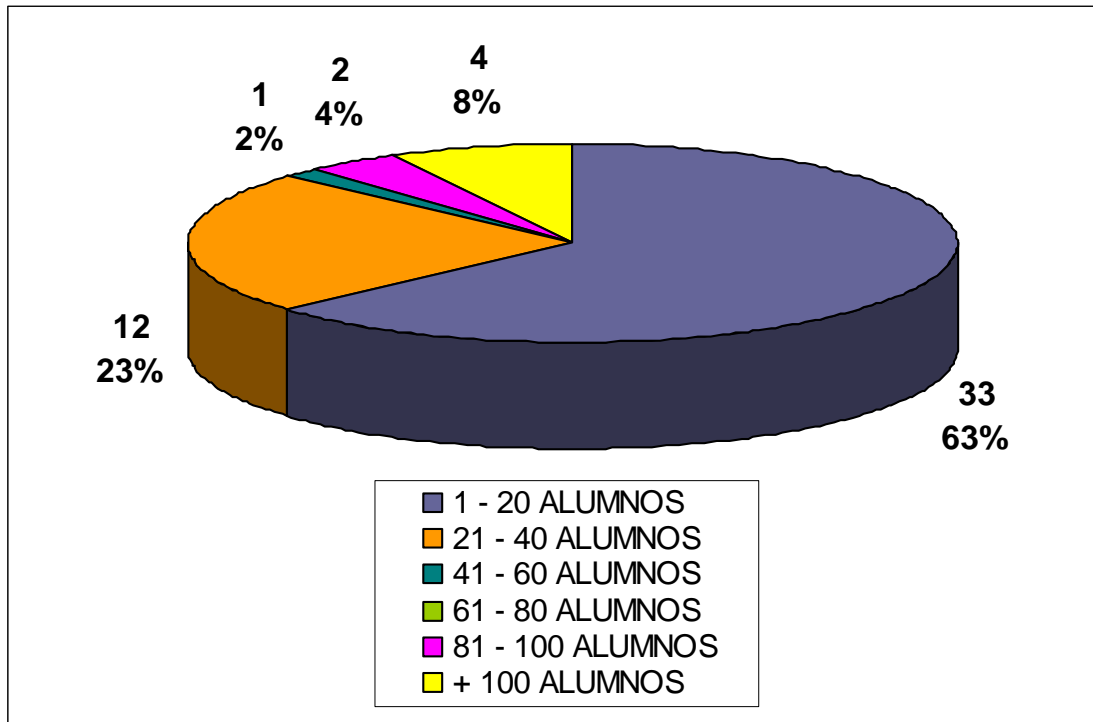

POR LA DURACIÓN EN HORAS

