

MEMORIA DE ACTIVIDADES

**55^a
COMISIÓN PERMANENTE**

16 de julio de 2013



**COMISIÓN DE FORMACIÓN
CONTINUADA DE LAS
PROFESIONES SANITARIAS
DE LA COMUNIDAD AUTÓNOMA
DE CANTABRIA**

TOTAL DE SOLICITUDES PRESENTADAS A ACREDITAR POR ENTIDAD (desde el 1 de agosto de 2008)

Nº	ENTIDAD	Nº DE SOLICITUDES
1	ACTES - ASOCIACION CANTABRA DE TECNICOS ESPECIALISTAS SANITARIOS	7
2	AEGRIS. ASOCIACIÓN ESPAÑOLA DE GESTIÓN DE RIESGOS SANITARIOS.	1
3	AGRUPACIÓN DE TRABAJADORES INDEPENDIENTES	3
4	ALBERTO PEREZ GOMEZ	3
5	ANESVAL (ASOCIACION PARA LA FORMACION Y DESARROLLO DEL CONOCIMIENTO EN ANESTESIOLOGÍA, REANIMACION Y TERAPEUTICA DEL DOLOR)	1
6	ASEEDAR-TD (ASOCIACION ESPAÑOLA DE ENFERMERIA DE ANESTESIA REANIMACION Y TERAPIA DEL DOLOR)	1
7	ASOCIACIÓN CÁNTABRA DE MATRONAS	1
8	ASOCIACIÓN DE ENFERMERAS DE PEDIATRÍA EN ATENCIÓN PRIMARIA (AENFPAP)	6
9	ASOCIACIÓN DE HIGIENISTAS BUCODENTALES DE CANTABRIA (HIDES)	6
10	ASOCIACIÓN DE MATRONAS DE CANTABRIA-FAMILIAE PSICOTERAPIA	1
11	ASOCIACION ESPAÑOLA DE ENFERMERIA DE LA INFANCIA	1
12	ASOCIACIÓN ESPAÑOLA DE PSICODRAMA	1
13	ASOCIACION ESPAÑOLA HHT	1
14	ASOCIACION ESPAÑOLA PARA LA INVESTIGACION Y DESARROLLO DE LA TERAPIA FAMILIAR	1
15	ASOCIACIÓN FURGEM	5
16	ASOCIACIÓN NACIONAL DE PSICÓLOGOS CLÍNICOS Y RESIDENTES (ANPIR) Vocalía CANTABRIA	5
17	AULA DE FORMACIÓN ORTODONTICA PARA HIGIENISTAS DENTALES	4
18	AULA DE SIMULACIÓN CLÍNICA. UNIVERSIDAD DE CANTABRIA (ASIUC)	1
19	AYUNTAMIENTO DE PIÉLAGOS - AULA DE FORMACIÓN	121
20	AYUNTAMIENTO DE POLANCO	6
21	AYUNTAMIENTO DE SANTANDER	2
22	CENORA, SOCIEDAD CENTRO NORTE DE RADIOLOGÍA	2
23	CENTRO DE ENTRENAMIENTO EN SITUACIONES CRÍTICAS. HUMV.	6
24	CENTRO DE FISIOTERAPIA Y REHABILITACIÓN PGR	1
25	CENTRO DE FORMACIÓN ACADEMIA ALPE	2
26	CLINICA MOMPIA	1

27	CLÍNICAS DENS S.L.	10
28	CÓDICE CANTABRIA	1
29	COLEGIO DE PODÓLOGOS DE CANTABRIA	2
30	COLEGIO OFICIAL DE ENFERMERÍA DE CANTABRIA	69
31	COLEGIO OFICIAL DE FARMACÉUTICOS DE CANTABRIA	12
32	COLEGIO OFICIAL DE FISIOTERAPEUTAS DE CANTABRIA	6
33	COLEGIO OFICIAL DE INGENIEROS INDUSTRIALES DE CANTABRIA	1
34	COLEGIO OFICIAL DE MÉDICOS DE CANTABRIA	13
35	COLEGIO OFICIAL DE ODONTÓLOGOS Y ESTOMATÓLOGOS DE CANTABRIA	12
36	COLEGIO OFICIAL VETERINARIO DE CANTABRIA	3
37	COLEGIO PROFESIONAL DE LOGOPEDAS DE CANTABRIA	5
38	CONSEJO GENERAL DE COLEGIOS OFICIALES DE FARMACÉUTICOS	1
39	COSSIO FORMACIÓN	21
40	CRUZ ROJA ESPAÑOLA	2
41	DELEGACIÓN DEL COLEGIO DE ÓPTICOS-OPTOMETRISTAS DE CANTABRIA	1
42	DIRECCIÓN GENERAL DE ORDENACIÓN Y ATENCIÓN SANITARIA. CONSEJERIA DE SANIDAD	5
43	DIRECCIÓN GENERAL DE SALUD PÚBLICA. CONSEJERIA DE SANIDAD	38
44	ESCUELA ESPAÑOLA DE PSICOTERAPIA	2
45	ESCUELA ESPAÑOLA DE PSICOTERAPIA Y FUNDACIÓN PARA LA INVESTIGACIÓN EN PSICOTERAPIA Y PERSONALIDAD	1
46	FEDERACIÓN NACIONAL DE HIGIENISTAS BUCODENTALES (HIDES)	3
47	FISIOMED - JAVIER RODRÍGUEZ PALENCIA	9
48	FUNDACIÓN DEL COLEGIO OFICIAL DE MÉDICOS DE CANTABRIA	51
49	FUNDACIÓN MARQUÉS DE VALDECILLA	71
50	FUNDACIÓN MARQUES DE VALDECILLA - BANCO DE SANGRE Y TEJIDOS DE CANTABRIA	1
51	FUNDACIÓN MARQUES DE VALDECILLA (OBSERVATORIO DE SALUD PÚBLICA DE CANTABRIA)	3
52	FUNDACIÓN MARQUES DE VALDECILLA (OBSERVATORIO DE SALUD PÚBLICA DE CANTABRIA) Y THOMSON REUTERS ARANZADI	1
53	FUNDACIÓN MARQUES DE VALDECILLA-IFIMAV	11
54	FUNDACIÓN PARA LA INVESTIGACIÓN EN PSICOTERAPIA Y PERSONALIDAD	6
55	FUNDACIÓN PRIVADA ESCOLES UNIVERSITARIAS GIMBERNAT	39
56	GABINETE DE FISIOTERAPIA Y OSTEOPATÍA ISIDORO SAN JUSTO MOLLEDA	1

57	GERENCIA DE ATENCIÓN ESPECIALIZADA ÁREAS DE SALUD TORRELAVEGA-REINOSA (HOSPITALES SIERRALLANA Y TRES MARES)	60
58	GERENCIA DE ATENCIÓN PRIMARIA	41
59	GERENCIA DEL SERVICIO CANTABRO DE SALUD	1
60	GERENCIA UNICA DE AREA DE LAREDO	9
61	GERENCIAS DE ATENCION PRIMARIA Y DE ATENCION ESPECIALIZADA (TORRELAVEGA-REINOSA)	7
62	GRUPO CENTRO DE ESTUDIOS COSSIO	30
63	HOSPITAL DE LAREDO	95
64	HOSPITAL SIERRALLANA	169
65	HOSPITAL UNIVERSITARIO "MARQUÉS DE VALDECILLA"	204
66	HOSPITAL VIRTUAL VALDECILLA	130
67	ICOMED - JAVIER RODRIGUEZ PALENCIA	13
68	IFIMAV	1
69	INSTITUTO CANTABRO DE SERVICIOS SOCIALES	1
70	ISABEL MUÑOZ MATE	1
71	MGT COMUNICACIÓN (ORGANIZACIÓN DE CURSOS Y GRUPOS) - CAROLINA SOLANO RUIZ	7
72	RIVENDEL GRUPOS Y ORGANIZACIONES	2
73	SANTANDER ORTHOP MEETING (SOCIEDAD PARA LA GESTION DEL CONGRESO)	2
74	SEINORTE	1
75	SEMERGEN	16
76	SERVICIO CANTABRO DE SALUD	13
77	SOCIEDAD CANTABRA DE HIPERTENSION ARTERIAL (SCHTA)	6
78	SOCIEDAD CANTABRA DE MEDICINA FAMILIAR Y COMUNITARIA (SCMFyC)	2
79	SOCIEDAD CASTELLA-LEONESA Y CANTABRA DE PATOLOGÍA RESPIRATORIA	1
80	SOCIEDAD CENTRO NORTE DE RADIOLOGÍA (CENORA)	1
81	SOCIEDAD ESPAÑOLA DE CONTRACEPCION	14
82	SOCIEDAD ESPAÑOLA DE ENFERMERÍA INTENSIVA Y UNIDADES CORONARIAS (SEEIUC)	15
83	SOCIEDAD ESPAÑOLA DE MEDICINA DE URGENCIAS Y EMERGENCIAS DE CANTABRIA (SEMES)	1
84	SOCIEDAD ESPAÑOLA DE MEDICINA INTENSIVA, CRITICA Y UNIDADES CORONARIAS (SEMICYUC)	25
85	SOCIEDAD ESPAÑOLA DE MÉDICOS DE ATENCIÓN PRIMARIA (SEMERGEN CANTABRIA)	9
86	SOCIEDAD ESPAÑOLA DE MÉDICOS GENERALES Y DE FAMILIA	38

87	SOCIEDAD ESPAÑOLA DE NEFROLOGÍA	5
88	SOCIEDAD ESPAÑOLA DE NEUMOLOGÍA PEDIÁTRICA	2
89	SOCIEDAD ESPAÑOLA DE ODONTOLOGÍA PEDIÁTRICA	2
90	SOCIEDAD ESPAÑOLA DE RADIOLOGÍA VASCULAR E INTERVENCIONISTA (SERVEI)	1
91	SOCIEDAD ESPAÑOLA DE TRASPLANTE (SET)	1
92	SOCIEDAD MÉDICA ESPAÑOLA DE FONIATRÍA (SOMEF)	2
93	SOCIEDAD NORTE DE MEDICINA PREVENTIVA Y SALUD	1
94	SUBDIRECCIÓN DE DESARROLLO Y CALIDAD ASISTENCIAL - SERVICIO CANTABRO DE SALUD	94
95	TEDEC MEIJI FARMA	1
96	UNIVERSIDAD DE CANTABRIA	22
97	UNIVERSIDAD INTERNACIONAL MENENDEZ PELAYO	4
98	UTESCAN	1
TOTAL	98 ENTIDADES	1.642 SOLICITUDES

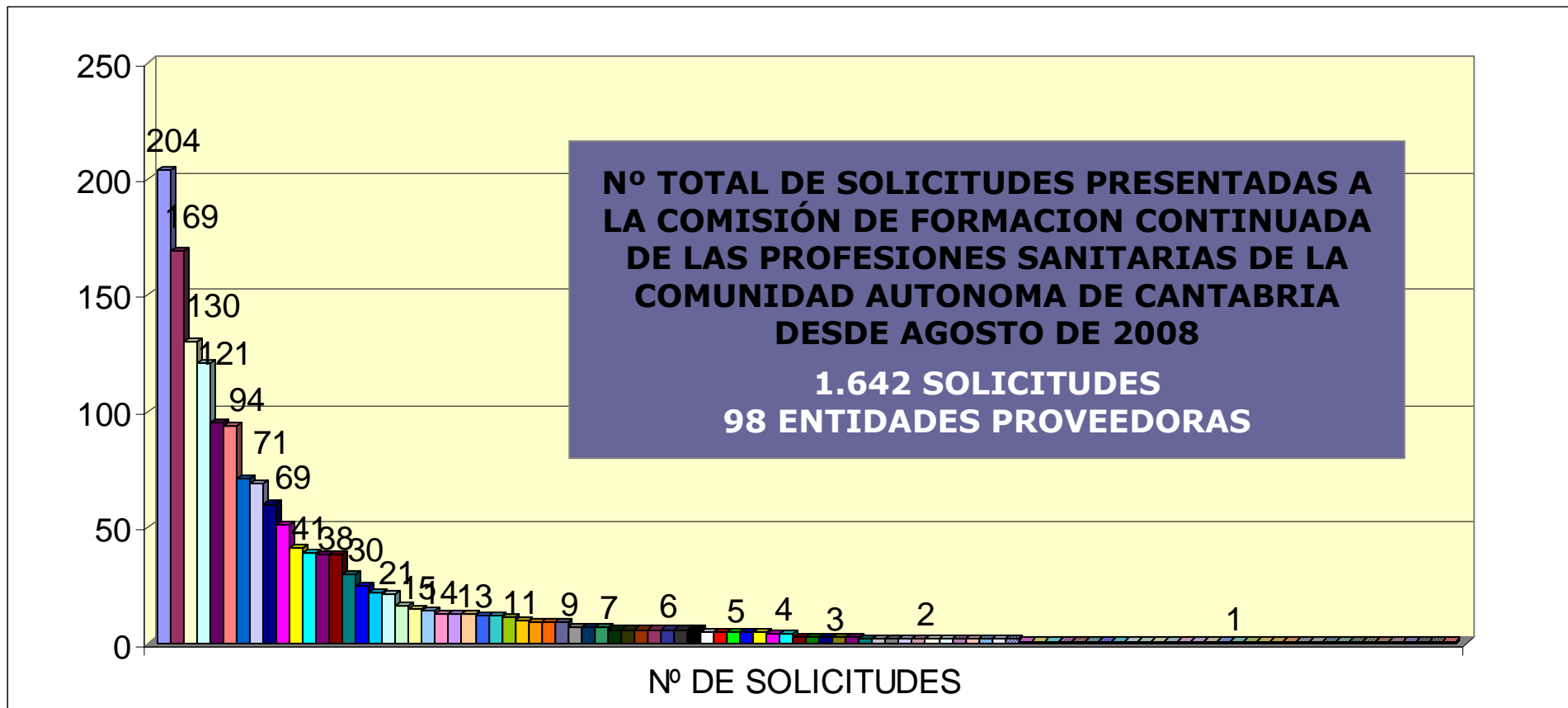

- | | |
|---|--|
| <ul style="list-style-type: none"> <input type="checkbox"/> HOSPITAL UNIVERSITARIO "MARQUÉS DE VALDECILLA" <input type="checkbox"/> HOSPITAL VIRTUAL VALDECILLA <input type="checkbox"/> HOSPITAL DE LAREDO <input type="checkbox"/> FUNDACIÓN MARQUÉS DE VALDECILLA <input type="checkbox"/> GERENCIA DE ATENCIÓN ESPECIALIZADA ÁREAS DE SALUD TORRELAVEGA-REINOSA (HOSPITALES SIERRALLANA Y TRES MARES) <input type="checkbox"/> GERENCIA DE ATENCIÓN PRIMARIA <input type="checkbox"/> DIRECCIÓN GENERAL DE SALUD PÚBLICA. CONSEJERÍA DE SANIDAD <input type="checkbox"/> GRUPO CENTRO DE ESTUDIOS COSSIO <input type="checkbox"/> UNIVERSIDAD DE CANTABRIA <input type="checkbox"/> SEMERGEN <input type="checkbox"/> SOCIEDAD ESPAÑOLA DE CONTRACEPCIÓN <input type="checkbox"/> ICOMED - JAVIER RODRIGUEZ PALENCIA <input type="checkbox"/> COLEGIO OFICIAL DE FARMACÉUTICOS DE CANTABRIA <input type="checkbox"/> FUNDACIÓN MARQUES DE VALDECILLA-IFIMAV <input type="checkbox"/> FISIOMED - JAVIER RODRIGUEZ PALENCIA <input type="checkbox"/> SOCIEDAD ESPAÑOLA DE MÉDICOS DE ATENCIÓN PRIMARIA (SEMERGEN CANTABRIA) <input type="checkbox"/> GERENCIAS DE ATENCIÓN PRIMARIA Y DE ATENCIÓN ESPECIALIZADA (TORRELAVEGA-REINOSA) <input type="checkbox"/> ASOCIACIÓN DE ENFERMERAS DE PEDIATRÍA EN ATENCIÓN PRIMARIA (AENFPAP) <input type="checkbox"/> AYUNTAMIENTO DE POLANCO <input type="checkbox"/> COLEGIO OFICIAL DE FISIOTERAPEUTAS DE CANTABRIA <input type="checkbox"/> SOCIEDAD CANTABRA DE HIPERTENSION ARTERIAL (SCHTA) <input type="checkbox"/> ASOCIACIÓN NACIONAL DE PSICÓLOGOS CLÍNICOS Y RESIDENTES (ANPIR) Vocalía CANTABRIA <input type="checkbox"/> DIRECCIÓN GENERAL DE ORDENACIÓN Y ATENCIÓN SANITARIA. CONSEJERÍA DE SANIDAD <input type="checkbox"/> AULA DE FORMACIÓN ORTODONTICA PARA HIGIENISTAS DENTALES <input type="checkbox"/> AGRUPOACIÓN DE TRABAJADORES INDEPENDIENTES <input type="checkbox"/> COLEGIO OFICIAL VETERINARIO DE CANTABRIA <input type="checkbox"/> FUNDACIÓN MARQUES DE VALDECILLA (OBSERVATORIO DE SALUD PÚBLICA DE CANTABRIA) <input type="checkbox"/> CENORA, SOCIEDAD CENTRO NORTE DE RADIOLOGÍA <input type="checkbox"/> COLEGIO DE PODÓLOGOS DE CANTABRIA <input type="checkbox"/> ESCUELA ESPAÑOLA DE PSICOTERAPIA <input type="checkbox"/> SANTANDER ORTHOP MEETING (SOCIEDAD PARA LA GESTION DEL CONGRESO) <input type="checkbox"/> SOCIEDAD ESPAÑOLA DE NEUMOLOGÍA PEDIÁTRICA <input type="checkbox"/> SOCIEDAD MÉDICA ESPAÑOLA DE FONIATRÍA (SOMEF) <input type="checkbox"/> ANESVAL (ASOCIACIÓN PARA LA FORMACION Y DESARROLLO DEL CONOCIMIENTO EN ANESTESIOLOGÍA, REANIMACION Y TERAPEUTICA DEL DOLOR) <input type="checkbox"/> ASOCIACIÓN CANTABRA DE MATRONAS <input type="checkbox"/> ASOCIACIÓN ESPAÑOLA DE ENFERMERIA DE LA INFANCIA <input type="checkbox"/> ASOCIACION ESPAÑOLA HHT <input type="checkbox"/> AULA DE SIMULACIÓN CLÍNICA. UNIVERSIDAD DE CANTABRIA (ASIUC) <input type="checkbox"/> CLINICA MOMPÁ <input type="checkbox"/> COLEGIO OFICIAL DE INGENIEROS INDUSTRIALES DE CANTABRIA <input type="checkbox"/> DELEGACIÓN DEL COLEGIO DE ÓPTICOS-OPTOMETRISTAS DE CANTABRIA <input type="checkbox"/> FUNDACIÓN MARQUES DE VALDECILLA - BANCO DE SANGRE Y TEJIDOS DE CANTABRIA <input type="checkbox"/> GABINETE DE FISIOTERAPIA Y OSTEOPATÍA ISIDORO SAN JUSTO MOLLEDA <input type="checkbox"/> IFIMAV <input type="checkbox"/> ISABEL MUÑOZ MATE <input type="checkbox"/> SOCIEDAD CASTELLA-LEONESA Y CANTABRA DE PATOLOGÍA RESPIRATORIA <input type="checkbox"/> SOCIEDAD ESPAÑOLA DE MEDICINA DE URGENCIAS Y EMERGENCIAS DE CANTABRIA (SEMES) <input type="checkbox"/> SOCIEDAD ESPAÑOLA DE TRASPLANTE (SET) <input type="checkbox"/> TEDEC MEUI FARMA | <ul style="list-style-type: none"> <input type="checkbox"/> HOSPITAL SIERRALLANA <input type="checkbox"/> AYUNTAMIENTO DE PIÉLAGOS - AULA DE FORMACIÓN <input type="checkbox"/> SUBDIRECCIÓN DE DESARROLLO Y CALIDAD ASISTENCIAL - SERVICIO CANTABRO DE SALUD <input type="checkbox"/> COLEGIO OFICIAL DE ENFERMERÍA DE CANTABRIA <input type="checkbox"/> FUNDACIÓN DEL COLEGIO OFICIAL DE MÉDICOS DE CANTABRIA <input type="checkbox"/> FUNDACIÓN PRIVADA ESCUELAS UNIVERSITARIAS GIMBERNAT <input type="checkbox"/> SOCIEDAD ESPAÑOLA DE MÉDICOS GENERALES Y DE FAMILIA <input type="checkbox"/> SOCIEDAD ESPAÑOLA DE MEDICINA INTENSIVA, CRÍTICA Y UNIDADES CORONARIAS (SEMICYUC) <input type="checkbox"/> COSSIO FORMACIÓN <input type="checkbox"/> SOCIEDAD ESPAÑOLA DE ENFERMERÍA INTENSIVA Y UNIDADES CORONARIAS (SEEUIC) <input type="checkbox"/> COLEGIO OFICIAL DE MÉDICOS DE CANTABRIA <input type="checkbox"/> SERVICIO CANTABRO DE SALUD <input type="checkbox"/> COLEGIO OFICIAL DE ODONTÓLOGOS Y ESTOMATÓLOGOS DE CANTABRIA <input type="checkbox"/> CLÍNICAS DENS S.L. <input type="checkbox"/> GERENCIA UNICA DE AREA DE LAREDO <input type="checkbox"/> ACTES - ASOCIACION CANTABRA DE TECNICOS ESPECIALISTAS SANITARIOS <input type="checkbox"/> MGT COMUNICACIÓN (ORGANIZACIÓN DE CURSOS Y GRUPOS) - CAROLINA SOLANO RUIZ <input type="checkbox"/> ASOCIACIÓN DE HIGIENISTAS BUCODENTALES DE CANTABRIA (HIDES) <input type="checkbox"/> CENTRO DE ENTRENAMIENTO EN SITUACIONES CRÍTICAS. HUMV. <input type="checkbox"/> FUNDACIÓN PARA LA INVESTIGACIÓN EN PSICOTERAPIA Y PERSONALIDAD <input type="checkbox"/> ASOCIACIÓN FURGEM <input type="checkbox"/> COLEGIO PROFESIONAL DE LOGOPEDAS DE CANTABRIA <input type="checkbox"/> SOCIEDAD ESPAÑOLA DE NEFROLOGÍA <input type="checkbox"/> UNIVERSIDAD INTERNACIONAL MENENDEZ PELAYO <input type="checkbox"/> ALBERTO PEREZ GOMEZ <input type="checkbox"/> FEDERACIÓN NACIONAL DE HIGIENISTAS BUCODENTALES (HIDES) <input type="checkbox"/> AYUNTAMIENTO DE SANTANDER <input type="checkbox"/> CENTRO DE FORMACIÓN ACADEMIA ALPE <input type="checkbox"/> CRUZ ROJA ESPAÑOLA <input type="checkbox"/> RIVENDEL GRUPOS Y ORGANIZACIONES <input type="checkbox"/> SOCIEDAD CANTABRA DE MEDICINA FAMILIAR Y COMUNITARIA (SCMFYC) <input type="checkbox"/> SOCIEDAD ESPAÑOLA DE ODONTOPEDIATRÍA <input type="checkbox"/> AEGRIS. ASOCIACIÓN ESPAÑOLA DE GESTIÓN DE RIESGOS SANITARIOS. <input type="checkbox"/> ASEEDAR-TO (ASOCIACIÓN ESPAÑOLA DE ENFERMERIA DE ANESTESIA REANIMACION Y TERAPIA DEL DOLOR) <input type="checkbox"/> ASOCIACIÓN DE MATRONAS DE CANTABRIA-FAMILIAE PSICOTERAPIA <input type="checkbox"/> ASOCIACIÓN ESPAÑOLA DE PSICODRAMA <input type="checkbox"/> ASOCIACION ESPAÑOLA PARA LA INVESTIGACION Y DESARROLLO DE LA TERAPIA FAMILIAR <input type="checkbox"/> CENTRO DE FISIOTERAPIA Y REHABILITACIÓN PGR <input type="checkbox"/> CÓDICE CANTABRIA <input type="checkbox"/> CONSEJO GENERAL DE COLEGIOS OFICIALES DE FARMACÉUTICOS <input type="checkbox"/> ESCUELA ESPAÑOLA DE PSICOTERAPIA Y FUNDACIÓN PARA LA INVESTIGACIÓN EN PSICOTERAPIA Y PERSONALIDAD <input type="checkbox"/> FUNDACIÓN MARQUES DE VALDECILLA (OBSERVATORIO DE SALUD PÚBLICA DE CANTABRIA) Y THOMSON REUTERS ARANZADI <input type="checkbox"/> GERENCIA DEL SERVICIO CANTABRO DE SALUD <input type="checkbox"/> INSTITUTO CANTABRO DE SERVICIOS SOCIALES <input type="checkbox"/> SEINORTE <input type="checkbox"/> SOCIEDAD CENTRO NORTE DE RADIOLOGÍA (CENORA) <input type="checkbox"/> SOCIEDAD ESPAÑOLA DE RADIOLOGÍA VASCULAR E INTERVENCIONISTA (SERVEI) <input type="checkbox"/> SOCIEDAD NORTE DE MEDICINA PREVENTIVA Y SALUD <input type="checkbox"/> UTESCAN |
|---|--|

		ÁNIO	Nº DE COMISIÓN PERMANENTE	FECHA	ACREDI-TADAS	NO ACREDI-TADAS	DESESTI-MADAS, NO ADMITIDAS,	TOTAL POR COMISIÓN
RESUMEN DE DATOS POR COMISIONES PERMANENTES	2008		1ª	29/09/2008	22	4	0	26
			2ª	24/10/2008	32	1	1	34
			3ª	19/11/2008	29	1	0	30
			4ª	15/12/2008	9	0	1	10
	2009		5ª	19/01/2009	22	0	11	33
			6ª	20/02/2009	20	1	2	23
			7ª	19/03/2009	21	1	0	22
			8ª	28/04/2009	21	2	0	23
			9ª	28/05/2009	10	0	3	13
			10ª	15/07/2009	9	0	1	10
			11ª	28/08/2009	18	0	1	19
			12ª	30/09/2009	18	1	0	19
			13ª	27/10/2009	34	1	0	35
			14ª	09/12/2009	26	0	0	26
	2010		15ª	21/01/2010	53	0	0	53
			16ª	03/03/2010	34	0	0	34
			17ª	29/03/2010	47	0	0	47
			18ª	19/04/2010	21	0	0	21
			19ª	20/05/2010	24	1	0	25
			20ª	22/06/2010	13	0	0	13
			21ª	08/09/2010	33	0	0	33
			22ª	08/10/2010	27	0	0	27
			23ª	10/11/2010	33	0	1	34
			24ª	03/12/2010	23	0	0	23
	2011		25ª	19/01/2011	53	0	0	53
			26ª	15/02/2011	34	0	0	34
			27ª	03/03/2011	21	0	0	21
			28ª	07/04/2011	23	0	0	23
			29ª	05/05/2011	21	0	0	21
			30ª	07/06/2011	16	0	0	16
			31ª	15/07/2011	8	0	0	8
			32ª	02/09/2011	29	0	0	29
			33ª	05/10/2011	47	0	2	49
			34ª	25/10/2011	48	2	2	52
			35ª	21/11/2011	25	0	2	27
			36ª	19/12/2011	13	1	0	14

2012	37^a	18/01/2012	28	2	0	30
	38^a	10/02/2012	45	0	0	45
	39^a	13/03/2012	30	0	0	30
	40^a	23/04/2012	31	1	0	32
	41^a	21/05/2012	18	0	3	21
	42^a	06/06/2012	55	1	0	56
	43^a	12/07/2012	43	0	0	43
	44^a	07/08/2012	11	0	0	11
	45^a	12/09/2012	32	0	0	32
	46^a	04/10/2012	35	0	1	36
	47^a	08/11/2012	38	0	2	40
	48^a	14/12/2012	37	0	0	37
	2013	49^a	18/01/2013	39	0	2
50^a		14/02/2013	33	0	0	33
51^a		15/03/2013	44	0	1	45
52^a		15/04/2013	38	0	0	38
53^a		17/05/2013	34	0	0	34
54^a		14/06/2013	20	0	1	21
	55^a	16/07/2013	24	1	0	25
			1572	21	37	1642
%			95,7%	1,3%	2,2%	100%

Entre el 1 de Agosto de 2008 y el 16 de julio de 2013, la Secretaría Técnica de la Comisión de Formación Continuada de las Profesiones Sanitarias de Cantabria ha recibido un total de **1642 solicitudes** para la acreditación de cursos de formación continuada.

Esta comisión permanente está formada por **25 actividades**, una de ellas no ha sido acreditada porque no alcanzó el valor mínimo establecido, resultando 24 actividades acreditadas.

Una vez finalizada la reunión de la Comisión Permanente, los datos quedarán de esta forma:

- **1.593 solicitudes**, el **97%** de las solicitudes presentadas, habrán sido sometidas al proceso de evaluación puesto que reúnen los requisitos exigidos por la comisión nacional de formación continuada, respecto a destinatarios y áreas, habrán sido acreditadas (**1.572**) o rechazadas (**21**).
- En **37 solicitudes** no ha sido así, por lo que se ha desestimado la petición de acreditación, o bien el proveedor ha renunciado a su acreditación antes de su resolución, (**2%**).
- Un **1%**, **12 solicitudes**, estarán en proceso de evaluación.

EVALUADAS	1.593	97%
DESESTIMADAS/DESISTIMADAS	37	2%
EN PROCESO DE EVALUACIÓN	12	1%
	1.642	100 %

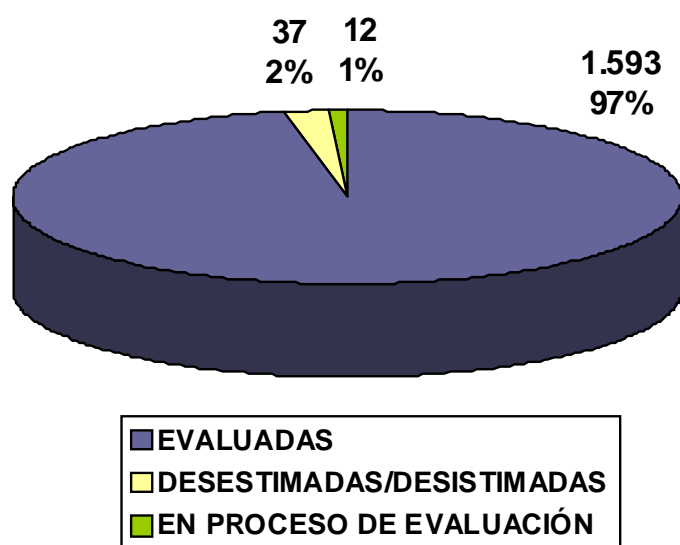

De las **1.593 solicitudes** evaluadas, **1.078 (68%)** son actividades presentadas por primera vez a acreditar (una primera edición), mientras que **515 (32%)** de las solicitudes, corresponden a ediciones sucesivas de actividades previamente acreditadas a nivel nacional o autonómico.

1ª EDICIÓN	1.078	68%
EDICIONES SUCESIVAS	515	32%
	1.593	100 %

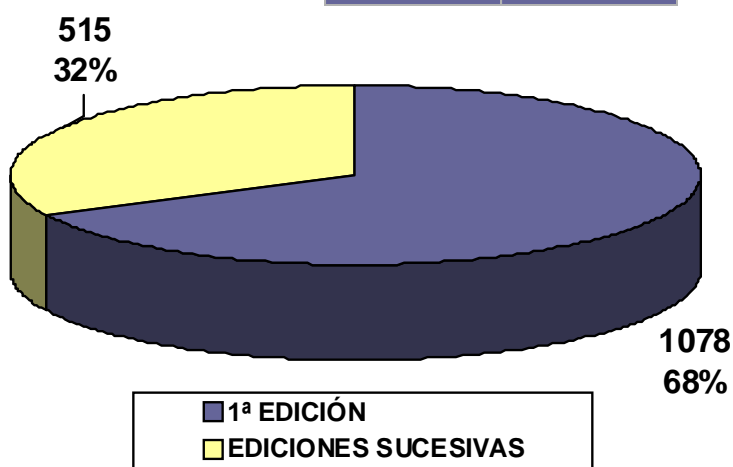

Del total de solicitudes evaluadas, **1.593**, ha habido **1.572 (99%)** que han superado el proceso de acreditación, y **21 (1%)** que no lo han superado.

ACREDITABLES	1.572	99%
NO ACREDITABLES	21	1%
	1.593	100%

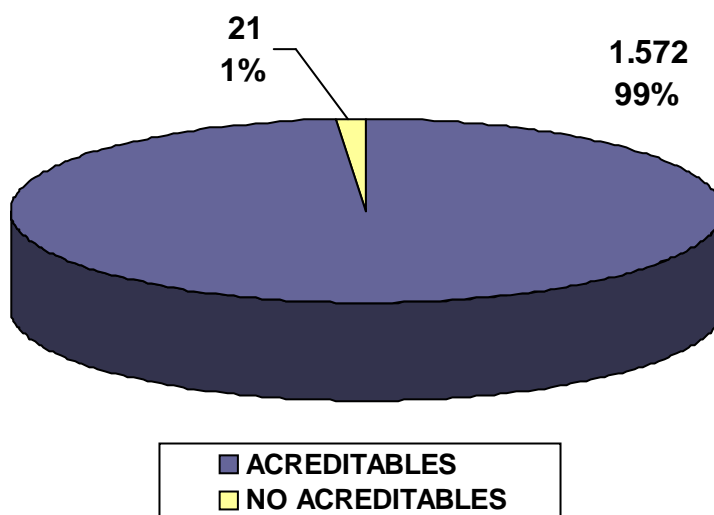

COMISIÓN PERMANENTE

55ª Reunión
16 de julio de 2013

Esta comisión permanente consta de 25 solicitudes, las cuales 24 han superado el proceso de acreditación y una de ellas no ha sido acreditada.

NÚMERO DE ACTIVIDADES EVALUADAS POR ENTIDAD PROVEEDORA

PROVEEDOR	Nº DE SOLICITUDES
HOSPITAL VIRTUAL VALDECILLA	10
HOSPITAL UNIV. MARQUÉS DE VALDECILLA	6
SERVICIO CÁNTABRO DE SALUD. SUBDIRECCIÓN DE DESARROLLO Y CALIDAD	2
FUNDACIÓN PRIVADA ESCOLES UNIVERSITARIAS GIMBERNAT	2
ICOMED- JAVIER RODRÍGUEZ PALENCIA	1
FUNDACIÓN DEL COLEGIO DE MÉDICOS DE CANTABRIA	1
COLEGIO OF. DE ODONTÓLOGOS Y ESTOMATÓLOGOS DE CANTABRIA	1
CLÍNICAS DENS, SLP	1
ASOCIACIÓN DE ENFERMERAS DE PEDIATRÍA EN A. P. (AENFPAP)	1
TOTAL	25

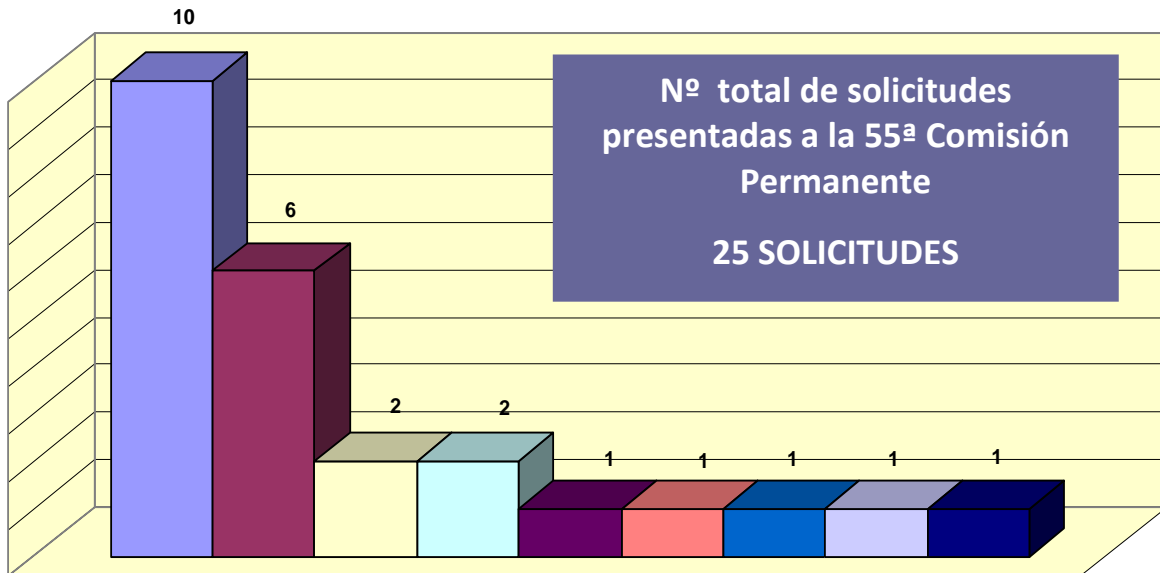

SOLICITUDES

- HOSPITAL VIRTUAL VALDECILLA
- HOSPITAL UNIV. MARQUÉS DE VALDECILLA
- SERVICIO CÁNTABRO DE SALUD. SUBDIRECCIÓN DE DESARROLLO Y CALIDAD
- FUNDACIÓN PRIVADA ESCOLES UNIVERSITARIAS GIMBERNAT
- ICOMED- JAVIER RODRÍGUEZ PALENCIA
- FUNDACIÓN DEL COLEGIO DE MÉDICOS DE CANTABRIA
- COLEGIO OF. DE ODONTÓLOGOS Y ESTOMATÓLOGOS DE CANTABRIA
- CLÍNICAS DENS, SLP
- ASOCIACIÓN DE ENFERMERAS DE PEDIATRÍA EN A. P. (AENFPAP)

SOLICITUDES DE ACTIVIDADES PRESENTADAS A LA 55ª COMISIÓN PERMANENTE

COMISIÓN PERMANENTE	FECHA	ACREDITADAS	NO ACREDITADAS	DESESTIMADAS NO ADMITIDAS	TOTAL COMISIÓN
55ª REUNIÓN	16/07/2013	24	1	0	25

De las 25 actividades presentadas, una no ha sido acreditada por no alcanzar el valor mínimo establecido para la acreditación. Las 24 solicitudes presentadas y acreditadas se corresponden con 59 actividades formativas, ya que dentro de dichas solicitudes hay 35 actividades sucesivas.

SOLICITUDES PRESENTADAS	24
EDICIONES SUCESIVAS DENTRO DE LA SOLICITUD	35
TOTAL	59 ACTIVIDADES

SOLICITUDES NO ADMITIDAS 1

Nº	NOMBRE DE LA ACTIVIDAD	PROVEEDOR	RESULTADO	MOTIVO
170	VENDAJE NEUROMUSCULAR APLICACIONES MUSCULARES	ICOMED-JAVIER RODRÍGUEZ PALENCIA	NO ACREDITADA	NO ALCANZÓ EL VALOR MÍNIMO ESTABLECIDO PARA QUE LA ACTIVIDAD SEA ACREDITADA.

SOLICITUDES ACREDITADAS 24

EDICIONES SUCESIVAS (11 Solicitudes)

Nº	NOMBRE DE ACTIVIDAD	PROVEEDOR	Nº CRÉDITOS	Nº EXPEDIENTE	Nº EDICIONES
173	CUIDADOS DEL PACIENTE CON VÍA VENOSA CENTRAL (CVC): MANEJO DE CVC DE CORTA DURACIÓN, PICC (PHERIPHERALLY INSERTED CENTRAL CATHETERS) Y RESERVORIO. MONITORIZACIÓN DE LA PRESIÓN VENOSA CENTRAL	HOSPITAL UNIVERSITARIO MARQUÉS DE VALDECILLA	0.6	13.096-235/12	1
174	CUIDADOS DEL PACIENTE CON PROBLEMAS RESPIRATORIOS: VENTILACIÓN MECÁNICA NO INVASIVA (VMNI) Y DRENAJE PLEURAL	HOSPITAL UNIVERSITARIO MARQUÉS DE VALDECILLA	0.7	13.900-260/12	1
179	EL COMPLICADO MUNDO DE LA IMPLANTOLOGÍA. FORMACIÓN DE POSTGRADO. 16ª EDICIÓN	COLEGIO OFICIAL DE ODONTÓLOGOS Y ESTOMATÓLOGOS DE CANTABRIA	10.4	18.539-915/11	1
181	REANIMACIÓN CARDIOPULMONAR BÁSICA Y AVANZADA	HOSPITAL VIRTUAL VALDECILLA	7.9	24.256-1.065/11	2
182	RECOMENDACIONES ASISTENCIALES EN TRAUMA GRAVE	HOSPITAL VIRTUAL VALDECILLA	6.2	24.258-1.067/11	1
183	ATENCIÓN AL PACIENTE CON DISNEA AGUDA	HOSPITAL VIRTUAL VALDECILLA	4.7	17.523-337/12	1

Nº	NOMBRE DE ACTIVIDAD	PROVEEDOR	Nº CRÉDITOS	Nº EXPEDIENTE	Nº EDICIONES
185	MANEJO DEL PACIENTE CRÍTICO EN EL SERVICIO DE URGENCIAS. NIVEL MEDIO	HOSPITAL UNIVERSITARIO MARQUÉS DE VALDECILLA	0.2	13.385-238/12	25
189	TÉCNICAS DE RESOLUCIÓN DE CONFLICTOS	HOSPITAL UNIVERSITARIO MARQUÉS DE VALDECILLA	3.7	19.601-371/12	1
190	COORDINANDO PERSONAS. LA MOTIVACIÓN	HOSPITAL UNIVERSITARIO MARQUÉS DE VALDECILLA	3.1	2.902-66/13	1
191	COMUNICANDO CON SENTIDO	HOSPITAL UNIVERSITARIO MARQUÉS DE VALDECILLA	4.1	15.906-319/12	1
193	URGENCIAS MÉDICAS EN UNA CLÍNICA DENTAL. PROTOCOLOS DE ACTUACIÓN PARA HIGIENISTAS Y AUXILIARES DE ENFERMERÍA	CLÍNICAS DENS, SLP	12	4989-75/12	10

1ª EDICIÓN (12 Solicitudes)

Nº	NOMBRE DE ACTIVIDAD	PROVEEDOR	Nº CRÉDITOS	ÍNDICE CUANTIT.	ÍNDICE CUALITAT.	Nº EDICIONES
146	ESTADÍSTICA APLICADA CON AYUDA DE UN PAQUETE INFORMÁTICO	HOSPITAL UNIVERSITARIO MARQUÉS DE VALDECILLA	1.9	1,1	1,77	1
147	CURSO PRÁCTICO DE MONITORIZACIÓN CARDIOTOCOGRÁFICA FETAL INTRAPARTO	HOSPITAL UNIVERSITARIO MARQUÉS DE VALDECILLA	1	0,44	2,17	1
159	I CURSO DE ACTUALIZACIÓN EN URGENCIAS DE ATENCIÓN PRIMARIA. MÓDULO 8: SOPORTE VITAL AVANZADO DEL ADULTO, PEDIÁTRICO Y DEL TRAUMA GRAVE EN ATENCIÓN PRIMARIA	FUNDACIÓN DEL COLEGIO DE MÉDICOS DE CANTABRIA	9.9	4,47	2,22	1
161	CURSO DE FORMULACIÓN MAGISTRAL DERMATOLÓGICA	COLEGIO OFICIAL DE FARMACÉUTICOS DE CANTABRIA	1.1	0,66	1,68	1
164	PROFILAXIS DE LA ENFERMEDAD TROMBOEMBÓLICA	SUBDIRECCIÓN DESARROLLO Y CALIDAD ASISTENCIAL. SERVICIO CÁNTABRO DE SALUD	10.3	4,5	2,28	1

Nº	NOMBRE DE ACTIVIDAD	PROVEEDOR	Nº CRÉDITOS	ÍNDICE CUANTIT.	ÍNDICE CUALITAT.	Nº EDICIONES
167	INTEGRACIÓN DE LA VALORACIÓN Y EL TRATAMIENTO OSTEOPÁTICO DE LAS REGIONES LUMBRA, PÉLVICA Y DEL MIEMBRO INFERIOR	ICOMED-JAVIER RODRÍGUEZ PALENCIA	2.6	1,76	1,5	1
168	TALLER DE BUENAS PRÁCTICAS EN RELACIÓN CON EL PROCESO DEL PARTO Y NACIMIENTO	DIRECCIÓN GENERAL DE SALUD PÚBLICA. CONSEJERÍA DE SANIDAD Y SERVICIOS SOCIALES	0.9	0,52	1,73	1
169	ACTUALIZACIÓN EN EL MANEJO DEL PACIENTE CON ICTUS	SUBDIRECCIÓN DESARROLLO Y CALIDAD ASISTENCIAL. SERVICIO CÁNTABRO DE SALUD	10.2	4,68	2,17	1
172	ENTRENAMIENTO MULTIDISCIPLINAR EN MANEJO DE SITUACIONES CRÍTICAS EN EL SERVICIO DE REANIMACIÓN PARA ENFERMERÍA Y AUXILIARES	HOSPITAL VIRTUAL VALDECILLA	1.2	0,66	1,85	2

Nº	NOMBRE DE ACTIVIDAD	PROVEEDOR	Nº CRÉDITOS	ÍNDICE CUANTIT.	ÍNDICE CUALITAT.	Nº EDICIONES
176	ATENCIÓN AL PACIENTE CON DOLOR CRÓNICO PARA ENFERMERÍA	SUBDIRECCIÓN DESARROLLO Y CALIDAD ASISTENCIAL. SERVICIO CÁNTABRO DE SALUD	6.8	3,17	2,15	1
180	TÉCNICA DE TIEMPO REAL EN BRAQUITERAPIA DE BAJA TASA DE DOSIS (LDR) PARA TUMORES PROSTÁTICOS	HOSPITAL VIRTUAL VALDECILLA	4.2	1,93	2,16	1
186	PROGRAMA DE ENTRENAMIENTO EN VIDEOTORACOSCOPIA AVANZADA	HOSPITAL VIRTUAL VALDECILLA	4.2	2,38	1,78	1

De las 12 actividades presentadas como primera edición, los datos relativos a la calidad de las actividades se muestran a continuación:

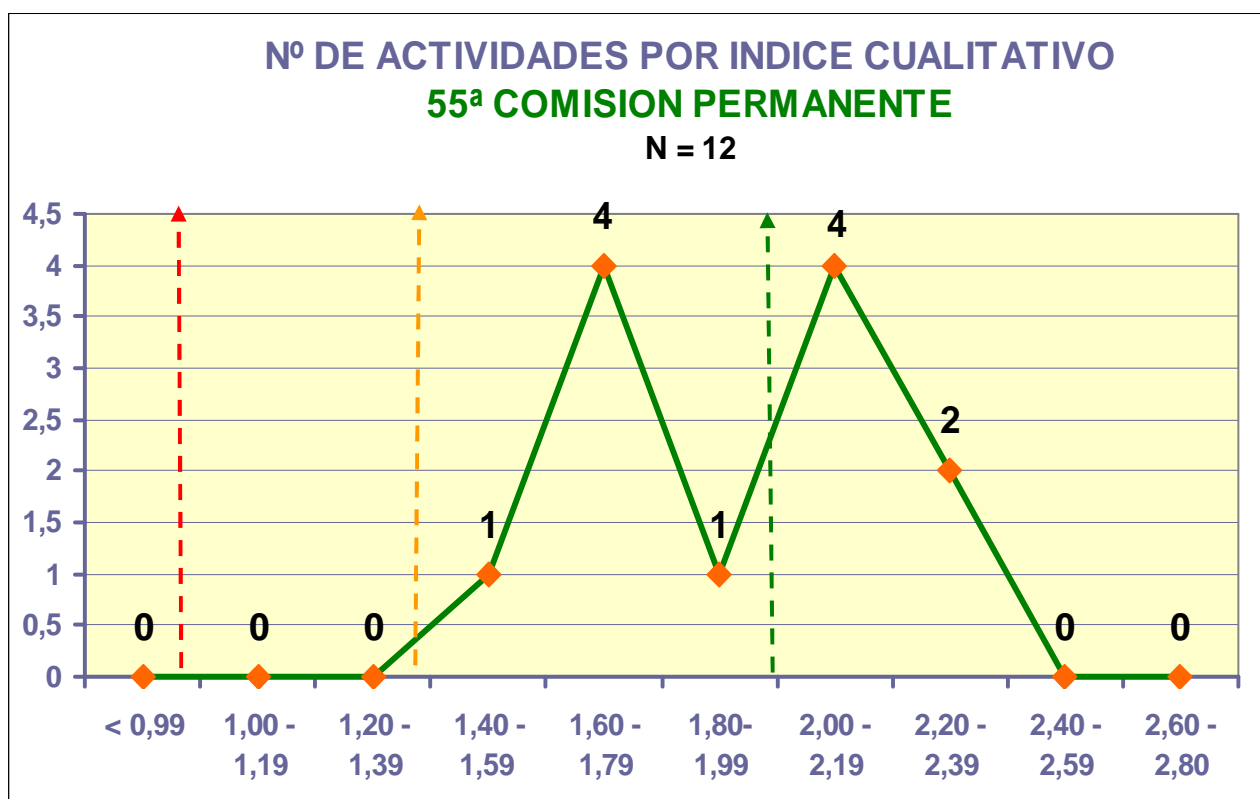

Todas las actividades presentadas a acreditar en esta Comisión Permanente han cumplido el nivel de calidad estipulado (valor del componente cualitativo igual o superior a 1).

Respecto a actividades que poseen un índice cualitativo **BAJO** (entre 1 y 1,39) En en esta ocasión no hay. En el nivel **MEDIO**, (entre 1,40 y 1,99), son un **50%**, y con un nivel **ALTO** de calidad (a partir de 2,00) suponen un **50%**.

→ **NOTA IMPORTANTE:** (En el caso de que se apruebe considerar un 1,40 de componente cualitativo en lugar del 1 que existe ahora, todas las actividades hubieran sido acreditadas).

JORNADAS, CONGRESOS Y SESIONES CLÍNICAS (1 Solicitud)

A partir del 08/11/2012, se aplican unos nuevos criterios de acreditación basados en un procedimiento estandarizado para las reuniones científicas (congresos y jornadas), y para las sesiones clínicas.

En esta ocasión hay:

Nº	NOMBRE DE LA ACTIVIDAD	PROVEEDOR	Nº CRÉDITOS	TIPO DE ACTIVIDAD
165	Iª JORNADA CONJUNTA SOC. DE GERIATRÍA Y GERONTOLOGÍA DE CANTABRIA Y SOC. CÁNTABRA DE CUIDADOS PALIATIVOS "PACIENTE CRÓNICO NO ONCOLÓGICO: ¿UN PUNTO DE ENCUENTRO?"	HOSPITAL UNIVERSITARIO MARQUÉS DE VALDECILLA	0.7	JORNADAS

CARACTERÍSTICAS DE LAS 59 ACTIVIDADES ACREDITADAS

POR EL TIPO DE ACTIVIDAD

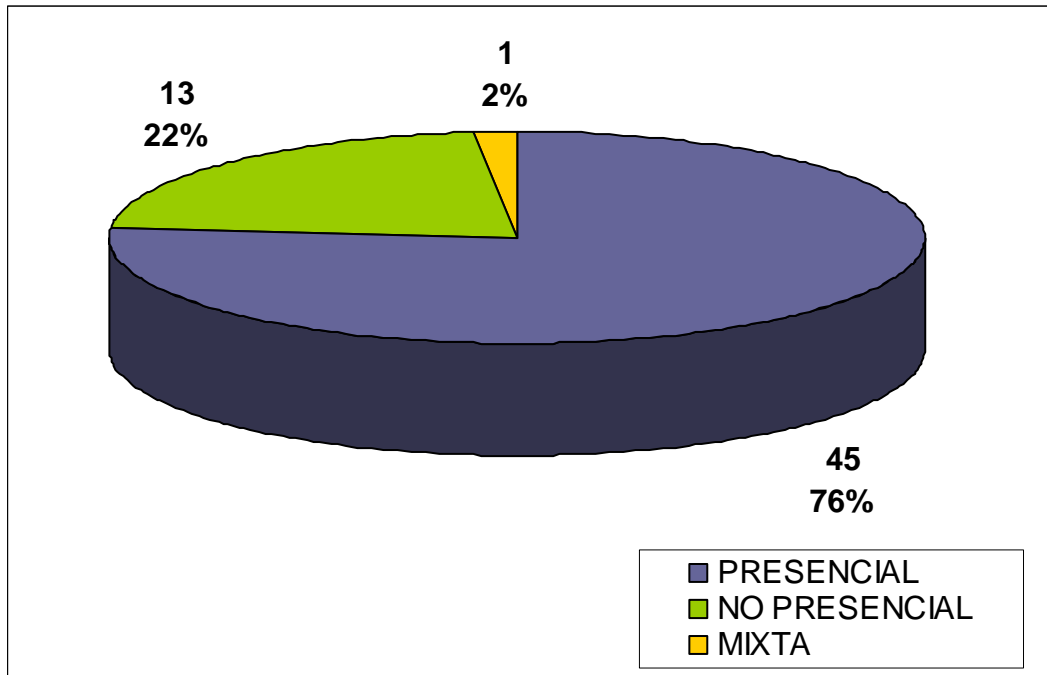

POR NUMERO DE EDICIONES

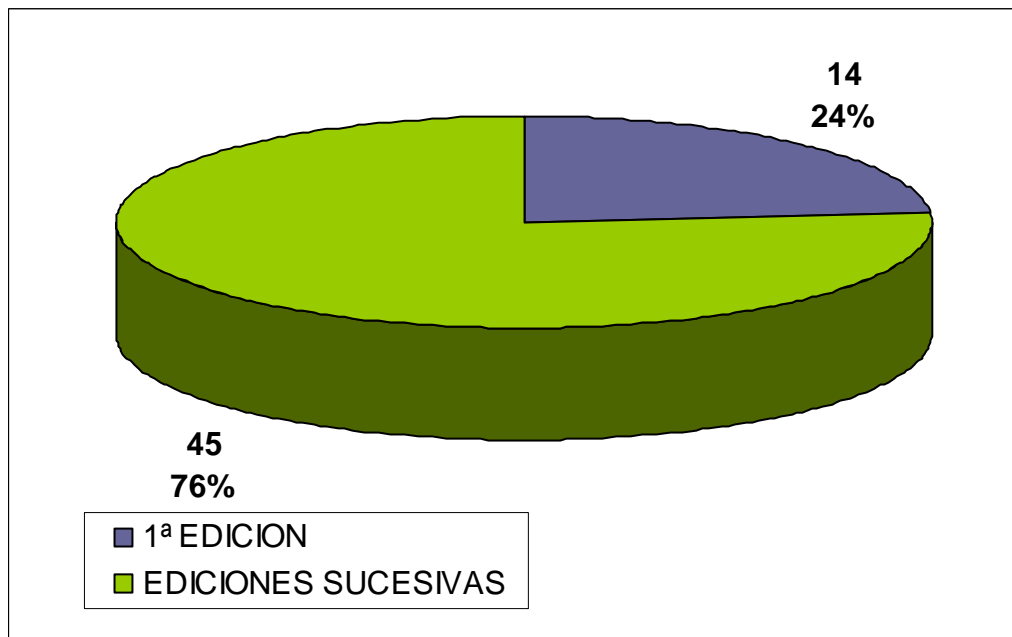

POR EL FORMATO DE LA ACTIVIDAD

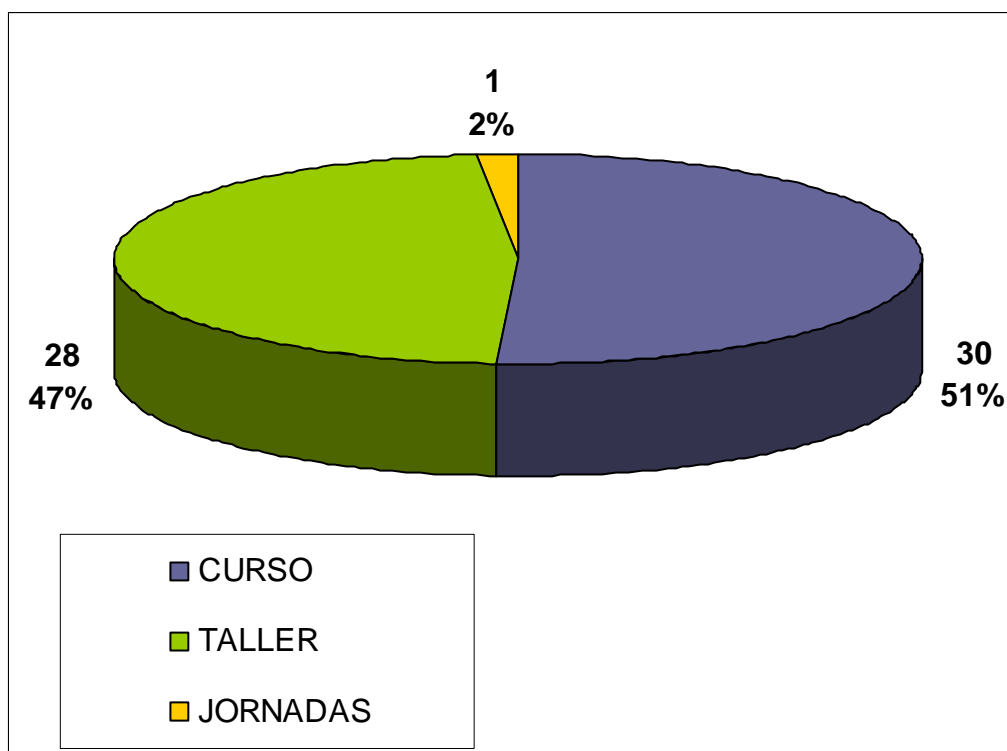

AREA DE CONOCIMIENTO

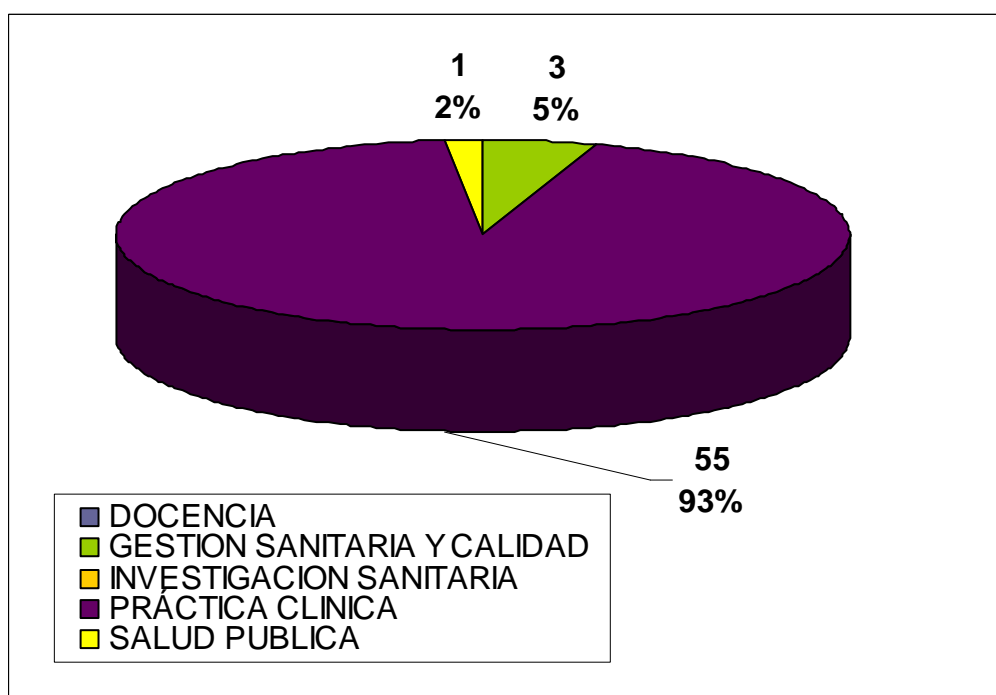

POR LOS PROFESIONALES A LOS QUE SE DIRIGE LA ACTIVIDAD

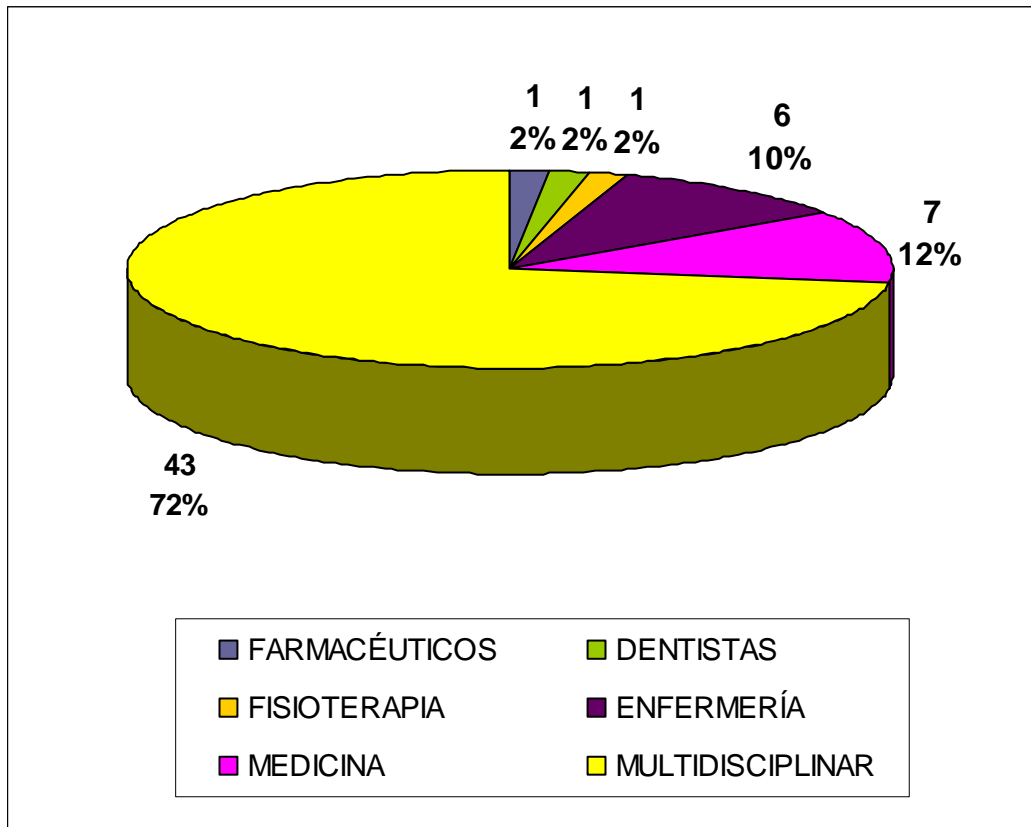

NÚMERO DE ALUMNOS

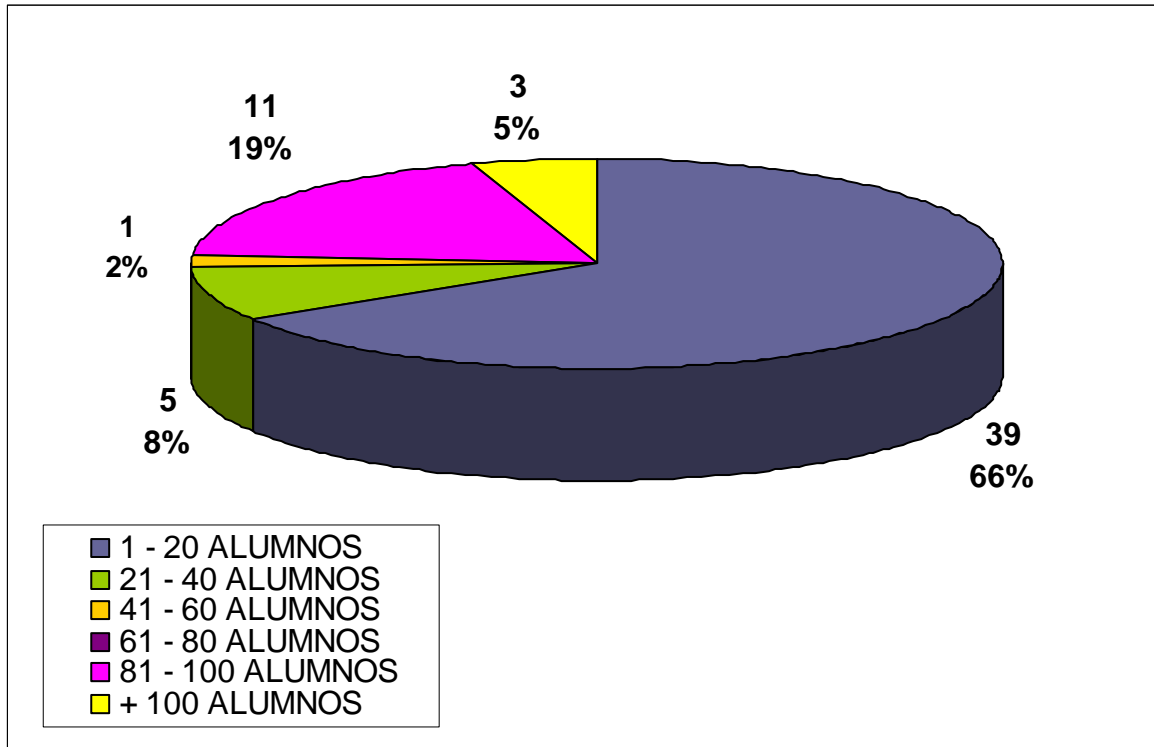

DURACIÓN EN HORAS

