

MEMORIA DE ACTIVIDADES

**59^a
COMISIÓN PERMANENTE**

12 de noviembre de 2013



**COMISIÓN DE FORMACIÓN
CONTINUADA DE LAS
PROFESIONES SANITARIAS
DE LA COMUNIDAD AUTÓNOMA
DE CANTABRIA**

TOTAL DE SOLICITUDES PRESENTADAS A ACREDITAR POR ENTIDAD (desde el 1 de agosto de 2008)

Nº	ENTIDAD	Nº DE SOLICITUDES
1	ACTES - ASOCIACION CANTABRA DE TECNICOS ESPECIALISTAS SANITARIOS	7
2	AEGRIS. ASOCIACIÓN ESPAÑOLA DE GESTIÓN DE RIESGOS SANITARIOS.	1
3	AGRUPACIÓN DE TRABAJADORES INDEPENDIENTES	3
4	ALBERTO PEREZ GOMEZ	3
5	ANESVAL (ASOCIACION PARA LA FORMACION Y DESARROLLO DEL CONOCIMIENTO EN ANESTESIOLOGÍA, REANIMACION Y TERAPEUTICA DEL DOLOR)	1
6	ANTONIO PAREJO MORA	2
7	ASEEDAR-TD (ASOCIACION ESPAÑOLA DE ENFERMERIA DE ANESTESIA REANIMACION Y TERAPIA DEL DOLOR)	1
8	ASOCIACIÓN CÁNTABRA DE MATRONAS	1
9	ASOCIACIÓN DE ENFERMERAS DE PEDIATRÍA EN ATENCIÓN PRIMARIA (AENFPAP)	6
10	ASOCIACIÓN DE HIGIENISTAS BUCODENTALES DE CANTABRIA (HIDES)	6
11	ASOCIACIÓN DE MATRONAS DE CANTABRIA-FAMILIAE PSICOTERAPIA	1
12	ASOCIACION ESPAÑOLA DE ENFERMERIA DE LA INFANCIA	1
13	ASOCIACIÓN ESPAÑOLA DE PSICODRAMA	1
14	ASOCIACION ESPAÑOLA HHT	1
15	ASOCIACION ESPAÑOLA PARA LA INVESTIGACION Y DESARROLLO DE LA TERAPIA FAMILIAR	1
16	ASOCIACIÓN FURGEM	5
17	ASOCIACIÓN NACIONAL DE PSICÓLOGOS CLÍNICOS Y RESIDENTES (ANPIR) Vocalía CANTABRIA	5
18	ASOCIACIÓN PARA EL FOMENTO DE BUENAS PRÁCTICAS SOCIOSANITARIAS	1
19	AULA DE FORMACIÓN ORTODONTICA PARA HIGIENISTAS DENTALES	5
20	AULA DE SIMULACIÓN CLÍNICA. UNIVERSIDAD DE CANTABRIA (ASIUC)	1

21	AYUNTAMIENTO DE PIÉLAGOS - AULA DE FORMACIÓN	138
22	AYUNTAMIENTO DE POLANCO	6
23	AYUNTAMIENTO DE SANTANDER	2
24	CENORA, SOCIEDAD CENTRO NORTE DE RADIOLOGÍA	2
25	CENTRO DE ENTRENAMIENTO EN SITUACIONES CRÍTICAS. HUMV.	6
26	CENTRO DE FISIOTERAPIA Y REHABILITACIÓN PGR	1
27	CENTRO DE FORMACIÓN ACADEMIA ALPE	2
28	CLINICA MOMPIA	1
29	CLÍNICAS DENS S.L.	11
30	CÓDICE CANTABRIA	1
31	COLEGIO DE PODÓLOGOS DE CANTABRIA	2
32	COLEGIO OFICIAL DE ENFERMERÍA DE CANTABRIA	82
33	COLEGIO OFICIAL DE FARMACÉUTICOS DE CANTABRIA	16
34	COLEGIO OFICIAL DE FISIOTERAPEUTAS DE CANTABRIA	6
35	COLEGIO OFICIAL DE INGENIEROS INDUSTRIALES DE CANTABRIA	1
36	COLEGIO OFICIAL DE MÉDICOS DE CANTABRIA	13
37	COLEGIO OFICIAL DE ODONTÓLOGOS Y ESTOMATÓLOGOS DE CANTABRIA	12
38	COLEGIO OFICIAL VETERINARIO DE CANTABRIA	3
39	COLEGIO PROFESIONAL DE LOGOPEDAS DE CANTABRIA	5
40	CONSEJO GENERAL DE COLEGIOS OFICIALES DE FARMACÉUTICOS	1
41	COSSIO FORMACIÓN	21
42	CRUZ ROJA ESPAÑOLA	2
43	DELEGACIÓN DEL COLEGIO DE ÓPTICOS-OPTOMETRISTAS DE CANTABRIA	2
44	DIRECCIÓN GENERAL DE ORDENACIÓN Y ATENCIÓN SANITARIA. CONSEJERIA DE SANIDAD	5
45	DIRECCIÓN GENERAL DE SALUD PÚBLICA. CONSEJERIA DE SANIDAD	41
46	ESCUELA ESPAÑOLA DE PSICOTERAPIA	2
47	ESCUELA ESPAÑOLA DE PSICOTERAPIA Y FUNDACIÓN PARA LA INVESTIGACIÓN EN PSICOTERAPIA Y PERSONALIDAD	1
48	FEDERACIÓN NACIONAL DE HIGIENISTAS BUCODENTALES (HIDES)	4

49	FISIOMED - JAVIER RODRÍGUEZ PALENCIA	9
50	FUNDACIÓN ACORDE	1
51	FUNDACIÓN DEL COLEGIO OFICIAL DE MÉDICOS DE CANTABRIA	57
52	FUNDACIÓN MARQUÉS DE VALDECILLA	71
53	FUNDACIÓN MARQUES DE VALDECILLA - BANCO DE SANGRE Y TEJIDOS DE CANTABRIA	1
54	FUNDACIÓN MARQUES DE VALDECILLA (OBSERVATORIO DE SALUD PÚBLICA DE CANTABRIA)	3
55	FUNDACIÓN MARQUES DE VALDECILLA (OBSERVATORIO DE SALUD PÚBLICA DE CANTABRIA) Y THOMSON REUTERS ARANZADI	1
56	FUNDACIÓN MARQUES DE VALDECILLA-IFIMAV	14
57	FUNDACIÓN PARA LA INVESTIGACIÓN EN PSICOTERAPIA Y PERSONALIDAD	7
58	FUNDACIÓN PRIVADA ESCOLES UNIVERSITARIAS GIMBERNAT	50
59	GABINETE DE FISIOTERAPIA Y OSTEOPATÍA ISIDORO SAN JUSTO MOLLEDA	1
60	GERENCIA DE ATENCIÓN ESPECIALIZADA ÁREAS DE SALUD TORRELAVEGA-REINOSA (HOSPITALES SIERRALLANA Y TRES MARES)	62
61	GERENCIA DE ATENCIÓN PRIMARIA	42
62	GERENCIA UNICA DE AREA DE LAREDO	9
63	GERENCIAS DE ATENCION PRIMARIA Y DE ATENCION ESPECIALIZADA (TORRELAVEGA-REINOSA)	8
64	GRUPO CENTRO DE ESTUDIOS COSSIO	30
65	HOSPITAL DE LAREDO	100
66	HOSPITAL SIERRALLANA	173
67	HOSPITAL UNIVERSITARIO "MARQUÉS DE VALDECILLA"	236
68	HOSPITAL VIRTUAL VALDECILLA	153
69	ICOMED - JAVIER RODRIGUEZ PALENCIA	18
70	IFIMAV	1
71	INSTITUTO CANTABRO DE SERVICIOS SOCIALES	1
72	ISABEL MUÑOZ MATE	1
73	MGT COMUNICACIÓN (ORGANIZACIÓN DE CURSOS Y GRUPOS) - CAROLINA SOLANO RUIZ	7

74	RIVENDEL GRUPOS Y ORGANIZACIONES	3
75	SANTANDER ORTHOP MEETING (SOCIEDAD PARA LA GESTION DEL CONGRESO)	2
76	SEINORTE	1
77	SEMERGEN	16
78	SERVICIO CANTABRO DE SALUD	14
79	SOCIEDAD CANTABRA DE HIPERTENSION ARTERIAL (SCHTA)	6
80	SOCIEDAD CANTABRA DE MEDICINA FAMILIAR Y COMUNITARIA (SCMFyC)	2
81	SOCIEDAD CASTELLA-LEONESA Y CANTABRA DE PATOLOGÍA RESPIRATORIA	1
82	SOCIEDAD CENTRO NORTE DE RADIOLOGÍA (CENORA)	1
83	SOCIEDAD ESPAÑOLA DE CONTRACEPCION	15
84	SOCIEDAD ESPAÑOLA DE ENFERMERÍA INTENSIVA Y UNIDADES CORONARIAS (SEEIUC)	15
85	SOCIEDAD ESPAÑOLA DE MEDICINA DE URGENCIAS Y EMERGENCIAS DE CANTABRIA (SEMES)	1
86	SOCIEDAD ESPAÑOLA DE MEDICINA INTENSIVA, CRITICA Y UNIDADES CORONARIAS (SEMICYUC)	25
87	SOCIEDAD ESPAÑOLA DE MÉDICOS DE ATENCIÓN PRIMARIA (SEMERGEN CANTABRIA)	11
88	SOCIEDAD ESPAÑOLA DE MÉDICOS GENERALES Y DE FAMILIA	38
89	SOCIEDAD ESPAÑOLA DE NEFROLOGÍA	5
90	SOCIEDAD ESPAÑOLA DE NEUMOLOGÍA PEDIÁTRICA	2
91	SOCIEDAD ESPAÑOLA DE ODONTOPEDIATRÍA	2
92	SOCIEDAD ESPAÑOLA DE RADIOLOGIA VASCULAR E INTERVENCIONISTA (SERVEI)	1
93	SOCIEDAD ESPAÑOLA DE SIMULACIÓN CLÍNICA Y SEGURIDAD DEL PACIENTE (SESSEP)	1
94	SOCIEDAD ESPAÑOLA DE TRASPLANTE (SET)	1
95	SOCIEDAD MÉDICA ESPAÑOLA DE FONIATRÍA (SOMEF)	2
96	SOCIEDAD NORTE DE MEDICINA PREVENTIVA Y SALUD	1

97	SUBDIRECCIÓN DE DESARROLLO Y CALIDAD ASISTENCIAL - SERVICIO CANTABRO DE SALUD	105
98	TEDEC MEIJI FARMA	1
99	UNIVERSIDAD DE CANTABRIA	23
100	UNIVERSIDAD INTERNACIONAL MENENDEZ PELAYO	4
101	UTESCAN	1
TOTAL	101 ENTIDADES	1.798 SOLICITUDES

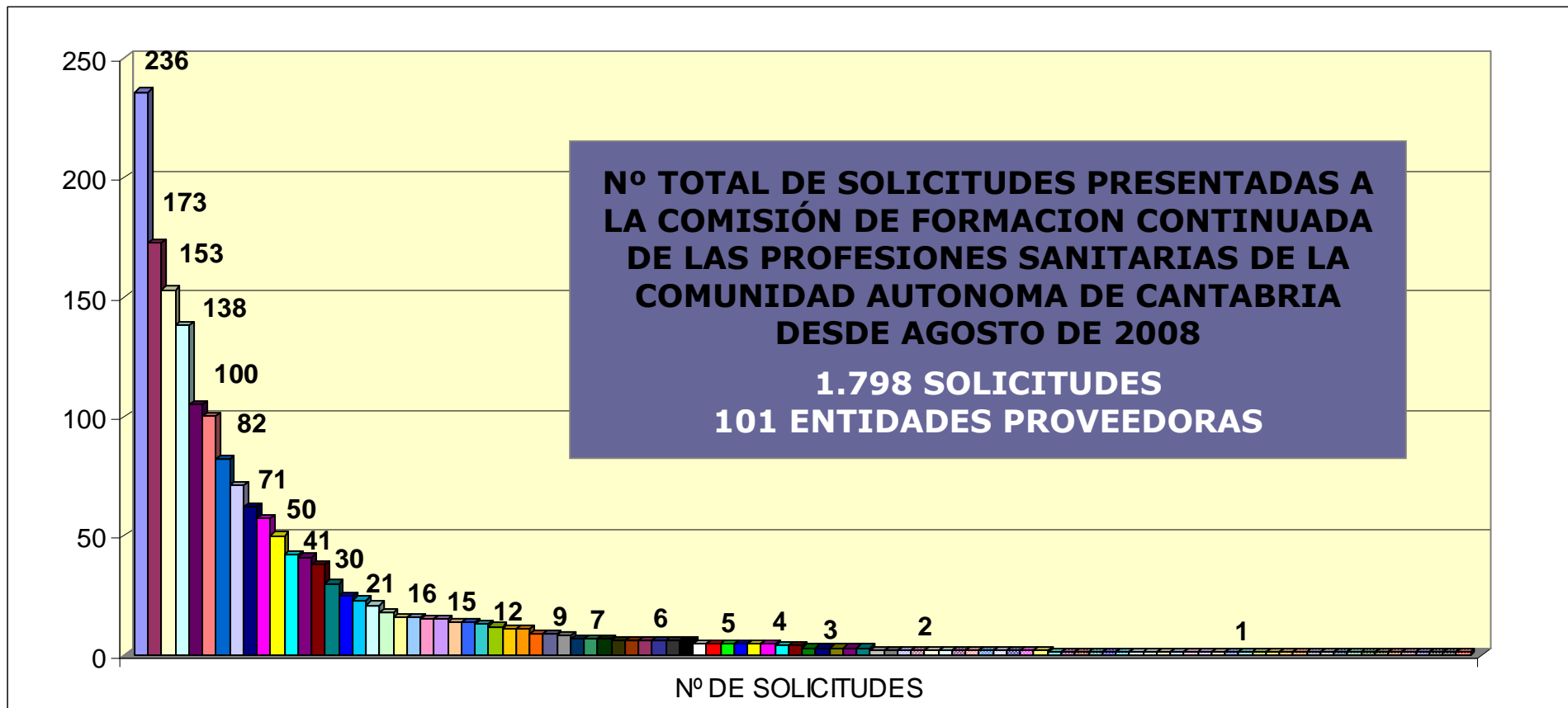

- | | |
|---|--|
| <ul style="list-style-type: none"> <input type="checkbox"/> HOSPITAL UNIVERSITARIO "MARQUÉS DE VALDECILLA" <input type="checkbox"/> HOSPITAL VIRTUAL VALDECILLA <input type="checkbox"/> SUBDIRECCIÓN DE DESARROLLO Y CALIDAD ASISTENCIAL - SERVICIO CANTABRO DE SALUD <input type="checkbox"/> COLEGIO OFICIAL DE ENFERMERÍA DE CANTABRIA <input type="checkbox"/> GERENCIA DE ATENCIÓN ESPECIALIZADA ÁREAS DE SALUD TORREAVEGA-REINOSA (HOSPITALES SIERRALLANA Y TRES MARES) <input type="checkbox"/> FUNDACIÓN PRIVADA ESCOLES UNIVERSITARIAS GIMBERNAT <input type="checkbox"/> DIRECCIÓN GENERAL DE SALUD PÚBLICA. CONSEJERÍA DE SANIDAD <input type="checkbox"/> GRUPO CENTRO DE ESTUDIOS COSSIO <input type="checkbox"/> UNIVERSIDAD DE CANTABRIA <input type="checkbox"/> ICOMED - JAVIER RODRIGUEZ PALENCIA <input type="checkbox"/> SEMERGEN <input type="checkbox"/> SOCIEDAD ESPAÑOLA DE ENFERMERÍA INTENSIVA Y UNIDADES CORONARIAS (SEEIUC) <input type="checkbox"/> SERVICIO CANTABRO DE SALUD <input type="checkbox"/> COLEGIO OFICIAL DE ODONTÓLOGOS Y ESTOMATÓLOGOS DE CANTABRIA <input type="checkbox"/> SOCIEDAD ESPAÑOLA DE MÉDICOS DE ATENCIÓN PRIMARIA (SEMERGEN CANTABRIA) <input type="checkbox"/> GERENCIA UNICA DE AREA DE LAREDO <input type="checkbox"/> ACTES - ASOCIACION CANTABRA DE TECNICOS ESPECIALISTAS SANITARIOS <input type="checkbox"/> MGT COMUNICACIÓN (ORGANIZACIÓN DE CURSOS Y GRUPOS) - CAROLINA SOLANO RUIZ <input type="checkbox"/> ASOCIACIÓN DE HIGIENISTAS BUCODENTALES DE CANTABRIA (HIDES) <input type="checkbox"/> CENTRO DE ENTRENAMIENTO EN SITUACIONES CRÍTICAS. HUMV. <input type="checkbox"/> SOCIEDAD CANTABRA DE HIPERTENSION ARTERIAL (SCHTA) <input type="checkbox"/> ASOCIACIÓN NACIONAL DE PSICÓLOGOS CLÍNICOS Y RESIDENTES (ANPIR) Vocalía CANTABRIA <input type="checkbox"/> COLEGIO PROFESIONAL DE LOGOPEDAS DE CANTABRIA <input type="checkbox"/> SOCIEDAD ESPAÑOLA DE NEFROLOGÍA <input type="checkbox"/> UNIVERSIDAD INTERNACIONAL MENENDEZ PELAYO <input type="checkbox"/> ALBERTO PEREZ GOMEZ <input type="checkbox"/> FUNDACIÓN MARQUES DE VALDECILLA (OBSERVATORIO DE SALUD PÚBLICA DE CANTABRIA) <input type="checkbox"/> ANTONIO PAJEJO MORA <input type="checkbox"/> CENORA, SOCIEDAD CENTRO NORTE DE RADIOLOGÍA <input type="checkbox"/> COLEGIO DE PODÓLOGOS DE CANTABRIA <input type="checkbox"/> DELEGACIÓN DEL COLEGIO DE ÓPTICOS-OPTOMETRISTAS DE CANTABRIA <input type="checkbox"/> SANTANDER ORTHOP MEETING (SOCIEDAD PARA LA GESTION DEL CONGRESO) <input type="checkbox"/> SOCIEDAD ESPAÑOLA DE NEUMOLOGÍA PEDIÁTRICA <input type="checkbox"/> SOCIEDAD MÉDICA ESPAÑOLA DE FONIATRÍA (SOMEF) <input type="checkbox"/> ANESVAL (ASOCIACION PARA LA FORMACION Y DESARROLLO DEL CONOCIMIENTO EN ANESTESIOLOGÍA, REANIMACION Y TERAPEUTICA DEL DOLOR) <input type="checkbox"/> ASOCIACIÓN CANTABRA DE MATRONAS <input type="checkbox"/> ASOCIACION ESPAÑOLA DE ENFERMERIA DE LA INFANCIA <input type="checkbox"/> ASOCIACION ESPAÑOLA HHT <input type="checkbox"/> ASOCIACIÓN PARA EL FOMENTO DE BUENAS PRÁCTICAS SOCIOSANITARIAS <input type="checkbox"/> CENTRO DE FISIOTERAPIA Y REHABILITACIÓN PGR <input type="checkbox"/> CÓDICE CANTABRIA <input type="checkbox"/> CONSEJO GENERAL DE COLEGIOS OFICIALES DE FARMACÉUTICOS <input type="checkbox"/> FUNDACIÓN ACORDE <input type="checkbox"/> FUNDACIÓN MARQUES DE VALDECILLA (OBSERVATORIO DE SALUD PÚBLICA DE CANTABRIA) Y THOMSON REUTERS ARANZADI <input type="checkbox"/> IFIMAV <input type="checkbox"/> ISABEL MUÑOZ MATE <input type="checkbox"/> SOCIEDAD CASTELLA-LEONESA Y CANTABRA DE PATOLOGÍA RESPIRATORIA <input type="checkbox"/> SOCIEDAD ESPAÑOLA DE MEDICINA DE URGENCIAS Y EMERGENCIAS DE CANTABRIA (SEMES) <input type="checkbox"/> SOCIEDAD ESPAÑOLA DE SIMULACIÓN CLÍNICA Y SEGURIDAD DEL PACIENTE (SESSEP) | <ul style="list-style-type: none"> <input type="checkbox"/> HOSPITAL SIERRALLANA <input type="checkbox"/> AYUNTAMIENTO DE PIELAGOS - AULA DE FORMACIÓN <input type="checkbox"/> HOSPITAL DE LAREDO <input type="checkbox"/> FUNDACIÓN MARQUÉS DE VALDECILLA <input type="checkbox"/> FUNDACIÓN DEL COLEGIO OFICIAL DE MÉDICOS DE CANTABRIA <input type="checkbox"/> GERENCIA DE ATENCIÓN PRIMARIA <input type="checkbox"/> SOCIEDAD ESPAÑOLA DE MÉDICOS GENERALES Y DE FAMILIA <input type="checkbox"/> SOCIEDAD ESPAÑOLA DE MEDICINA INTENSIVA, CRÍTICA Y UNIDADES CORONARIAS (SEMICYUC) <input type="checkbox"/> COSSIO FORMACIÓN <input type="checkbox"/> COLEGIO OFICIAL DE FARMACÉUTICOS DE CANTABRIA <input type="checkbox"/> SOCIEDAD ESPAÑOLA DE CONTRACEPCIÓN <input type="checkbox"/> FUNDACIÓN MARQUES DE VALDECILLA-IFIMAV <input type="checkbox"/> COLEGIO OFICIAL DE MÉDICOS DE CANTABRIA <input type="checkbox"/> CLÍNICAS DENS S.L. <input type="checkbox"/> FISIOMED - JAVIER RODRÍGUEZ PALENCIA <input type="checkbox"/> GERENCIAS DE ATENCIÓN PRIMARIA Y DE ATENCIÓN ESPECIALIZADA (TORREAVEGA-REINOSA) <input type="checkbox"/> FUNDACIÓN PARA LA INVESTIGACIÓN EN PSICOTERAPIA Y PERSONALIDAD <input type="checkbox"/> ASOCIACIÓN DE ENFERMERAS DE PEDIATRÍA EN ATENCIÓN PRIMARIA (AENFPAP) <input type="checkbox"/> AYUNTAMIENTO DE POLANCO <input type="checkbox"/> COLEGIO OFICIAL DE FISIOTERAPEUTAS DE CANTABRIA <input type="checkbox"/> ASOCIACIÓN FURGEM <input type="checkbox"/> AULA DE FORMACIÓN ORTODONTICA PARA HIGIENISTAS DENTALES <input type="checkbox"/> DIRECCIÓN GENERAL DE ORDENACIÓN Y ATENCIÓN SANITARIA. CONSEJERÍA DE SANIDAD <input type="checkbox"/> FEDERACIÓN NACIONAL DE HIGIENISTAS BUCODENTALES (HIDES) <input type="checkbox"/> AGRUPACIÓN DE TRABAJADORES INDEPENDIENTES <input type="checkbox"/> COLEGIO OFICIAL VETERINARIO DE CANTABRIA <input type="checkbox"/> RIVINDEL GRUPOS Y ORGANIZACIONES <input type="checkbox"/> AYUNTAMIENTO DE SANTANDER <input type="checkbox"/> CENTRO DE FORMACIÓN ACADEMIA ALPE <input type="checkbox"/> CRUZ ROJA ESPAÑOLA <input type="checkbox"/> ESCUELA ESPAÑOLA DE PSICOTERAPIA <input type="checkbox"/> SOCIEDAD CANTABRA DE MEDICINA FAMILIAR Y COMUNITARIA (SCMFyC) <input type="checkbox"/> SOCIEDAD ESPAÑOLA DE ODONTOPEDIATRÍA <input type="checkbox"/> AEGRIS. ASOCIACIÓN ESPAÑOLA DE GESTIÓN DE RIESGOS SANITARIOS. <input type="checkbox"/> ASEADAR-TD (ASOCIACION ESPAÑOLA DE ENFERMERIA DE ANESTESIA REANIMACION Y TERAPEUTICA DEL DOLOR) <input type="checkbox"/> ASOCIACIÓN DE MATRONAS DE CANTABRIA-FAMILIAE PSICOTERAPIA <input type="checkbox"/> ASOCIACIÓN ESPAÑOLA DE PSICODRAMA <input type="checkbox"/> ASOCIACION ESPAÑOLA PARA LA INVESTIGACION Y DESARROLLO DE LA TERAPIA FAMILIAR <input type="checkbox"/> AULA DE SIMULACIÓN CLÍNICA. UNIVERSIDAD DE CANTABRIA (ASLUC) <input type="checkbox"/> CLINICA MOMPIA <input type="checkbox"/> COLEGIO OFICIAL DE INGENIEROS INDUSTRIALES DE CANTABRIA <input type="checkbox"/> ESCUELA ESPAÑOLA DE PSICOTERAPIA Y FUNDACIÓN PARA LA INVESTIGACIÓN EN PSICOTERAPIA Y PERSONALIDAD <input type="checkbox"/> FUNDACIÓN MARQUES DE VALDECILLA - BANCO DE SANGRE Y TEJIDOS DE CANTABRIA <input type="checkbox"/> GABINETE DE FISIOTERAPIA Y OSTEOPATÍA ISIDORO SAN JUSTO MOLLEDA <input type="checkbox"/> INSTITUTO CANTABRO DE SERVICIOS SOCIALES <input type="checkbox"/> SEINORTE <input type="checkbox"/> SOCIEDAD CENTRO NORTE DE RADIOLOGÍA (CENORA) <input type="checkbox"/> SOCIEDAD ESPAÑOLA DE RADIOLOGIA VASCULAR E INTERVENCIONISTA (SERVEI) <input type="checkbox"/> SOCIEDAD ESPAÑOLA DE TRASPLANTE (SET) |
|---|--|

		AÑO	Nº DE COMISIÓN PERMANENTE	FECHA	ACREDI-TADAS	NO ACREDI-TADAS	DESESTI-MADAS, NO ADMITIDAS,	TOTAL POR COMISIÓN
RESUMEN DE DATOS POR COMISIONES PERMANENTES	2008		1ª	29/09/2008	22	4	0	26
			2ª	24/10/2008	32	1	1	34
			3ª	19/11/2008	29	1	0	30
			4ª	15/12/2008	9	0	1	10
	2009		5ª	19/01/2009	22	0	11	33
			6ª	20/02/2009	20	1	2	23
			7ª	19/03/2009	21	1	0	22
			8ª	28/04/2009	21	2	0	23
			9ª	28/05/2009	10	0	3	13
			10ª	15/07/2009	9	0	1	10
			11ª	28/08/2009	18	0	1	19
			12ª	30/09/2009	18	1	0	19
			13ª	27/10/2009	34	1	0	35
			14ª	09/12/2009	26	0	0	26
	2010		15ª	21/01/2010	53	0	0	53
			16ª	03/03/2010	34	0	0	34
			17ª	29/03/2010	47	0	0	47
			18ª	19/04/2010	21	0	0	21
			19ª	20/05/2010	24	1	0	25
			20ª	22/06/2010	13	0	0	13
			21ª	08/09/2010	33	0	0	33
			22ª	08/10/2010	27	0	0	27
			23ª	10/11/2010	33	0	1	34
			24ª	03/12/2010	23	0	0	23
	2011		25ª	19/01/2011	53	0	0	53
			26ª	15/02/2011	34	0	0	34
			27ª	03/03/2011	21	0	0	21
			28ª	07/04/2011	23	0	0	23
			29ª	05/05/2011	21	0	0	21
			30ª	07/06/2011	16	0	0	16
			31ª	15/07/2011	8	0	0	8
			32ª	02/09/2011	29	0	0	29
			33ª	05/10/2011	47	0	2	49
			34ª	25/10/2011	48	2	2	52
			35ª	21/11/2011	25	0	2	27
			36ª	19/12/2011	13	1	0	14

2012	37^a	18/01/2012	28	2	0	30
	38^a	10/02/2012	45	0	0	45
	39^a	13/03/2012	30	0	0	30
	40^a	23/04/2012	31	1	0	32
	41^a	21/05/2012	18	0	3	21
	42^a	06/06/2012	55	1	0	56
	43^a	12/07/2012	43	0	0	43
	44^a	07/08/2012	11	0	0	11
	45^a	12/09/2012	32	0	0	32
	46^a	04/10/2012	35	0	1	36
	47^a	08/11/2012	38	0	2	40
	48^a	14/12/2012	37	0	0	37
2013	49^a	18/01/2013	39	0	2	41
	50^a	14/02/2013	33	0	0	33
	51^a	15/03/2013	44	0	1	45
	52^a	15/04/2013	38	0	0	38
	53^a	17/05/2013	34	0	0	34
	54^a	14/06/2013	20	0	1	21
	55^a	16/07/2013	24	1	0	25
	56^a	23/08/2013	31	0	0	31
	57^a	24/09/2013	42	0	0	42
	58^a	15/10/2013	30	0	1	31
	59^a	12/11/2013	40	0	0	40
			1715	21	38	1774
%			96,7%	1,2%	2,1%	100%

Entre el 1 de Agosto de 2008 y el 12 de noviembre de 2013, la Secretaría Técnica de la Comisión de Formación Continuada de las Profesiones Sanitarias de Cantabria ha recibido un total de **1.798 solicitudes** para la acreditación de cursos de formación continuada.

Esta comisión permanente está formada por **40 actividades** habiendo resultado todas acreditadas.

Una vez finalizada la reunión de la Comisión Permanente, los datos quedarán de esta forma:

- **1.736 solicitudes**, el **97 %** de las solicitudes presentadas, habrán sido sometidas al proceso de evaluación puesto que reúnen los requisitos exigidos por la comisión nacional de formación continuada, respecto a destinatarios y áreas, habrán sido acreditadas (**1.715**) o rechazadas (**21**).
- En **38 solicitudes** no ha sido así, por lo que se ha desestimado la petición de acreditación, o bien el proveedor ha renunciado a su acreditación antes de su resolución, (**2 %**).
- Un **1 %**, **24 solicitudes**, estarán en proceso de evaluación.

EVALUADAS	1.736	97 %
DESESTIMADAS/DESISTIMADAS	38	2 %
EN PROCESO DE EVALUACIÓN	24	1 %
	1.798	100 %

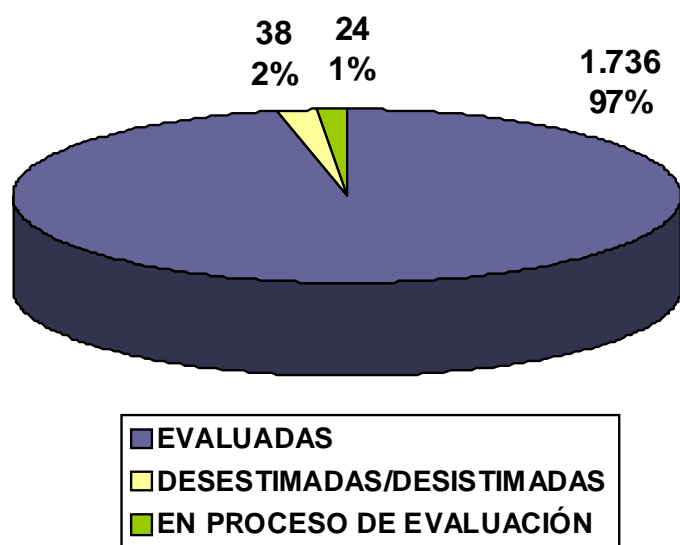

De las **1.736 solicitudes** evaluadas, **1.172 (68%)** son actividades presentadas por primera vez a acreditar (una primera edición), mientras que **564 (32%)** de las solicitudes, corresponden a ediciones sucesivas de actividades previamente acreditadas a nivel nacional o autonómico.

1ª EDICIÓN	1.172	68 %
EDICIONES SUCESIVAS	564	32 %
	1.736	100 %

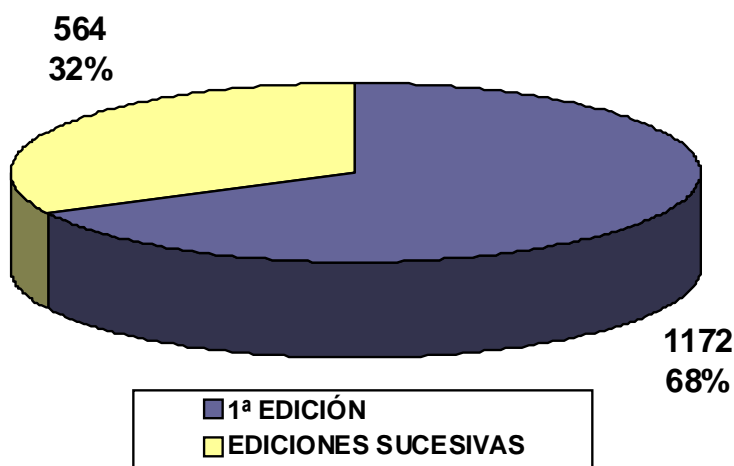

Del total de solicitudes evaluadas, **1.736**, ha habido **1.715 (99%)** que han superado el proceso de acreditación, y **21 (1%)** que no lo han superado.

ACREDITABLES	1.715	99%
NO ACREDITABLES	21	1%
	1.736	100%

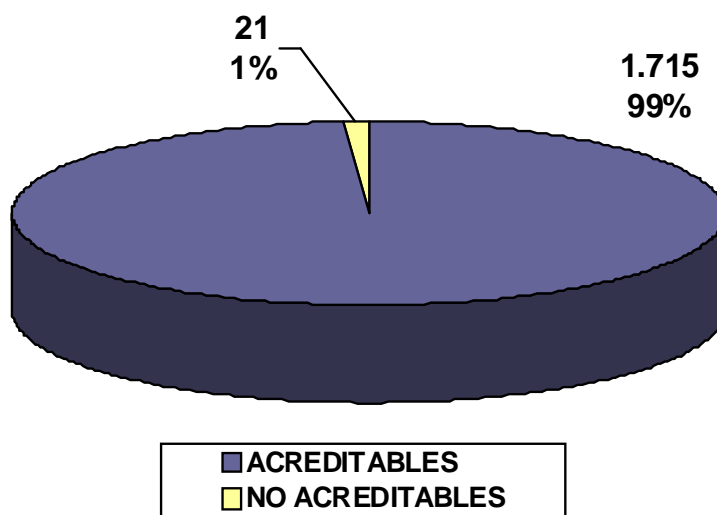

COMISIÓN PERMANENTE

59ª Reunión
12 de noviembre de 2013

Esta comisión permanente consta de 40 solicitudes, las cuales han superado el proceso de acreditación.

NÚMERO DE ACTIVIDADES EVALUADAS POR ENTIDAD PROVEEDORA

PROVEEDOR	Nº DE SOLICITUDES
AULA DE FORMACIÓN AYUNTAMIENTO PIÉLAGOS	2
AULA DE FORMACIÓN ORTODÓNTICA PARA HIGIENISTAS DENTALES	1
COLEGIO OFICIAL DE ENFERMERÍA DE CANTABRIA	4
COLEGIO OFICIAL DE FARMACÉUTICOS DE CANTABRIA	2
FUNDACIÓN DEL COLEGIO DE MÉDICOS DE CANTABRIA	3
FUNDACIÓN MARQUÉS DE VALDECILLA-IFIMAV	1
GERENCIA DE ATENCIÓN ESPECIALIZADA ÁREAS DE SALUD 3 Y 4 HOSPITAL SIERRALLANA	1
HOSPITAL DE LAREDO	2
HOSPITAL UNIVERSITARIO MARQUÉS DE VALDECILLA	11
HOSPITAL VIRTUAL VALDECILLA	7
ICOMED JAVIER RODRÍGUEZ PALENCIA	2
SUBDIRECCIÓN DE DESARROLLO Y CALIDAD ASISTENCIAL. SCS	4
TOTAL	40

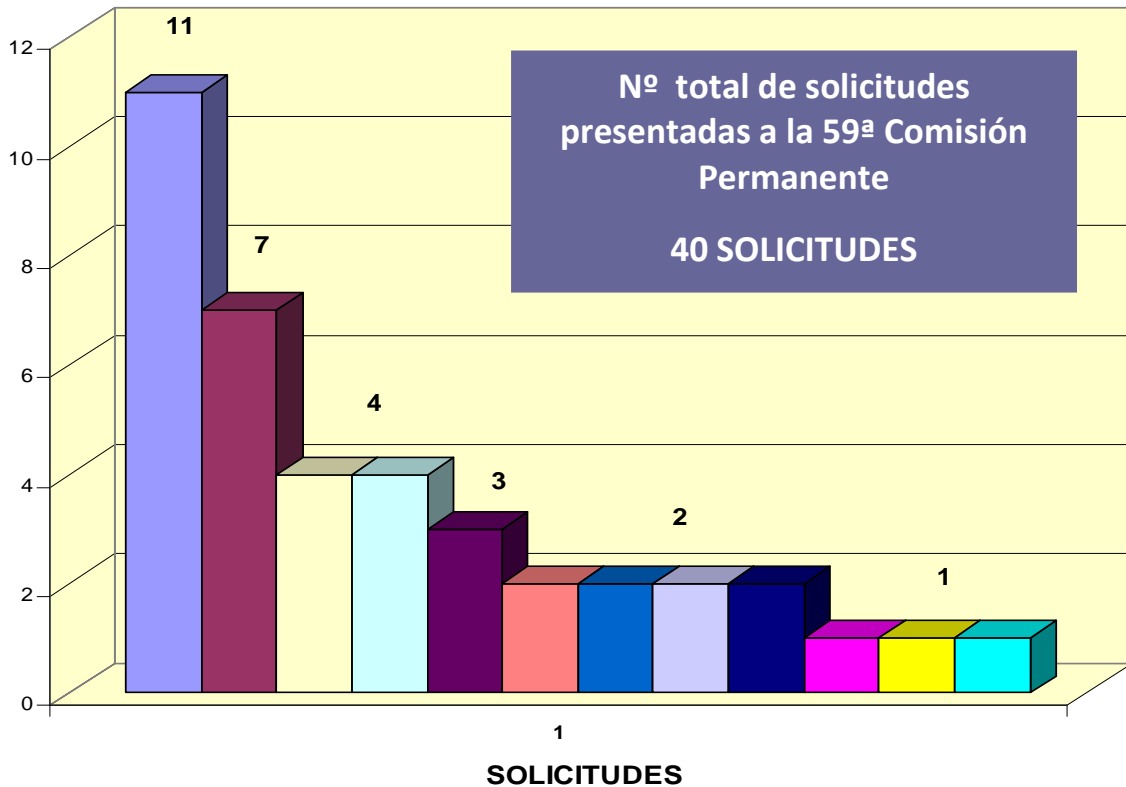

- HOSPITAL UNIVERSITARIO MARQUÉS DE VALDECILLA
- HOSPITAL VIRTUAL VALDECILLA
- COLEGIO OFICIAL DE ENFERMERÍA DE CANTABRIA
- SUBDIRECCIÓN DE DESARROLLO Y CALIDAD ASISTENCIAL. SCS
- FUNDACIÓN DEL COLEGIO DE MÉDICOS DE CANTABRIA
- AULA DE FORMACIÓN AYUNTAMIENTO PIÉLAGOS
- COLEGIO OFICIAL DE FARMACÉUTICOS DE CANTABRIA
- HOSPITAL DE LAREDO
- ICOMED JAVIER RODRÍGUEZ PALENCIA
- AULA DE FORMACIÓN ORTODÓNTICA PARA HIGIENISTAS DENTALES
- FUNDACIÓN MARQUÉS DE VALDECILLA-IFIMAV
- GERENCIA DE ATENCIÓN ESPECIALIZADA ÁREAS DE SALUD 3 Y 4 HOSPT SIERRALLANA

SOLICITUDES DE ACTIVIDADES PRESENTADAS A LA 59ª COMISIÓN PERMANENTE

COMISIÓN PERMANENTE	FECHA	ACREDITADAS	NO ACREDITADAS	DESESTIMADAS NO ADMITIDAS	TOTAL COMISIÓN
59ª REUNIÓN	12/11/2013	40	0	0	40

Las 40 actividades presentadas y acreditadas se corresponden con 90 actividades ya que dentro de dichas solicitudes hay 50 actividades sucesivas.

SOLICITUDES PRESENTADAS	40
EDICIONES SUCESIVAS DENTRO DE LA SOLICITUD	50
TOTAL	90 ACTIVIDADES

SOLICITUDES ACREDITADAS 40

EDICIONES SUCESIVAS (12 Solicitudes)

Nº	NOMBRE DE ACTIVIDAD	PROVEEDOR	Nº CRÉDITOS	Nº EXPEDIENTE	Nº EDICIONES
325	CENTRO DE EXCELENCIA EN OSTEOPOROSIS 2013	HOSPITAL UNIVERSITARIO MARQUÉS DE VALDECILLA	1.7	16.081-323/12	1
327	MANEJO DE EVENTOS CRÍTICOS EN ANESTESIOLOGÍA	HOSPITAL VIRTUAL VALDECILLA	1.7	6.751-871/11	3
336	TALLER DE MEDIDAS FÍSICAS ANTIÁLGICAS PARA PREVENIR Y/O DISMINUIR EL DOLOR EN UNIDADES DE HOSPITALIZACIÓN	GERENCIA DE ATENCIÓN ESPECIALIZADA ÁREAS DE SALUD 3 Y 4 HOSPT SIERRALLANA	0.9	5.399-137/13	1
337	HIPOGLUCEMIAS EN DIABETES. IMPORTANCIA, PREVENCIÓN Y TRATAMIENTO	FUNDACIÓN DEL COLEGIO DE MÉDICOS DE CANTABRIA	0.7	11.242-247/13	1
338	CURSO DE ENTRENAMIENTO EN SIMULACIÓN CLÍNICA EN MEDICINA INTERNA	HOSPITAL VIRTUAL VALDECILLA	1.9	779-13/13	14
339	ATENCIÓN CARDIOVASCULAR DE URGENCIA	HOSPITAL VIRTUAL VALDECILLA	4.6	17.521-336/12	3
340	REANIMACIÓN CARDIOPULMONAR BÁSICA Y AVANZADA	HOSPITAL VIRTUAL VALDECILLA	7.9	24.256-1065/11	5

Nº	NOMBRE DE ACTIVIDAD	PROVEEDOR	Nº CRÉDITOS	Nº EXPEDIENTE	Nº EDICIONES
346	ESTADÍSTICA APLICADA CON AYUDA DE UN PAQUETE INFORMÁTICO	HOSPITAL UNIVERSITARIO MARQUÉS DE VALDECILLA	1.9	5.951-146/13	1
347	II CURSO EDWARDS ESSENCE DE OPTIMIZACIÓN HEMODINÁMICA Y TERAPIA POR OBJETIVOS EN EL PERIOPERATORIO DEL PACIENTE DE RIESGO	HOSPITAL UNIVERSITARIO MARQUÉS DE VALDECILLA	0.8	3.837-91/13	1
349	LECTURA E INTERPRETACIÓN DEL ELECTROCARDIOGRAMA PARA ENFERMERÍA	COLEGIO OFICIAL DE ENFERMERÍA DE CANTABRIA	2.1	18.756-918/11	2
350	CUIDADOS PREVIOS A LOS ESTUDIOS DE RAYOS X. LECTURA E INTERPRETACIÓN RADIOGRÁFICA PARA ENFERMERÍA	COLEGIO OFICIAL DE ENFERMERÍA DE CANTABRIA	4.0	19.743-376/12	2
351	APLICATIVO INFORMÁTICO DE ADMINISTRACIÓN DE MEDICACIÓN: PRESCRIPCIÓN ELECTRÓNICA ASISTIDA (P.E.A)	HOSPITAL UNIVERSITARIO MARQUÉS DE VALDECILLA	0.5	5.215-130/13	3

1ª EDICIÓN (27 Solicitudes)

Nº	NOMBRE DE ACTIVIDAD	PROVEEDOR	Nº CRÉDITOS	ÍNDICE CUANTIT.	ÍNDICE CUALITAT	Nº EDICIONES
248	CURSO ESENCIAL DE HEMATOLOGÍA PARA MÉDICOS NO HEMATÓLOGOS	FUNDACIÓN DEL COLEGIO DE MÉDICOS DE CANTABRIA	1.9	1,32	1,45	1
250	PROMOCIÓN DE LA SALUD EN EL ÁMBITO SANITARIO	AULA DE FORMACIÓN AYUNTAMIENTO PIÉLAGOS	5.3	3,5	1,52	1
251	APOYO PSICOLÓGICO AL PACIENTE	AULA DE FORMACIÓN AYUNTAMIENTO PIÉLAGOS	4.8	3,5	1,37	1
271	PROGRAMA DE ENTRENAMIENTO EN CIRUGÍA GINECOLÓGICA LAPAROSCÓPICA	HOSPITAL VIRTUAL VALDECILLA	2.8	1,54	1,83	1
273	CURSO TRATAMIENTO DE LA DISFAGIA OROFARÍNGEA	SUBDIRECCIÓN DE DESARROLLO Y CALIDAD ASISTENCIAL. SCS	2.4	1,24	1,93	1
278	ACTUALIZACIÓN EN EPOC	SUBDIRECCIÓN DE DESARROLLO Y CALIDAD ASISTENCIAL. SCS	5.2	2,27	2,3	1
283	TALLER TEÓRICO PRÁCTICO EN VMNI PARA EL PERSONAL DE ENFERMERÍA DEL HOSPITAL DE LAREDO	HOSPITAL DE LAREDO	0.4	0,22	1,85	1
284	TÉCNICA HEART-PORT	HOSPITAL UNIVERSITARIO MARQUÉS DE VALDECILLA	1.0	0,41	2,33	1

Nº	NOMBRE DE ACTIVIDAD	PROVEEDOR	Nº CRÉDITOS	ÍNDICE CUANTIT.	ÍNDICE CUALITAT	Nº EDICIONES
285	LIMPIEZA, DESINFECCIÓN Y PREPARACIÓN PARA ESTERILIZACIÓN DEL MATERIAL E INSTRUMENTAL SANITARIO EN URGENCIAS	HOSPITAL UNIVERSITARIO MARQUÉS DE VALDECILLA	0.4	0,22	1,93	4
287	REANIMACIÓN CARDIOPULMONAR NEONATAL	HOSPITAL UNIVERSITARIO MARQUÉS DE VALDECILLA	1.5	0,69	2,18	2
288	ELABORACIÓN Y PRESENTACIÓN DE COMUNICACIONES EN REUNIONES CIENTÍFICAS	HOSPITAL UNIVERSITARIO MARQUÉS DE VALDECILLA	3.9	1,98	1,97	2
289	TALLER TEÓRICO PRÁCTICO EN VMNI PARA EL PERSONAL FACULTATIVO DEL HOSPITAL DE LAREDO	HOSPITAL DE LAREDO	0.4	0,33	1,22	1
292	ATENCIÓN DE ENFERMERÍA AL PATRÓN SEXUAL DE LOS PACIENTES CRÓNICOS	COLEGIO OFICIAL DE ENFERMERÍA DE CANTABRIA	4.3	2,2	1,97	1
293	LA MATRONA Y EL MANEJO DE SITUACIONES CONFLICTIVAS	COLEGIO OFICIAL DE ENFERMERÍA DE CANTABRIA	4.1	2,2	1,88	1
294	BIOINFORMATIC	HOSPITAL UNIVERSITARIO MARQUÉS DE VALDECILLA	3.2	1,93	1,68	1
296	TIROIDES Y OTROS MALES ENDOCRINOS DE POSIBLE APARICIÓN EN LA CONSULTA	FUNDACIÓN DEL COLEGIO DE MÉDICOS DE CANTABRIA	1.5	0,88	1,72	1
298	INTRODUCCIÓN AL LABORATORIO CLÍNICO	SUBDIRECCIÓN DE DESARROLLO Y CALIDAD ASISTENCIAL. SCS	4.0	2,43	1,63	1

Nº	NOMBRE DE ACTIVIDAD	PROVEEDOR	Nº CRÉDITOS	ÍNDICE CUANTIT.	ÍNDICE CUALITAT	Nº EDICIONES
308	VENDAJE NEUROMUSCULAR. APLICACIONES MUSCULARES	ICOMED JAVIER RODRÍGUEZ PALENCIA	3.9	2,5	1,56	12
310	APROXIMACIÓN PRÁCTICA AL DIAGNÓSTICO DE LABORATORIO DE LA PATOLOGÍA ONCO-HEMATOLÓGICA	SUBDIRECCIÓN DE DESARROLLO Y CALIDAD ASISTENCIAL. SCS	6.6	3,73	1,78	1
311	ACTUALIZACIÓN DE CONOCIMIENTOS EN HEMATOLOGÍA. SECCIÓN DE HEMOTERAPIA 2013	HOSPITAL UNIVERSITARIO MARQUÉS DE VALDECILLA	1.2	0,55	2,12	1
312	RECOMENDACIONES DE PRODUCTOS DE ORTOPEDIA DESDE LA OFICINA DE FARMACIA	COLEGIO OFICIAL DE FARMACÉUTICOS DE CANTABRIA	0.7	0,39	1,68	1
315	TRATAMIENTO FISIOTERÁPICO EN LAS DISFUNCIONES TEMPOROMANDIBULARES	ICOMED JAVIER RODRÍGUEZ PALENCIA	4.1	2,2	1,87	1
318	ASISTENCIA AL TRAUMA GRAVE EN EL ÁREA DE URGENCIAS	HOSPITAL VIRTUAL VALDECILLA	2.3	1,24	1,86	1
322	INCONTINENCIA URINARIA. ABORDAJE FARMACOLÓGICO CON PRODUCTOS SANITARIOS: ABSORBENTES, SONDAS VESICALES, BOLSAS DE ORINA, COLECTORES Y UROSTOMÍAS	COLEGIO OFICIAL DE FARMACÉUTICOS DE CANTABRIA	1.0	0,66	1,53	1

Nº	NOMBRE DE ACTIVIDAD	PROVEEDOR	Nº CRÉDITOS	ÍNDICE CUANTIT.	ÍNDICE CUALITAT	Nº EDICIONES
324	CURSO TEÓRICO-PRÁCTICO DE ORTODONCIA PARA HIGIENISTAS DENTALES	AULA DE FORMACIÓN ORTODÓNTICA PARA HIGIENISTAS DENTALES	3.6	2,09	1,7	2
326	PROGRAMA DE ENTRENAMIENTO EN EL MANEJO DE SITUACIONES CRÍTICAS EN LA SALA DE PARTOS	HOSPITAL VIRTUAL VALDECILLA	1.5	0,63	2,42	8
330	CUIDADOS INTEGRALES DE SALUD: CRECIENDO JUNTOS (APRENDER A APRENDER)	HOSPITAL UNIVERSITARIO MARQUÉS DE VALDECILLA	0.9	0,44	2,03	2

De las 27 actividades presentadas como primera edición, los datos relativos a la calidad de las actividades se muestran a continuación:

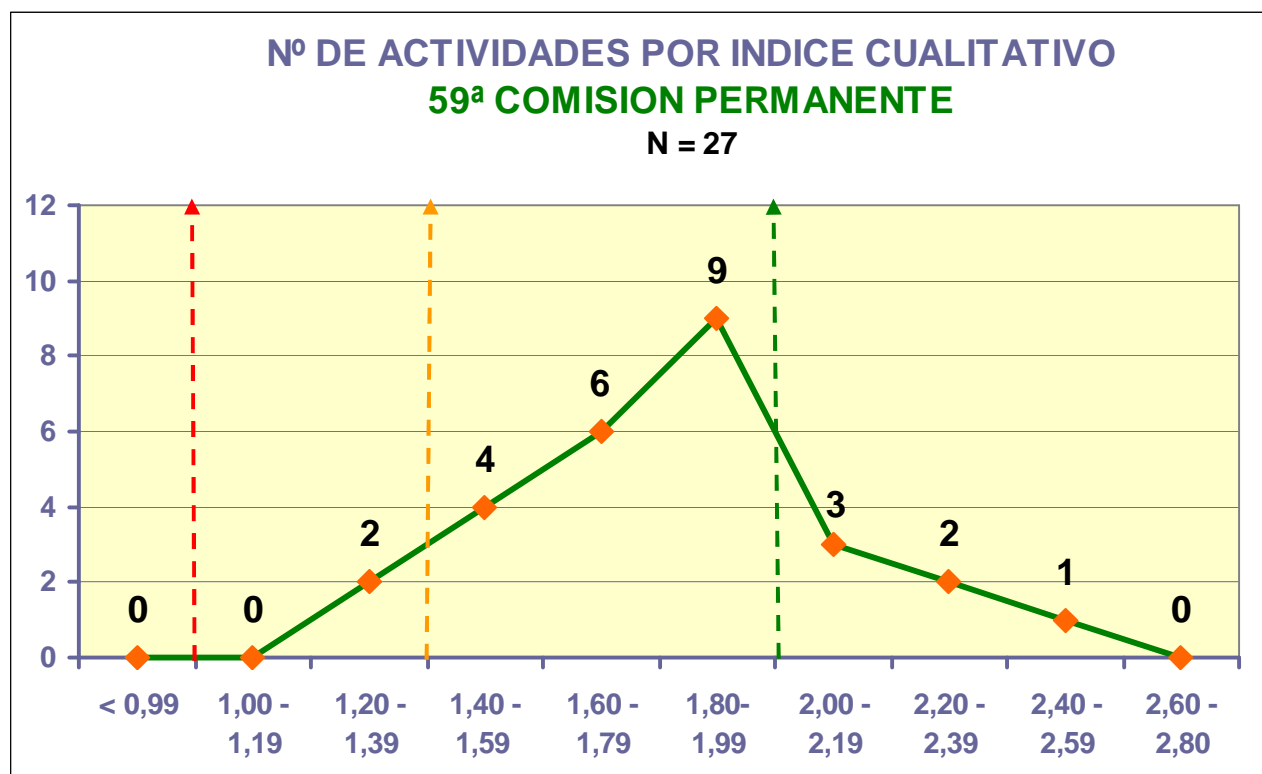

Todas las actividades presentadas a acreditar en esta Comisión Permanente han cumplido el nivel de calidad estipulado (valor del componente cualitativo igual o superior a 1).

Respecto a actividades que poseen un índice cualitativo **BAJO** (entre 1 y 1,39) En en esta ocasión suponen un **7,4 %** . En el nivel **MEDIO**, (entre 1,40 y 1,99), son un **70,4 %**, y con un nivel **ALTO** de calidad (a partir de 2,00) suponen un **22,2 %**.

→ **NOTA IMPORTANTE:** (En el caso de que se apruebe considerar un 1,40 de componente cualitativo en lugar del 1 que existe ahora, 2 de las actividades no hubiera sido acreditada).

JORNADAS, CONGRESOS Y SESIONES CLÍNICAS (1 Solicitud)

A partir del 08/11/2012, se aplican unos nuevos criterios de acreditación basados en un procedimiento estandarizado para las reuniones científicas (congresos y jornadas), y para las sesiones clínicas.

En esta ocasión hay:

Nº	NOMBRE DE ACTIVIDAD	PROVEEDOR	Nº CRÉDITOS	TIPO DE ACTIVIDAD
314	FORO DE INVESTIGACIÓN BIOMÉDICA DE CANTABRIA. CICLO 3/2013	FUNDACIÓN MARQUÉS DE VALDECILLA-IFIMAV	0.8	SESIÓN CLÍNICA

CARACTERÍSTICAS DE LAS 90 ACTIVIDADES ACREDITADAS

POR EL TIPO DE ACTIVIDAD

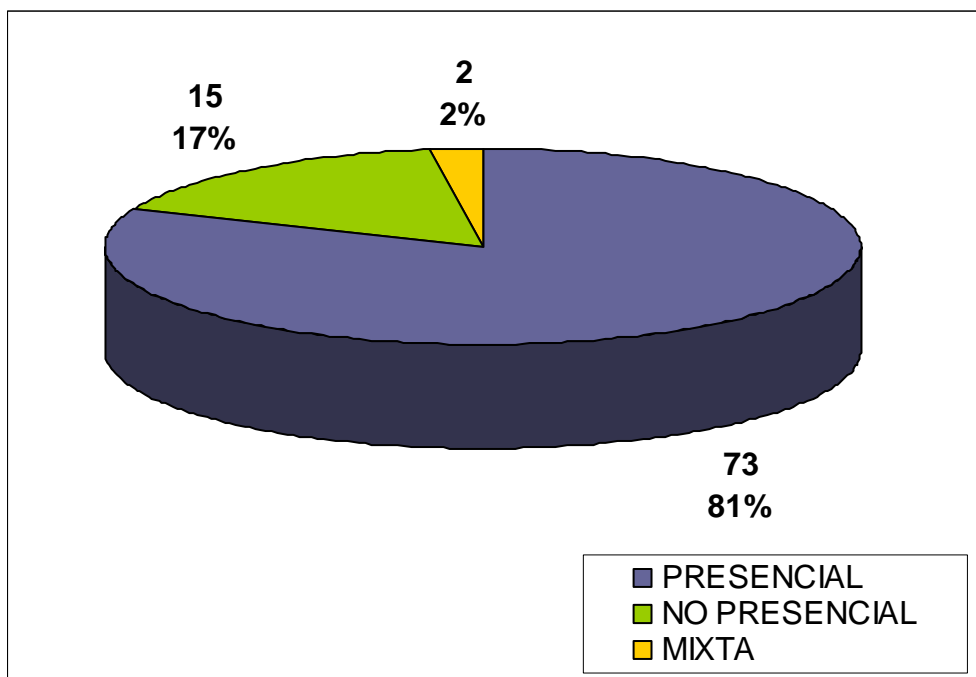

POR NUMERO DE EDICIONES

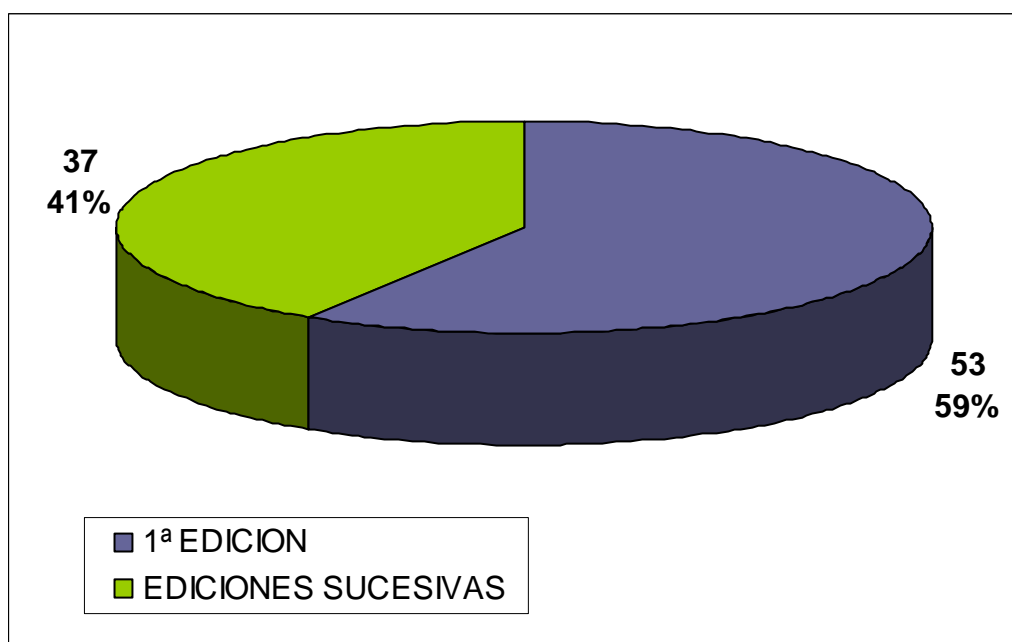

POR EL FORMATO DE LA ACTIVIDAD

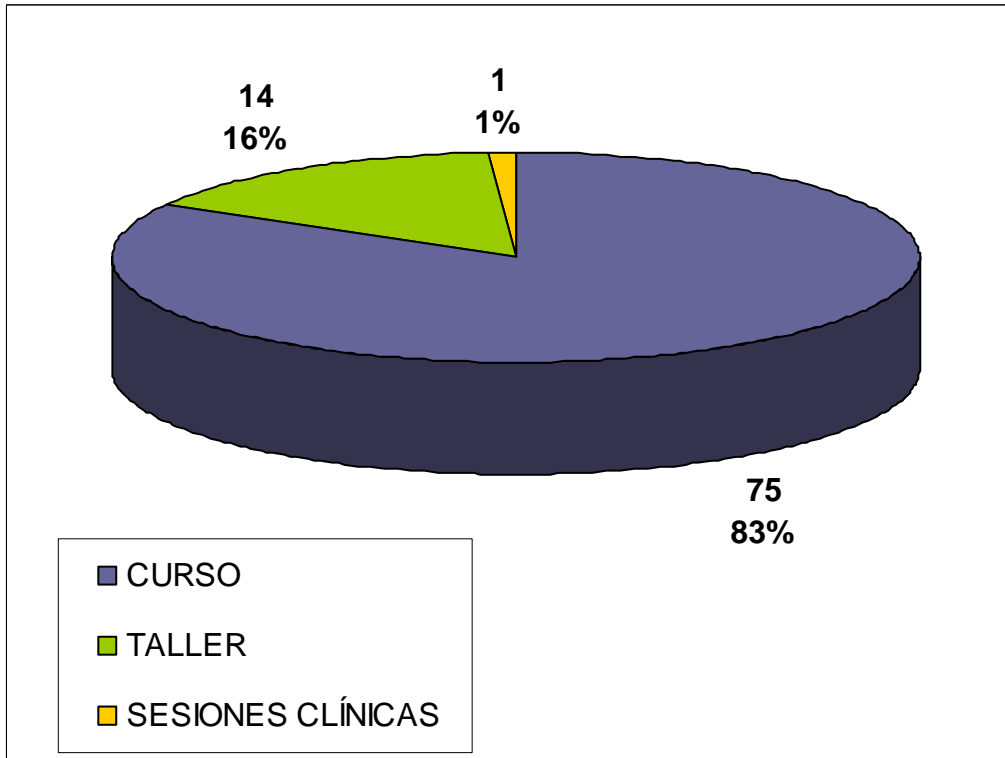

AREA DE CONOCIMIENTO

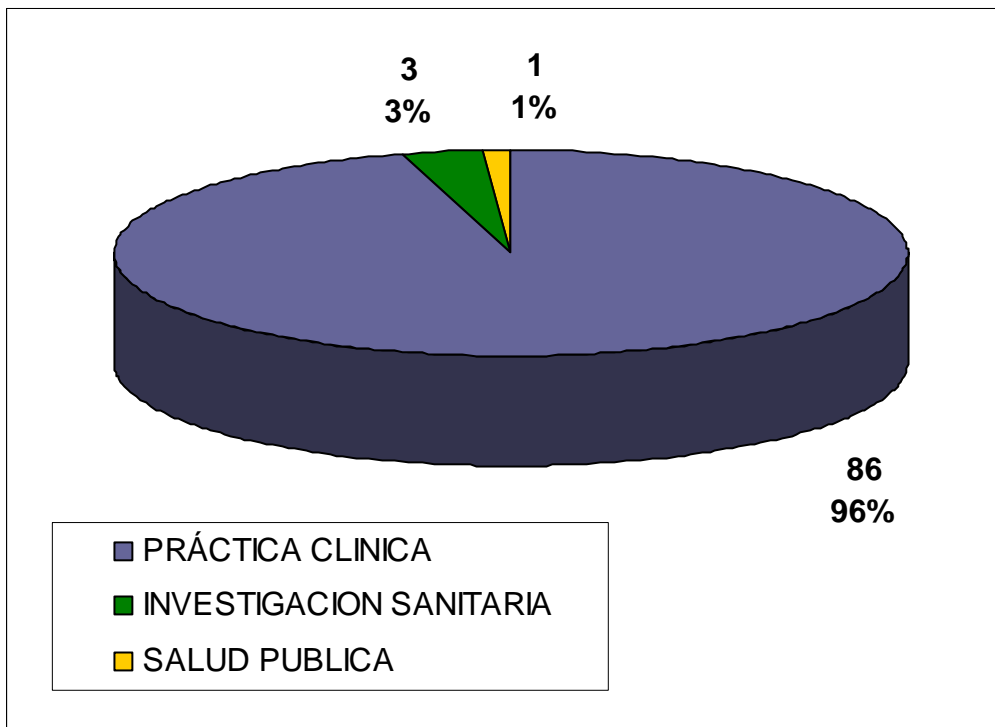

POR LOS PROFESIONALES A LOS QUE SE DIRIGE LA ACTIVIDAD

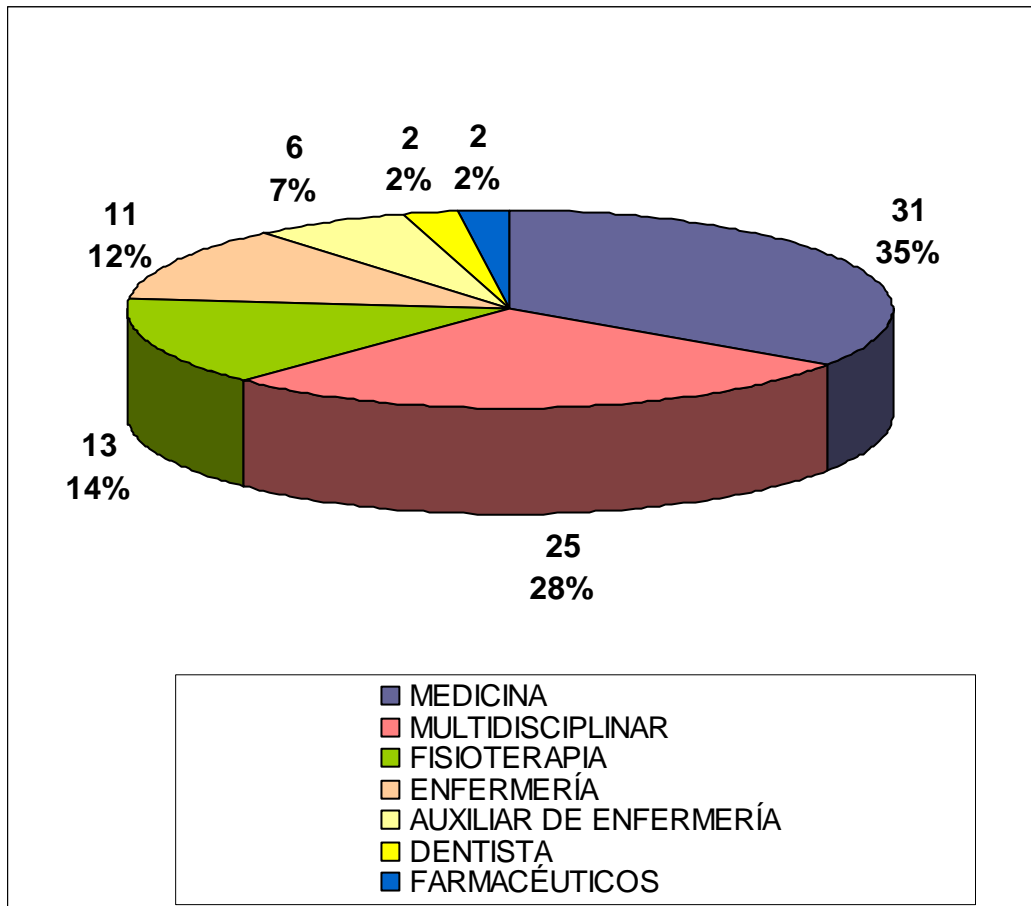

NÚMERO DE ALUMNOS

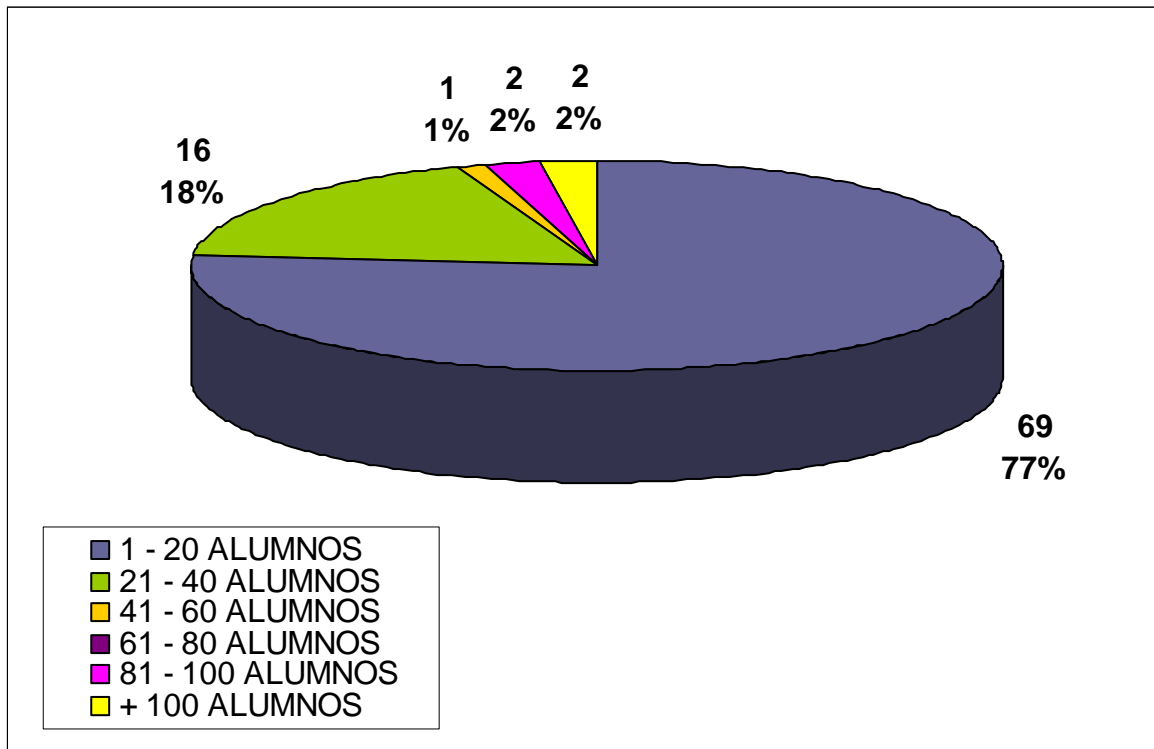

DURACIÓN EN HORAS

