

MEMORIA DE ACTIVIDADES

**106^a
COMISIÓN PERMANENTE**

26 de enero de 2018



**COMISIÓN DE FORMACIÓN
CONTINUADA DE LAS
PROFESIONES SANITARIAS
DE LA COMUNIDAD AUTÓNOMA
DE CANTABRIA**

**Esta memoria tiene carácter informativo.
La única información válida es la resolución enviada al promotor de la actividad.**

HISTORIA DE LA CFC DE CANTABRIA

| | Nº | FECHA | SI | NO | X | TOTALCOMISION | Total/año |
|------|-----|------------|----|----|----|---------------|-----------|
| 2008 | 1ª | 29/09/2008 | 22 | 4 | 0 | 26 | 100 |
| | 2ª | 24/10/2008 | 32 | 1 | 1 | 34 | |
| | 3ª | 19/11/2008 | 29 | 1 | 0 | 30 | |
| | 4ª | 15/12/2008 | 9 | 0 | 1 | 10 | |
| 2009 | 5ª | 19/01/2009 | 22 | 0 | 11 | 33 | 223 |
| | 6ª | 20/02/2009 | 20 | 1 | 2 | 23 | |
| | 7ª | 19/03/2009 | 21 | 1 | 0 | 22 | |
| | 8ª | 28/04/2009 | 21 | 2 | 0 | 23 | |
| | 9ª | 28/05/2009 | 10 | 0 | 3 | 13 | |
| | 10ª | 15/07/2009 | 9 | 0 | 1 | 10 | |
| | 11ª | 28/08/2009 | 18 | 0 | 1 | 19 | |
| | 12ª | 30/09/2009 | 18 | 1 | 0 | 19 | |
| | 13ª | 27/10/2009 | 34 | 1 | 0 | 35 | |
| | 14ª | 09/12/2009 | 26 | 0 | 0 | 26 | |
| 2010 | 15ª | 21/01/2010 | 53 | 0 | 0 | 53 | 310 |
| | 16ª | 03/03/2010 | 34 | 0 | 0 | 34 | |
| | 17ª | 29/03/2010 | 47 | 0 | 0 | 47 | |
| | 18ª | 19/04/2010 | 21 | 0 | 0 | 21 | |
| | 19ª | 20/05/2010 | 24 | 1 | 0 | 25 | |
| | 20ª | 22/06/2010 | 13 | 0 | 0 | 13 | |
| | 21ª | 08/09/2010 | 33 | 0 | 0 | 33 | |
| | 22ª | 08/10/2010 | 27 | 0 | 0 | 27 | |
| | 23ª | 10/11/2010 | 33 | 0 | 1 | 34 | |
| | 24ª | 03/12/2010 | 23 | 0 | 0 | 23 | |
| 2011 | 25ª | 19/01/2011 | 53 | 0 | 0 | 53 | 347 |
| | 26ª | 15/02/2011 | 34 | 0 | 0 | 34 | |
| | 27ª | 03/03/2011 | 21 | 0 | 0 | 21 | |
| | 28ª | 07/04/2011 | 23 | 0 | 0 | 23 | |
| | 29ª | 05/05/2011 | 21 | 0 | 0 | 21 | |
| | 30ª | 07/06/2011 | 16 | 0 | 0 | 16 | |
| | 31ª | 15/07/2011 | 8 | 0 | 0 | 8 | |
| | 32ª | 02/09/2011 | 29 | 0 | 0 | 29 | |
| | 33ª | 05/10/2011 | 47 | 0 | 2 | 49 | |
| | 34ª | 25/10/2011 | 48 | 2 | 2 | 52 | |
| | 35ª | 21/11/2011 | 25 | 0 | 2 | 27 | |
| | 36ª | 19/12/2011 | 13 | 1 | 0 | 14 | |
| 2012 | 37ª | 18/01/2012 | 28 | 2 | 0 | 30 | 413 |
| | 38ª | 10/02/2012 | 45 | 0 | 0 | 45 | |
| | 39ª | 13/03/2012 | 30 | 0 | 0 | 30 | |
| | 40ª | 23/04/2012 | 31 | 1 | 0 | 32 | |
| | 41ª | 21/05/2012 | 18 | 0 | 3 | 21 | |

| | | | | | | |
|-------------|-----------------------|------------|----|---|---|------------|
| | 42^a | 06/06/2012 | 55 | 1 | 0 | 56 |
| | 43^a | 12/07/2012 | 43 | 0 | 0 | 43 |
| | 44^a | 07/08/2012 | 11 | 0 | 0 | 11 |
| | 45^a | 12/09/2012 | 32 | 0 | 0 | 32 |
| | 46^a | 04/10/2012 | 35 | 0 | 1 | 36 |
| | 47^a | 08/11/2012 | 38 | 0 | 2 | 40 |
| | 48^a | 14/12/2012 | 37 | 0 | 0 | 37 |
| 2013 | 49^a | 18/01/2013 | 39 | 0 | 2 | 41 |
| | 50^a | 14/02/2013 | 33 | 0 | 0 | 33 |
| | 51^a | 15/03/2013 | 44 | 0 | 1 | 45 |
| | 52^a | 15/04/2013 | 38 | 0 | 0 | 38 |
| | 53^a | 17/05/2013 | 34 | 0 | 0 | 34 |
| | 54^a | 14/06/2013 | 20 | 0 | 1 | 21 |
| | 55^a | 16/07/2013 | 24 | 1 | 0 | 25 |
| | 56^a | 23/08/2013 | 31 | 0 | 0 | 31 |
| | 57^a | 24/09/2013 | 42 | 0 | 0 | 42 |
| | 58^a | 15/10/2013 | 30 | 0 | 1 | 31 |
| | 59^a | 12/11/2013 | 40 | 0 | 0 | 40 |
| | 60^a | 17/12/2013 | 30 | 0 | 0 | 30 |
| 2014 | 61^a | 16/01/2014 | 33 | 1 | 0 | 34 |
| | 62^a | 13/02/2014 | 36 | 0 | 2 | 38 |
| | 63^a | 11/03/2014 | 39 | 1 | 0 | 40 |
| | 64^a | 10/04/2014 | 49 | 0 | 0 | 49 |
| | 65^a | 16/05/2014 | 45 | 0 | 0 | 45 |
| | 66^a | 26/06/2014 | 35 | 0 | 0 | 35 |
| | 67^a | 31/07/2014 | 48 | 0 | 0 | 48 |
| | 68^a | 05/09/2014 | 38 | 0 | 1 | 39 |
| | 69^a | 09/10/2014 | 48 | 2 | 1 | 51 |
| | 70^a | 30/10/2014 | 39 | 0 | 1 | 40 |
| | 71^a | 04/12/2014 | 47 | 2 | 2 | 51 |
| 2015 | 72^a | 23/01/2015 | 51 | 0 | 0 | 51 |
| | 73^a | 19/02/2015 | 50 | 0 | 2 | 52 |
| | 74^a | 19/03/2015 | 53 | 0 | 1 | 54 |
| | 75^a | 28/04/2015 | 73 | 0 | 2 | 75 |
| | 76^a | 09/06/2015 | 62 | 0 | 2 | 64 |
| | 77^a | 24/07/2015 | 60 | 0 | 1 | 61 |
| | 78^a | 03/09/2015 | 55 | 0 | 1 | 56 |
| | 79^a | 01/10/2015 | 39 | 1 | 0 | 40 |
| | 80^a | 28/10/2015 | 32 | 0 | 0 | 32 |
| | 81^a | 10/12/2015 | 38 | 0 | 1 | 39 |
| 2016 | 82^a | 22/01/2016 | 48 | 0 | 0 | 48 |
| | 83^a | 26/02/2016 | 53 | 1 | 0 | 54 |
| | 84^a | 31/03/2016 | 41 | 0 | 1 | 42 |
| | 85^a | 25/04/2016 | 33 | 0 | 0 | 33 |
| | | | | | | 411 |
| | | | | | | 470 |
| | | | | | | 524 |
| | | | | | | 431 |

| | | | | | | | |
|------------------|------------------|------------|-------------|-----------|-----------|-------------|-------------|
| 2017 | 86 ^a | 31/05/2016 | 42 | 0 | 0 | 42 | 522 |
| | 87 ^a | 05/07/2016 | 34 | 0 | 1 | 35 | |
| | 88 ^a | 27/07/2016 | 29 | 0 | 0 | 29 | |
| | 89 ^a | 23/08/2016 | 32 | 1 | 0 | 33 | |
| | 90 ^a | 23/09/2016 | 32 | 0 | 0 | 32 | |
| | 91 ^a | 27/10/2016 | 30 | 0 | 2 | 32 | |
| | 92 ^a | 30/11/2016 | 29 | 0 | 0 | 29 | |
| | 93 ^a | 27/12/2016 | 22 | 0 | 0 | 22 | |
| | 94 ^a | 24/01/2017 | 28 | 0 | 0 | 28 | |
| | 95 ^a | 10/02/2017 | 61 | 0 | 2 | 63 | |
| | 96 ^a | 07/03/2017 | 36 | 0 | 1 | 37 | |
| | 97 ^a | 31/03/2017 | 57 | 0 | 2 | 59 | |
| | 98 ^a | 03/05/2017 | 37 | 1 | 0 | 38 | |
| | 99 ^a | 06/06/2017 | 44 | 1 | 0 | 45 | |
| | 100 ^a | 29/06/2017 | 40 | 0 | 0 | 40 | |
| 101 ^a | 02/08/2017 | 46 | 0 | 1 | 47 | | |
| 102 ^a | 18/09/2017 | 44 | 0 | 0 | 44 | | |
| 103 ^a | 31/10/2017 | 49 | 0 | 0 | 49 | | |
| 104 ^a | 29/11/2017 | 32 | 0 | 0 | 32 | | |
| 105 ^a | 20/12/2017 | 40 | 0 | 0 | 40 | | |
| Totales | | | 3654 | 32 | 65 | 3751 | 3751 |

COMISIONES PERMANENTES REALIZADAS (desde el 1 de agosto de 2008)

| AÑO | 2008 | 2009 | 2010 | 2011 | 2012 | 2013 | 2014 | 2015 | 2016 | 2017 | 2018 | TOT AL |
|------------------|------|------|------|------|------|------|------|------|------|------|------|-----------|
| Nº DE COMISIONES | 4 | 10 | 10 | 12 | 12 | 12 | 11 | 10 | 12 | 12 | 1 | 106 |

SOLICITUDES PRESENTADAS A ACREDITAR POR AÑO (desde el 1 de agosto de 2008)

| AÑO | 2008 | 2009 | 2010 | 2011 | 2012 | 2013 | 2014 | 2015 | 2016 | 2017 | 2018 | TOT AL |
|---------------------------------------|------------|------------|------------|------------|------------|------------|------------|------------|------------|------------|-----------|-------------|
| ACREDITADAS | 92 | 199 | 308 | 338 | 403 | 405 | 457 | 513 | 425 | 514 | 58 | 3712 |
| NO ACREDITADAS | 6 | 6 | 1 | 3 | 4 | 1 | 6 | 1 | 2 | 2 | 1 | 33 |
| DESESTIMADAS /NO ADMITIDAS DESISTIDAS | 2 | 18 | 1 | 6 | 6 | 5 | 7 | 10 | 4 | 6 | 1 | 66 |
| Total | 100 | 223 | 310 | 347 | 413 | 411 | 470 | 524 | 431 | 522 | 60 | 3811 |

AÑO 2018

| CP | FECHA | ACREDITADAS | NO ACREDITADAS | NO ADMITIDAS/ DESESTIMADAS | TOTAL |
|---------|-------------|-------------|----------------|----------------------------|-------|
| 1ª-105ª | 2008 a 2017 | 3654 | 32 | 65 | 3751 |
| 106ª | 26/01/2018 | 58 | 1 | 1 | 60 |
| | | 3712 | 33 | 66 | 3811 |

Entre el 1 de agosto de 2008 y el 26 de enero de 2018, la Secretaría Técnica de la Comisión de Formación Continuada de las Profesiones Sanitarias de la comunidad autónoma de Cantabria ha recibido un total de **3880 solicitudes** para la acreditación de cursos de formación continuada.

Esta comisión permanente está formada por **60 solicitudes** de actividades, una de las cuales no se ha acreditado al no cumplir el plazo temporal mínimo de 10 días antes del inicio; otra de las solicitudes no ha superado el criterio mínimo de calidad; el resto, 58, han sido acreditadas al haber cumplido los criterios comunes y mínimos establecidos a nivel nacional.

Una vez finalizada la reunión de la Comisión Permanente, los datos quedarán de esta forma:

- **3745 solicitudes**, el **97%** de las solicitudes presentadas, habrán sido sometidas al proceso de evaluación puesto que reúnen los requisitos exigidos por la comisión nacional de formación continuada, respecto a destinatarios y áreas, habrán sido acreditadas (**3712**) o rechazadas (**33**).
- En **66 solicitudes** no ha sido así, por lo que se ha desestimado la petición de acreditación, o bien el proveedor ha renunciado a su acreditación antes de su resolución, o bien se registró la misma actividad con dos números diferentes (**2 %**).
- Un **1%**, **69 solicitudes**, estarán en proceso de evaluación.

| | | |
|----------------------------------|-------------|-------------|
| EVALUADAS | 3745 | 96% |
| DESESTIMADAS/DESISTIMADAS | 66 | 2% |
| EN PROCESO DE EVALUACIÓN | 69 | 2% |
| | 3880 | 100% |

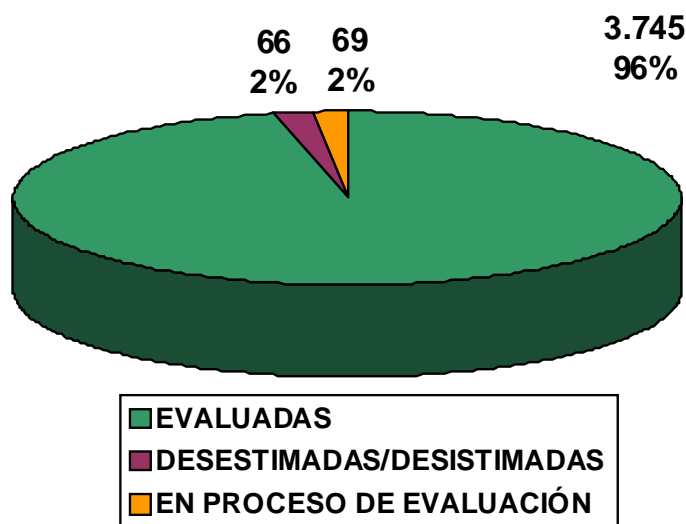

De las **3.745 solicitudes** evaluadas, **2.596 (69%)** son actividades presentadas por primera vez a acreditar (una primera edición), mientras que **1.149 (31%)** de las solicitudes, corresponden a ediciones sucesivas de actividades previamente acreditadas a nivel nacional o autonómico.

| | | |
|----------------------------|--------------|----------------|
| 1ª EDICIÓN | 2.596 | 69 % |
| EDICIONES SUCESIVAS | 1.149 | 31 % |
| | 3.745 | 100,00% |

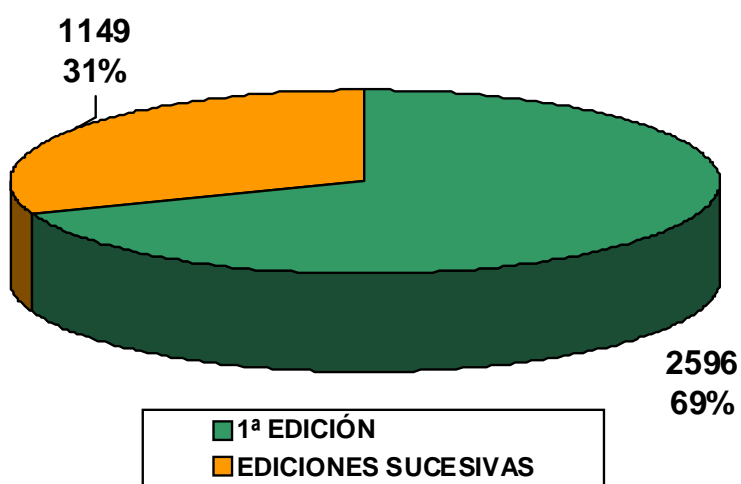

Del total de solicitudes evaluadas, **3.745**, ha habido **3.712 (99%)** que han superado el proceso de acreditación, y **33 de ellas (1%)** que no lo han superado.

| | | |
|------------------------|--------------|-------------|
| ACREDITABLES | 3.712 | 99% |
| NO ACREDITABLES | 33 | 1% |
| | 3.745 | 100% |

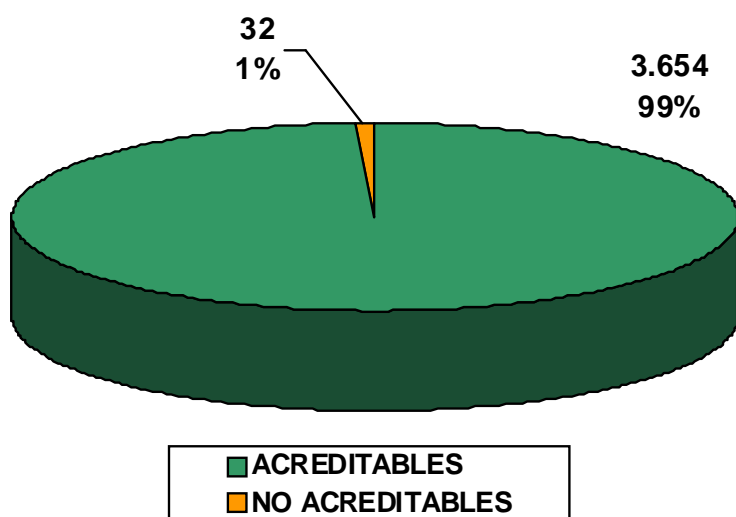

COMISIÓN PERMANENTE

106ª Reunión - 26 de enero de 2018

NÚMERO DE ACTIVIDADES PRESENTADAS POR ENTIDAD PROVEEDORA

| PROVEEDOR | Nº SOLICITUDES |
|---|----------------|
| AFIL-FORPRIVEN | 1 |
| ASOCACION CANTABRA DE INVESTIGACION EN APARATO RESPIRATORIO (ACINAR) | 1 |
| ASOCIACION PARA EL FOMENTO DE BUENAS PRACTICAS SOCIO SANITARIAS | 1 |
| CENTRO HOSPITALARIO PADRE MENNI | 1 |
| COLEGIO OFICIAL DE ENFERMERÍA DE CANTABRIA | 1 |
| COLEGIO OFICIAL DE FARMACEUTICOS DE CANTABRIA | 1 |
| CRUZ ROJA ESPAÑOLA | 2 |
| DIRECCION GENERAL DE SALUD PUBLICA | 2 |
| ESCUELA TECNICO PROFESIONAL EN Cc. DE LA SALUD DE CLINICA MOMPIA, S.A.U. | 2 |
| ESCUELA UNIVERSITARIA GIMBERNAT CANTABRIA | 1 |
| FEDERACION NACIONAL DE HIGIENISTAS BUCODENTALES | 1 |
| FUNDACION DEL COLEGIO DE MEDICOS DE CANTABRIA MARINO MARINA | 4 |
| GERENCIA DE ATENCION ESPECIAL. A. DE SALUD 3-4. H. SIERRALLANA Y TRES MARES | 5 |
| GERENCIA DE ATENCION PRIMARIA | 4 |
| HOSPITAL DE LAREDO | 6 |
| HOSPITAL UNIVERSITARIO MARQUES DE VALDECILLA | 8 |
| HOSPITAL VIRTUAL VALDECILLA | 8 |
| ICOMED | 4 |
| IDIVAL | 1 |
| SEMERGEN CANTABRIA | 1 |
| SOCIEDAD DE PEDIATRIA EXTRAHOSPITALARIA Y ATENCION PRIMARIA | 1 |
| SOCIEDAD ESPAÑOLA DE NEFROLOGIA (SEN) | 4 |
| | 60 |

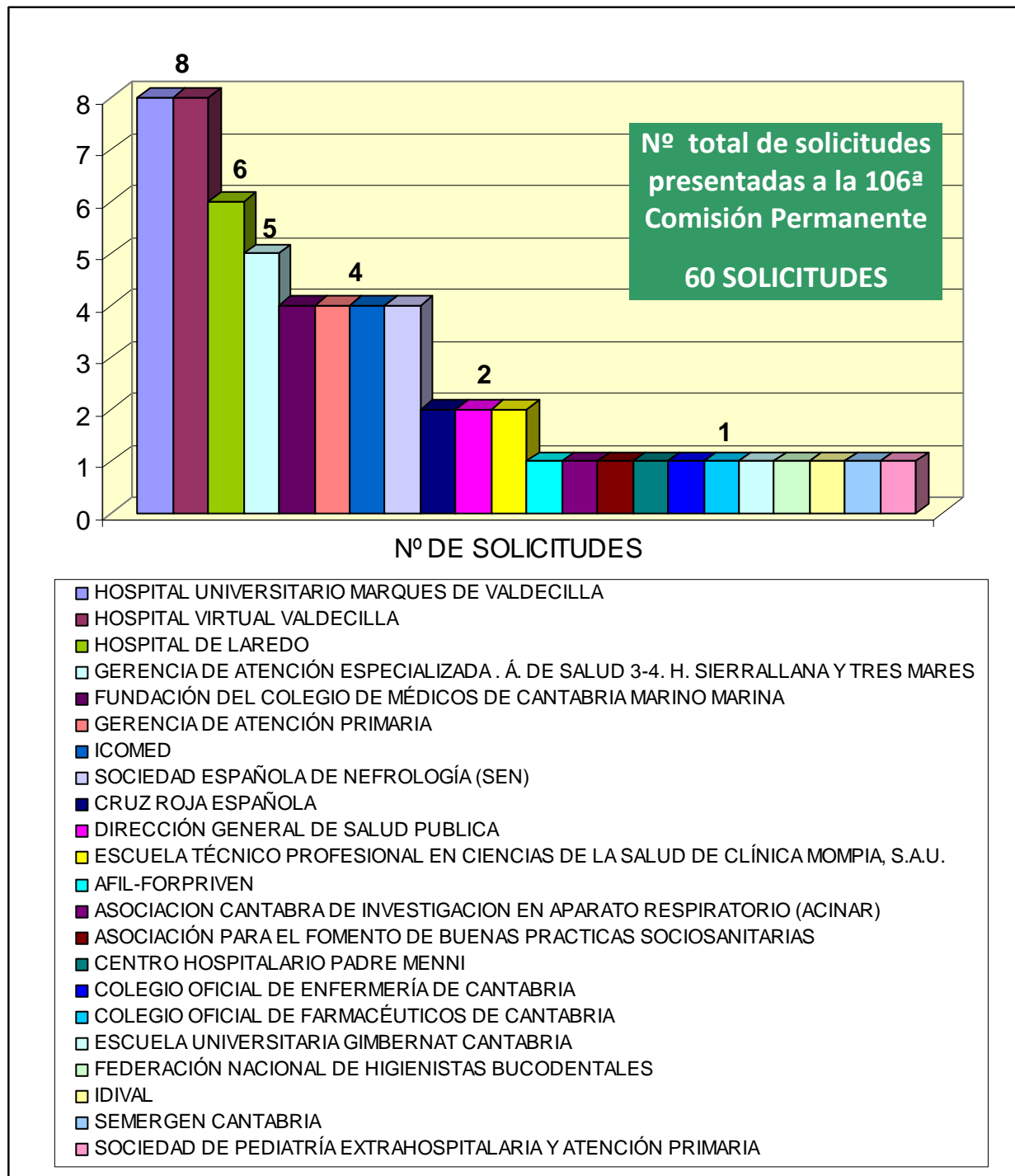

SOLICITUDES DE ACTIVIDADES PRESENTADAS A LA 106ª COMISIÓN PERMANENTE

| COMISIÓN PERMANENTE | FECHA | ACREDITADAS | NO ACREDITADAS | DESESTIMADAS NO ADMITIDAS DESISTIDAS | TOTAL COMISIÓN |
|---------------------|------------|-------------|----------------|--------------------------------------|----------------|
| 106ª REUNIÓN | 26/01/2018 | 58 | 1 | 1 | 60 |

Esta comisión permanente, está compuesta por 60 solicitudes, una de las cuales no se admitido a tramite por incumplimiento del plazo temporal.

SOLICITUDES NO ADMITIDAS A TRÁMITE 1

| Nº | NOMBRE DE ACTIVIDAD | PROVEEDOR | RESULTADO | MOTIVO |
|-----|--|--|------------------------------|----------------|
| 440 | ACOGIDA A ENFERMERAS/OS ESPECIALISTAS EN SALUD MENTAL DE NUEVA INCORPORACIÓN EN LA UNIDAD DE TRASTORNOS DE LA CONDUCTA ALIMENTARIA | HOSPITAL UNIVERSITARIO MARQUÉS DE VALDECILLA | NO ADMITIDA A TRÁMITE | FUERA DE PLAZO |

Del resto, 59, una de ellas no ha sido acreditada, por no cumplir el requerimiento mínimo de calidad.

SOLICITUDES NO ACREDITADAS 1

| Nº | NOMBRE DE ACTIVIDAD | PROVEEDOR | RESULTADO | CCT | CCL |
|-----|---------------------|---|----------------|------|-------------|
| 480 | RISOTERAPIA | GERENCIA DE ATENCION ESPECIALIZADA. AREAS DE SALUD 3 Y 4. h. SIERRALLANA Y TRES MARES | NO SE ACREDITA | 0,33 | 0,82 |

El resto, 58, han sido acreditadas al cumplir los requisitos y criterios de calidad estipulados a nivel nacional. Se corresponden con 119 actividades, ya que dentro de dichas solicitudes hay 61 actividades sucesivas.

| | |
|---|----------------------------|
| SOLICITUDES PRESENTADAS | 58 |
| EDICIONES SUCEVAS DENTRO DE LA SOLICITUD | 61 |
| TOTAL | 119 ACTIVIDADES |

SOLICITUDES ACREDITADAS 58

JORNADAS, CONGRESOS Y SESIONES CLÍNICAS

(12 Solicitudes)

A partir del 08/11/2012, se aplican unos nuevos criterios de acreditación basados en un procedimiento estandarizado para las reuniones científicas (congresos y jornadas), y para las sesiones clínicas. En esta ocasión hay:

| Nº | NOMBRE DE ACTIVIDAD | PROVEEDOR | Nº CRÉDITOS TOTALES | TIPO DE ACTIVIDAD | Nº EDICIONES |
|-----|---|---|------------------------|----------------------|-----------------|
| 439 | 5ª JORNADAS DE INNOVACION Y DESARROLLO VALDECILLA. NUEVOS TIEMPOS, NUEVAS SOLUCIONES: INNOVANDO EN LOS CUIDADOS | HOSPITAL UNIVERSITARIO MARQUES DE VALDECILLA | 0,4 | JORNADAS | 1 |
| 442 | PACIENTE PLURIPATOLOGICO: ENFERMERA DE ENLACE | HOSPITAL DE LAREDO | 0,2 | SESION CLINICA | 1 |
| 461 | 8ª JORNADAS DE INTERCAMBIO BUENAS PRACTICAS DE LAS AREAS DE SALUD TORRELAVEGA-REINOSA | ASOCIACION PARA EL FOMENTO DE BUENAS PRACTICAS SOCIO-SANITARIAS | 0,4 | JORNADAS | 1 |

| Nº | NOMBRE DE ACTIVIDAD | PROVEEDOR | Nº CRÉDITOS TOTALES | TIPO DE ACTIVIDAD | Nº EDICIONES |
|-----|---|---|------------------------|----------------------|-----------------|
| 468 | ACTUALIZACION DEL PROTOCOLO DE ATENCION AL EMBARAZO Y PUERPERIO | HOSPITAL DE LAREDO | 0,2 | SESION CLINICA | 1 |
| 470 | JORNADAS DE PEDIATRIA EXTRAHOSPITALARIA 2018 | SOCIEDAD DE PEDIATRIA EXTRAHOSPITALARIA Y ATENCION PRIMARIA | 0,8 | JORNADAS | 1 |
| 472 | V JORNADAS ACINAR | ASOCACION CANTABRA DE INVESTIGACION EN APARATO RESPIRATORIO (ACINAR) | 1,2 | JORNADA | 1 |
| 479 | ACTUALIZACION DEL DIAGNOSTICO, MANEJO Y TRATAMIENTO EPIDERMIOIDE DE CABEZA Y CUELLO | GERENCIA DE ATENCION ESPECIALIZADA. AREAS DE SALUD 3 Y 4. h. SIERRALLANA Y TRES MARES | 0,4 | REUNION CIENTIFICA | 1 |
| 481 | JORNADA DE ACTIVOS EN SALUD: LA SALUD FUERA DEL CUERPO | GERENCIA DE ATENCION PRIMARIA | 0,3 | JORNADAS | 1 |
| 486 | XXV REUNIÓN CIENTÍFICA DEL CLUB DE NEFROPATOLOGÍA/XI REUNIÓN DEL GRUPO DE ENFERMEDADES GLOMERULARES DE LA S.E.N. (GLOSEN) | SOCIEDAD ESPAÑOLA DE NEFROLOGÍA-S.E.N. | 1,3 | REUNION CIENTIFICA | 1 |
| 492 | REGISTRO Y CONSEJO PARA DEJAR DE FUMAR: UNA PRIORIDAD EN AP | SERVICIO DE DROGODEPENDENCIAS DE LA DIRECCIÓN GENERAL DE SALUD PÚBLICA. GOBIERNO DE CANTABRIA | 0,2 | SESION CLINICA | 33 |
| 494 | JORNADAS DE HIPERTENSION EN LA INFANCIA Y ADOLESCENCIA | FUNDACION DEL COLEGIO DE MEDICOS DE CANTABRIA MARINO MARINA | 0,3 | JORNADAS | 1 |
| 500 | JORNADA MANEJO BOT PLUS 2.0 2018 | COLEGIO OFICIAL DE FARMACEUTICOS DE CANTABRIA | 0,2 | JORNADA | 1 |

1ª EDICIÓN (28 Solicitudes)

| Nº | NOMBRE DE ACTIVIDAD | PROVEEDOR | Nº CRÉDITOS | ÍNDICE CUANT. | ÍNDICE CUALIT. | Nº DE EDIC. |
|-----|---|---|-------------|---------------|----------------|-------------|
| 406 | PROGRAMA DE ENTRENAMIENTO EN DISECCION ENDOSCOPICA SUBMUCOSA A NIVEL COLORRECTAL | HOSPITAL VIRTUAL VALDECILLA | 2,7 | 1,16 | 2,33 | 1 |
| 424 | DRENAJE LINFÁTICO MANUAL I: BASES TEORICO-PRÁCTICAS | GERENCIA DE ATENCION ESPECIALIZADA. AREAS DE SALUD 3-4. HOSPITALES SIERRALLANA Y TRES MARES | 3,7 | 2,18 | 1,72 | 1 |
| 426 | ATENCION AL EMBARAZO Y PUERPERIO. NOVEDADES PROTOCOLO 2017 | GERENCIA DE ATENCION PRIMARIA | 1,5 | 1,21 | 1,21 | 1 |
| 427 | CURSO DE ELABORACION DE UN PROTOCOLO DE INVESTIGACION Y PRESENTACIONES CIENTIFICAS | HOSPITAL DE LAREDO | 1,4 | 0,88 | 1,55 | 1 |
| 429 | IV CURSO DE ACTUALIZACION EN ELECTROLITOS Y EQUILIBRIO ÁCIDO-BASE | SOCIEDAD ESPAÑOLA DE NEFROLOGÍA | 4,9 | 2,78 | 1,77 | 1 |
| 430 | CUIDADO ENFERMERO AL PACIENTE ONCOLOGICO | COLEGIO OFICIAL DE ENFERMERÍA DE CANTABRIA | 1,2 | 0,72 | 1,7 | 2 |
| 433 | ENTRENAMIENTO PARA INSTRUCTORES: LA SIMULACION COMO HERRAMIENTA DOCENTE | HOSPITAL VIRTUAL VALDECILLA | 6,9 | 3,23 | 2,15 | 3 |
| 441 | MANEJO DEL MATERIAL ENDOUROLOGICO EN EL QUIROFANO DE UROLOGIA | HOSPITAL UNIVERSITARIO MARQUES DE VALDECILLA | 2,1 | 0,83 | 2,49 | 1 |
| 446 | LA COMUNICACIÓN CON EL PACIENTE Y SU FAMILIA: HABILIDADES DE COMUNICACIÓN ESTRATEGICA | GERENCIA DE ATENCION ESPECIALIZADA AREAS 3 Y 4 . HOSPITAL SIERRALLANA | 1,1 | 0,88 | 1,25 | 1 |

| Nº | NOMBRE DE ACTIVIDAD | PROVEEDOR | Nº CRÉDITOS | ÍNDICE CUANT. | ÍNDICE CUALIT. | Nº DE EDIC. |
|-----|---|--|-------------|---------------|----------------|-------------|
| 448 | INTRODUCCION A LA VENTILACION MECANICA | HOSPITAL UNIVERSITARIO MARQUES DE VALDECILLA | 4,7 | 1,87 | 2,49 | 1 |
| 449 | ENTRENAMIENTO EN ENDOSCOPIA DIGESTIVA PARA CIRUJANOS GENERALES | HOSPITAL VIRTUAL VALDECILLA | 3,9 | 2,09 | 1,86 | 1 |
| 451 | ENTRENAMIENTO EN REANIMACION CARDIOPULMONAR | HOSPITAL VIRTUAL VALDECILLA | 0,8 | 0,44 | 1,83 | 1 |
| 452 | REUNION GEENDIAB- TALLERES PARA NEFROLOGOS EXPERTOS EN ENFERMEDAD RENAL DIABETICA. MANEJO PRACTICO INTEGRAL DEL PACIENTE CON DIABETES MELLITUS, ENFERMEDAD VASCULAR (ECV) Y RENAL (ERD) | SOCIEDAD ESPAÑOLA DE NEFROLOGIA | 1,6 | 0,94 | 1,67 | 1 |
| 453 | SESION DERMATOLOGICA BASICA PARA MEDICOS DE ATENCION PRIMARIA | FUNDACION DEL COLEGIO DE MEDICOS DE CANTABRIA MARINO MARINA | 0,4 | 0,33 | 1,18 | 1 |
| 458 | ACTUALIZACION DE CONOCIMIENTOS EN EL SERVICIO DE HEMATOLOGIA- SECCION DE HEMOTERAPIA 2017 | HOSPITAL UNIVERSITARIO MARQUES DE VALDECILLA | 3,8 | 1,54 | 2,49 | 1 |
| 460 | 12 MESES-12 CUIDADOS. HERIDA QUIRURGICA | HOSPITAL UNIVERSITARIO MARQUES DE VALDECILLA | 0,5 | 0,19 | 2,49 | 1 |
| 464 | CONECTA CON TU INTERIOR | GERENCIA DE ATENCION ESPECIALIZADA AREAS DE SALUD III Y IV . HOSPITALES SIERRALLANA Y TRES MARES | 1,4 | 0,99 | 1,43 | 1 |
| 465 | CURSO-TALLER VENDAJE FUNCIONAL DE TOBILLO Y PRIMER DEDO DE LA MANO | HOSPITAL DE LAREDO | 0,3 | 0,22 | 1,45 | 2 |

| Nº | NOMBRE DE ACTIVIDAD | PROVEEDOR | Nº CRÉDITOS | ÍNDICE CUANT. | ÍNDICE CUALIT. | Nº DE EDIC. |
|-----|---|---|-------------|---------------|----------------|-------------|
| 466 | LAS PATENTES, HERRAMIENTA CLAVE PARA LA INVESTIGACION | IDIVAL | 0,3 | 0,17 | 1,72 | 1 |
| 467 | TERAPIA NARRATIVA BASADA EN MINFULNESS EN TRAUMA | CENTRO HOSPITALARIO PADRE MENNI | 1 | 0,88 | 1,12 | 1 |
| 469 | ATENCION AL PACIENTE POLITRAUMATIZADO EN URGENCIAS HOSPITALARIAS | HOSPITAL UNIVERSITARIO MARQUES DE VALDECILLA | 7,8 | 3,5 | 2,22 | 1 |
| 471 | CURSO DE TERAPIA ACUATICA" APRENDIENDO A TRAVES DEL JUEGO ACUATICO TERAPEÚTICO" | ESCUELA UNIVERSITARIA GIMBERNAT CANTABRIA | 2,6 | 1,9 | 1,37 | 1 |
| 473 | TALLER DE PATOLOGÍA CARDIOLOGICA PARA PROFESIONALES DEL SUAP | SEMERGEN CANTABRIA | 0,4 | 0,31 | 1,35 | 1 |
| 474 | CURSO "ANEMIA EN NEFROLOGÍA" | SOCIEDAD ESPAÑOLA DE NEFROLOGIA (SEN) | 12,3 | 6,3 | 1,95 | 1 |
| 476 | INTERVENCION SANITARIA EN ENTORNOS CON RIESGO NUCLEAR BIOLOGICO Y QUIMICO (NBQ) | AFIL-FORPRIVEN | 5,6 | 3,59 | 1,57 | 1 |
| 477 | ACTUALIZACION EN HEPATITIS. CAMINO DE LA ERRADICACION | FUNDACION DEL COLEIGO OFICIAL DE MEDICOS DE CANTABRIA | 0,8 | 0,66 | 1,2 | 1 |
| 478 | MANEJO DE LA PATOLOGÍA VASCULAR EN ATENCION PRIMARIA | FUNDACION DEL COLEIGO OFICIAL DE MEDICOS DE CANTABRIA | 1,6 | 1,32 | 1,18 | 1 |
| 493 | SENSIBILIZACION PARA LA DETECCION Y ATENCION A LA VIOLENCIA CONTRA LAS MUJERES DESDE LOS SERVICIOS SANITARIOS HOSPITALARIOS | DIRECCION GENERAL DE SALUD PUBLICA | 1,5 | 0,83 | 1,82 | 3 |

De las 29 solicitudes presentadas como primera edición que no son reuniones científicas, los datos relativos a la calidad de las actividades se muestran a continuación:

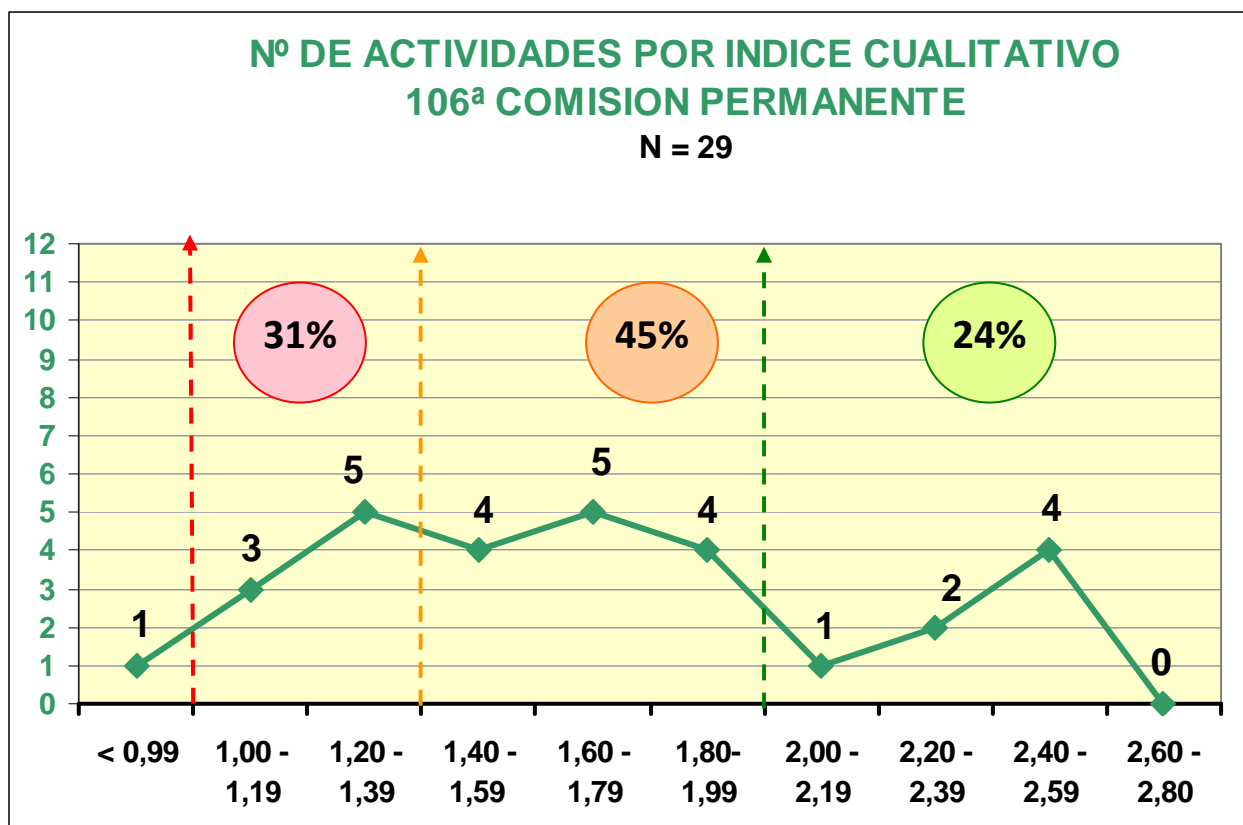

Una de las solicitudes presentadas a esta comisión permanente no ha cumplido el criterio de calidad establecido a nivel nacional.

En esta ocasión, hay 6 actividades con índice cualitativo **BAJO**, representando un **31%** del total, siendo con el índice cualitativo **MEDIO**, (entre 1,40 y 1,99-), un **45%**, y con un nivel **ALTO** de calidad (a partir de 2,00) suponen un **24%** en esta ocasión.

EDICIONES SUCESIVAS (18 Solicitudes)

| Nº | NOMBRE DE ACTIVIDAD | PROVEEDOR | Nº CRÉDITOS | Nº DE EXPEDIENTE | Nº DE EDIC. |
|-----|---|--|-------------|------------------|-------------|
| 443 | FORMACION EN PRESCRIPCION ELECTRONICA ASISTIDA | HOSPITAL DE LAREDO | 0,6 | 8.837-278/17 | 2 |
| 444 | TALLER DE ASISTENCIA AL PACIENTE POLITRAUMATIZADO | GERENCIA DE ATENCION PRIMARIA | 1,1 | 2.261-57/16 | 2 |
| 445 | TALLER DE ACTUALIZACION EN SOPORTE VITAL AVANZADO | GERENCIA DE ATENCION PRIMARIA | 1 | 2.260-56/16 | 2 |
| 447 | ESTRATEGIAS DE OPTIMIZACION TERAPEUTICA ANTIBIOTICA (PROA) | HOSPITAL UNIVERSITARIO MARQUES DE VALDECILLA | 2,5 | 14.515-412/16 | 1 |
| 450 | CURSO CLINICO-EXPERIMENTAL DE CIRUGIA LAPAROSCOPICA COLORRECTAL ASISTIDA POR ROBOT | HOSPITAL VIRTUAL VALDECILLA | 5,3 | 1.123-29/17 | 1 |
| 454 | VALORACION Y TRATAMIENTO OSTEOPATICO VISCERAL DE LA REGION PELVICA | ICOMED | 12,5 | 594-22/16 | 1 |
| 455 | INTEGRACION DE LA VALORACION Y EL TRATAMIENTO OSTEOPATICO VISCERAL DE LAS REGIONES CERVICOTORACICA; ABDOMINAL Y PELVICA | ICOMED | 2,6 | 4.200-120/16 | 1 |
| 456 | INTEGRACION DE LA VALORACION Y EL TRATAMIENTO OSTEOPATICO DE LAS REGIONES CERVICAL, DORSAL-COSTILLAS Y DEL MIEMBRO SUPERIOR | ICOMED | 3,1 | 5.395-148/16 | 1 |
| 457 | VALORACION Y TRATAMIENTO OSTEOPATICO DEL MIEMBRO SUPERIOR | ICOMED | 14,3 | 1.689-43/16 | 1 |

| Nº | NOMBRE DE ACTIVIDAD | PROVEEDOR | Nº CRÉDITOS | Nº DE EXPEDIENTE | Nº DE EDIC. |
|-----|---|---|-------------|------------------|-------------|
| 459 | CURSO DE ACTUALIZACION EN RCP BASICA Y AVANZADA | HOSPITAL DE LAREDO | 0,3 | 12.104-398/17 | 1 |
| 462 | PRIMEROS AUXILIOS | CRUZ ROJA ESPAÑOLA | 8,5 | 15.129-432/16 | 8 |
| 463 | PRIMEROS AUXILIOS EN BEBES Y NIÑOS | CRUZ ROJA ESPAÑOLA | 4,6 | 5.715-153/16 | 2 |
| 475 | CURSO DE ANASTOMOSIS INTESTINALES Y TECNICAS ANTIRREFLUJO POR VIA LAPARASCÓPICA PARA CIRUJANOS | HOSPITAL VIRTUAL VALDECILLA | 9,6 | 107-3/16 | 2 |
| 483 | PREVENCIÓN DE INFECCIONES EN ODONTOLOGÍA: PROTOCOLOS Y PROCEDIMIENTOS PARA UAN CORRECTA DESINFECCION Y ESTERILIZACIÓN | FEDERACION NACIONAL DE HIGIENISTAS BUCODENTALES | 1 | 9.254-286/17 | 1 |
| 484 | SOPORTE VITAL BASICO Y DESFIBRILACION SEMIAUTOMATICA | ESCUELA TECNICO PROFESIONAL EN CIENCIAS DE LA SALUD DE CLINICA MOMPIA, S.A.U. | 5,1 | 6045-173/15 | 8 |
| 485 | INSTRUCTOR EN SOPORTE VITAL BÁSICO Y DESFIBRILACION SEMIAUTOMATICA | ESCUELA TECNICO PROFESIONAL EN CIENCIAS DE LA SALUD DE CLINICA MOMPIA, S.A.U. | 3,7 | 10956-282/16 | 5 |
| 489 | REANIMACION CARDIOPULMONAR BASICA Y AVANZADA | HOSPITAL VIRTUAL VALDECILLA | 10,3 | 11.440-300/16 | 1 |
| 498 | CURSO TEORICO-PRACTICO DE HIDRODISECCION ENDOSCOPICA SUBMUCOSA | HOSPITAL VIRTUAL VALDECILLA | 6,6 | 1.130-31/17 | 1 |

CARACTERÍSTICAS DE LAS 119 ACTIVIDADES ACREDITADAS

POR EL TIPO DE ACTIVIDAD

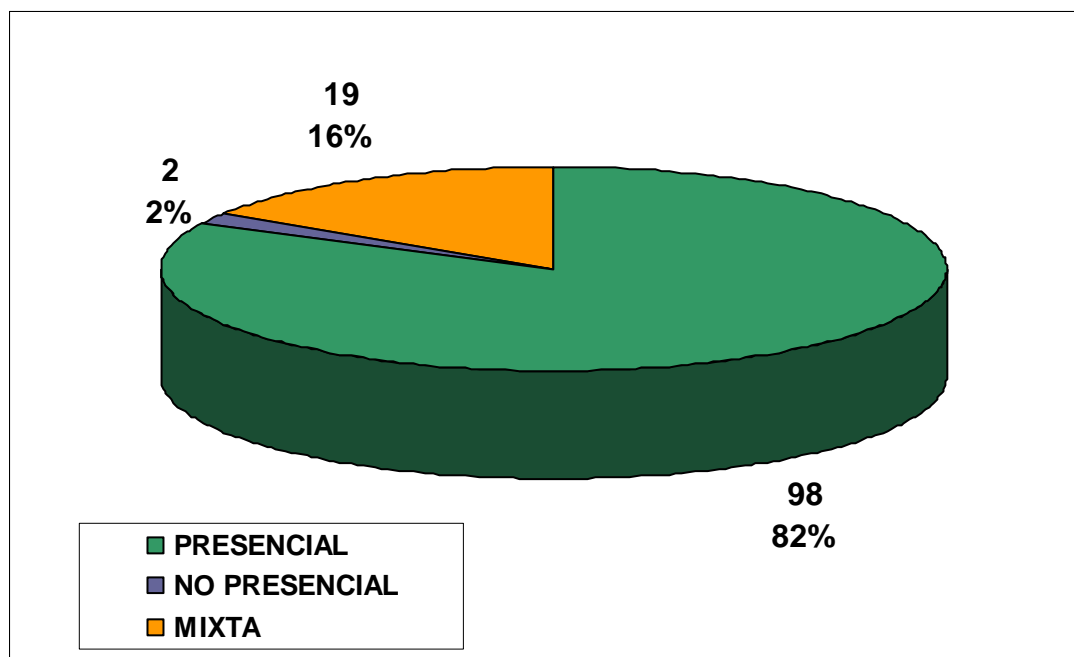

POR NUMERO DE EDICIONES

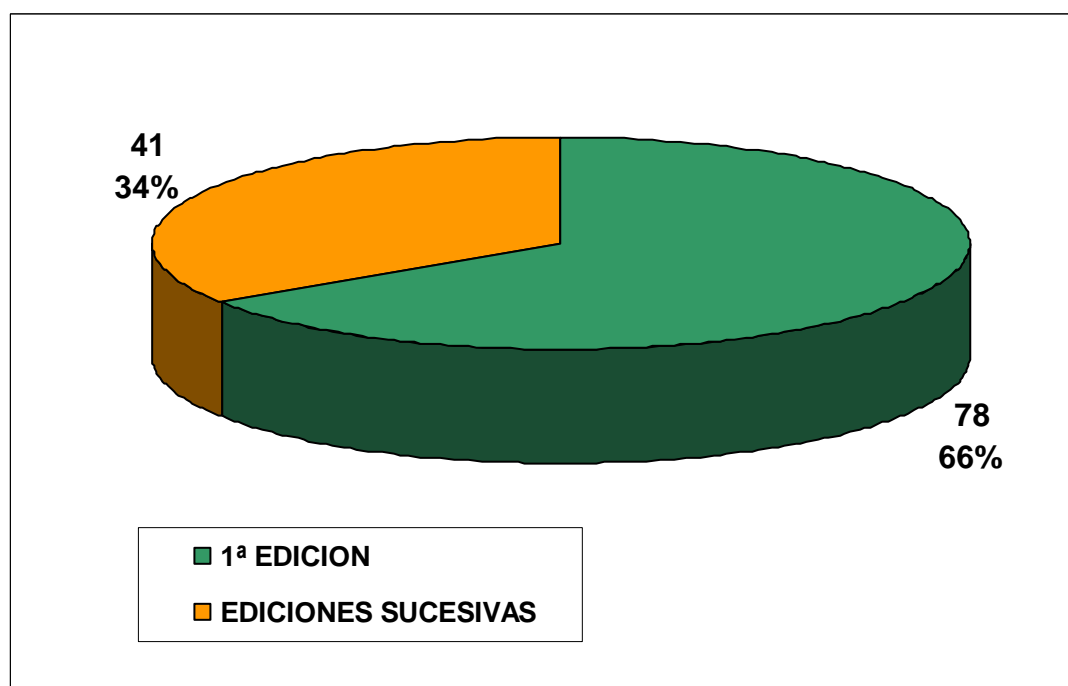

LUGAR DE REALIZACION

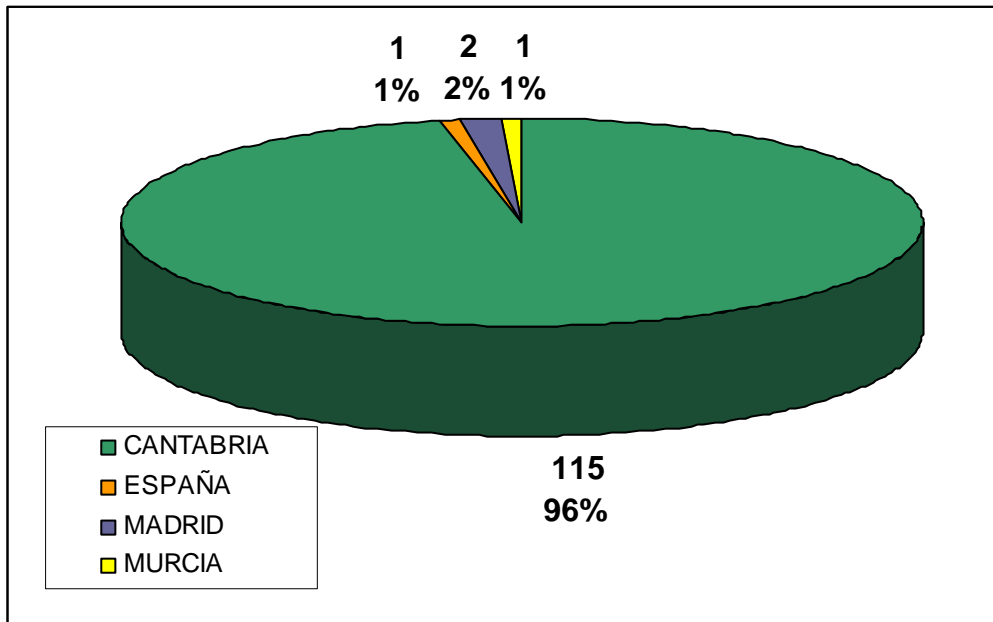

POR EL FORMATO DE LA ACTIVIDAD

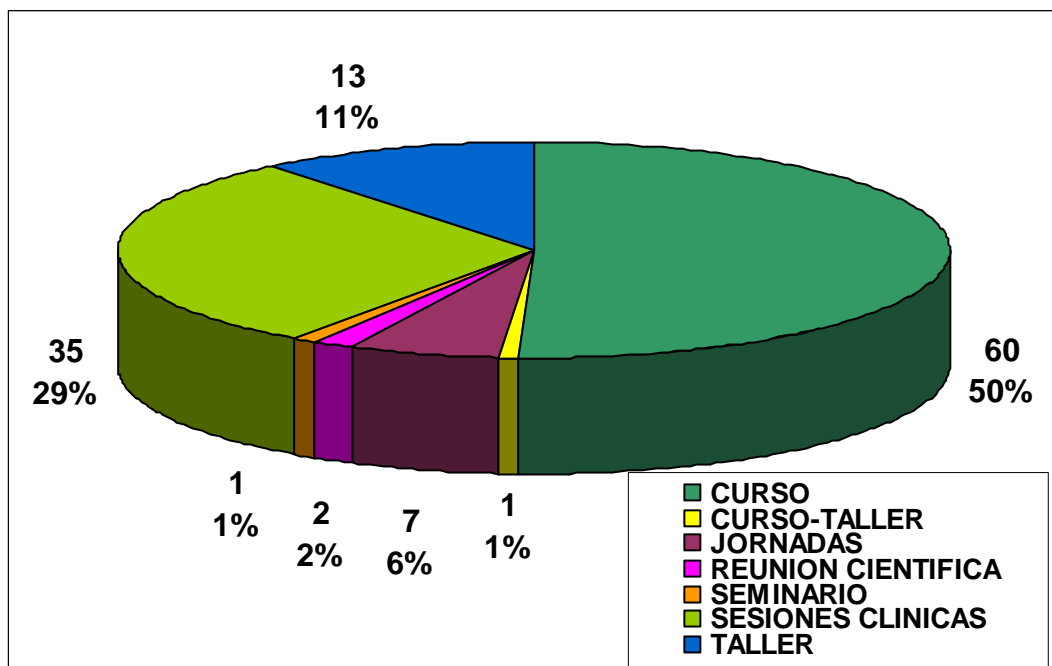

POR EL AREA DE CONOCIMIENTO

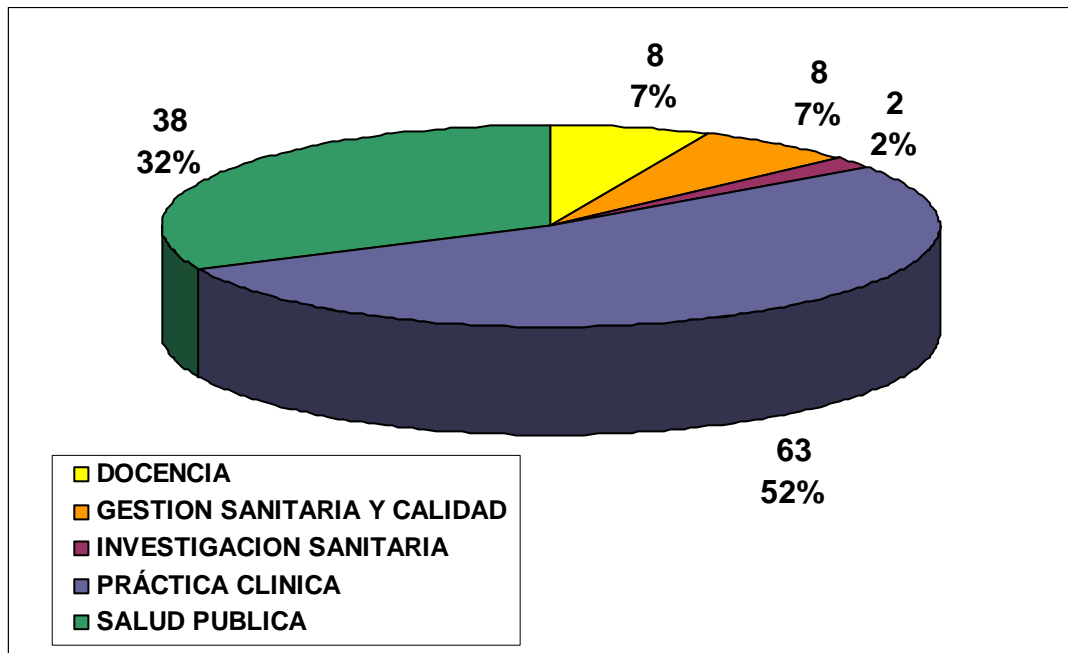

POR LOS PROFESIONALES A LOS QUE SE DIRIGE LA ACTIVIDAD

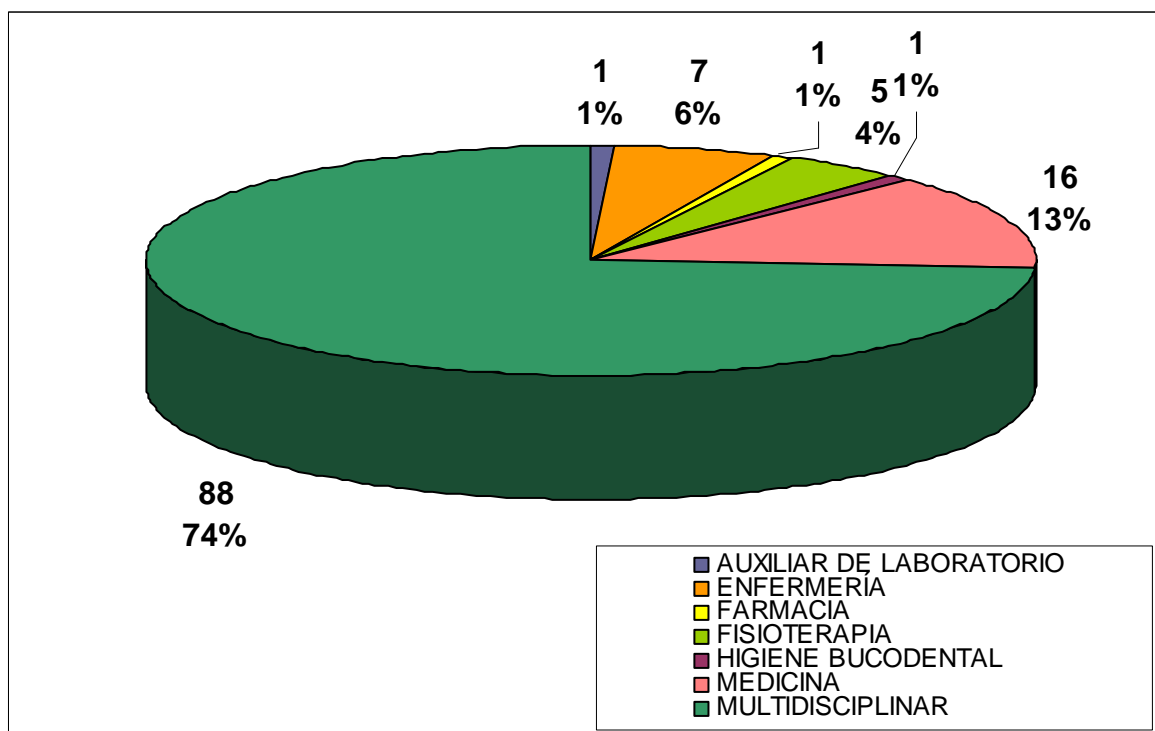

POR EL NÚMERO DE ALUMNOS

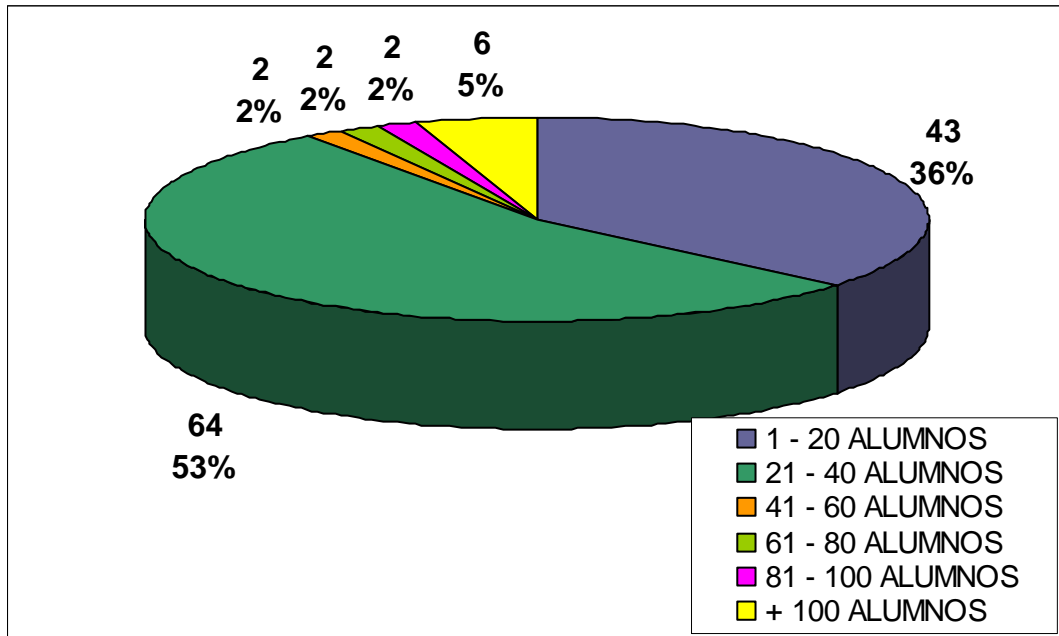

POR LA DURACIÓN EN HORAS

