

MEMORIA DE ACTIVIDADES

**110^a
COMISIÓN PERMANENTE**

16 de mayo de 2018



**COMISIÓN DE FORMACIÓN
CONTINUADA DE LAS
PROFESIONES SANITARIAS
DE LA COMUNIDAD AUTÓNOMA
DE CANTABRIA**

**Esta memoria tiene carácter informativo.
La única información válida es la resolución enviada al promotor de la actividad.**

HISTORIA DE LA CFC DE CANTABRIA							
	Nº	FECHA	SI	NO	X	TOTALCOMISION	Total/año
2008	1ª	29/09/2008	22	4	0	26	100
	2ª	24/10/2008	32	1	1	34	
	3ª	19/11/2008	29	1	0	30	
	4ª	15/12/2008	9	0	1	10	
2009	5ª	19/01/2009	22	0	11	33	223
	6ª	20/02/2009	20	1	2	23	
	7ª	19/03/2009	21	1	0	22	
	8ª	28/04/2009	21	2	0	23	
	9ª	28/05/2009	10	0	3	13	
	10ª	15/07/2009	9	0	1	10	
	11ª	28/08/2009	18	0	1	19	
	12ª	30/09/2009	18	1	0	19	
	13ª	27/10/2009	34	1	0	35	
	14ª	09/12/2009	26	0	0	26	
2010	15ª	21/01/2010	53	0	0	53	310
	16ª	03/03/2010	34	0	0	34	
	17ª	29/03/2010	47	0	0	47	
	18ª	19/04/2010	21	0	0	21	
	19ª	20/05/2010	24	1	0	25	
	20ª	22/06/2010	13	0	0	13	
	21ª	08/09/2010	33	0	0	33	
	22ª	08/10/2010	27	0	0	27	
	23ª	10/11/2010	33	0	1	34	
	24ª	03/12/2010	23	0	0	23	
2011	25ª	19/01/2011	53	0	0	53	347
	26ª	15/02/2011	34	0	0	34	
	27ª	03/03/2011	21	0	0	21	
	28ª	07/04/2011	23	0	0	23	
	29ª	05/05/2011	21	0	0	21	
	30ª	07/06/2011	16	0	0	16	
	31ª	15/07/2011	8	0	0	8	
	32ª	02/09/2011	29	0	0	29	
	33ª	05/10/2011	47	0	2	49	
	34ª	25/10/2011	48	2	2	52	
	35ª	21/11/2011	25	0	2	27	
	36ª	19/12/2011	13	1	0	14	
2012	37ª	18/01/2012	28	2	0	30	413
	38ª	10/02/2012	45	0	0	45	
	39ª	13/03/2012	30	0	0	30	
	40ª	23/04/2012	31	1	0	32	
	41ª	21/05/2012	18	0	3	21	
	42ª	06/06/2012	55	1	0	56	
	43ª	12/07/2012	43	0	0	43	
	44ª	07/08/2012	11	0	0	11	
	45ª	12/09/2012	32	0	0	32	
	46ª	04/10/2012	35	0	1	36	
	47ª	08/11/2012	38	0	2	40	
	48ª	14/12/2012	37	0	0	37	

2013	49 ^a	18/01/2013	39	0	2	41	411
	50 ^a	14/02/2013	33	0	0	33	
	51 ^a	15/03/2013	44	0	1	45	
	52 ^a	15/04/2013	38	0	0	38	
	53 ^a	17/05/2013	34	0	0	34	
	54 ^a	14/06/2013	20	0	1	21	
	55 ^a	16/07/2013	24	1	0	25	
	56 ^a	23/08/2013	31	0	0	31	
	57 ^a	24/09/2013	42	0	0	42	
	58 ^a	15/10/2013	30	0	1	31	
	59 ^a	12/11/2013	40	0	0	40	
60 ^a	17/12/2013	30	0	0	30		
2014	61 ^a	16/01/2014	33	1	0	34	470
	62 ^a	13/02/2014	36	0	2	38	
	63 ^a	11/03/2014	39	1	0	40	
	64 ^a	10/04/2014	49	0	0	49	
	65 ^a	16/05/2014	45	0	0	45	
	66 ^a	26/06/2014	35	0	0	35	
	67 ^a	31/07/2014	48	0	0	48	
	68 ^a	05/09/2014	38	0	1	39	
	69 ^a	09/10/2014	48	2	1	51	
	70 ^a	30/10/2014	39	0	1	40	
	71 ^a	04/12/2014	47	2	2	51	
2015	72 ^a	23/01/2015	51	0	0	51	524
	73 ^a	19/02/2015	50	0	2	52	
	74 ^a	19/03/2015	53	0	1	54	
	75 ^a	28/04/2015	73	0	2	75	
	76 ^a	09/06/2015	62	0	2	64	
	77 ^a	24/07/2015	60	0	1	61	
	78 ^a	03/09/2015	55	0	1	56	
	79 ^a	01/10/2015	39	1	0	40	
	80 ^a	28/10/2015	32	0	0	32	
	81 ^a	10/12/2015	38	0	1	39	
	2016	82 ^a	22/01/2016	48	0	0	
83 ^a		26/02/2016	53	1	0	54	
84 ^a		31/03/2016	41	0	1	42	
85 ^a		25/04/2016	33	0	0	33	
86 ^a		31/05/2016	42	0	0	42	
87 ^a		05/07/2016	34	0	1	35	
88 ^a		27/07/2016	29	0	0	29	
89 ^a		23/08/2016	32	1	0	33	
90 ^a		23/09/2016	32	0	0	32	
91 ^a		27/10/2016	30	0	2	32	
92 ^a		30/11/2016	29	0	0	29	
93 ^a	27/12/2016	22	0	0	22		
2017	94 ^a	24/01/2017	28	0	0	28	522
	95 ^a	10/02/2017	61	0	2	63	
	96 ^a	07/03/2017	36	0	1	37	
	97 ^a	31/03/2017	57	0	2	59	
	98 ^a	03/05/2017	37	1	0	38	
	99 ^a	06/06/2017	44	1	0	45	
	100 ^a	29/06/2017	40	0	0	40	
	101 ^a	02/08/2017	46	0	1	47	
	102 ^a	18/09/2017	44	0	0	44	
	103 ^a	31/10/2017	49	0	0	49	
	104 ^a	29/11/2017	32	0	0	32	
105 ^a	20/12/2017	40	0	0	40		
Totales			3654	32	65	3751	3751

COMISIONES PERMANENTES REALIZADAS (desde el 1 de agosto de 2008)

AÑO	2008	2009	2010	2011	2012	2013	2014	2015	2016	2017	2018	TOTAL
Nº DE COMISIONES	4	10	10	12	12	12	11	10	12	12	5	110

SOLICITUDES PRESENTADAS A ACREDITAR POR AÑO (desde el 1 de agosto de 2008)

AÑO	2008	2009	2010	2011	2012	2013	2014	2015	2016	2017	2018	TOTAL
ACREDITADAS	92	199	308	338	403	405	457	513	425	514	278	3932
NO ACREDITADAS	6	6	1	3	4	1	6	1	2	2	1	34
DESESTIMADAS /NO ADMITIDAS DESISTIDAS	2	18	1	6	6	5	7	10	4	6	2	67
Total	100	223	310	347	413	411	470	524	431	522	282	4033

AÑO 2018

CP	FECHA	ACREDITADAS	NO ACREDITADAS	NO ADMITIDAS/ DESESTIMADAS	TOTAL
1 ^a -105 ^a	2008 a 2017	3654	32	65	3751
106 ^a	26/01/2018	58	1	1	60
107 ^a	28/02/2018	62	0	1	63
108 ^a	28/03/2018	54	0	0	54
109 ^a	19/04/2018	43	0	0	43
110 ^a	16/05/2018	61	1	0	62
		3932	34	67	4033

Entre el 1 de agosto de 2008 y el 16 de mayo de 2018, la Secretaría Técnica de la Comisión de Formación Continuada de las Profesiones Sanitarias de la Comunidad Autónoma de Cantabria ha recibido un total de **4092 solicitudes** para la acreditación de cursos de formación continuada.

Esta comisión permanente está formada por **62 solicitudes** de actividades, una de las cuales no se ha acreditado al no haber cumplido los criterios comunes y mínimos establecidos a nivel nacional, habiendo sido el resto acreditadas.

Una vez finalizada la reunión de la Comisión Permanente, los datos quedarán de esta forma:

- **3966 solicitudes**, el **97%** de las solicitudes presentadas, habrán sido sometidas al proceso de evaluación puesto que reúnen los requisitos exigidos por la comisión nacional de formación continuada, respecto a destinatarios y áreas, habrán sido acreditadas (**3932**) o rechazadas (**34**).
- En **67 solicitudes** no ha sido así, por lo que se ha desestimado la petición de acreditación, o bien el proveedor ha renunciado a su acreditación antes de su resolución, o bien se registró la misma actividad con dos números diferentes (**2 %**).
- Un **1%**, **59 solicitudes**, estarán en proceso de evaluación.

EVALUADAS	3966	97%
DESESTIMADAS/DESISTIMADAS	67	2%
EN PROCESO DE EVALUACIÓN	59	1%
	4092	100%

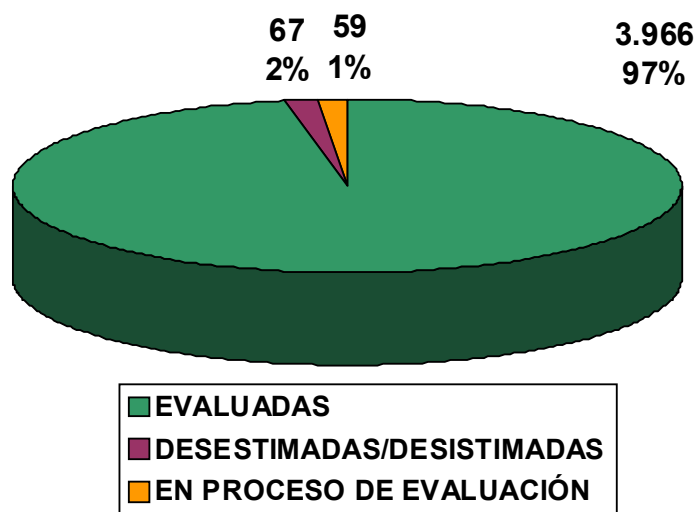

De las **3.966 solicitudes** evaluadas, **2.764 (70%)** son actividades presentadas por primera vez a acreditar (una primera edición), mientras que **1.202 (30%)** de las solicitudes, corresponden a ediciones sucesivas de actividades previamente acreditadas a nivel nacional o autonómico.

1ª EDICIÓN	2.764	70%
EDICIONES SUCESIVAS	1.202	30%
	3.966	100,00%

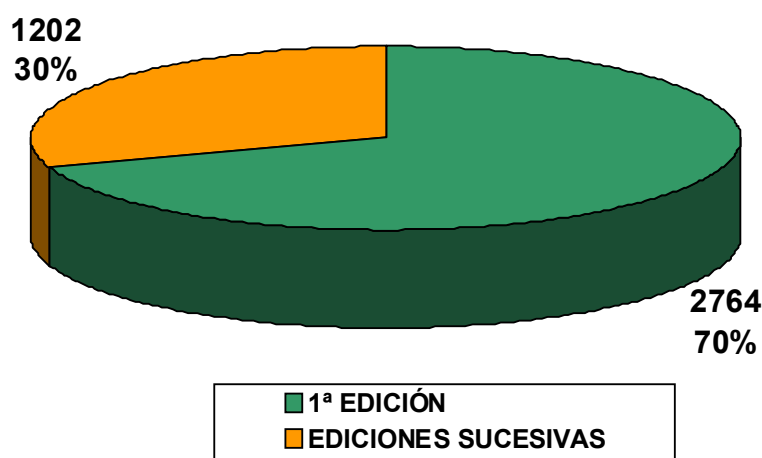

Del total de solicitudes evaluadas, **3.966**, ha habido **3.932 (99%)** que han superado el proceso de acreditación, y **34 (1%)** que no lo han superado.

ACREDITABLES	3.932	99%
NO ACREDITABLES	34	1%
	3.966	100%

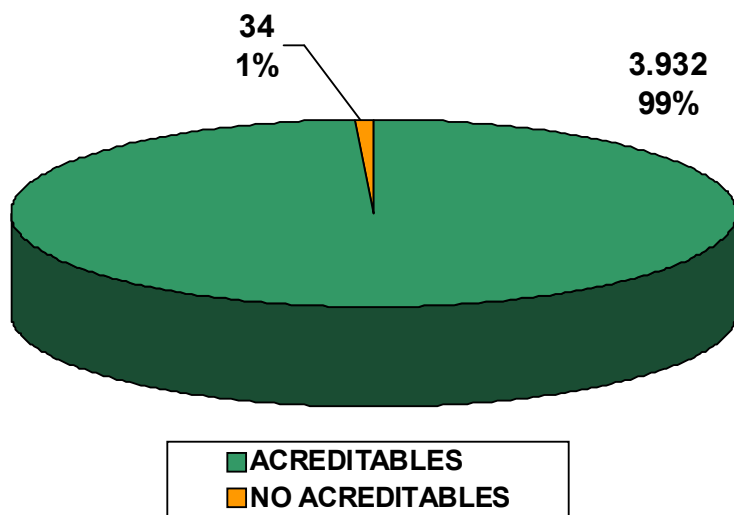

COMISIÓN PERMANENTE

110ª Reunión - 16 de mayo de 2018

NÚMERO DE ACTIVIDADES PRESENTADAS POR ENTIDAD PROVEEDORA

PROVEEDOR	Nº SOLICITUDES
ANTONIO PAREJO MORA	1
ASOCIACION CANTABRA DE MATRONAS	1
AULA DE FORMACION AYUNTAMIENTO PIELAGOS	2
COLEGIO OFICIAL DE ENFERMERIA DE CANTABRIA	3
CONSEJERIA DE SANIDAD DE CANTABRIA/AGENCIA ESPAÑOLA DE MEDICAMENTOS Y PRODUCTOS SANITARIOS	1
ESCUELA TECNICO PROFESIONAL EN CIENCIAS DE LA SALUD, CLINICA MOMPIA	1
ESCUELA UNIVERSITARIA GIMBERNAT CANTABRIA	1
FUNDACION DEL COLEGIO DE MEDICOS DE CANTABRIA MARINO MARINA	3
FUNDACION MARQUES DE VALDECILLA	1
GERENCIA ATENCION ESPECIALIZADA AREAS DE SALUD 3 Y 4. HOSPITAL SIERRALLANA	5
GERENCIA DE ATENCION PRIMARIA	2
HOSPITAL COMARCAL DE LAREDO	9
HOSPITAL UNIVERSITARIO MARQUES DE VALDECILLA	15
HOSPITAL VIRTUAL VALDECILLA	13
MAESTRIA DENTAL S.L.	1
SCMFyC	1
SUBDIRECCION DE DESARROLLO Y CALIDAD ASISTENCIAL SERVICIO CANTABRO DE SALUD	1
UNIVERSIDAD DE CANTABRIA	1
	62

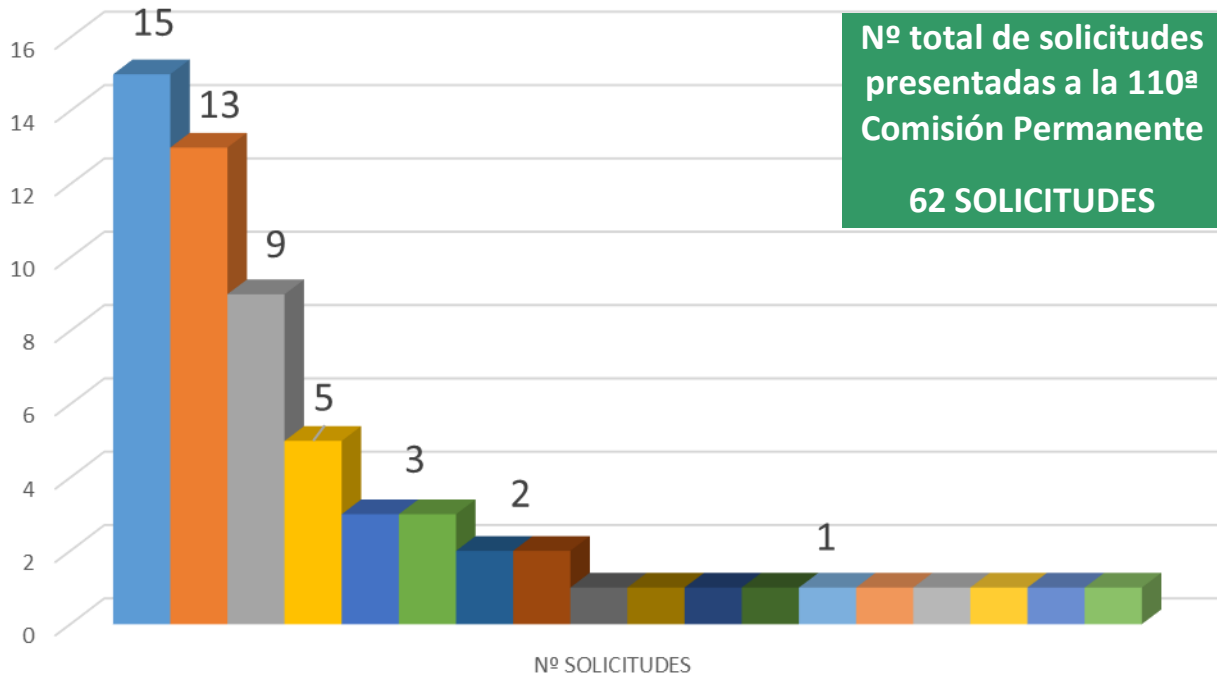

- HOSPITAL UNIVERSITARIO MARQUES DE VALDECILLA
- HOSPITAL VIRTUAL VALDECILLA
- HOSPITAL COMARCAL DE LAREDO
- GERENCIA ATENCION ESPECIALIZADA AREAS DE SALUD 3 Y 4. HOSPITAL SIERRALLANA
- COLEGIO OFICIAL DE ENFERMERIA DE CANTABRIA
- FUNDACION DEL COLEGIO DE MEDICOS DE CANTABRIA MARINO MARINA
- AULA DE FORMACION AYUNTAMIENTO PIELAGOS
- GERENCIA DE ATENCION PRIMARIA
- ANTONIO PAREJO MORA
- ASOCIACION CANTABRA DE MATRONAS
- CONSEJERIA DE SANIDAD/AGENCIA ESPAÑOLA DE MEDICAMENTOS Y PRODUCTOS SANITARIOS
- ESCUELA TECNICO PROFESIONAL EN CIENCIAS DE LA SALUD, CLINICA MOMPIA
- ESCUELA UNIVERSITARIA GIMBERNAT CANTABRIA
- FUNDACION MARQUES DE VALDECILLA
- MAESTRIA DENTAL S.L.
- SCMFyC
- SUBDIRECCION DE DESARROLLO Y CALIDAD ASISTENCIAL SERVICIO CANTABRO DE SALUD
- UNIVERSIDAD DE CANTABRIA

SOLICITUDES DE ACTIVIDADES PRESENTADAS A LA 110ª COMISIÓN PERMANENTE

COMISIÓN PERMANENTE	FECHA	ACREDITADAS	NO ACREDITADAS	DESESTIMADAS NO ADMITIDAS DESISTIDAS	TOTAL COMISIÓN
110ª REUNIÓN	16/05/2018	61	1	0	62

Esta comisión permanente está compuesta por 62 solicitudes, una de las cuales no ha sido acreditada al no cumplir los requisitos y criterios de calidad estipulados a nivel nacional. El resto, 61, si han sido acreditadas.

SOLICITUDES NO ACREDITADAS 1

Nº	NOMBRE DE ACTIVIDAD	PROVEEDOR	Nº CRÉDITOS TOTALES	CCT	CCL	EDICIONES
194	ECOGRAFIA MUSCULO-ESQUELETICA	ANTONIO PAREJO MORA	NO SE ACREDITA	2,2	0,87	1

Las 61 actividades acreditadas se corresponden con 123 actividades, ya que dentro de dichas solicitudes hay 62 actividades sucesivas.

SOLICITUDES PRESENTADAS	61
EDICIONES SUCEVAS DENTRO DE LA SOLICITUD	62
TOTAL	123 ACTIVIDADES

SOLICITUDES ACREDITADAS 61

JORNADAS, CONGRESOS Y SESIONES CLÍNICAS

(12 Solicitudes)

A partir del 08/11/2012, se aplican unos nuevos criterios de acreditación basados en un procedimiento estandarizado para las reuniones científicas (congresos y jornadas), y para las sesiones clínicas. En esta ocasión hay:

Nº	NOMBRE DE ACTIVIDAD	PROVEEDOR	Nº CRÉDITOS TOTALES	TIPO DE ACTIVIDAD	Nº EDICIONES
178	PROGRAMA DE SESIONES CLINICAS EN QUIROFANO 2ª EDICION	HOSPITAL COMARCAL DE LAREDO	1,2	SESIONES CLINICAS	1
184	SESIONES DE ACTUALIZACION EN LABORATORIO CLINICO: 2018	HOSPITAL UNIVERSITARIO MARQUES DE VALDECILLA	3,2	SESIONES CLINICAS	1
190	II CONGRESO NACIONAL DE MATRONAS	ASOCIACION CANTABRA DE MATRONAS	1,8	JORNADAS	1
193	XIII JORNADAS DE INSPECCION FARMACEUTICA	CONSEJERIA DE SANIDAD DE CANTABRIA/AGENCIA ESPAÑOLA DE MEDICAMENTOS Y PRODUCTOS SANITARIOS	0,8	JORNADAS	1
197	PROGRAMA DE SESIONES DEL AREA DE CONSULTAS DE PEDIATRIA Y GINECOLOGIA. PRIMER SEMESTRE 2018	HOSPITAL UNIVERSITARIO MARQUES DE VALDECILLA	1,2	SESIONES CLINICAS	1
199	CONOCE TU HOSPITAL.ADMISION Y DOCUMENTACION CLINICA: OTRA DIMENSION DE LA ENFERMERIA	HOSPITAL UNIVERSITARIO MARQUES DE VALDECILLA	0,2	SESIONES CLINICAS	1

Nº	NOMBRE DE ACTIVIDAD	PROVEEDOR	Nº CRÉDITOS TOTALES	TIPO DE ACTIVIDAD	Nº EDICIONES
200	SESIONES DE ACTUALIZACION EN MEDICINA INTENSIVA 2018	HOSPITAL UNIVERSITARIO MARQUES DE VALDECILLA	3,8	SESIONES CLINICAS	1
205	XXII JORNADAS DE LA SCMFyC	SCMFyC	0,9	JORNADAS	1
209	III JORNADAS DE CARDIOLOGIA Y ATENCION PRIMARIA	FUNDACION DEL COLEGIO DE MEDICOS DE CANTABRIA MARINO MARINA	0,9	JORNADAS	1
211	MEJORA TUS COMPETENCIAS 3.3 PARA ENFERMERAS/OS .CONTROL DEL DOLOR POSTQUIRURGICO EN PACIENTES D-E CIRUGIA CARDIACA MEDIANTE PROTECTOR TORACICO	HOSPITAL UNIVERSITARIO MARQUES DE VALDECILLA	0,2	SESIONES CLINICAS	1
214	FORMACION CONTINUADA DEL SERVICIO DE EMERGENCIAS DE ATENCION PRIMARIA-061	GERENCIA DE ATENCION PRIMARIA	4	SESIONES CLINICAS	1
218	V JORNADAS DE CIRUGIA SOBRE CONTROVERSIAS EN EL MANEJO DEL ABDOMEN CATASTROFICO	HOSPITAL UNIVERSITARIO MARQUES DE VALDECILLA	1,2	JORNADAS	1

1ª EDICIÓN (37 Solicitudes)

Nº	NOMBRE DE ACTIVIDAD	PROVEEDOR	Nº CRÉDITOS	ÍNDICE CUANT.	ÍNDICE CUALIT.	Nº DE EDIC.
116	REHABILITACION ORAL BIOFUNCIONAL	MAESTRIA DENTAL S.L.	9,5	5,76	1,65	4
131	II CURSO DE URGENCIAS EN OFTALMOLOGIA	HOSPITAL COMARCAL DE LAREDO	1	0,77	1,33	1
132	ACTUALIZACION EN EL TRATAMIENTO DE LA DIABETES TIPO 2	HOSPITAL COMARCAL DE LAREDO	3,5	2,38	1,48	1
134	CURSO TEORICO PRÁCTICO DE ACTUALIZACION Y ENTRENAMIENTO EN TECNICAS QUIRURGICAS AVANZADAS PARA EL TRATAMIENTO DEL CANCER DE PRÓSTATA	HOSPITAL VIRTUAL VALDECILLA	2,5	1,16	2,2	1
138	PREVENCION DE LAS DISFUNCIONES DEL SUELO PELVICO	HOSPITAL COMARCAL DE DE LAREDO	1,7	0,88	1,88	1
144	PROCEDIMIENTOS BÁSICOS E INSTRUMENTACIÓN EN QUIRÓFANOS PARA EL TÉCNICO ESPECIALISTA EN CUIDADOS AUXILIARES DE ENFERMERÍA	AULA DE FORMAICON DEL AYUNTAMIENTO DE PIELAGOS	3,7	3,5	1,07	1
145	PROGRAMA DE ENTRENAMIENTO EN ASISTENCIA VITAL AVANZADA PEDIATRICA PARA PROFESIONALES SANITARIOS EXTRAHOSPITALARIOS	HOSPITAL VIRTUAL VALDECILLA	1,4	0,83	1,71	1
146	MANEJO DE SITUACIONES DE EMERGENCIA EN EL AREA DE URGENCIAS	HOSPITAL VIRTUAL VALDECILLA	0,8	0,52	1,45	1
155	LIDERAZGO PROYECTOS ZERO	SUBDIRECCION DE DESARROLLO Y CALIDAD ASISTENCIAL SERVICIO CANTABRO DE SALUD	0,7	0,44	1,51	1

Nº	NOMBRE DE ACTIVIDAD	PROVEEDOR	Nº CRÉDITOS	ÍNDICE CUANT.	ÍNDICE CUALIT.	Nº DE EDIC.
156	CURSO CLINICO-EXPERIMENTAL AVANZADO DE CIRUGIA LAPAROSCOPICA ASISTIDA POR ROBOT	HOSPITAL VIRTUAL VALDECILLA	2,6	1,21	2,13	1
157	CURSO DE SIMULACION CLINICA APLICADA AL DESARROLLO DE PROGRAMAS DE DONACION EN ASISTOLIA	HOSPITAL VIRTUAL VALDECILLA	2,7	1,38	1,97	1
158	GESTION DE LA CALIDAD DE VIDA Y EL NO-USO DE SUJECIONES EN EL CUIDADO DE LOS PACIENTES. MODELO DE CUIDADO CENTRADO EN LA PERSONA SIN SUJECIONES LIBERA CARE	GERENCIA DE ATENCION ESPECIALIZADA AREAS DE SALUD 3-4. HOSPITALES SIERRALLANA Y TRES MARES	1	0,61	1,67	1
159	CONTROL DEL ESTADO DE ANIMO EN EL PACIENTE A TRAVES DEL FOMENTO DE LA RELAJACION Y MEDITACION	GERENCIA DE ATENCION ESPECIALIZADA AREAS DE SALUD 3-4. HOSPITALES SIERRALLANA Y TRES MARES	3,5	1,76	1,98	1
160	FORMACION ELEMENTAL EN LACTANCIA MATERNA PARA PROFESIONALES SANITARIOS	HOSPITAL DE LAREDO	0,3	0,22	1,55	1
164	TECNICAS DE APLICACIÓN Y MANTENIMIENTO DE APOSITOS PARA EL AUXILIAR DE ENFERMERIA	AULA DE FORMACION AYUNTAMIENTO PIELAGOS	4,1	2,5	1,63	1
168	FORMACION PARA USUARIO DEL BANCO DE SANGRE: UNICEL DXH (SMS)	HOSPITAL COMARCAL DE LAREDO	0,5	0,33	1,47	3
171	FORMACION PARA USUARIO DEL BANCO DE SANGRE EN CELLAVISION	HOSPITAL COMARCAL DE LAREDO	0,5	0,33	1,47	1
173	CASOS DIFICILES Y SEGURIDAD EN OTORRINOLARINGOLOGIA	HOSPITAL VIRTUAL VALDECILLA	1,2	0,55	2,1	1

Nº	NOMBRE DE ACTIVIDAD	PROVEEDOR	Nº CRÉDITOS	ÍNDICE CUANT.	ÍNDICE CUALIT.	Nº DE EDIC.
175	CURSO DE OPERADOR DE INSTALACIONES RADIATIVAS	ESCUELA TECNICO PROFESIONAL EN CIENCIAS DE LA SALUD, CLINICA MOMPIA	7,7	4,32	1,78	1
176	CURSO TEORICO-PRACTICO DE PATOLOGIA DEL RAQUIS	HOSPITAL VIRTUAL VALDECILLA	6,2	2,97	2,08	1
181	EL RETO DEL PACIENTE INESTABLE: TOMA DE DECISIONES CLINICAS Y TRABAJO EN EQUIPO	HOSPITAL VIRTUAL VALDECILLA	2,4	1,05	2,28	9
182	12 MESES- 12 CUIDADOS. ABRIL. CONTENCIÓN FÍSICA Y FARMACOLOGÍA	HOSPITAL UNIVERSITARIO MARQUES DE VALDECILLA	1,3	0,52	2,49	1
183	REANIMACION CARDIOPULMONAR BASICA PEDIATRICA	HOSPITAL UNIVERSITARIO MARQUES DE VALDECILLA	1,1	0,44	2,49	1
185	CAPACITACION BASICA PARA ENFERMERAS DEL SERVICIO DE ENDOSCOPIA DIGESTIVA	GERENCIA ATENCION ESPECIALIZADA AREAS DE SALUD 3 Y 4. HOSPITAL SIERRALLANA Y TRES MARES	9,2	5,85	1,58	1
186	CUIDADOS DEL PACIENTE CON ESTOMA DIGESTIVO	GERENCIA ATENCION ESPECIALIZADA AREAS DE SALUD 3 Y 4. HOSPITAL SIERRALLANA	0,5	0,28	1,65	1
187	COMUINIDAD GITANA Y SALUD	FUNDQACION MARQUES DE VALDECILLA	3,9	2,15	1,82	1
188	INTRODUCCION A LA VENTILACION MECANICA	HOSPITAL UNIVERSITARIO MARQUES DE VALDECILLA	4,4	1,76	2,49	2
191	ATENCION SANITARIA	UNIVERSIDAD DE CANTABRIA	5,2	4,69	1,1	1

Nº	NOMBRE DE ACTIVIDAD	PROVEEDOR	Nº CRÉDITOS	ÍNDICE CUANT.	ÍNDICE CUALIT.	Nº DE EDIC.
192	SEMINARIO INTERACTIVO: INMUNOTERAPIA Y CANCER. ALCANZANDO LARGOS SUPERVIVIENTES	FUNDACION DEL COLEGIO DE MEDICOS DE CANTABRIA MARINO MARINA	0,6	0,33	1,77	1
195	PROGRAMA DE FORMACION PARA MONITORES EN EDUCACION GRUPAL PARA LA SALUD	HOSPITAL VIRTUAL VALDECILLA	2,9	1,4	2,1	1
196	CURSO PARA INSTRUCTORES AVANZADOS EN SIMULACION CLINICA	HOSPITAL VIRTUAL VALDECILLA	13,5	5,56	2,42	1
201	MANEJO DEL RECUPERADOR DE SANGRE Y DEL SISTEMA DE INFUSION RAPIDO Y CALENTAMIENTO DE FLUIDOS	HOSPITAL UNIVERSITARIO MARQUES DE VALDECILLA	0,3	0,11	2,49	1
203	REANIMACION CARDIOPULMONAR PERIOPERATORIA	HOSPITAL VIRTUAL VALDECILLA	5,1	2,13	2,4	1
204	VENDAJE FUNCIONAL DE TOBILLO Y PRIMER DEDO DE LA MANO	HOSPITAL COMARCAL DE LAREDO	1	0,44	2,28	1
208	ACCESO VENOSO ECOGUIADO	HOSPITAL COMARCAL DE LAREDO	0,6	0,33	1,8	1
210	PILDORAS DE ACTUALIZACION EN ATENCION PRIMARIA ED 2018	FUNDACION DEL COLEGIO DE MEDICOS DE CANTABRIA MARINO MARINA	0,8	0,5	1,5	1
213	CURSO TEORICO-PRACTICO DE CITOLOGIA GINECOLOGICA EN MEDIO LIQUIDO	HOSPITAL UNIVERSITARIO MARQUES DE VALDECILLA	2,4	1,32	1,83	1

De las 38 solicitudes presentadas como primera edición que no son reuniones científicas, los datos relativos a la calidad de las actividades se muestran a continuación:

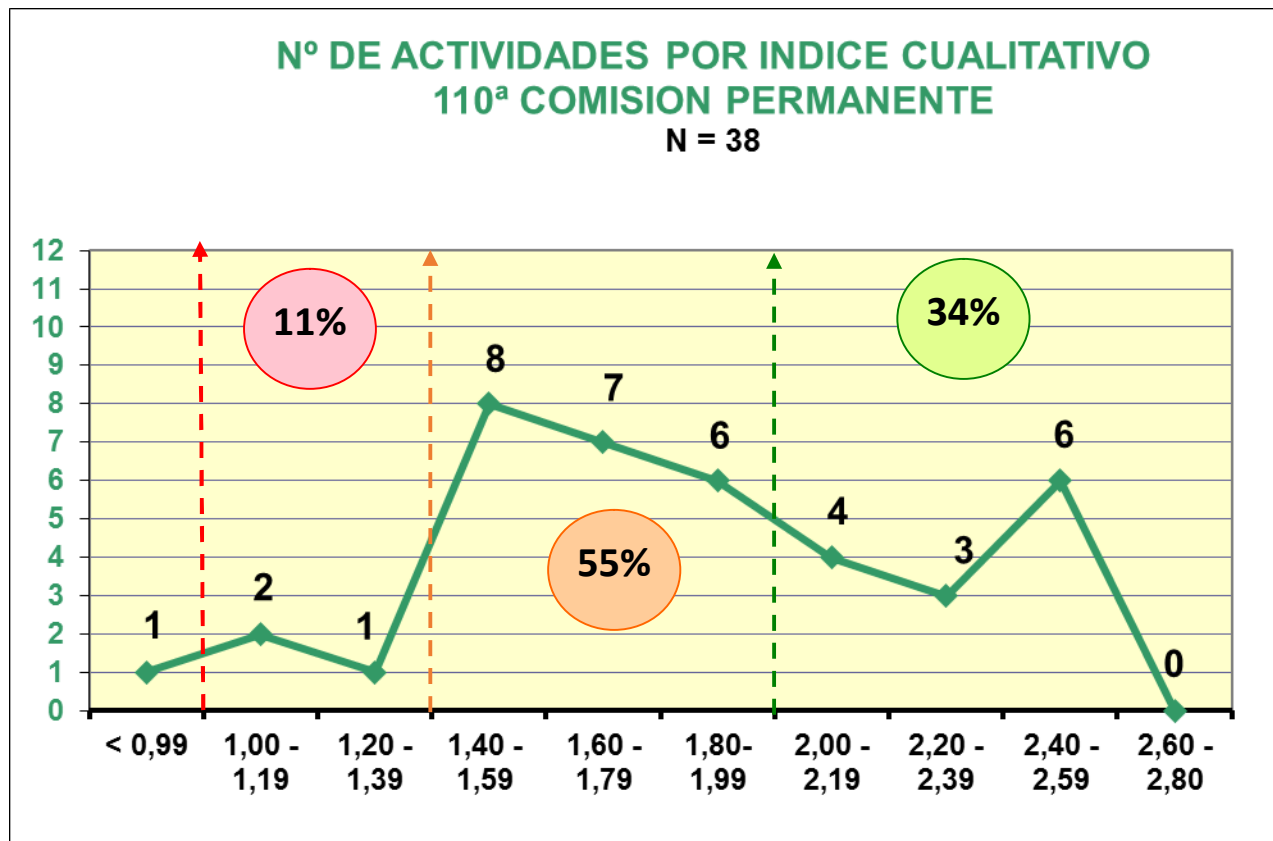

En esta ocasión, hay 3 actividades con índice cualitativo **BAJO**, representando un **11%** del total, habiendo sido 1 de ellas no acreditada, siendo con el índice cualitativo **MEDIO**, (entre 1,40 y 1,99), un **55%**, y con un nivel **ALTO** de calidad (a partir de 2,00) suponen un **34%** en esta ocasión.

EDICIONES SUCESIVAS (12 Solicitudes)

Nº	NOMBRE DE ACTIVIDAD	PROVEEDOR	Nº CRÉDITOS	Nº DE EXPEDIENTE	Nº DE EDIC.
104	ESTOMAS DIGESTIVOS: DISEÑO Y MANEJO	HOSPITAL VIRTUAL VALDECILLA	3,2	4.106-139/17	1
179	ADMINISTRACION DE ENEMAS	GERENCIA DE ATENCION ESPECIALIZADA AREAS DE SALUD 3-4. HOSPITALES SIERRALLANA Y TRES MARES	0,6	5.169-174/17	2
180	PROGRAMA DE ENTRENAMIENTO EN EL MANEJO DE DISPOSITIVOS DE SOPORTE CIRCULATORIO TIPO ECMO	HOSPITAL VIRTUAL VALDECILLA	2	15.019-495/17	3
189	ACTUALIZACION ESTACION CLINICA DE ATENCION PRIMARIA	GERENCIA DE ATENCION PRIMARIA	2,4	475-17/18	43
198	CAPACITACION EN REANIMACION CARDIOPULMONAR PARA INSTRUCTORES DE SIMULACROS EN LAS UNIDADES DE HOSPITALIZACION	HOSPITAL UNIVERSITARIO MARQUES DE VALDECILLA	1,9	12.108-401/17	1
202	NUTRICION Y DIETETICA APLICADA, SOPORTE VITAL PARA EL RENDIMIENTO DEPORTIVO	ESCUELA UNIVERSITARIA GIMBERNAT CANTABRIA	2,7	14.494-406/16	1
206	ABORDAJE DE LA DISFAGIA OROFARINGEA EN EL PACIENTE ANCIANO	HOSPITAL UNIVERSITARIO MARQUES DE VALDECILLA	2,9	12.555-420/17	1
207	ACTUALIZACION EN EL MANEJO DEL PACIENTE PEDIATRICO EN PRERANESTESIA Y REANIMACION	HOSPITAL UNIVERSITARIO MARQUES DE VALDECILLA	0,7	5.892-196/17	1
212	EQUIPOS DE ALTO RENDIMIENTO EN PACIENTE CRITICO	HOSPITAL UNIVERSITARIO MARQUES DE VALDECILLA	5,3	1.397-45/17	1

Nº	NOMBRE DE ACTIVIDAD	PROVEEDOR	Nº CRÉDITOS	Nº DE EXPEDIENTE	Nº DE EDIC.
215	TALLER DE ACCESO VASCULAR GUIADO POR ECOGRAFIA PARA ENFERMERIA	COLEGIO OFICIAL DE ENFERMERIA DE CANTABRIA	0,7	11.460-364/17	2
216	MICROBIOTA INTESTINAL Y SALUD. CUIDANDO DE NUESTRAS BACTERIAS. ALIMENTOS PROBIOTICOS Y PREBIOTICOS IMPLICADOS	COLEGIO OFICIAL DE ENFERMERIA DE CANTABRIA	0,7	231-23/18	2
217	APLICACIÓN PRACTICA DE LA METODOLOGIA DE EDUCACION PARA LA SALUD AL AMBITO DE LA ENFERMEDAD ESCOLAR	COLEGIO OFICIAL DE ENFERMERIA DE CANTABRIA	5,9	230-22/18	2

CARACTERÍSTICAS DE LAS 123 ACTIVIDADES ACREDITADAS

POR EL TIPO DE ACTIVIDAD

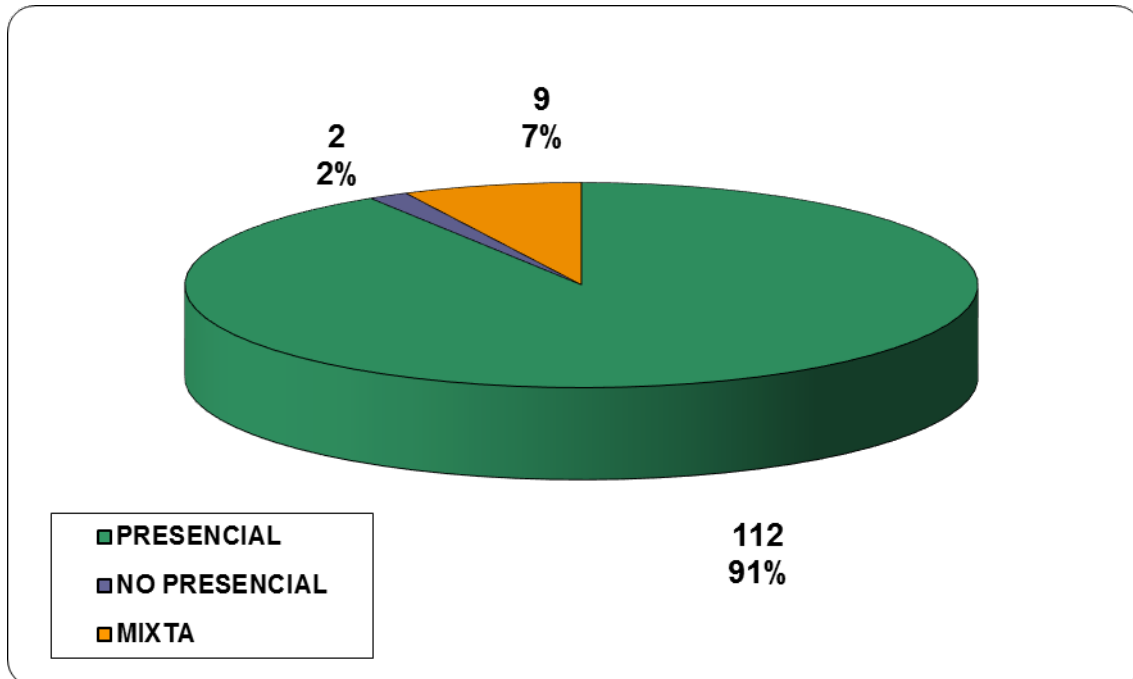

POR NUMERO DE EDICIONES

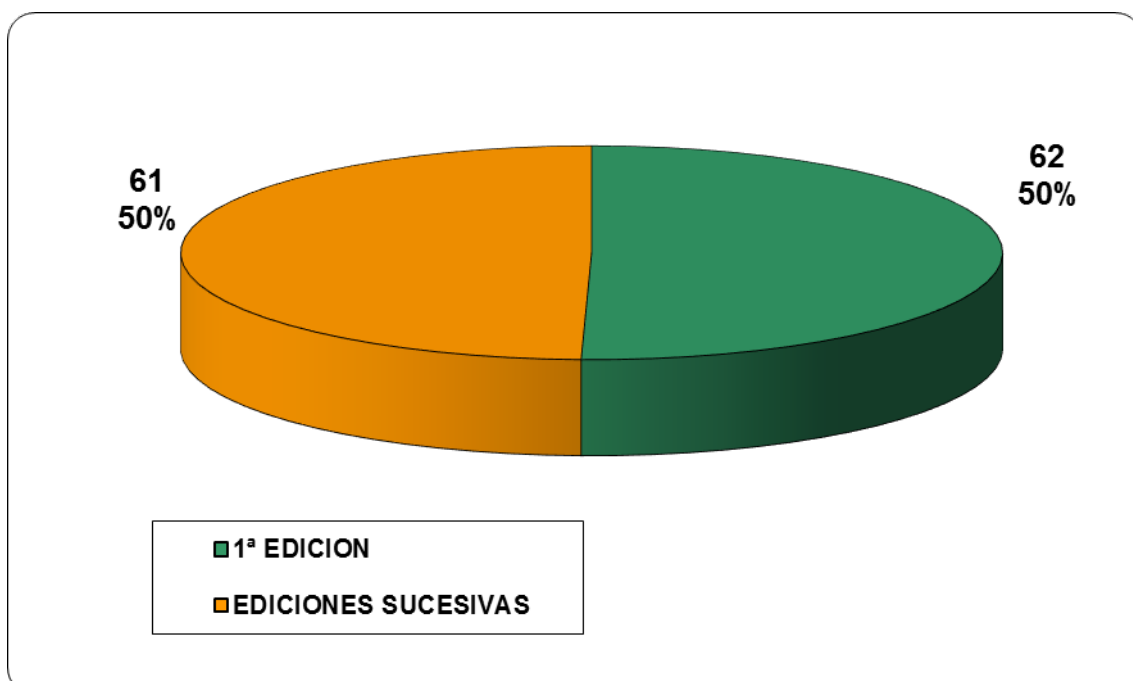

LUGAR DE REALIZACION

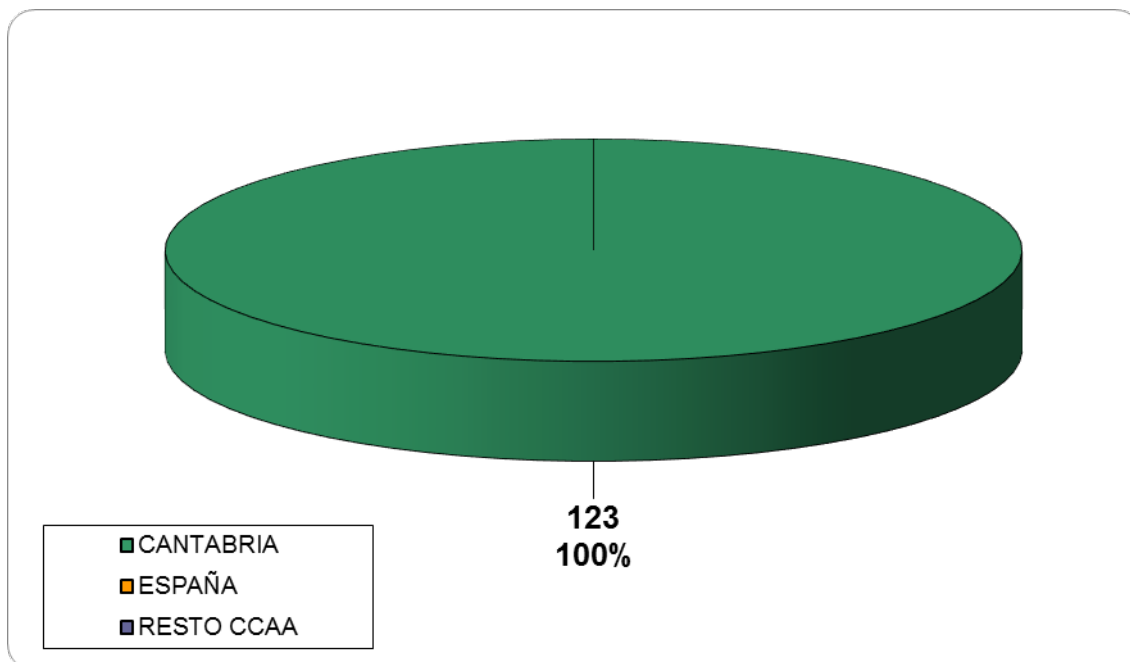

POR EL FORMATO DE LA ACTIVIDAD

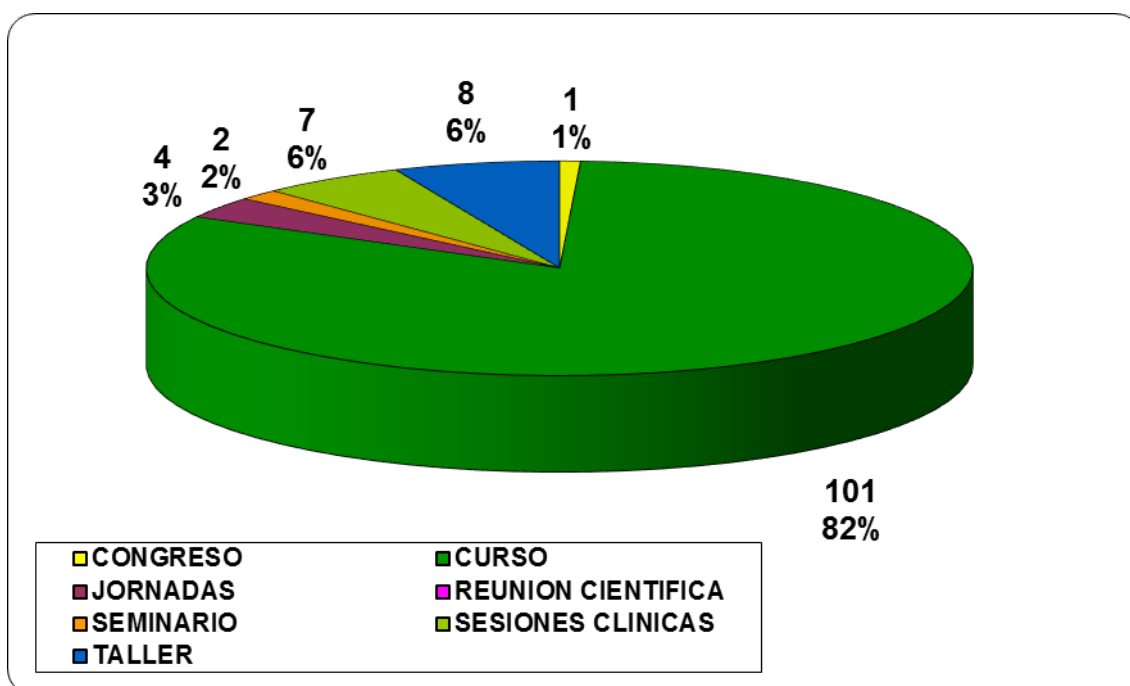

POR EL AREA DE CONOCIMIENTO

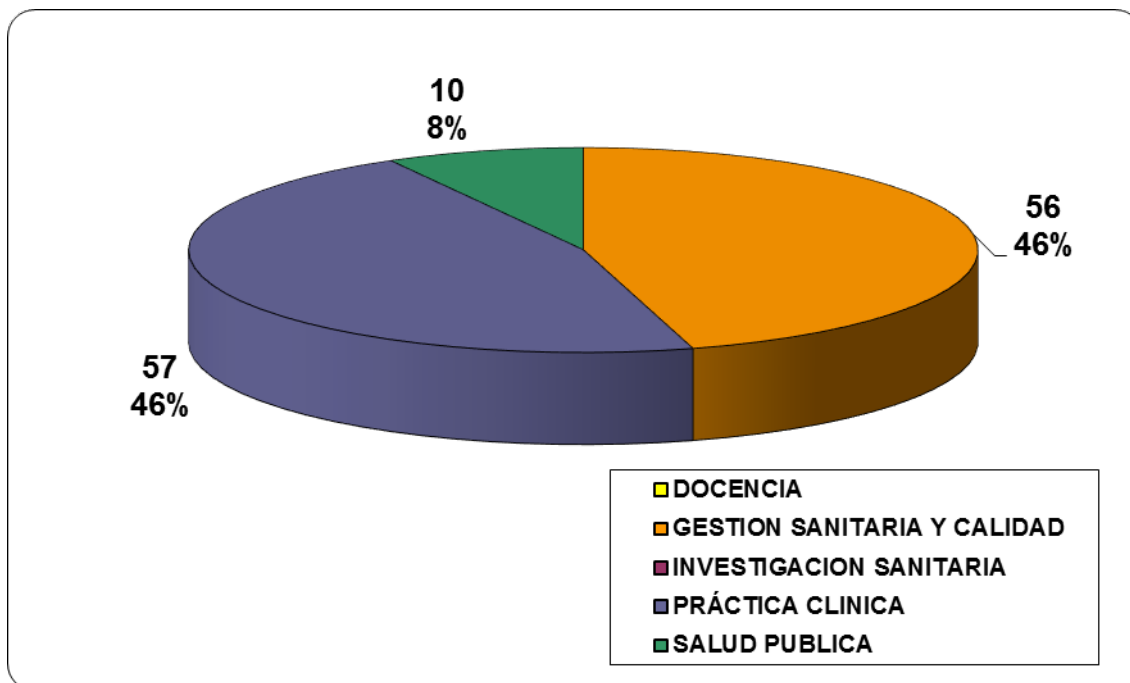

POR LOS PROFESIONALES A LOS QUE SE DIRIGE LA ACTIVIDAD

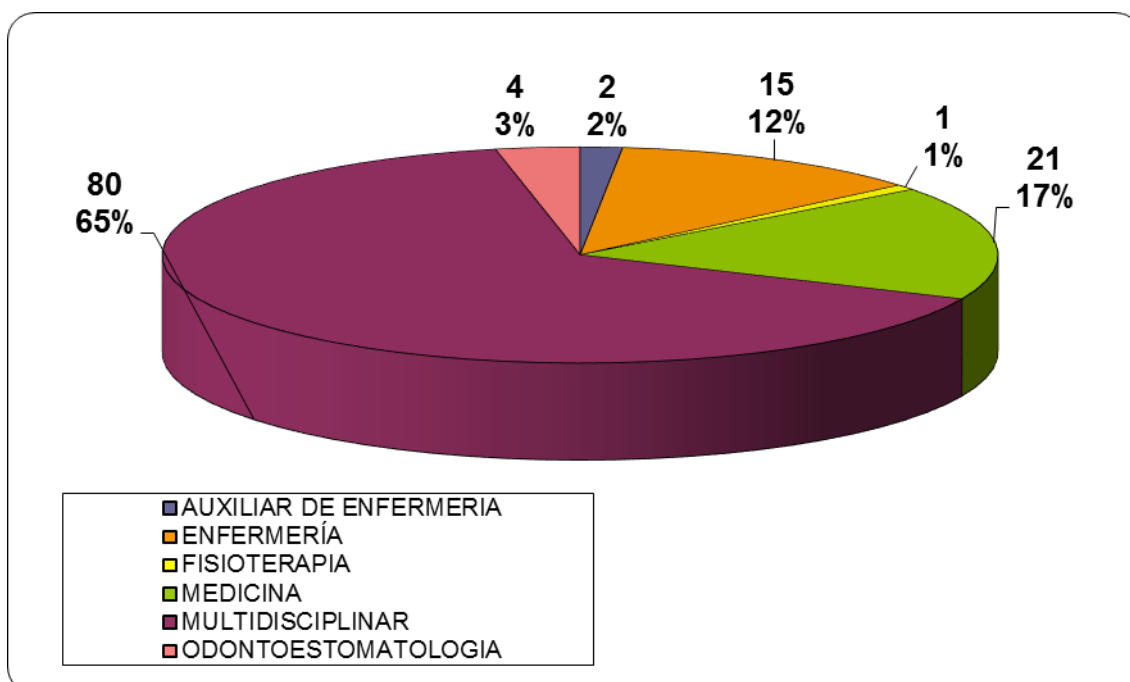

POR EL NÚMERO DE ALUMNOS

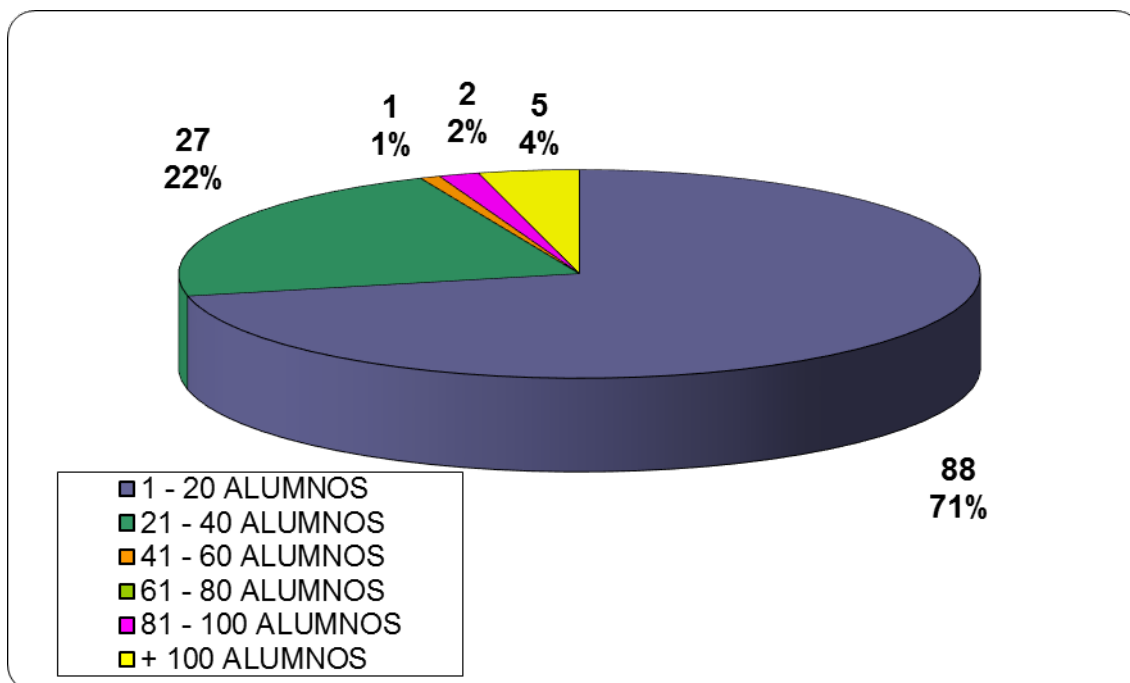

POR LA DURACIÓN EN HORAS

