

MEMORIA DE ACTIVIDADES

**113^a
COMISIÓN PERMANENTE**

11 de julio de 2018



**COMISIÓN DE FORMACIÓN
CONTINUADA DE LAS
PROFESIONES SANITARIAS
DE LA COMUNIDAD AUTÓNOMA
DE CANTABRIA**

**Esta memoria tiene carácter informativo.
La única información válida es la resolución enviada al promotor de la actividad.**

HISTORIA DE LA CFC DE CANTABRIA							
	Nº	FECHA	SI	NO	X	TOTALCOMISION	Total/año
2008	1ª	29/09/2008	22	4	0	26	100
	2ª	24/10/2008	32	1	1	34	
	3ª	19/11/2008	29	1	0	30	
	4ª	15/12/2008	9	0	1	10	
2009	5ª	19/01/2009	22	0	11	33	223
	6ª	20/02/2009	20	1	2	23	
	7ª	19/03/2009	21	1	0	22	
	8ª	28/04/2009	21	2	0	23	
	9ª	28/05/2009	10	0	3	13	
	10ª	15/07/2009	9	0	1	10	
	11ª	28/08/2009	18	0	1	19	
	12ª	30/09/2009	18	1	0	19	
	13ª	27/10/2009	34	1	0	35	
	14ª	09/12/2009	26	0	0	26	
2010	15ª	21/01/2010	53	0	0	53	310
	16ª	03/03/2010	34	0	0	34	
	17ª	29/03/2010	47	0	0	47	
	18ª	19/04/2010	21	0	0	21	
	19ª	20/05/2010	24	1	0	25	
	20ª	22/06/2010	13	0	0	13	
	21ª	08/09/2010	33	0	0	33	
	22ª	08/10/2010	27	0	0	27	
	23ª	10/11/2010	33	0	1	34	
	24ª	03/12/2010	23	0	0	23	
2011	25ª	19/01/2011	53	0	0	53	347
	26ª	15/02/2011	34	0	0	34	
	27ª	03/03/2011	21	0	0	21	
	28ª	07/04/2011	23	0	0	23	
	29ª	05/05/2011	21	0	0	21	
	30ª	07/06/2011	16	0	0	16	
	31ª	15/07/2011	8	0	0	8	
	32ª	02/09/2011	29	0	0	29	
	33ª	05/10/2011	47	0	2	49	
	34ª	25/10/2011	48	2	2	52	
	35ª	21/11/2011	25	0	2	27	
	36ª	19/12/2011	13	1	0	14	
2012	37ª	18/01/2012	28	2	0	30	413
	38ª	10/02/2012	45	0	0	45	
	39ª	13/03/2012	30	0	0	30	
	40ª	23/04/2012	31	1	0	32	
	41ª	21/05/2012	18	0	3	21	
	42ª	06/06/2012	55	1	0	56	
	43ª	12/07/2012	43	0	0	43	
	44ª	07/08/2012	11	0	0	11	
	45ª	12/09/2012	32	0	0	32	
	46ª	04/10/2012	35	0	1	36	
	47ª	08/11/2012	38	0	2	40	
	48ª	14/12/2012	37	0	0	37	

2013	49 ^a	18/01/2013	39	0	2	41	411
	50 ^a	14/02/2013	33	0	0	33	
	51 ^a	15/03/2013	44	0	1	45	
	52 ^a	15/04/2013	38	0	0	38	
	53 ^a	17/05/2013	34	0	0	34	
	54 ^a	14/06/2013	20	0	1	21	
	55 ^a	16/07/2013	24	1	0	25	
	56 ^a	23/08/2013	31	0	0	31	
	57 ^a	24/09/2013	42	0	0	42	
	58 ^a	15/10/2013	30	0	1	31	
	59 ^a	12/11/2013	40	0	0	40	
	60 ^a	17/12/2013	30	0	0	30	
2014	61 ^a	16/01/2014	33	1	0	34	470
	62 ^a	13/02/2014	36	0	2	38	
	63 ^a	11/03/2014	39	1	0	40	
	64 ^a	10/04/2014	49	0	0	49	
	65 ^a	16/05/2014	45	0	0	45	
	66 ^a	26/06/2014	35	0	0	35	
	67 ^a	31/07/2014	48	0	0	48	
	68 ^a	05/09/2014	38	0	1	39	
	69 ^a	09/10/2014	48	2	1	51	
	70 ^a	30/10/2014	39	0	1	40	
	71 ^a	04/12/2014	47	2	2	51	
2015	72 ^a	23/01/2015	51	0	0	51	524
	73 ^a	19/02/2015	50	0	2	52	
	74 ^a	19/03/2015	53	0	1	54	
	75 ^a	28/04/2015	73	0	2	75	
	76 ^a	09/06/2015	62	0	2	64	
	77 ^a	24/07/2015	60	0	1	61	
	78 ^a	03/09/2015	55	0	1	56	
	79 ^a	01/10/2015	39	1	0	40	
	80 ^a	28/10/2015	32	0	0	32	
	81 ^a	10/12/2015	38	0	1	39	
	2016	82 ^a	22/01/2016	48	0	0	
83 ^a		26/02/2016	53	1	0	54	
84 ^a		31/03/2016	41	0	1	42	
85 ^a		25/04/2016	33	0	0	33	
86 ^a		31/05/2016	42	0	0	42	
87 ^a		05/07/2016	34	0	1	35	
88 ^a		27/07/2016	29	0	0	29	
89 ^a		23/08/2016	32	1	0	33	
90 ^a		23/09/2016	32	0	0	32	
91 ^a		27/10/2016	30	0	2	32	
92 ^a		30/11/2016	29	0	0	29	
93 ^a		27/12/2016	22	0	0	22	
2017		94 ^a	24/01/2017	28	0	0	28
	95 ^a	10/02/2017	61	0	2	63	
	96 ^a	07/03/2017	36	0	1	37	
	97 ^a	31/03/2017	57	0	2	59	
	98 ^a	03/05/2017	37	1	0	38	
	99 ^a	06/06/2017	44	1	0	45	
	100 ^a	29/06/2017	40	0	0	40	
	101 ^a	02/08/2017	46	0	1	47	
	102 ^a	18/09/2017	44	0	0	44	
	103 ^a	31/10/2017	49	0	0	49	
	104 ^a	29/11/2017	32	0	0	32	
	105 ^a	20/12/2017	40	0	0	40	
Totales			3654	32	65	3751	3751

COMISIONES PERMANENTES REALIZADAS (desde el 1 de agosto de 2008)

AÑO	2008	2009	2010	2011	2012	2013	2014	2015	2016	2017	2018	TOTAL
Nº DE COMISIONES	4	10	10	12	12	12	11	10	12	12	7	112

SOLICITUDES PRESENTADAS A ACREDITAR POR AÑO (desde el 1 de agosto de 2008)

AÑO	2008	2009	2010	2011	2012	2013	2014	2015	2016	2017	2018	TOTAL
ACREDITADAS	92	199	308	338	403	405	457	513	425	514	378	4031
NO ACREDITADAS DESESTIMADAS /NO ADMITIDAS DESISTIDAS	6	6	1	3	4	1	6	1	2	2	3	35
	2	18	1	6	6	5	7	10	4	6	3	68
Total	100	223	310	347	413	411	470	524	431	522	384	4.134

AÑO 2018

CP	FECHA	ACREDITADAS	NO ACREDITADAS	NO ADMITIDAS/ DESESTIMADAS	TOTAL
1 ^a -105 ^a	2008 a 2017	3654	32	65	3.751
106 ^a	26/01/2018	58	1	1	60
107 ^a	28/02/2018	62	0	1	63
108 ^a	28/03/2018	54	0	0	54
109 ^a	19/04/2018	43	0	0	43
110 ^a	16/05/2018	61	1	0	62
111 ^a	06/06/2018	31	1	0	32
112 ^a	15/06/2018	28	0	0	28
113 ^a	11/07/2018	40	0	1	41
		4031	35	68	4.134

Entre el 1 de agosto de 2008 y el 11 de julio de 2018, la Secretaría Técnica de la Comisión de Formación Continuada de las Profesiones Sanitarias de la Comunidad Autónoma de Cantabria ha recibido un total de **4.166 solicitudes** para la acreditación de cursos de formación continuada.

Esta comisión permanente está formada por **41 solicitudes** de actividades, una de las cuales no se ha admitido por estar ubicada la sede en otra comunidad autónoma. El resto, 40, se han acreditado al haber cumplido los criterios comunes y mínimos establecidos a nivel nacional.

Una vez finalizada la reunión de la Comisión Permanente, los datos quedarán de esta forma:

- **4.066 solicitudes**, el **96%** de las solicitudes presentadas, habrán sido sometidas al proceso de evaluación puesto que reúnen los requisitos exigidos por la comisión nacional de formación continuada, respecto a destinatarios y áreas, habrán sido acreditadas (**4031**) o rechazadas (**35**).
- En **68 solicitudes** no ha sido así, por lo que se ha desestimado la petición de acreditación, o bien el proveedor ha renunciado a su acreditación antes de su resolución, o bien se registró la misma actividad con dos números diferentes (**2 %**).
- Un **2%**, **32 solicitudes**, estarán en proceso de evaluación.

EVALUADAS	4.066	96%
DESESTIMADAS/DESISTIMADAS	68	2%
EN PROCESO DE EVALUACIÓN	32	2%
	4.166	100%

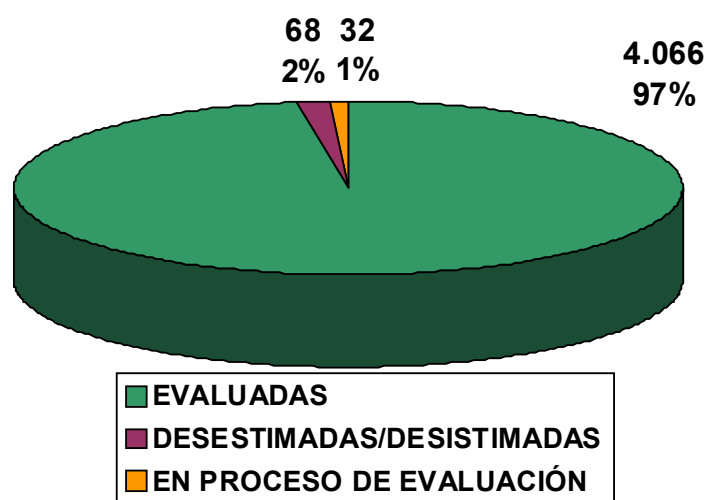

De las **4.066 solicitudes** evaluadas, **2.843 (70%)** son actividades presentadas por primera vez a acreditar (una primera edición), mientras que **1.223 (30%)** de las solicitudes, corresponden a ediciones sucesivas de actividades previamente acreditadas a nivel nacional o autonómico.

1ª EDICIÓN	2.843	70%
EDICIONES SUCESSIVAS	1.223	30%
	4.066	100%

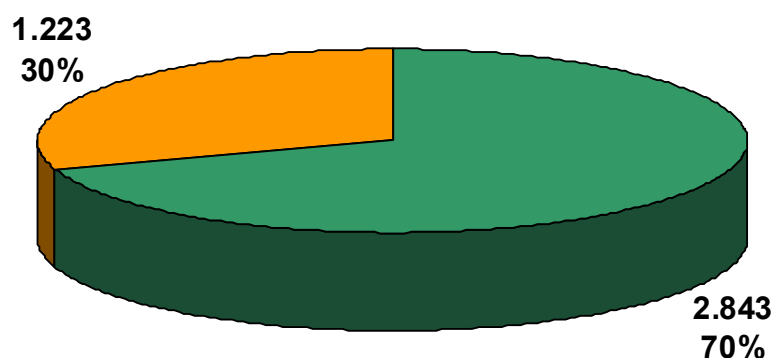

■ 1ª EDICIÓN
■ EDICIONES SUCESSIVAS

Del total de solicitudes evaluadas, **4.066**, ha habido **4.031 (99%)** que han superado el proceso de acreditación, y **35 (1%)** que no lo han superado.

ACREDITABLES	4.031	99%
NO ACREDITABLES	35	1%
	4.066	100%

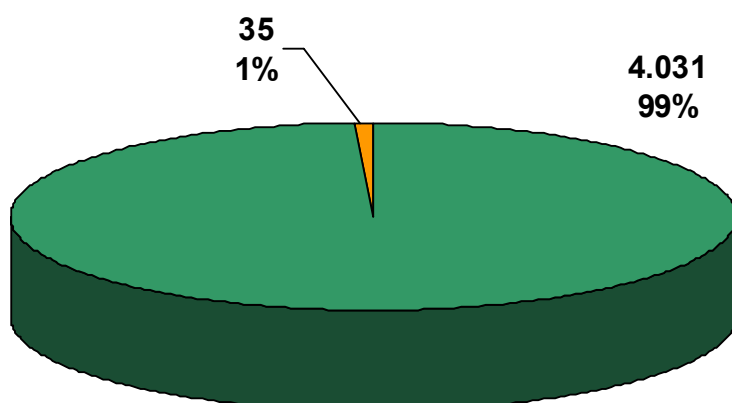

■ ACREDITABLES
■ NO ACREDITABLES

COMISIÓN PERMANENTE

113ª Reunión - 11 de julio de 2018

NÚMERO DE ACTIVIDADES PRESENTADAS POR ENTIDAD PROVEEDORA

PROVEEDOR	Nº SOLICITUDES
AELFA -IF	1
COLEGIO OFICIAL DE ENFERMERÍA DE CANTABRIA	1
DELEGACION DE CANTABRIA DEL COLEGIO DE OPTICOS OPTOMETRISTAS	1
FEDERACION ESPAÑOLA DE HIGIENISTAS BUCODENTALES (HIDES)	1
FUNDACION INSTITUTO DE INVESTIGACION MARQUES DE VALDECILLA	1
GERENCIA DE AT. ESPECIALIZADA. A. SALUD 3-4. H. SIERRALLANA Y TRES MARES	3
GERENCIA DE ATENCION PRIMARIA	2
HOSPITAL DE LAREDO	5
HOSPITAL UNIVERSITARIO MARQUES DE VALDECILLA	18
HOSPITAL VIRTUAL VALDECILLA	3
ILUSTRE COLEGIO PROFESIONAL DE FISIOTERAPEUTAS DE CANTABRIA (ICPFC)	1
SEMERGEN	1
SERVICIO DE DROGODEPENDENCIAS. D.G. DE SALUD PÚBLICA	1
SUBDIRECCION DE DESARROLLO Y CALIDAD ASISTENCIAL – S. CANTABRO DE SALUD	2
	41

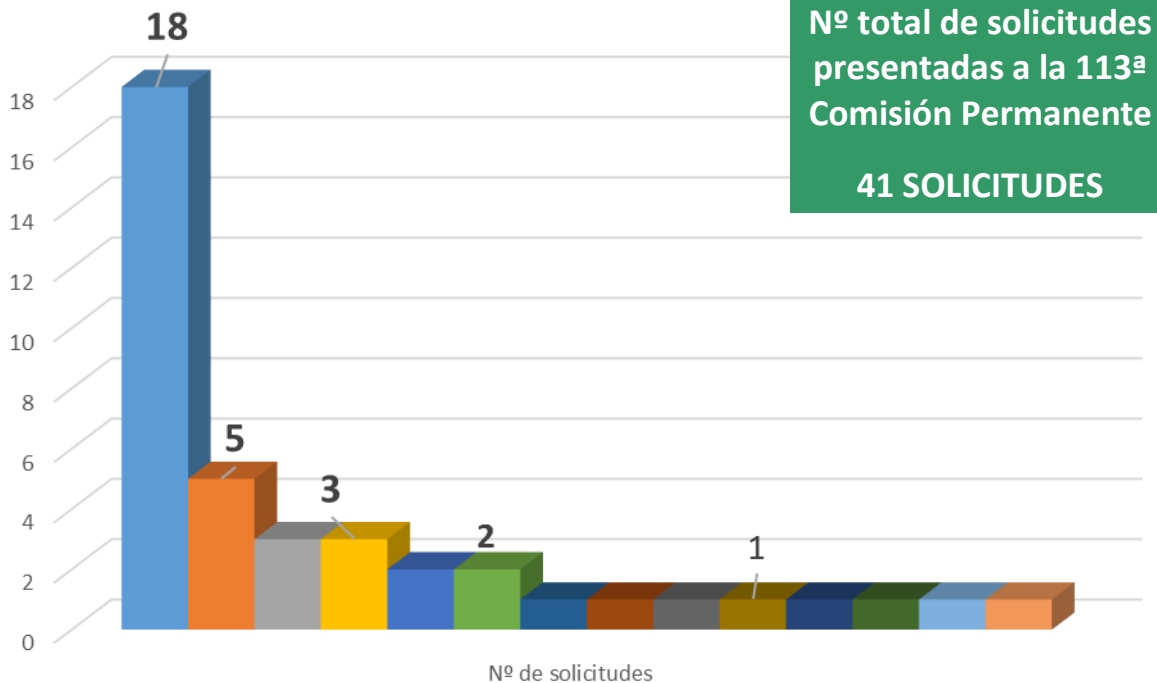

- HOSPITAL UNIVERSITARIO MARQUES DE VALDECILLA
- HOSPITAL DE LAREDO
- GERENCIA DE ATENCION ESPECIALIZADA. AREAS DE SALUD 3-4. HOSPITALES SIERRALLANA Y TRES MARES
- HOSPITAL VIRTUAL VALDECILLA
- GERENCIA DE ATENCION PRIMARIA
- SUBDIRECCION DE DESARROLLO Y CALIDAD ASISTENCIAL SERVICIO CANTABRO DE SALUD
- AELFA -IF
- COLEGIO OFICIAL DE ENFERMERÍA DE CANTABRIA
- DELEGACION DE CANTABRIA DEL COLEGIO DE OPTICOS OPTOMETRISTAS
- FEDERACIÓN ESPAÑOLA DE HIGIENISTAS BUCODENTALES (HIDES)
- FUNDACION INSTITUTO DE INVESTIGACION MARQUES DE VALDECILLA
- ILUSTRE COLEGIO PROFESIONAL DE FISIOTERAPEUTAS DE CANTABRIA (ICPFC)
- SEMERGEN
- SERVICIO DE DROGODEPENDENCIAS. D.G. DE SALUD PÚBLICA

SOLICITUDES DE ACTIVIDADES PRESENTADAS A LA 113ª COMISIÓN PERMANENTE

COMISIÓN PERMANENTE	FECHA	ACREDITADAS	NO ACREDITADAS	DESESTIMADAS NO ADMITIDAS DESISTIDAS	TOTAL COMISIÓN
113ª REUNIÓN	11/07/2018	40	0	1	41

Esta comisión permanente está compuesta por 41 solicitudes, una de las cuales no se ha admitido a trámite al estar la sede del proveedor en otra comunidad autónoma. El resto, 40, han sido acreditadas al cumplir los requisitos y criterios de calidad estipulados a nivel nacional.

Nº	NOMBRE DE ACTIVIDAD	PROVEEDOR	RESULTADO	MOTIVO
316	ENSEÑANZA DE HABILIDADES PRAGMÁTICAS EN NIÑOS CON ALTERACIONES EN LA COMUNICACIÓN	AELFA-IF	NO ADMITIDO A TRAMITE	SEDE DEL PROVEEDOR EN OTRA CC.AA.

Las 40 solicitudes acreditadas se corresponden con 62 actividades, ya que dentro de dichas solicitudes hay 26 actividades sucesivas.

SOLICITUDES PRESENTADAS	40
EDICIONES SUCESIVAS DENTRO DE LA SOLICITUD	22
TOTAL	62 ACTIVIDADES

SOLICITUDES ACREDITADAS 40

JORNADAS, CONGRESOS Y SESIONES CLÍNICAS

(7 Solicitudes)

A partir del 08/11/2012, se aplican unos nuevos criterios de acreditación basados en un procedimiento estandarizado para las reuniones científicas (congresos y jornadas), y para las sesiones clínicas. En esta ocasión hay:

Nº	NOMBRE DE ACTIVIDAD	PROVEEDOR	Nº CRÉDITOS TOTALES	TIPO DE ACTIVIDAD	Nº EDICIONES
260	PROGRAMA DE SESIONES DEL SERVICIO DE NEONATOLOGÍA	HOSPITAL UNIVERSITARIO MARQUES DE VALDECILLA	0,8	SESIONES CLINICAS	1
291	JORNADA DE ACOGIDA A AUXILIARES DE ENFERMERÍA DE NUEVA INCORPORACION EN EL SERVICIO DE RADIOLOGIA CENTRAL	HOSPITAL UNIVERSITARIO MARQUES DE VALDECILLA	0,4	JORNADAS	1
292	CONOCE TU HOSPITAL. LA CENTRAL DE ESTERILIZACION: LA SEGURIDAD DEL PACIENTE COMIENZA AQUÍ.	HOSPITAL UNIVERSITARIO MARQUES DE VALDECILLA	0,2	SESIONES CLINICAS	1
305	ACTUALIZACION EN OFTALMOLOGIA	HOSPITAL UNIVERSITARIO MARQUES DE VALDECILLA	2,6	SESIONES CLINICAS	1
306	PROGRAMA DE SESIONES CLINICAS EN QUIROFANO.3ª EDICION	HOSPITAL DE LAREDO	0,6	SESIONES CLINICAS	1
313	PROCEDIMIENTO DE RADIOTERAPIA INTRAOPERATORIA EN PROCESOS TUMORALES: LA EXPERIENCIA PRACTICA DEL H.U. MARQUES DE VALDECILLA	HOSPITAL VIRTUAL VALDECILLA	0,4	JORNADAS	1
318	II JORNADA DE LAS SOCIEDADES CIENTIFICAS DE CANTABRIA SOBRE VACUNACION	SEMERGEN	0,2	JORNADA	1

1ª EDICIÓN (24 Solicitudes)

Nº	NOMBRE DE ACTIVIDAD	PROVEEDOR	Nº CRÉDITOS	ÍNDICE CUANT.	ÍNDICE CUALIT.	Nº DE EDIC.
230	COMO CUIDAR TU BOCA SANA SIN AGRESIONES (ITOP/INDIVIDUALLY TRAINED ORAL PROPHYLAXIS)	FEDERACIÓN ESPAÑOLA DE HIGIENISTAS BUCODENTALES (HIDES)	0,7	0,55	1,27	1
244	ECOGRAFIA CLINICA PARA MEDICOS DE ATENCION PRIMARIA CANTABRIA	GERENCIA DE ATENCION PRIMARIA	7	3,68	1,91	2
245	ABORDAJE DEL TABAQUISMO EN ATENCION PRIMARIA	SERVICIO DE DROGODEPENDENCIAS. D.G. DE SALUD PÚBLICA	3	1,54	1,92	1
269	CONSIDERACIONES PREANALITICAS PARA PARAMETROS CRITICOS	HOSPITAL DE LAREDO	0,4	0,33	1,2	1
272	MODULO III: DERECHOS DE LOS PACIENTES. DOCUMENTACION CLINICA Y CONFIDENCIALIDAD	SUBDIRECCION DE DESARROLLO Y CALIDAD ASISTENCIAL SERVICIO CANTABRO DE SALUD	5,5	3,53	1,55	1
274	BUSQUEDAS BIBLIOGRAFICAS	SUBDIRECCION DE DESARROLLO Y CALIDAD ASISTENCIAL SERVICIO CANTABRO DE SALUD	0,7	0,44	1,64	3
276	EXPLORACION DE LA VISION PEDIATRICA: GUIAS CLINICAS, TRUCOS Y ESTRATEGIAS	DELEGACION DE CANTABRIA DEL COLEGIO DE OPTICOS OPTOMETRISTAS	0,8	0,47	1,72	1
285	INICIACION A LA FISIOTERAPIA EN SALUD MENTAL	ILUSTRE COLEGIO PROFESIONAL DE FISIOTERAPEUTAS DE CANTABRIA (ICPFC)	11,2	5,53	2,03	5
288	ACOGIDA A AUXILIARES DE ENFERMERIA DE NUEVA INCORPORACION EN EL AREA QUIRURGICA	HOSPITAL UNIVERSITARIO MARQUES DE VALDECILLA	1,5	0,61	2,49	1

Nº	NOMBRE DE ACTIVIDAD	PROVEEDOR	Nº CRÉDITOS	ÍNDICE CUANT.	ÍNDICE CUALIT.	Nº DE EDIC.
289	ACOGIDA A ENFERMERAS/OS DE NUEVA INCORPORACION EN EL AREA QUIRURGICA	HOSPITAL UNIVERSITARIO MARQUES DE VALDECILLA	1,5	0,61	2,49	1
290	CURSO DE FORMACION PRÁCTICA EN LACTANCIA MATERNA. TÉCNICAS DE CONSEJERÍA Y HABILIDADES DE COMUNICACION.	HOSPITAL UNIVERSITARIO MARQUES DE VALDECILLA	0,8	0,33	2,49	1
293	PROGRAMA DE SESIONES DEL SERVICIO DE URGENCIAS. JUNIO 2018	HOSPITAL UNIVERSITARIO MARQUES DE VALDECILLA	2,5	0,99	2,49	1
294	FORMADORES EN EL MANEJO DE CATÉTERES VENOSOS CENTRALES DE INSERCIÓN PERIFÉRICA	HOSPITAL UNIVERSITARIO MARQUES DE VALDECILLA	0,6	0,25	2,49	2
296	APLICATIVO INFORMÁTICO GACELA CARE PARA AUXILIARES DE ENFERMERÍA	GERENCIA DE ATENCION ESPECIALIZADA. AREAS DE SALUD 3-4. HOSPITALES SIERRALLANA Y TRES MARES	0,8	0,39	2,07	3
298	FORMACION TEORICO-PRACTICA EN SUTURAS	HOSPITAL UNIVERSITARIO MARQUES DE VALDECILLA	2,5	0,99	2,49	1
299	ACOGIDA A AUXILIARES DE ENFERMERIA DE NUEVA INCORPORACION EN LA UNIDAD DE URGENCIAS PEDIATRICAS	HOSPITAL UNIVERSITARIO MARQUES DE VALDECILLA	1,1	0,44	2,49	1
300	ACOGIDA A ENFERMERAS /OS DE NUEVA INCORPORACION EN LA UNIDAD DE URGENCIAS PEDIATRICAS	HOSPITAL UNIVERSITARIO MARQUES DE VALDECILLA	1,1	0,44	2,49	1
301	PRACTICAS DE CONSEJERIA Y ABORDAJE PRACTICO DE LACTANCIA MATERNA EN PLANTA DE MATERNIDAD	HOSPITAL UNIVERSITARIO MARQUES DE VALDECILLA	0,8	0,33	2,49	1

Nº	NOMBRE DE ACTIVIDAD	PROVEEDOR	Nº CRÉDITOS	ÍNDICE CUANT.	ÍNDICE CUALIT.	Nº DE EDIC.
304	APLICATIVO INFORMÁTICO GACELA CARE PARA ENFERMER@S	GERENCIA DE ATENCION ESPECIALIZADA. AREAS DE SALUD 3-4. HOSPITALES SIERRALLANA Y TRES MARES	1,5	0,74	2,07	3
307	12 MESES-12 CUIDADOS. JULIO. NUTRICION EN EL PACIENTE HOSPITALIZADO	HOSPITAL UNIVERSITARIO MARQUES DE VALDECILLA	0,7	0,28	2,49	1
308	ACOGIDA A ENFERMERAS/OS Y TECNICOS EN CUIDADOS AUXILIARES DE ENFERMERIA DE NUEVA INCORPORACION EN LA UNIDAD DE OBSTETRICIA	HOSPITAL UNIVERSITARIO MARQUES DE VALDECILLA	1,6	0,66	2,49	1
309	ACOGIDA A ENFERMERAS/OS DE NUEVA INCORPORACION EN LA UNIDAD DE NEONATOLOGIA	HOSPITAL UNIVERSITARIO MARQUES DE VALDECILLA	2,1	0,83	2,49	1
310	ACOGIDA A TECNICOS EN CUIDADOS AUXILIARES DE ENFERMERIA DE NUEVA INCORPORACION EN LA UNIDAD DE NEONATOLOGIA	HOSPITAL UNIVERSITARIO MARQUES DE VALDECILLA	2,1	0,83	2,49	1
315	ACOGIDA A ENFERMERAS/OS Y TECNICO EN CUIDADOS AUXILIARES DE ENFERMERÍA DE NUEVA INCORPORACION EN LA UNIDAD DE GINECOLOGÍA	HOSPITAL UNIVERSITARIO MARQUES DE VALDECILLA	1,6	1,66	2,49	1

De las 24 solicitudes presentadas como primera edición que no son reuniones científicas, los datos relativos a la calidad de las actividades se muestran a continuación:

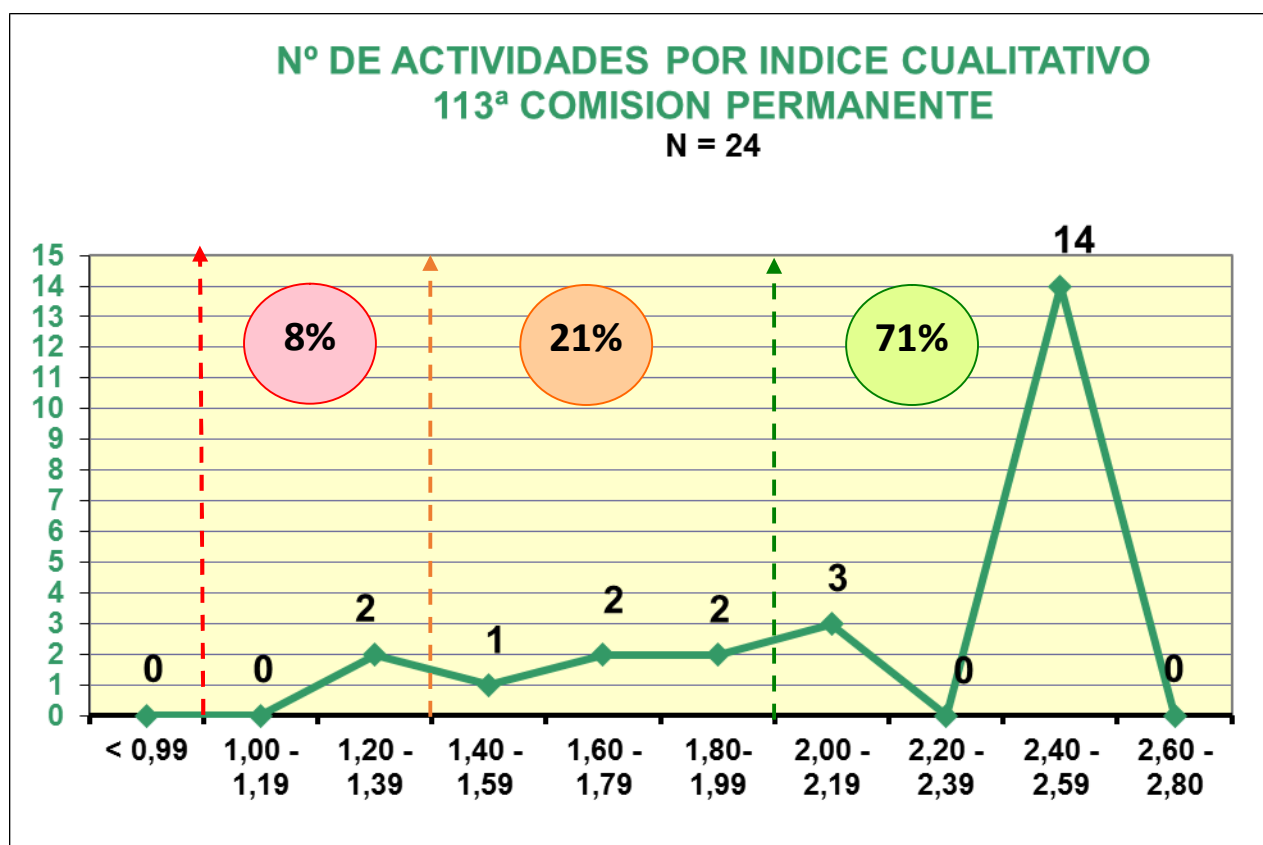

En esta ocasión, hay 2 actividad con índice cualitativo **BAJO**, representando un **8%** del total, , siendo con el índice cualitativo **MEDIO**, (entre 1,40 y 1,99), un **21%**, y con un nivel **ALTO** de calidad (a partir de 2,00) suponen un **71%** en esta ocasión.

EDICIONES SUCESIVAS (9 Solicitudes)

Nº	NOMBRE DE ACTIVIDAD	PROVEEDOR	Nº CRÉDITOS	Nº DE EXPEDIENTE	Nº DE EDIC.
277	CURSO DE ECOCARDIOGRAFIA BASICA EN EL PACIENTE DE RIESGO Y CRITICO	HOSPITAL VIRTUAL VALDECILLA	6,9	3.954-133/17	1
284	FORMACION EN PRESCRIPCION ELECTRONICA ASISTIDA	HOSPITAL DE LAREDO	0,6	3.387-89/19	8
287	CURSO DE NORMAS DE BUENA PRÁCTICA CLINICA	FUNDACION INSTITUTO DE INVESTIGACION MARQUES DE VALDECILLA	2,1	11.014-346/17	1
295	APLICATIVO PEA PARA ENFERMERAS: ADMINISTRACION DE MEDICACION	GERENCIA DE ATENCION ESPECIALIZADA. AREAS DE SALUD 3-4. HOSPITALES SIERRALLANA Y TRES MARES	0,8	6511-226/17	3
302	SISTEMA ESPAÑOL DE TRIAGE PARA ENFERMERAS	HOSPITAL DE LAREDO	0,7	9.165-242/18	2
303	CURSO DE SUTURAS DEL HOSPITAL DE LAREDO	HOSPITAL DE LAREDO	1,2	5.524-188/17	1
311	FORMACION BASICA EN ATENCION DE ENFERMERIA EN UNA CONSULTA DE PEDIATRIA	GERENCIA DE ATENCION PRIMARIA	1,1	7.447-250/17	1
314	PROGRAMA DE ENTRENAMIENTO DE ATENCION AL PARTO EXTRAHOSPITALARIO PARA MEDICOS Y ENFERMERAS DE ATENCION PRIMARIA	HOSPITAL VIRTUAL VALDECILLA	2,4	6.569-228/17	1
319	APLICACIÓN PACTICA DE LA METODOLOGIA DE EDUCACION PARA LA SALUD AL AMBITO DE LA ENFERMERIA ESCOLAR	COLEGIO OFICIAL DE ENFERMERÍA DE CANTABRIA	5,9	230-22/18	1

CARACTERÍSTICAS DE LAS 62 ACTIVIDADES ACREDITADAS

POR EL TIPO DE ACTIVIDAD

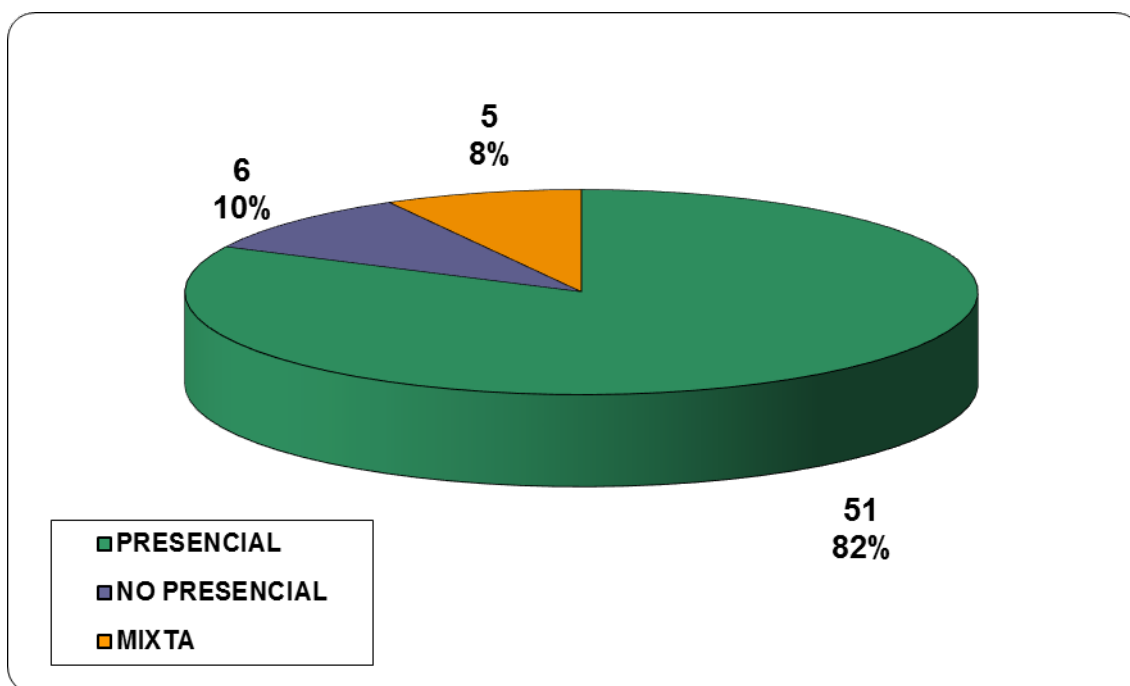

POR NUMERO DE EDICIONES

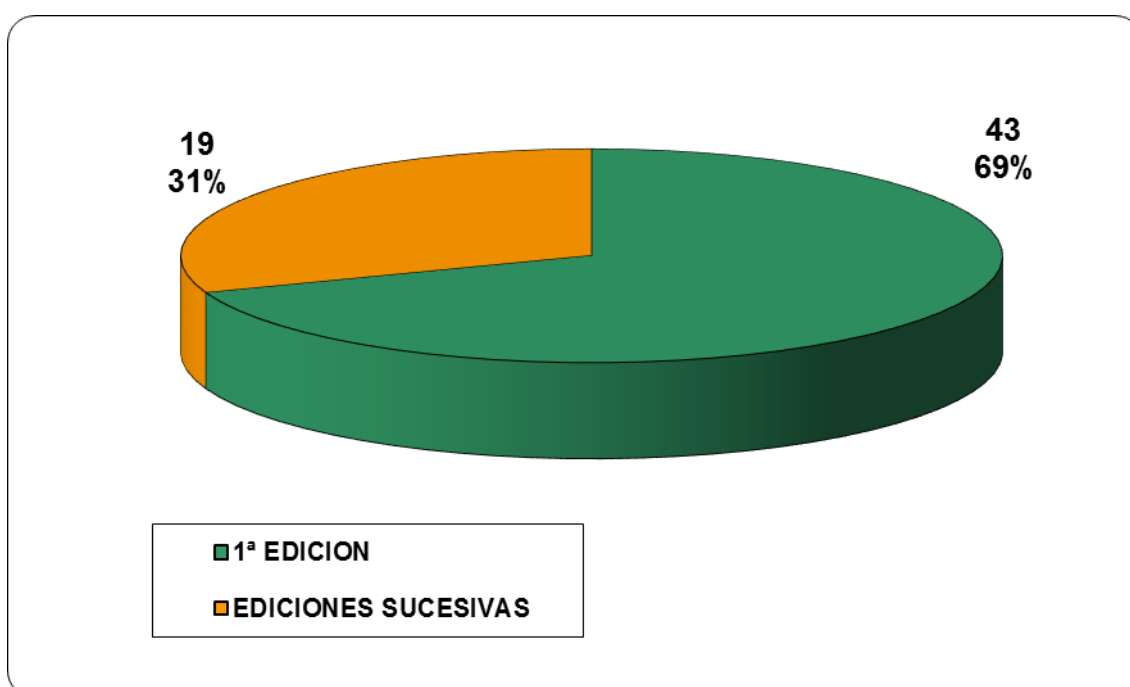

LUGAR DE REALIZACIÓN

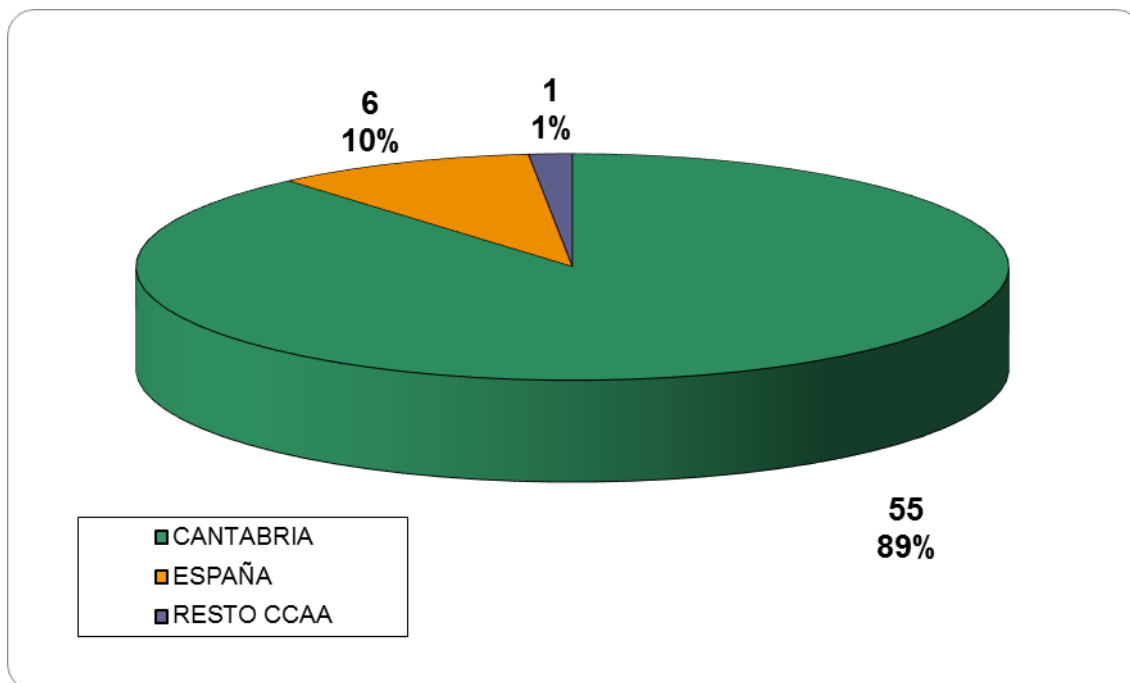

POR EL FORMATO DE LA ACTIVIDAD

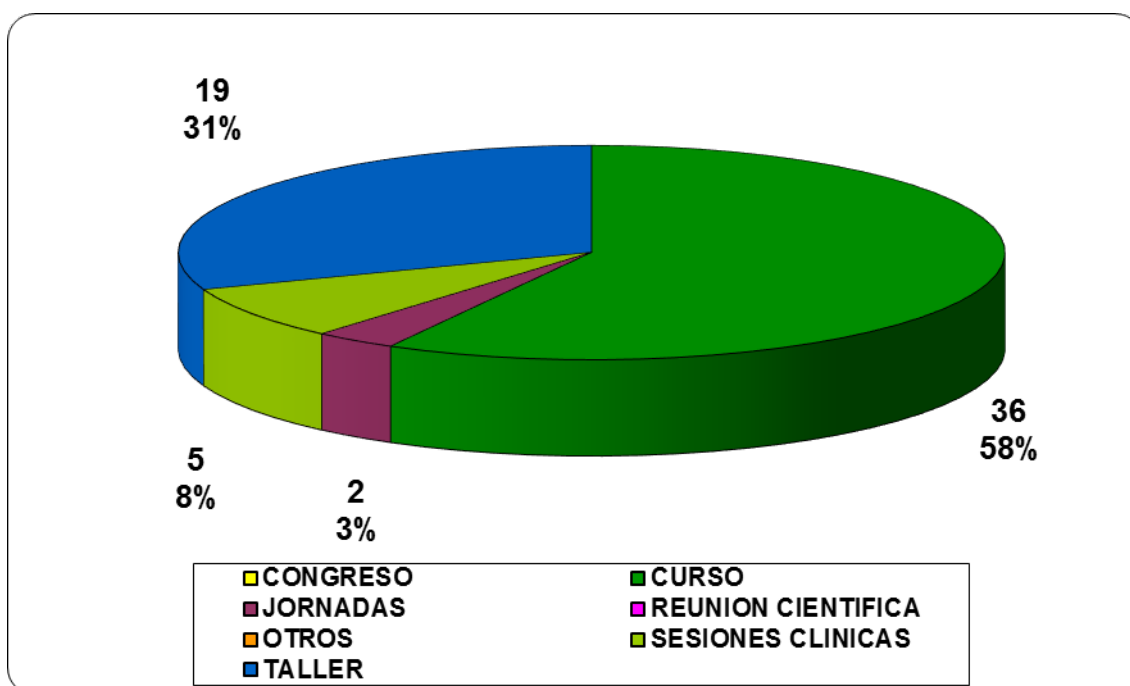

POR EL AREA DE CONOCIMIENTO

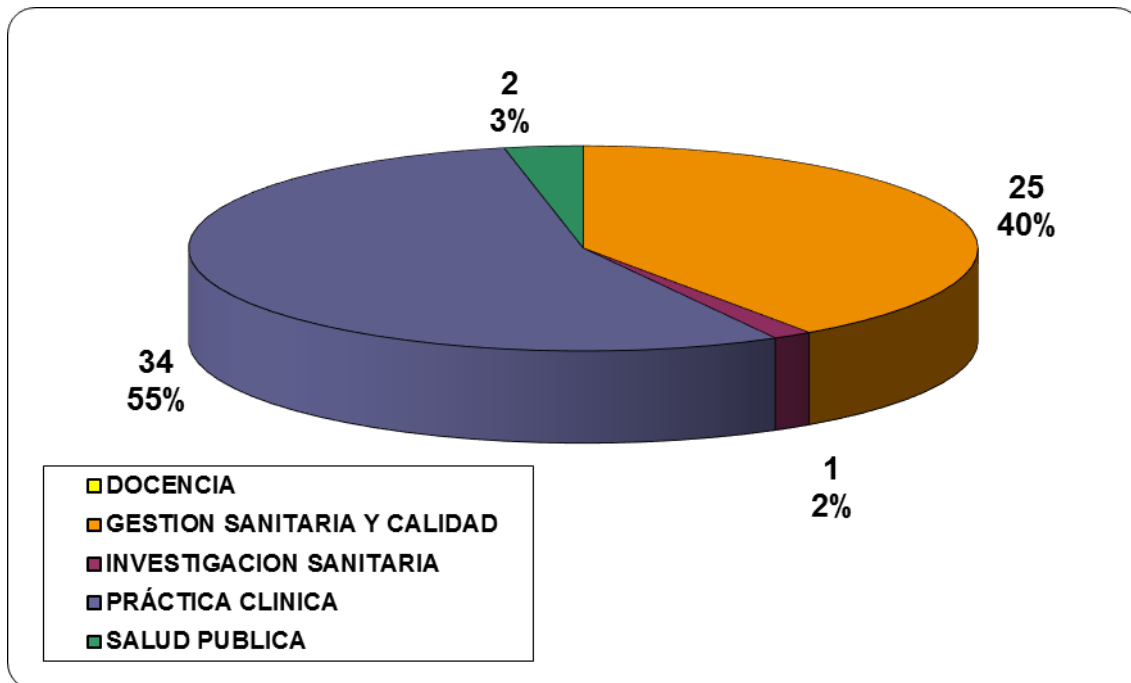

POR LOS PROFESIONALES A LOS QUE SE DIRIGE LA ACTIVIDAD

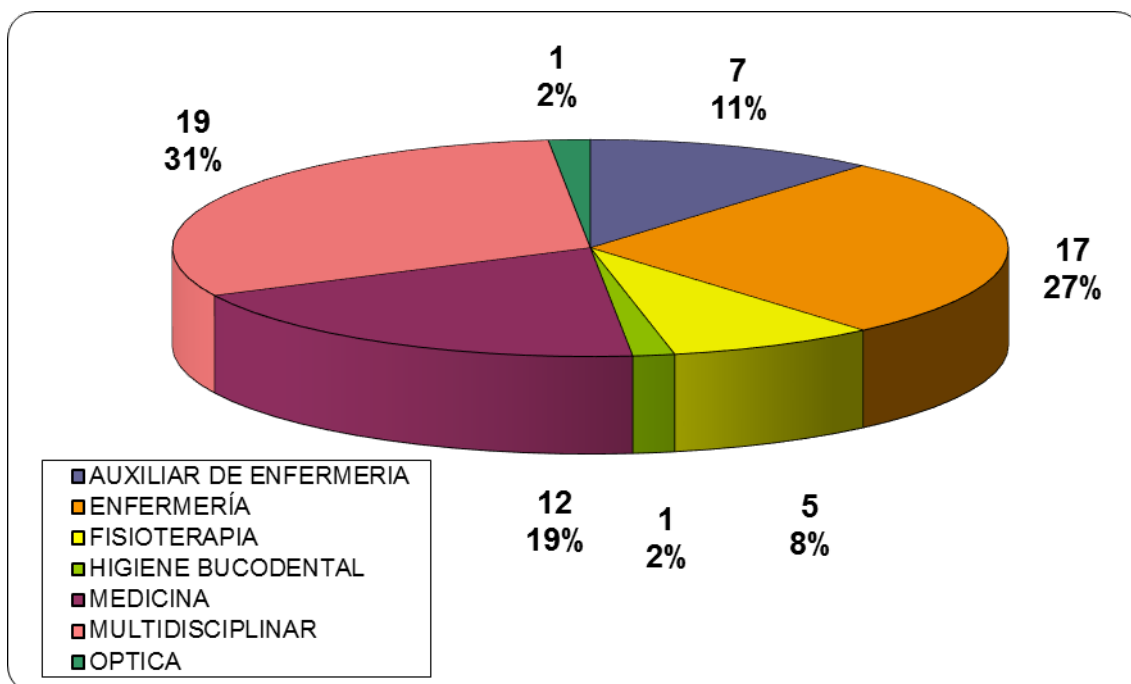

POR EL NÚMERO DE ALUMNOS

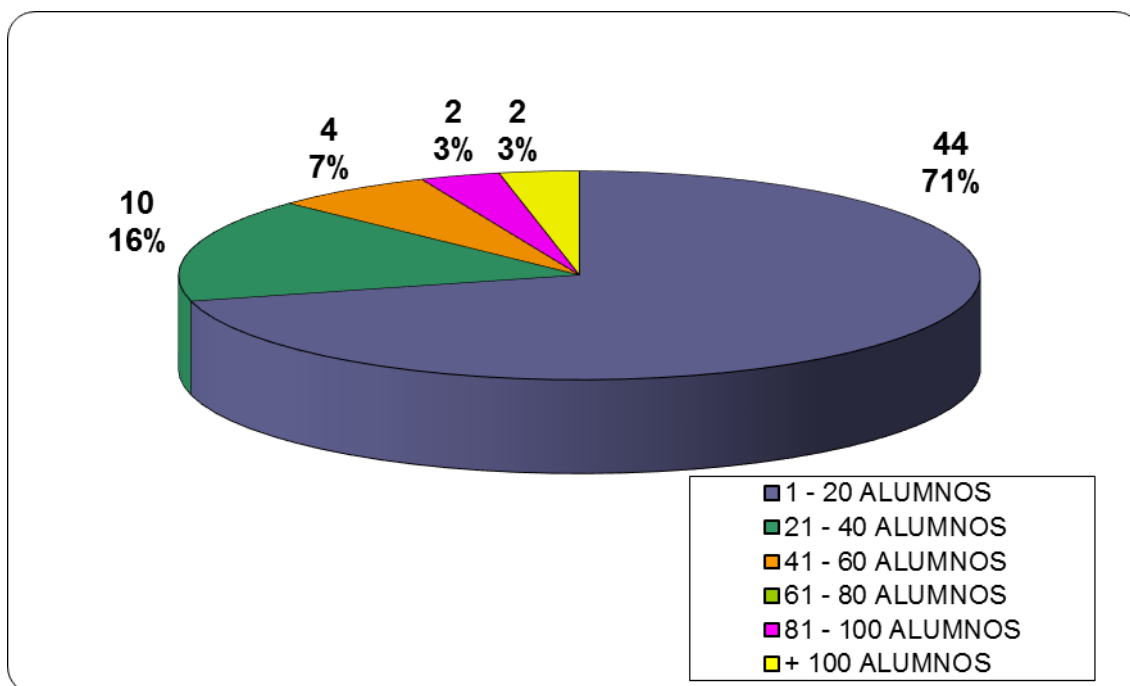

POR LA DURACIÓN EN HORAS

