

# MEMORIA DE ACTIVIDADES

**115<sup>a</sup>  
COMISIÓN PERMANENTE**

**11 de septiembre de 2018**



**COMISIÓN DE FORMACIÓN  
CONTINUADA DE LAS  
PROFESIONES SANITARIAS  
DE LA COMUNIDAD AUTÓNOMA  
DE CANTABRIA**

**Esta memoria tiene carácter informativo.  
La única información válida es la resolución enviada al promotor de la actividad.**

HISTORIA DE LA CFC DE CANTABRIA							
	Nº	FECHA	SI	NO	X	TOTALCOMISION	Total/año
2008	1ª	29/09/2008	22	4	0	26	100
	2ª	24/10/2008	32	1	1	34	
	3ª	19/11/2008	29	1	0	30	
	4ª	15/12/2008	9	0	1	10	
2009	5ª	19/01/2009	22	0	11	33	223
	6ª	20/02/2009	20	1	2	23	
	7ª	19/03/2009	21	1	0	22	
	8ª	28/04/2009	21	2	0	23	
	9ª	28/05/2009	10	0	3	13	
	10ª	15/07/2009	9	0	1	10	
	11ª	28/08/2009	18	0	1	19	
	12ª	30/09/2009	18	1	0	19	
	13ª	27/10/2009	34	1	0	35	
	14ª	09/12/2009	26	0	0	26	
2010	15ª	21/01/2010	53	0	0	53	310
	16ª	03/03/2010	34	0	0	34	
	17ª	29/03/2010	47	0	0	47	
	18ª	19/04/2010	21	0	0	21	
	19ª	20/05/2010	24	1	0	25	
	20ª	22/06/2010	13	0	0	13	
	21ª	08/09/2010	33	0	0	33	
	22ª	08/10/2010	27	0	0	27	
	23ª	10/11/2010	33	0	1	34	
	24ª	03/12/2010	23	0	0	23	
2011	25ª	19/01/2011	53	0	0	53	347
	26ª	15/02/2011	34	0	0	34	
	27ª	03/03/2011	21	0	0	21	
	28ª	07/04/2011	23	0	0	23	
	29ª	05/05/2011	21	0	0	21	
	30ª	07/06/2011	16	0	0	16	
	31ª	15/07/2011	8	0	0	8	
	32ª	02/09/2011	29	0	0	29	
	33ª	05/10/2011	47	0	2	49	
	34ª	25/10/2011	48	2	2	52	
	35ª	21/11/2011	25	0	2	27	
	36ª	19/12/2011	13	1	0	14	
2012	37ª	18/01/2012	28	2	0	30	413
	38ª	10/02/2012	45	0	0	45	
	39ª	13/03/2012	30	0	0	30	
	40ª	23/04/2012	31	1	0	32	
	41ª	21/05/2012	18	0	3	21	
	42ª	06/06/2012	55	1	0	56	
	43ª	12/07/2012	43	0	0	43	
	44ª	07/08/2012	11	0	0	11	
	45ª	12/09/2012	32	0	0	32	
	46ª	04/10/2012	35	0	1	36	
	47ª	08/11/2012	38	0	2	40	
	48ª	14/12/2012	37	0	0	37	

2013	49 <sup>a</sup>	18/01/2013	39	0	2	41	411
	50 <sup>a</sup>	14/02/2013	33	0	0	33	
	51 <sup>a</sup>	15/03/2013	44	0	1	45	
	52 <sup>a</sup>	15/04/2013	38	0	0	38	
	53 <sup>a</sup>	17/05/2013	34	0	0	34	
	54 <sup>a</sup>	14/06/2013	20	0	1	21	
	55 <sup>a</sup>	16/07/2013	24	1	0	25	
	56 <sup>a</sup>	23/08/2013	31	0	0	31	
	57 <sup>a</sup>	24/09/2013	42	0	0	42	
	58 <sup>a</sup>	15/10/2013	30	0	1	31	
	59 <sup>a</sup>	12/11/2013	40	0	0	40	
60 <sup>a</sup>	17/12/2013	30	0	0	30		
2014	61 <sup>a</sup>	16/01/2014	33	1	0	34	470
	62 <sup>a</sup>	13/02/2014	36	0	2	38	
	63 <sup>a</sup>	11/03/2014	39	1	0	40	
	64 <sup>a</sup>	10/04/2014	49	0	0	49	
	65 <sup>a</sup>	16/05/2014	45	0	0	45	
	66 <sup>a</sup>	26/06/2014	35	0	0	35	
	67 <sup>a</sup>	31/07/2014	48	0	0	48	
	68 <sup>a</sup>	05/09/2014	38	0	1	39	
	69 <sup>a</sup>	09/10/2014	48	2	1	51	
	70 <sup>a</sup>	30/10/2014	39	0	1	40	
	71 <sup>a</sup>	04/12/2014	47	2	2	51	
2015	72 <sup>a</sup>	23/01/2015	51	0	0	51	524
	73 <sup>a</sup>	19/02/2015	50	0	2	52	
	74 <sup>a</sup>	19/03/2015	53	0	1	54	
	75 <sup>a</sup>	28/04/2015	73	0	2	75	
	76 <sup>a</sup>	09/06/2015	62	0	2	64	
	77 <sup>a</sup>	24/07/2015	60	0	1	61	
	78 <sup>a</sup>	03/09/2015	55	0	1	56	
	79 <sup>a</sup>	01/10/2015	39	1	0	40	
	80 <sup>a</sup>	28/10/2015	32	0	0	32	
	81 <sup>a</sup>	10/12/2015	38	0	1	39	
	2016	82 <sup>a</sup>	22/01/2016	48	0	0	
83 <sup>a</sup>		26/02/2016	53	1	0	54	
84 <sup>a</sup>		31/03/2016	41	0	1	42	
85 <sup>a</sup>		25/04/2016	33	0	0	33	
86 <sup>a</sup>		31/05/2016	42	0	0	42	
87 <sup>a</sup>		05/07/2016	34	0	1	35	
88 <sup>a</sup>		27/07/2016	29	0	0	29	
89 <sup>a</sup>		23/08/2016	32	1	0	33	
90 <sup>a</sup>		23/09/2016	32	0	0	32	
91 <sup>a</sup>		27/10/2016	30	0	2	32	
92 <sup>a</sup>		30/11/2016	29	0	0	29	
93 <sup>a</sup>	27/12/2016	22	0	0	22		
2017	94 <sup>a</sup>	24/01/2017	28	0	0	28	522
	95 <sup>a</sup>	10/02/2017	61	0	2	63	
	96 <sup>a</sup>	07/03/2017	36	0	1	37	
	97 <sup>a</sup>	31/03/2017	57	0	2	59	
	98 <sup>a</sup>	03/05/2017	37	1	0	38	
	99 <sup>a</sup>	06/06/2017	44	1	0	45	
	100 <sup>a</sup>	29/06/2017	40	0	0	40	
	101 <sup>a</sup>	02/08/2017	46	0	1	47	
	102 <sup>a</sup>	18/09/2017	44	0	0	44	
	103 <sup>a</sup>	31/10/2017	49	0	0	49	
	104 <sup>a</sup>	29/11/2017	32	0	0	32	
105 <sup>a</sup>	20/12/2017	40	0	0	40		
<b>Totales</b>			<b>3654</b>	<b>32</b>	<b>65</b>	<b>3751</b>	<b>3751</b>

## COMISIONES PERMANENTES REALIZADAS (desde el 1 de agosto de 2008)

AÑO	2008	2009	2010	2011	2012	2013	2014	2015	2016	2017	2018	TOTAL
Nº DE COMISIONES	4	10	10	12	12	12	11	10	12	12	10	115

## SOLICITUDES PRESENTADAS A ACREDITAR POR AÑO (desde el 1 de agosto de 2008)

AÑO	2008	2009	2010	2011	2012	2013	2014	2015	2016	2017	2018	TOTAL
ACREDITADAS	92	199	308	338	403	405	457	513	425	514	456	4110
NO ACREDITADAS DESESTIMADAS /NO ADMITIDAS DESISTIDAS	6	6	1	3	4	1	6	1	2	2	4	36
	2	18	1	6	6	5	7	10	4	6	3	68
<b>Total</b>	<b>100</b>	<b>223</b>	<b>310</b>	<b>347</b>	<b>413</b>	<b>411</b>	<b>470</b>	<b>524</b>	<b>431</b>	<b>522</b>	<b>463</b>	<b>4.214</b>

## AÑO 2018

CP	FECHA	ACREDITADAS	NO ACREDITADAS	NO ADMITIDAS/ DESESTIMADAS	TOTAL
<b>1ª-105ª</b>	<b>2008 a 2017</b>	<b>3654</b>	<b>32</b>	<b>65</b>	<b>3.751</b>
<b>106ª</b>	26/01/2018	<b>58</b>	<b>1</b>	<b>1</b>	<b>60</b>
<b>107ª</b>	28/02/2018	<b>62</b>	<b>0</b>	<b>1</b>	<b>63</b>
<b>108ª</b>	28/03/2018	<b>54</b>	<b>0</b>	<b>0</b>	<b>54</b>
<b>109ª</b>	19/04/2018	<b>43</b>	<b>0</b>	<b>0</b>	<b>43</b>
<b>110ª</b>	16/05/2018	<b>61</b>	<b>1</b>	<b>0</b>	<b>62</b>
<b>111ª</b>	06/06/2018	<b>31</b>	<b>1</b>	<b>0</b>	<b>32</b>
<b>112ª</b>	15/06/2018	<b>28</b>	<b>0</b>	<b>0</b>	<b>28</b>
<b>113ª</b>	11/07/2018	<b>40</b>	<b>0</b>	<b>1</b>	<b>41</b>
<b>114ª</b>	08/08/2018	<b>34</b>	<b>1</b>	<b>0</b>	<b>35</b>
<b>115ª</b>	11/09/2018	<b>45</b>	<b>0</b>	<b>0</b>	<b>45</b>
		<b>4110</b>	<b>36</b>	<b>68</b>	<b>4.214</b>

Entre el 1 de agosto de 2008 y el 11 de septiembre de 2018, la Secretaría Técnica de la Comisión de Formación Continuada de las Profesiones Sanitarias de la Comunidad Autónoma de Cantabria ha recibido un total de **4230 solicitudes** para la acreditación de cursos de formación continuada.

Esta comisión permanente está formada por **45 solicitudes** de actividades, las cuales se han acreditado al haber cumplido los criterios comunes y mínimos establecidos a nivel nacional.

Una vez finalizada la reunión de la Comisión Permanente, los datos quedarán de esta forma:

- **4.146 solicitudes**, el **98%** de las solicitudes presentadas, habrán sido sometidas al proceso de evaluación puesto que reúnen los requisitos exigidos por la comisión nacional de formación continuada, respecto a destinatarios y áreas, habrán sido acreditadas (**4110**) o rechazadas (**36**).
- En **68 solicitudes** no ha sido así, por lo que se ha desestimado la petición de acreditación, o bien el proveedor ha renunciado a su acreditación antes de su resolución, o bien se registró la misma actividad con dos números diferentes (**2 %**).
- Un **0%**, **16 solicitudes**, estarán en proceso de evaluación.

<b>EVALUADAS</b>	<b>4.146</b>	<b>98%</b>
<b>DESESTIMADAS/DESISTIMADAS</b>	<b>68</b>	<b>2%</b>
<b>EN PROCESO DE EVALUACIÓN</b>	<b>16</b>	<b>0%</b>
	<b>4.230</b>	<b>100%</b>

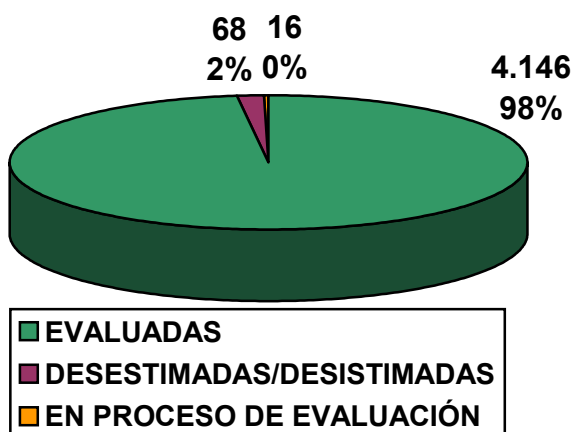

De las **4.146 solicitudes** evaluadas, **2.902 (70%)** son actividades presentadas por primera vez a acreditar (una primera edición), mientras que **1.244 (30%)** de las solicitudes, corresponden a ediciones sucesivas de actividades previamente acreditadas a nivel nacional o autonómico.

<b>1ª EDICIÓN</b>	<b>2.902</b>	<b>70%</b>
<b>EDICIONES SUCESIVAS</b>	<b>1.244</b>	<b>30%</b>
	<b>4.146</b>	<b>100%</b>

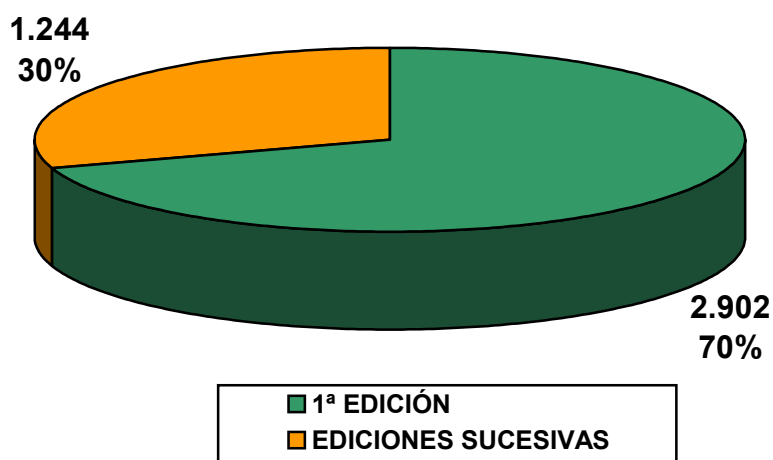

Del total de solicitudes evaluadas, **4.146**, ha habido **4.110 (99%)** que han superado el proceso de acreditación, y **36 (1%)** que no lo han superado.

<b>ACREDITABLES</b>	<b>4.110</b>	<b>99%</b>
<b>NO ACREDITABLES</b>	<b>36</b>	<b>1%</b>
	<b>4.146</b>	<b>100%</b>

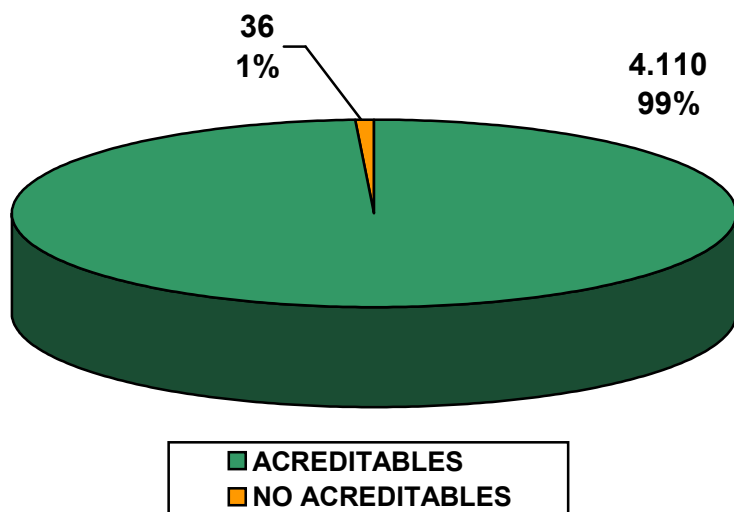

## COMISIÓN PERMANENTE

### 115ª Reunión - 11 de septiembre de 2018

#### NÚMERO DE ACTIVIDADES PRESENTADAS POR ENTIDAD PROVEEDORA

PROVEEDOR	Nº SOLICITUDES
ASOCIACION CANTABRA DE ENFERMERIA DEL TRABAJO	1
CENTRO DE FISIOTERAPIA ANTONIO PAREJO MORA	1
CENTRO HOSPITALARIO PADRE MENNI	2
COLEGIO OFICIAL DE ENFERMERIA DE CANTABRIA	2
FEDERACION ESPAÑOLA DE HIGIENISTAS BUCODENTALES	2
FUNDACION PARA EL PROGRESO DE LA ONCOLOGIA EN CANTABRIA	1
GERENCIA DE ATENCION PRIMARIA	3
HOSPITAL DE LAREDO	3
HOSPITAL UNIVERSITARIO MARQUES DE VALDECILLA	15
HOSPITAL VIRTUAL VALDECILLA	3
SOCIEDAD ESPAÑOLA DE FARMACOLOGIA CLINICA	1
SOCIEDAD ESPAÑOLA DE NEFROLOGIA S.E.N.	7
SUBDIRECCION DE DESARROLLO Y CALIDAD ASISTENCIAL	3
UGT	1
	<b>45</b>

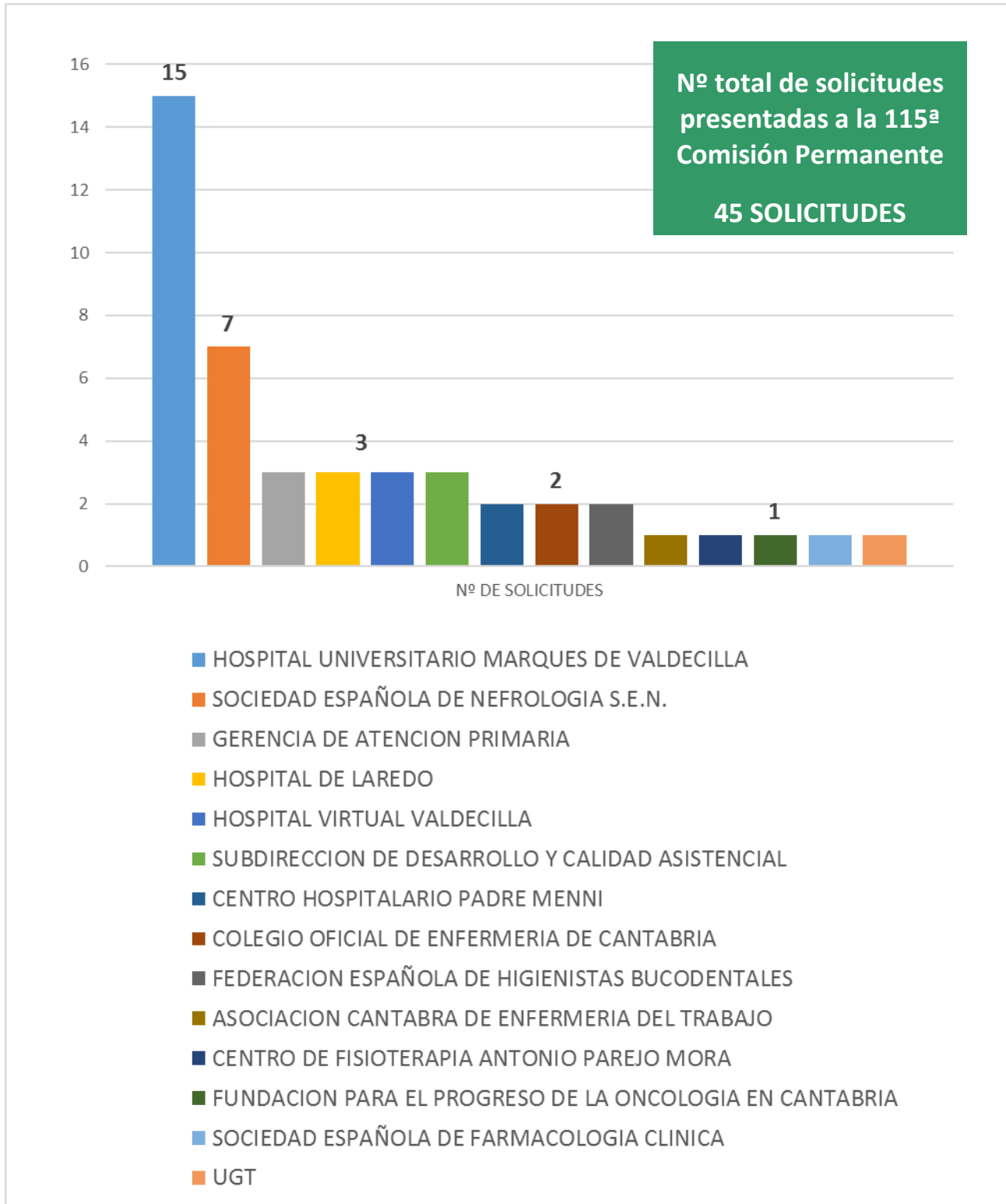



## SOLICITUDES DE ACTIVIDADES PRESENTADAS A LA 115ª COMISIÓN PERMANENTE

COMISIÓN PERMANENTE	FECHA	ACREDITADAS	NO ACREDITADAS	DESESTIMADAS NO ADMITIDAS DESISTIDAS	TOTAL COMISIÓN
<b>115ª REUNIÓN</b>	<b>11/09/2018</b>	<b>45</b>	<b>0</b>	<b>0</b>	<b>45</b>

Esta comisión permanente está compuesta por 45 solicitudes, las cuales han superado los criterios mínimos de calidad establecidos a nivel nacional.

Las 45 solicitudes acreditadas se corresponden con 59 actividades, ya que dentro de dichas solicitudes hay 8 actividades sucesivas.

<b>SOLICITUDES PRESENTADAS</b>	<b>45</b>
<b>EDICIONES SUCEVAS DENTRO DE LA SOLICITUD</b>	<b>14</b>
<b>TOTAL</b>	<b>59 ACTIVIDADES</b>

## SOLICITUDES ACREDITADAS ..... 45

### JORNADAS, CONGRESOS Y SESIONES CLÍNICAS

#### (16 Solicitudes)

A partir del 08/11/2012, se aplican unos nuevos criterios de acreditación basados en un procedimiento estandarizado para las reuniones científicas (congresos y jornadas), y para las sesiones clínicas. En esta ocasión hay:

Nº	NOMBRE DE ACTIVIDAD	PROVEEDOR	Nº CRÉDITOS TOTALES	TIPO DE ACTIVIDAD	Nº EDICIONES
333	III SIMPOSIO ONCOPROMESAS VS ONCOSAURIOS	FUNDACION PARA EL PROGRESO DE LA ONCOLOGIA EN CANTABRIA	1,3	CONGRESO	1
344	XXX CONGRESO SOCIEDAD ESPAÑOLA DE FARMACOLOGIA CLINICA	SOCIEDAD ESPAÑOLA DE FARMACOLOGIA CLINICA	0,8	CONGRESO	1
358	PROGRAMA DE SESIONES CLINICAS EN QUIROFANO.4ª EDICION	HOSPITAL DE LAREDO	0,2	SESIONES CLINICAS	1
362	III JORNADAS DE ENFERMERIA DEL TRABAJO DE LA CORNISA CANTABRICA	ASOCIACION CANTABRA DE ENFERMERIA DEL TRABAJO	0,4	JORNADAS	1
364	PRESENTACION GRUPO PROMOTOR DE BIOETICA DEL HOSPITAL DE LAREDO	HOSPITAL DE LAREDO	0,2	JORNADAS	1
365	SESIONES DE ACTUALIZACION EN NEFROLOGÍA 2018	HOSPITAL UNIVERSITARIO MARQUES DE VALDECILLA	0,8	SESIONES CLINICAS	2
366	I JORNADA MULTIDISCIPLINAR DE SARCOMAS DE PARTES BLANDAS	HOSPITAL UNIVERSITARIO MARQUES DE VALDECILLA	0,6	JORNADA	1

Nº	NOMBRE DE ACTIVIDAD	PROVEEDOR	Nº CRÉDITOS TOTALES	TIPO DE ACTIVIDAD	Nº EDICIONES
367	V JORNADA DE BIOETICA "ASPECTOS ETICOS DE LA PRACTICA EN SALUD MENTAL INFANTO-JUVENIL"	CENTRO HOSPITALARIO PADRE MENNI	0,4	JORNADA	1
368	ACTUALIZACION DE CONOCIMIENTOS EN EL AREA DE CARDIOLOGIA INTERVENCIONISTA 2018	HOSPITAL UNIVERSITARIO MARQUES DE VALDECILLA	0,8	SESIONES CLINICAS	1
370	"I ENCUENTRO EN ORTODONCIA PARA EL HIGIENISTA DENTAL"	FEDERACION ESPAÑOLA DE HIGIENISTAS BUCODENTALES	0,6	JORNADAS	1
373	PROGRAMA DE SESIONES DEL SERVICIO DE URGENCIAS. SEPTIEMBRE DE 2018	HOSPITAL UNIVERSITARIO MARQUES DE VALDECILLA	1,4	SESIONES CLINICAS	1
376	SESIONES GENERALES SEPTIEMBRE-DICIEMBRE DE 2018	HOSPITAL UNIVERSITARIO MARQUES DE VALDECILLA	2,6	SESIONES CLINICAS	1
378	PROGRAMA DE ACTUALIZACION DE CONOCIMEINTOS Y PROTOCOLOS EN EL SERVICIO DE ANATOMIA PATOLOGICA, 2º SEMESTRE 2018	HOSPITAL UNIVERSITARIO MARQUES DE VALDECILLA	0,6	SESIONES CLINICAS	1
387	PROGRAMA DE SESIONES CLINICAS DE MEDICINA INTERNA DEL HOSPITAL DE LAREDO	HOSPITAL DE LAREDO	2	SESIONES CLINICAS	1
389	ACTUALIZACION DE CONOCIMIENTOS EN EL AREA DE RADIOLOGIA. SEGUNDO SEMESTRE 2018	HOSPITAL UNIVERSITARIO MARQUES DE VALDECILLA	2,6	SESIONES CLINICAS	1
391	MEJORA TUS COMPETENCIAS 3.3 PARA ENFERMERAS/OS. TERAPIA DE PRESION NEGATIVA COMO TRATAMIENTO AVANZADO DE CICATRIZACION DE HERIDAS	HOSPITAL UNIVERSITARIO MARQUES DE VALDECILLA	0,2	SESIONES CLINICAS	1

## 1ª EDICIÓN (17 Solicitudes)

Nº	NOMBRE DE ACTIVIDAD	PROVEEDOR	Nº CRÉDITOS	ÍNDICE CUANT.	ÍNDICE CUALIT.	Nº DE EDIC.
345	PATOLOGIA LABORAL: CLAVES PARA EL DIAGNOSTICO Y GESTION ADMINISTRATIVA	SUBDIRECCION DE DESARROLLO Y CALIDAD ASISTENCIAL	6,4	3,93	1,63	1
346	PAPEL DEL LABORATORIO CLINICO EN LA EVALUACION DEL ESTADO NUTRICIONAL	SUBDIRECCION DE DESARROLLO Y CALIDAD ASISTENCIAL	3,9	2,18	1,77	1
352	TERAPIA NARRATIVA BASADA EN MINDFULNESS	CENTRO HOSPITALARIO PADRE MENNI	5,7	4,86	1,18	1
355	CURSO TEORICO-PRACTICO DISECCION ENDOSCOPICA SUBMUCOSA CON HIDRODISECTOR	HOSPITAL VIRTUAL VALDECILLA	7,3	3,28	2,23	1
356	ABORDAJE OSTEOPATICO EN PATOLOGIAS CERVICODORSALES Y LUMBOPELVICAS	CENTRO DE FISIOTERAPIA ANTONIO PAREJO MORA	4,6	4,08	1,13	1
359	ABORDAJE DE PACIENTES PEDIATRICOS GRAVES EN URGENCIAS PEDIATRICAS	HOSPITAL VIRTUAL VALDECILLA	1,2	0,52	2,28	2
360	DOLOR: PATRONES DE CONECTIVIDAD EN EL ASTA POSTERIOR DE LA MEDULA ESPINAL	UGT	0,5	0,33	1,5	8
361	ATENCION AL PACIENTE EN SITUACION DE VULNERABILIDAD	SUBDIRECCION DE DESARROLLO Y CALIDAD ASISTENCIAL	7,7	3,96	1,95	1
371	12 MESES - 12 CUIDADOS. OCTUBRE. REANIMACION CARDIOPULMONAR	HOSPITAL UNIVERSITARIO MARQUES DE VALDECILLA	0,8	0,33	2,49	1

Nº	NOMBRE DE ACTIVIDAD	PROVEEDOR	Nº CRÉDITOS	ÍNDICE CUANT.	ÍNDICE CUALIT.	Nº DE EDIC.
380	CURSOS PRECONGRESO XLVIII CONGRESO DE LA SOCIEDAD ESPAÑOLA DE NEFROLOGIA (S.E.N.) Y IX CONGRESO IBEROAMERICANO DE NEFROLOGÍA. COMPETENCIAS PROFESIONALES EN NEFROLOGIA	SOCIEDAD ESPAÑOLA DE NEFROLOGIA S.E.N.	0,6	0,44	1,4	1
381	CURSOS PRECONGRESO XLVIII CONGRESO DE LA SOCIEDAD ESPAÑOLA DE NEFROLOGIA (S.E.N.) Y IX CONGRESO IBEROAMERICANO DE NEFROLOGIA. ENFERMEDADES RENALES HEREDITARIAS	SOCIEDAD ESPAÑOLA DE NEFROLOGIA S.E.N.	0,5	0,33	1,4	1
382	CURSOS PRECONGRESO XLVIII CONGRESO DE LA SOCIEDAD ESPAÑOLA DE NEFROLOGIA (S.E.N.) Y IX CONGRESO IBEROAMERICANO DE NEFROLOGIA. HIPERTENSION ARTERIAL	SOCIEDAD ESPAÑOLA DE NEFROLOGIA S.E.N.	0,5	0,33	1,4	1
383	CURSOS PRECONGRESO XLVIII CONGRESO DE LA SOCIEDAD ESPAÑOLA DE NEFROLOGIA (S.E.N.) Y IX CONGRESO IBEROAMERICANO DE NEFROLOGIA. ACTUALIZACION EN DIALISIS PERITONEAL	SOCIEDAD ESPAÑOLA DE NEFROLOGIA S.E.N.	0,5	0,33	1,4	1
384	CURSOS PRECONGRESO XLVIII CONGRESO DE LA SOCIEDAD ESPAÑOLA DE NEFROLOGIA (S.E.N.) Y IX CONGRESO IBEROAMERICANO DE NEFROLOGIA. PROGRESION DE LA ERC	SOCIEDAD ESPAÑOLA DE NEFROLOGIA S.E.N.	0,5	0,33	1,4	1
385	CURSOS PRECONGRESO XLVIII CONGRESO DE LA SOCIEDAD ESPAÑOLA DE NEFROLOGIA (S.E.N.) Y IX CONGRESO IBEROAMERICANO DE NEFROLOGIA. NEFROPATIA MESOAMERICANA	SOCIEDAD ESPAÑOLA DE NEFROLOGIA S.E.N.	0,5	0,33	1,4	1
386	CURSOS PRECONGRESO XLVIII CONGRESO DE LA SOCIEDAD ESPAÑOLA DE NEFROLOGIA (S.E.N.) Y IX CONGRESO IBEROAMERICANO DE NEFROLOGIA. ENFERMEDAD RENAL DIABETICA	SOCIEDAD ESPAÑOLA DE NEFROLOGIA S.E.N.	0,5	0,33	1,4	1
390	GACELA CARE: INSTRUMENTO PARA EL DESARROLLO DEL PROCESO ENFERMERO EN LA PRACTICA ASISTENCIAL	HOSPITAL UNIVERSITARIO MARQUES DE VALDECILLA	1	0,39	2,49	1

De las 17 solicitudes presentadas como primera edición (una de las cuales no se acredita) que no son reuniones científicas, los datos relativos a la calidad de las actividades se muestran a continuación:

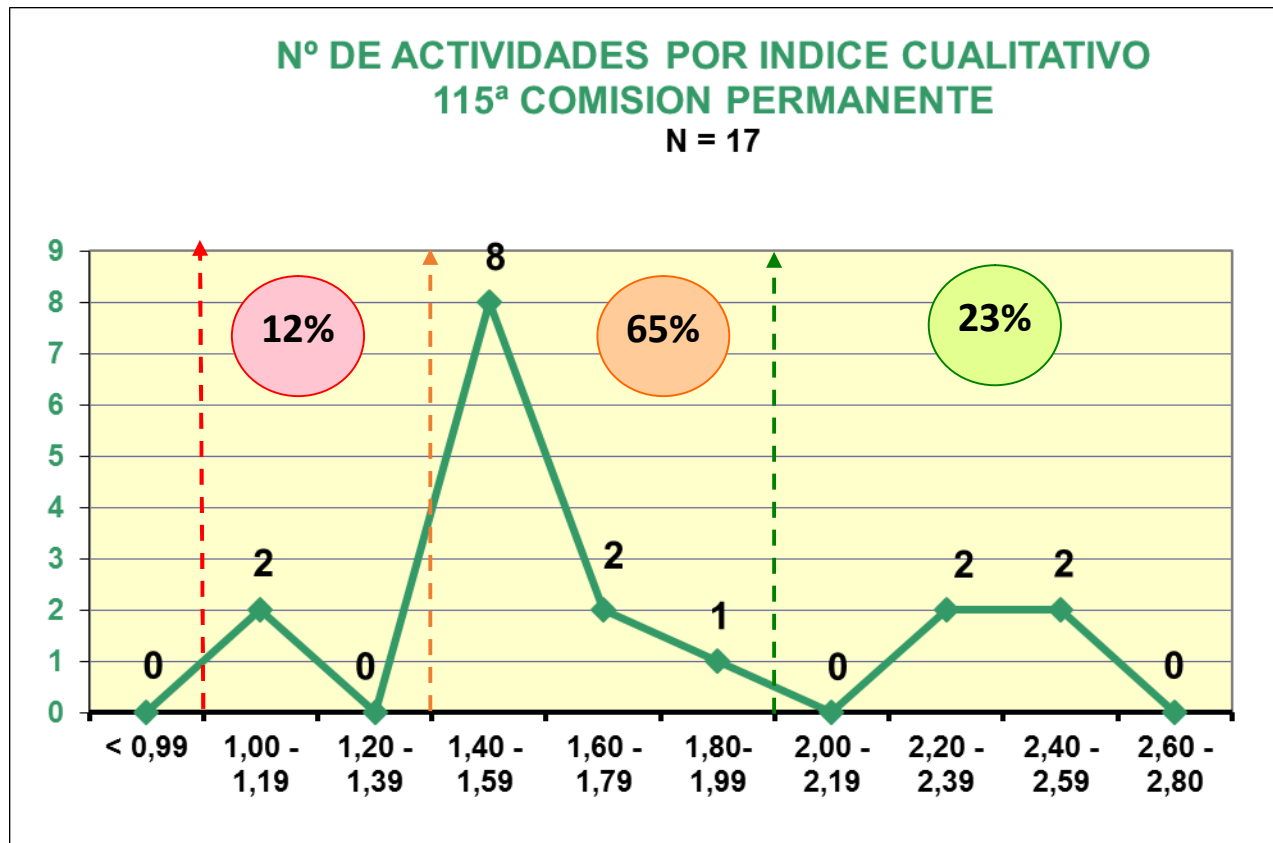

En esta ocasión, hay 2 actividad con índice cualitativo **BAJO**, representando un **12%** del total, , siendo con el índice cualitativo **MEDIO**, (entre 1,40 y 1,99), un **65%**, y con un nivel **ALTO** de calidad (a partir de 2,00) suponen un **23%** en esta ocasión.

## EDICIONES SUCESIVAS (12 Solicitudes)

Nº	NOMBRE DE ACTIVIDAD	PROVEEDOR	Nº CRÉDITOS	Nº DE EXPEDIENTE	Nº DE EDIC.
332	MANEJO DEL RECUPERADOR DE SANGRE Y DEL SISTEMA DE INFUSION RAPIDO Y CALENTAMIENTO DE FLUIDOS	HOSPITAL UNIVERSITARIO MARQUES DE VALDECILLA	0,3	7.251-201/18	1
369	REANIMACION CARDIOPULMONAR BÁSICA	HOSPITAL UNIVERSITARIO MARQUES DE VALDECILLA	1,2	3.660-96/18	2
372	REANIMACION CARDIOPULMONAR BÁSICA PEDIÁTRICA	HOSPITAL UNIVERSITARIO MARQUES DE VALDECILLA	1,1	6.739-183/18	2
374	CURSO PARA INSTRUCTORES AVANZADOS EN SIMULACION CLINICA	HOSPITAL VIRUTAL VALDECILLA	13,5	5.047-196/18	1
377	CAPACITACION EN REANIMACION CARDIOPULMONAR PARA INSTRUCTORES DE SIMULACROS EN LAS UNIDADES DE HOSPITALIZACION	HOSPITAL UNIVERSITARIO MARQUES DE VALDECILLA	1,9	12.108-401/18	1
379	PREVENCIÓN DE INFECCIONES EN ODONTOLOGÍA: PROTOCOLOS Y PROCEDIMIENTOS PARA UNA CORRECTA DESINFECCION Y ESTERILIZACIÓN	FEDERACION NACIONAL DE HIGIENISTAS BUCODENTALES	1	9.254-286/17	1
388	PENSAMIENTO CRITICO.INSTRUMENTO DE AYUDA EN LA TOMA DE DECISIONES	HOSPITAL UNIVERSITARIO MARQUES DE VALDECILLA	1	12.088-315/16	1
392	ENFERMERIA Y EL PACIENTE TERMINAL	COLEGIO OFICIAL DE ENFERMERIA DE CANTABRIA	10	12.299-349/15	1
393	MICROBIOTA INTESTINAL Y SALUD. CUIDANDO DE NUESTRAS BACTERIAS. ALIMENTOS PROBIOTICOS Y PREBIOTICOS IMPLICADOS	COLEGIO OFICIAL DE ENFERMERIA DE CANTABRIA	0,7	231-23/18	1

Nº	NOMBRE DE ACTIVIDAD	PROVEEDOR	Nº CRÉDITOS	Nº DE EXPEDIENTE	Nº DE EDIC.
394	TALLER DE ASISTENCIA AL PACIENTE POLITRAUMATIZADO	GERENCIA DE ATENCION PRIMARIA	1,1	2.261-57/16	2
395	TALLER DE ACTUALIZACION EN ATENCION AL PACIENTE GRAVE EN ATENCION PRIMARIA	GERENCIA DE ATENCION PRIMARIA	1	2.259-55/16	2
396	TALLER DE ACTUALIZACION EN SOPORTE VITAL AVANZADO	GERENCIA DE ATENCION PRIMARIA	1	2.260-56/16	2



## CARACTERÍSTICAS DE LAS 59 ACTIVIDADES ACREDITADAS

### POR EL TIPO DE ACTIVIDAD

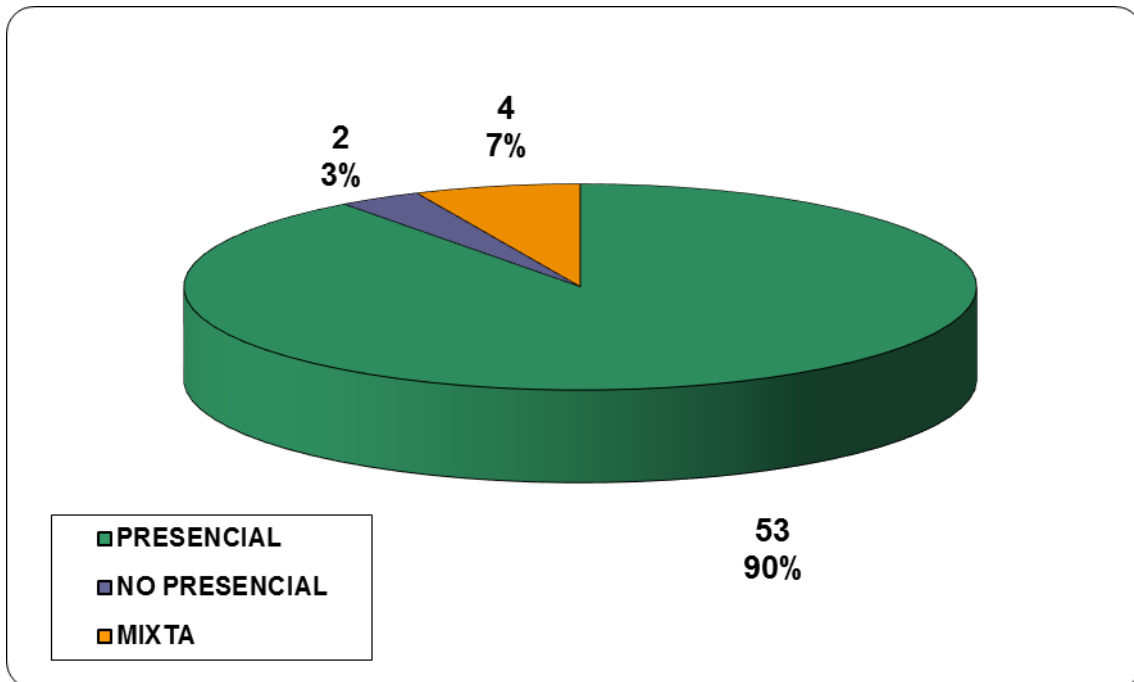

### POR NUMERO DE EDICIONES

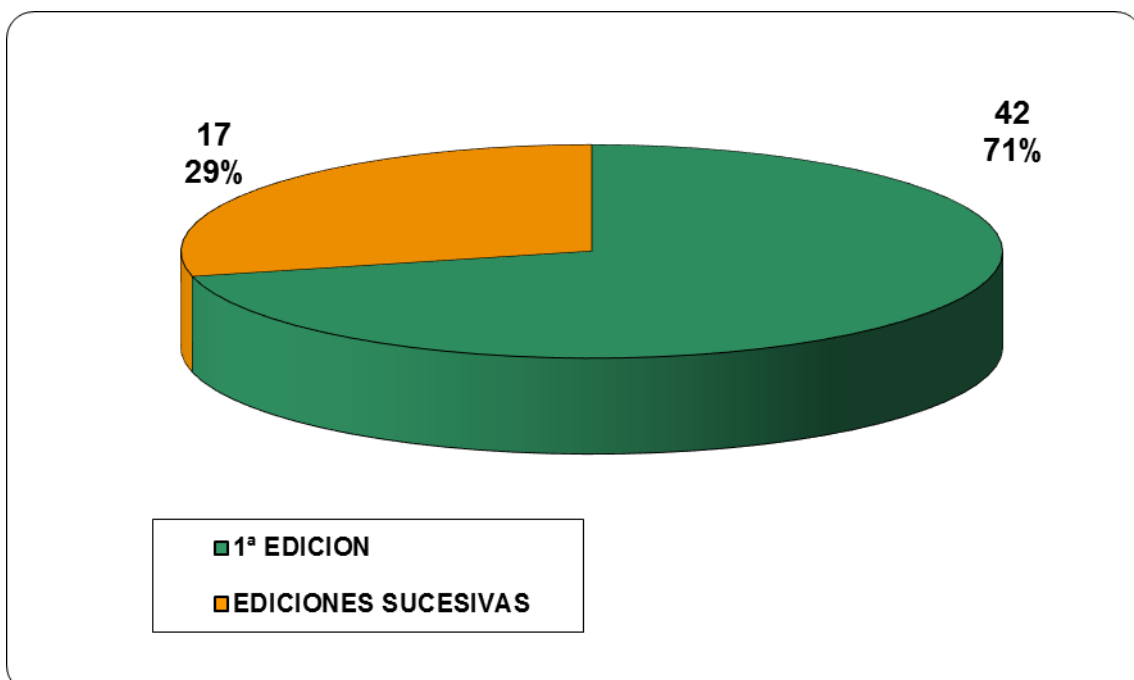

## LUGAR DE REALIZACION

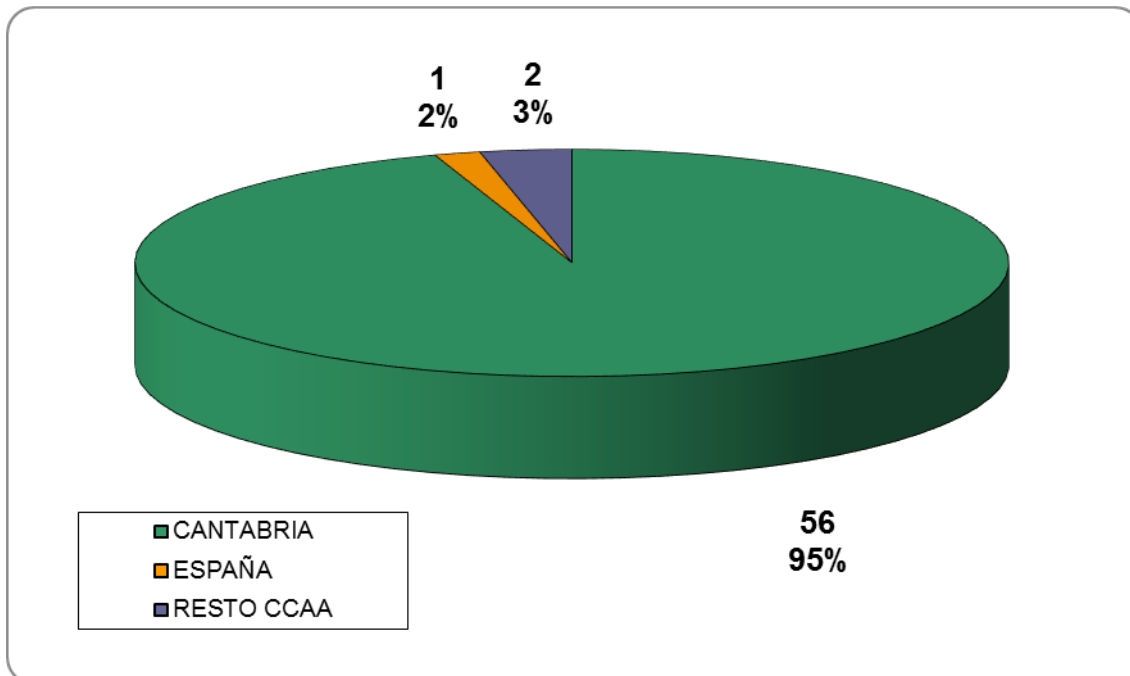

## POR EL FORMATO DE LA ACTIVIDAD

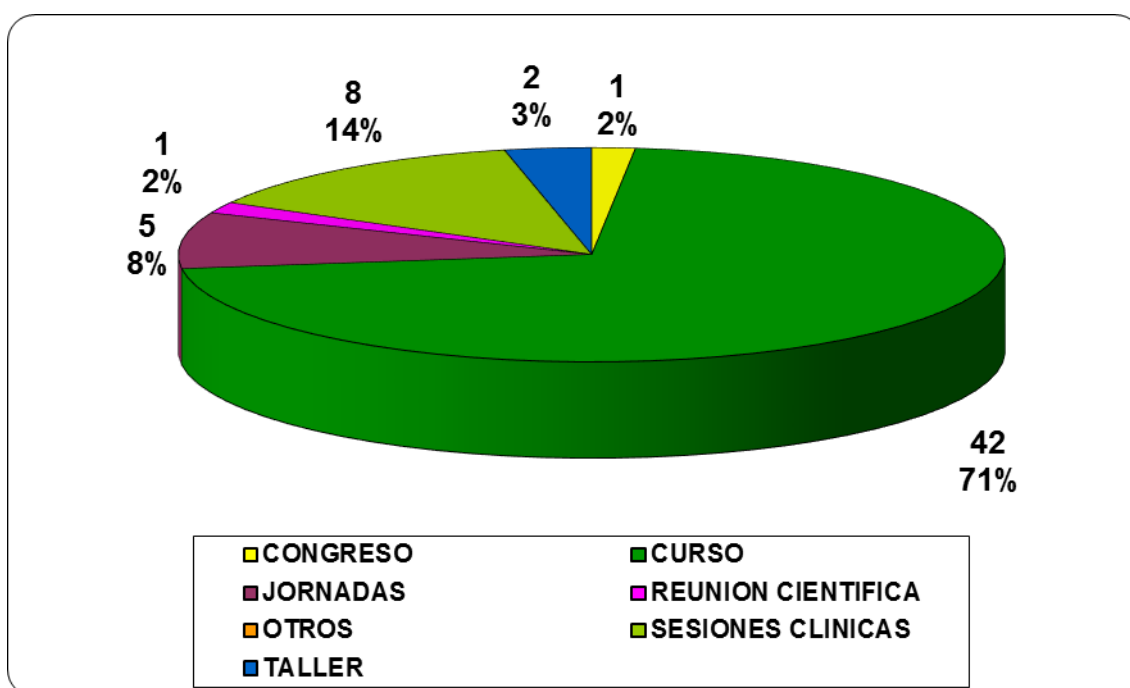

## POR EL AREA DE CONOCIMIENTO

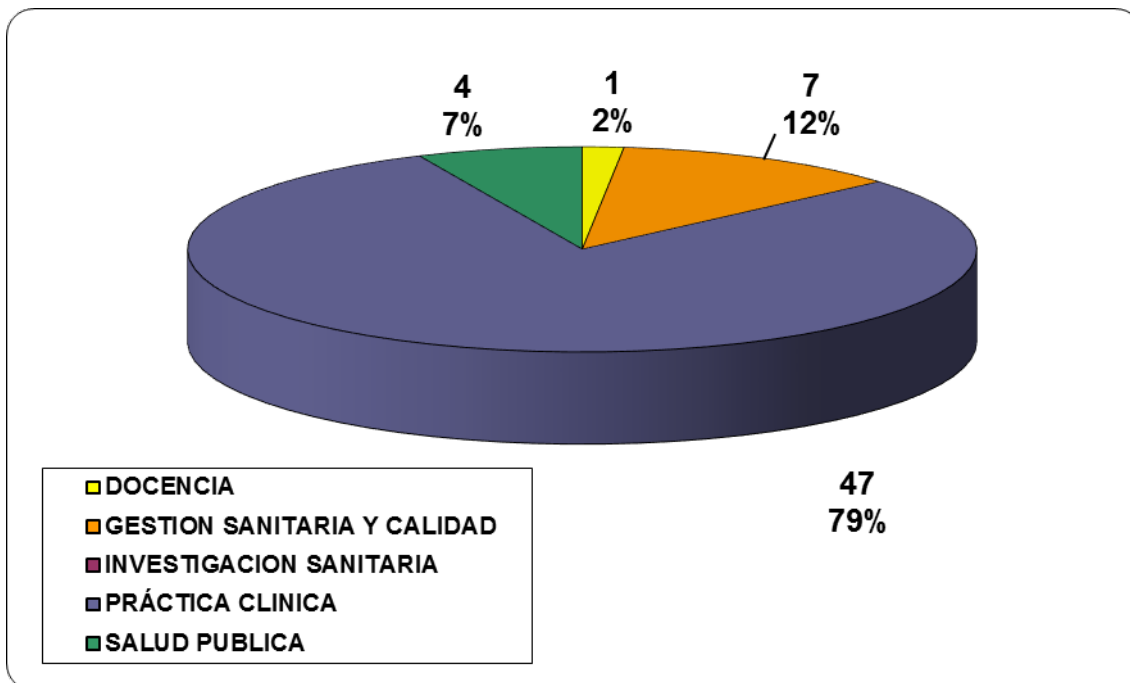

## POR LOS PROFESIONALES A LOS QUE SE DIRIGE LA ACTIVIDAD

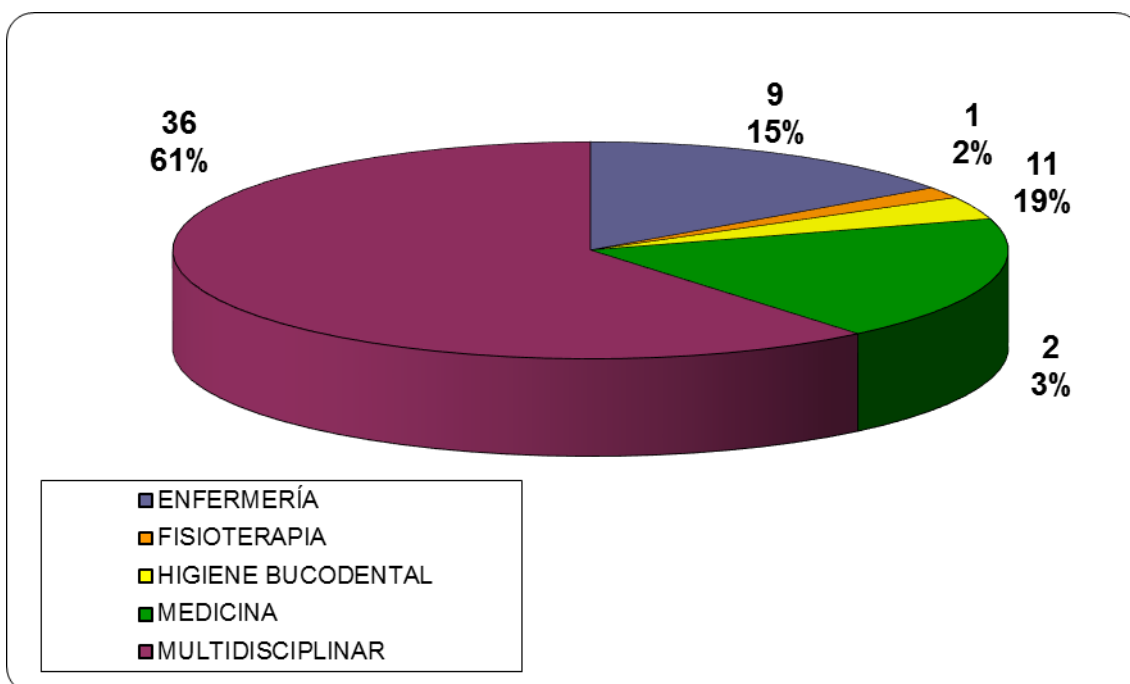

## POR EL NÚMERO DE ALUMNOS

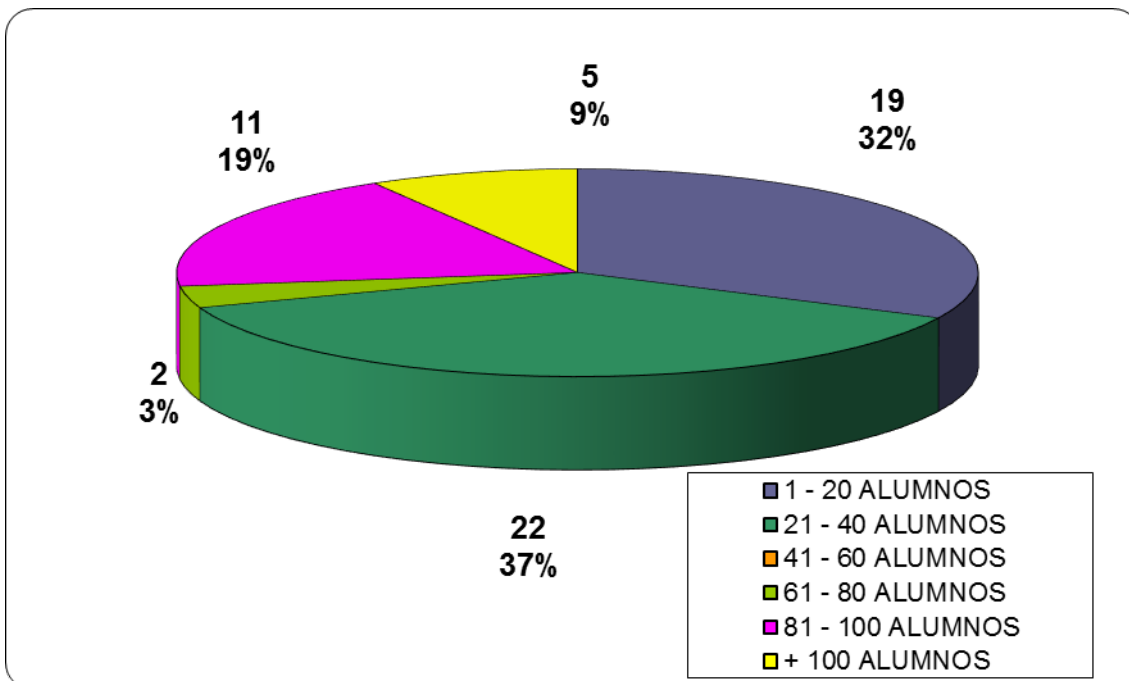

## POR LA DURACIÓN EN HORAS

