

MEMORIA DE ACTIVIDAD

123^a COMISIÓN PERMANENTE

17 de mayo de 2019

**COMISION DE FORMACION CONTINUADA DE
LAS PROFESIONES SANITARIAS DE LA
COMUNIDAD AUTÓNOMA DE CANTABRIA**

HISTORIA DE LA CFC DE CANTABRIA

| AÑO | Nº | FECHA | SI | NO | X | TOTAL/COMISION | Total/año |
|------|-----|------------|----|----|----|----------------|-----------|
| 2008 | 1ª | 29/09/2008 | 22 | 4 | 0 | 26 | 100 |
| | 2ª | 24/10/2008 | 32 | 1 | 1 | 34 | |
| | 3ª | 19/11/2008 | 29 | 1 | 0 | 30 | |
| | 4ª | 15/12/2008 | 9 | 0 | 1 | 10 | |
| 2009 | 5ª | 19/01/2009 | 22 | 0 | 11 | 33 | 223 |
| | 6ª | 20/02/2009 | 20 | 1 | 2 | 23 | |
| | 7ª | 19/03/2009 | 21 | 1 | 0 | 22 | |
| | 8ª | 28/04/2009 | 21 | 2 | 0 | 23 | |
| | 9ª | 28/05/2009 | 10 | 0 | 3 | 13 | |
| | 10ª | 15/07/2009 | 9 | 0 | 1 | 10 | |
| | 11ª | 28/08/2009 | 18 | 0 | 1 | 19 | |
| | 12ª | 30/09/2009 | 18 | 1 | 0 | 19 | |
| | 13ª | 27/10/2009 | 34 | 1 | 0 | 35 | |
| | 14ª | 09/12/2009 | 26 | 0 | 0 | 26 | |
| 2010 | 15ª | 21/01/2010 | 53 | 0 | 0 | 53 | 310 |
| | 16ª | 03/03/2010 | 34 | 0 | 0 | 34 | |
| | 17ª | 29/03/2010 | 47 | 0 | 0 | 47 | |
| | 18ª | 19/04/2010 | 21 | 0 | 0 | 21 | |
| | 19ª | 20/05/2010 | 24 | 1 | 0 | 25 | |
| | 20ª | 22/06/2010 | 13 | 0 | 0 | 13 | |
| | 21ª | 08/09/2010 | 33 | 0 | 0 | 33 | |
| | 22ª | 08/10/2010 | 27 | 0 | 0 | 27 | |
| | 23ª | 10/11/2010 | 33 | 0 | 1 | 34 | |
| | 24ª | 03/12/2010 | 23 | 0 | 0 | 23 | |
| 2011 | 25ª | 19/01/2011 | 53 | 0 | 0 | 53 | 347 |
| | 26ª | 15/02/2011 | 34 | 0 | 0 | 34 | |
| | 27ª | 03/03/2011 | 21 | 0 | 0 | 21 | |
| | 28ª | 07/04/2011 | 23 | 0 | 0 | 23 | |
| | 29ª | 05/05/2011 | 21 | 0 | 0 | 21 | |
| | 30ª | 07/06/2011 | 16 | 0 | 0 | 16 | |
| | 31ª | 15/07/2011 | 8 | 0 | 0 | 8 | |
| | 32ª | 02/09/2011 | 29 | 0 | 0 | 29 | |
| | 33ª | 05/10/2011 | 47 | 0 | 2 | 49 | |
| | 34ª | 25/10/2011 | 48 | 2 | 2 | 52 | |
| | 35ª | 21/11/2011 | 25 | 0 | 2 | 27 | |
| | 36ª | 19/12/2011 | 13 | 1 | 0 | 14 | |
| 2012 | 37ª | 18/01/2012 | 28 | 2 | 0 | 30 | 413 |
| | 38ª | 10/02/2012 | 45 | 0 | 0 | 45 | |

| | | | | | | | |
|-----------------|-----------------|------------|----|---|----|----|-----|
| | 39 ^a | 13/03/2012 | 30 | 0 | 0 | 30 | |
| | 40 ^a | 23/04/2012 | 31 | 1 | 0 | 32 | |
| | 41 ^a | 21/05/2012 | 18 | 0 | 3 | 21 | |
| | 42 ^a | 06/06/2012 | 55 | 1 | 0 | 56 | |
| | 43 ^a | 12/07/2012 | 43 | 0 | 0 | 43 | |
| | 44 ^a | 07/08/2012 | 11 | 0 | 0 | 11 | |
| | 45 ^a | 12/09/2012 | 32 | 0 | 0 | 32 | |
| | 46 ^a | 04/10/2012 | 35 | 0 | 1 | 36 | |
| | 47 ^a | 08/11/2012 | 38 | 0 | 2 | 40 | |
| | 48 ^a | 14/12/2012 | 37 | 0 | 0 | 37 | |
| 2013 | 49 ^a | 18/01/2013 | 39 | 0 | 2 | 41 | 411 |
| | 50 ^a | 14/02/2013 | 33 | 0 | 0 | 33 | |
| | 51 ^a | 15/03/2013 | 44 | 0 | 1 | 45 | |
| | 52 ^a | 15/04/2013 | 38 | 0 | 0 | 38 | |
| | 53 ^a | 17/05/2013 | 34 | 0 | 0 | 34 | |
| | 54 ^a | 14/06/2013 | 20 | 0 | 1 | 21 | |
| | 55 ^a | 16/07/2013 | 24 | 1 | 0 | 25 | |
| | 56 ^a | 23/08/2013 | 31 | 0 | 0 | 31 | |
| | 57 ^a | 24/09/2013 | 42 | 0 | 0 | 42 | |
| | 58 ^a | 15/10/2013 | 30 | 0 | 1 | 31 | |
| | 59 ^a | 12/11/2013 | 40 | 0 | 0 | 40 | |
| 60 ^a | 17/12/2013 | 30 | 0 | 0 | 30 | | |
| 2014 | 61 ^a | 16/01/2014 | 33 | 1 | 0 | 34 | 470 |
| | 62 ^a | 13/02/2014 | 36 | 0 | 2 | 38 | |
| | 63 ^a | 11/03/2014 | 39 | 1 | 0 | 40 | |
| | 64 ^a | 10/04/2014 | 49 | 0 | 0 | 49 | |
| | 65 ^a | 16/05/2014 | 45 | 0 | 0 | 45 | |
| | 66 ^a | 26/06/2014 | 35 | 0 | 0 | 35 | |
| | 67 ^a | 31/07/2014 | 48 | 0 | 0 | 48 | |
| | 68 ^a | 05/09/2014 | 38 | 0 | 1 | 39 | |
| | 69 ^a | 09/10/2014 | 48 | 2 | 1 | 51 | |
| | 70 ^a | 30/10/2014 | 39 | 0 | 1 | 40 | |
| | 71 ^a | 04/12/2014 | 47 | 2 | 2 | 51 | |
| 2015 | 72 ^a | 23/01/2015 | 51 | 0 | 0 | 51 | 524 |
| | 73 ^a | 19/02/2015 | 50 | 0 | 2 | 52 | |
| | 74 ^a | 19/03/2015 | 53 | 0 | 1 | 54 | |
| | 75 ^a | 28/04/2015 | 73 | 0 | 2 | 75 | |
| | 76 ^a | 09/06/2015 | 62 | 0 | 2 | 64 | |
| | 77 ^a | 24/07/2015 | 60 | 0 | 1 | 61 | |
| | 78 ^a | 03/09/2015 | 55 | 0 | 1 | 56 | |
| | 79 ^a | 01/10/2015 | 39 | 1 | 0 | 40 | |
| | 80 ^a | 28/10/2015 | 32 | 0 | 0 | 32 | |

| | | | | | | | |
|------------------------|------------------------|-----------------------|-------------|-----------|-----------|-------------|-------------|
| | 81^a | 10/12/2015 | 38 | 0 | 1 | 39 | |
| 2016 | 82^a | 22/01/2016 | 48 | 0 | 0 | 48 | 431 |
| | 83^a | 26/02/2016 | 53 | 1 | 0 | 54 | |
| | 84^a | 31/03/2016 | 41 | 0 | 1 | 42 | |
| | 85^a | 25/04/2016 | 33 | 0 | 0 | 33 | |
| | 86^a | 31/05/2016 | 42 | 0 | 0 | 42 | |
| | 87^a | 05/07/2016 | 34 | 0 | 1 | 35 | |
| | 88^a | 27/07/2016 | 29 | 0 | 0 | 29 | |
| | 89^a | 23/08/2016 | 32 | 1 | 0 | 33 | |
| | 90^a | 23/09/2016 | 32 | 0 | 0 | 32 | |
| | 91^a | 27/10/2016 | 30 | 0 | 2 | 32 | |
| | 92^a | 30/11/2016 | 29 | 0 | 0 | 29 | |
| | 93^a | 27/12/2016 | 22 | 0 | 0 | 22 | |
| | 2017 | 94^a | 24/01/2017 | 28 | 0 | 0 | |
| 95^a | | 10/02/2017 | 61 | 0 | 2 | 63 | |
| 96^a | | 07/03/2017 | 36 | 0 | 1 | 37 | |
| 97^a | | 31/03/2017 | 57 | 0 | 2 | 59 | |
| 98^a | | 03/05/2017 | 37 | 1 | 0 | 38 | |
| 99^a | | 06/06/2017 | 44 | 1 | 0 | 45 | |
| 100^a | | 29/06/2017 | 40 | 0 | 0 | 40 | |
| 101^a | | 02/08/2017 | 46 | 0 | 1 | 47 | |
| 102^a | | 18/09/2017 | 44 | 0 | 0 | 44 | |
| 103^a | | 31/10/2017 | 49 | 0 | 0 | 49 | |
| 104^a | | 29/11/2017 | 32 | 0 | 0 | 32 | |
| 105^a | 20/12/2017 | 40 | 0 | 0 | 40 | | |
| 2018 | 106^a | 26/01/2018 | 58 | 1 | 1 | 60 | 587 |
| | 107^a | 28/02/2018 | 62 | 0 | 1 | 63 | |
| | 108^a | 28/03/2018 | 54 | 0 | 0 | 54 | |
| | 109^a | 19/04/2018 | 43 | 0 | 0 | 43 | |
| | 110^a | 16/05/2018 | 61 | 1 | 0 | 62 | |
| | 111^a | 06/06/2018 | 31 | 1 | 0 | 32 | |
| | 112^a | 15/06/2018 | 28 | 0 | 0 | 28 | |
| | 113^a | 11/07/2018 | 40 | 0 | 1 | 41 | |
| | 114^a | 08/08/2018 | 34 | 1 | 0 | 35 | |
| | 115^a | 11/09/2018 | 45 | 0 | 0 | 45 | |
| | 116^a | 16/10/2018 | 49 | 0 | 0 | 49 | |
| | 117^a | 23/11/2018 | 41 | 0 | 0 | 41 | |
| | 118^a | 18/12/2018 | 33 | 0 | 1 | 34 | |
| Totales | | | 4233 | 36 | 69 | 4338 | 4338 |

COMISIONES PERMANENTES REALIZADAS (desde el 1 de agosto de 2008)

| AÑO | 2008 | 2009 | 2010 | 2011 | 2012 | 2013 | 2014 | 2015 | 2016 | 2017 | 2018 | 2019 | TOTAL |
|------------------|------|------|------|------|------|------|------|------|------|------|------|------|-------|
| Nº DE COMISIONES | 4 | 10 | 10 | 12 | 12 | 12 | 11 | 10 | 12 | 12 | 13 | 4 | 122 |

SOLICITUDES PRESENTADAS A ACREDITAR POR AÑO (desde el 1 de agosto de 2008)

| AÑO | 2008 | 2009 | 2010 | 2011 | 2012 | 2013 | 2014 | 2015 | 2016 | 2017 | 2018 | 2019 | TOTAL |
|-------------------------------------------|------|------|------|------|------|------|------|------|------|------|------|------|-------|
| ACREDITADAS | 92 | 199 | 308 | 338 | 403 | 405 | 457 | 513 | 425 | 514 | 579 | 214 | 4.447 |
| NO ACREDITADAS | 6 | 6 | 1 | 3 | 4 | 1 | 6 | 1 | 2 | 2 | 4 | 2 | 38 |
| DESESTIMADAS /NO ADMITIDAS /NO DESISTIDAS | 2 | 18 | 1 | 6 | 6 | 5 | 7 | 10 | 4 | 6 | 4 | 0 | 69 |
| Total | 100 | 223 | 310 | 347 | 413 | 411 | 470 | 524 | 431 | 522 | 587 | 216 | 4.554 |

AÑO 2019

| CP | FECHA | ACREDITADAS | NO ACREDITADAS | NO ADMITIDAS/ DESESTIMADAS | TOTAL |
|---------|-------------|-------------|----------------|----------------------------|-------|
| 1ª-118ª | 2008 a 2018 | 4233 | 36 | 69 | 4338 |
| 119ª | 24/01/2019 | 44 | 2 | 0 | 46 |
| 120ª | 22/02/2019 | 68 | 0 | 0 | 68 |
| 121ª | 15/03/2019 | 46 | 0 | 0 | 46 |
| 122ª | 15/04/2019 | 56 | 0 | 0 | 56 |
| 123ª | 17/05/2019 | 56 | 0 | 1 | 57 |
| | | 4.503 | 38 | 70 | 4.611 |

Entre el 1 de agosto de 2008 y el 17 de mayo de 2019, la Secretaría Técnica de la Comisión de Formación Continuada de las Profesiones Sanitarias de la Comunidad Autónoma de Cantabria ha recibido un total de **4644 solicitudes** para la acreditación de cursos de formación continuada.

Esta comisión permanente está formada por **57 solicitudes** de actividades, en una de las cuales el proveedor ha desistido de su petición, resultando el resto acreditadas al haber cumplido los criterios generales, comunes y mínimos establecidos a nivel nacional.

Una vez finalizada la reunión de la Comisión Permanente, los datos quedarán de esta forma:

- **4.541 solicitudes**, el **97%** de las solicitudes presentadas, habrán sido sometidas al proceso de evaluación puesto que reúnen los requisitos exigidos por la comisión nacional de formación continuada, respecto a destinatarios y áreas, habrán sido acreditadas (**4.503**) o rechazadas (**38**).
- En **70 solicitudes** no ha sido así, por lo que se ha desestimado la petición de acreditación, o bien el proveedor ha renunciado a su acreditación antes de su resolución, o bien se registró la misma actividad con dos números diferentes (**2 %**).
- Un **1%, 33 solicitudes**, estarán en proceso de evaluación.

| | | |
|----------------------------------|--------------|-------------|
| EVALUADAS | 4.541 | 98% |
| DESESTIMADAS/DESISTIMADAS | 70 | 1% |
| EN PROCESO DE EVALUACIÓN | 33 | 1% |
| | 4644 | 100% |

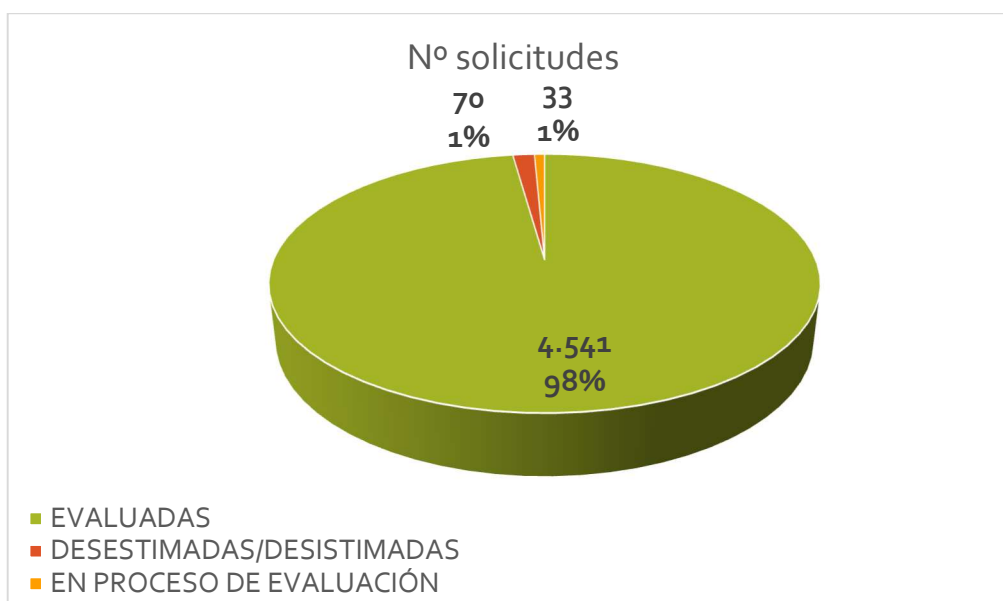

De las **4.541 solicitudes** evaluadas, **3.207 (71%)** son actividades presentadas por primera vez a acreditar (una primera edición), mientras que **1.334 (29%)** de las solicitudes, corresponden a ediciones sucesivas de actividades previamente acreditadas a nivel nacional o autonómico.

| | | |
|----------------------------|--------------|-------------|
| 1ª EDICIÓN | 3.207 | 71% |
| EDICIONES SUCESIVAS | 1.334 | 29% |
| | 4.541 | 100% |

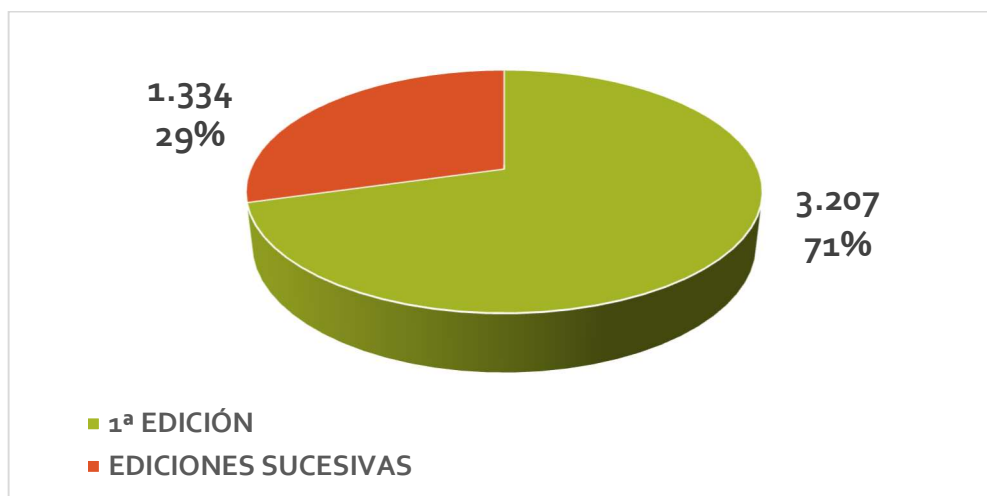

Del total de solicitudes evaluadas, **4.541** ha habido **4.503 (99%)** que han superado el proceso de acreditación, y **38** de ellas (**1%**) que no lo han superado.

| | | |
|------------------------|--------------|-------------|
| ACREDITABLES | 4.503 | 99% |
| NO ACREDITABLES | 38 | 1% |
| | 4.541 | 100% |

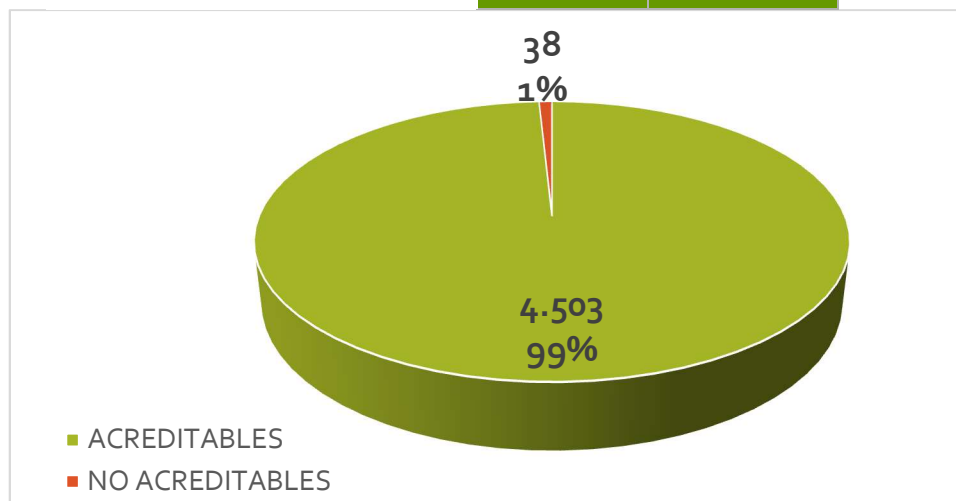

COMISIÓN PERMANENTE
123ª Reunión - 17 de mayo de 2019

NÚMERO DE ACTIVIDADES PRESENTADAS POR ENTIDAD PROVEEDORA

| PROVEEDOR | Nº SOLICITUDES |
|-------------------------------------------------------------------|----------------|
| ASOCIACION CANTABRA DE ENFERMERIA PEDIATRICA | 1 |
| ASOCIACION CANTABRA DE MATRONAS | 1 |
| CENTRAL SINDICAL INDEPENDIENTE Y DE FUNCIONARIOS CSIF | 1 |
| CENTRO HOSPITALARIO PADRE MENNI | 2 |
| COLEGIO OFICIAL DE FARMACEÚTICOS DE CANTABRIA | 2 |
| COLEGIO PROFESIONAL DE LOGOPEDAS DE CANTABRIA | 1 |
| CONSEJERÍA DE SANIDAD. D.G. SALUD PÚBLICA | 2 |
| ESCUELA TECNICO PROF. EN CC. DE LA SALUD DE CLINICA MOMPIA S.A.U. | 3 |
| FEDERACIÓN ESPAÑOLA DE HIGIESNISTAS DENTALES (HIDES) | 2 |
| FUNDACION DEL COLEGIO OFICIAL DE MEDICOS | 1 |
| FUNDACION MARQUES DE VALDECILLA. OBS.SALUD PUBLICA DE CANTABRIA | 1 |
| GERENCIA DE ATENCION PRIMARIA | 3 |
| HOSPITAL UNIVERSITARIO MARQUES DE VALDECILLA | 14 |
| HOSPITAL VIRTUAL VALDECILLA | 9 |
| ICOMED | 1 |
| IDIVAL | 2 |
| ILUSTRE C.O.DE ODONTOLOGOS Y ESTOMATOLOGOS DE CANTABRIA | 2 |
| SEMERGEN CANTABRIA | 1 |
| SOCIEDAD CANTABRA DE MEDICINA FAMILIAR Y COMUNITARIA | 1 |
| SOCIEDAD ESPAÑOLA DE ENFERMERIA GERIATRICA Y GERONTOLOGICA | 1 |
| SOCIEDAD ESPAÑOLA DE NEFROLOGIA | 2 |
| SUBDIRECCION DE DESARROLLO Y CALIDAD ASISTENCIAL | 3 |
| UNIVERSIDAD DE CANTABRIA | 1 |
| | 57 |

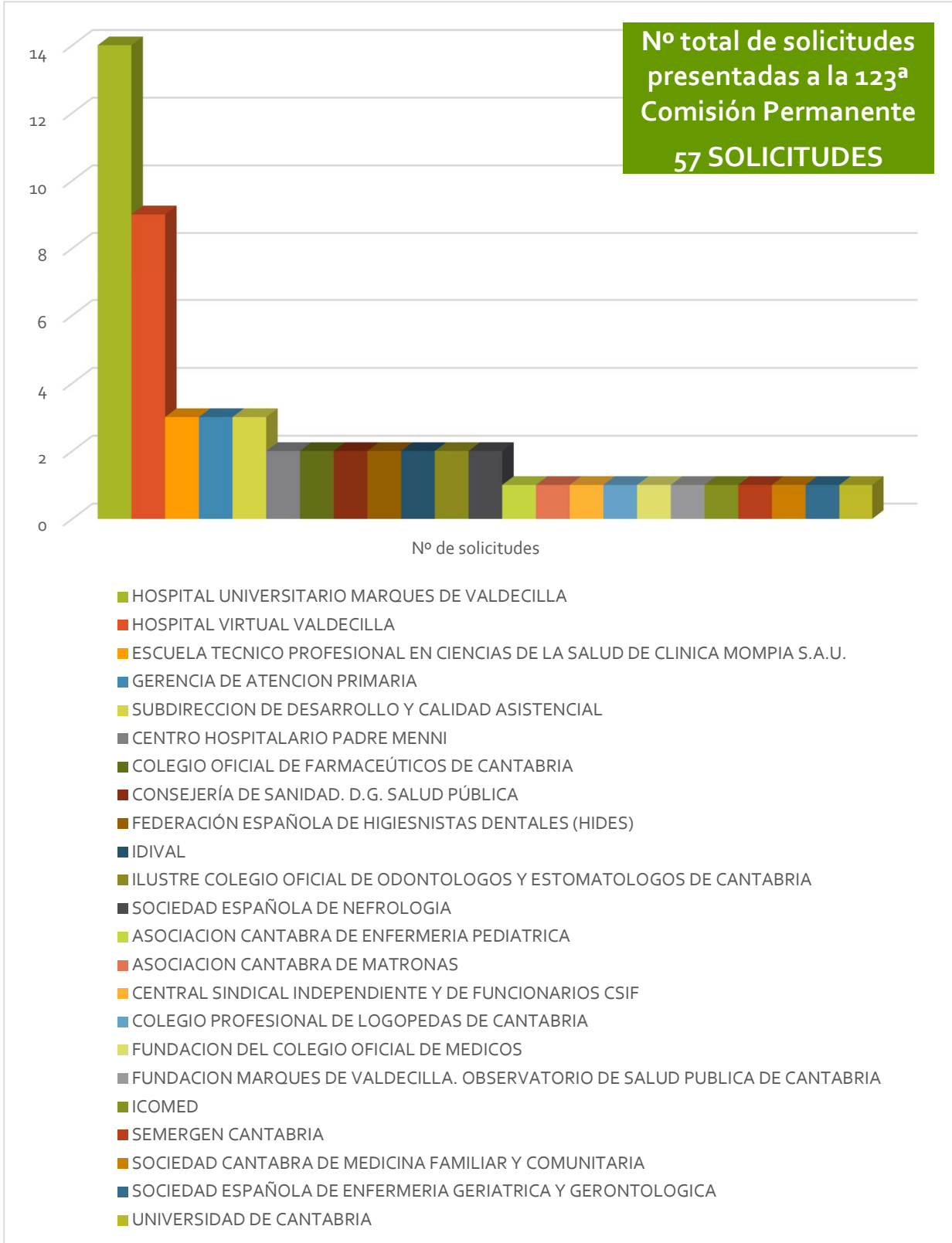

SOLICITUDES DE ACTIVIDADES PRESENTADAS A LA 123ª COMISIÓN PERMANENTE

| COMISIÓN PERMANENTE | FECHA | ACREDITADAS | NO ACREDITADAS | DESESTIMADAS NO ADMITIDAS DESISTIDAS | TOTAL COMISIÓN |
|---------------------|-------------------|-------------|----------------|--------------------------------------|----------------|
| 123ª REUNIÓN | 17/05/2019 | 56 | 0 | 1 | 57 |

Esta comisión permanente está compuesta por 57 solicitudes, una de las cuales no se ha acreditado por desistir el proveedor.

| Nº | ACTIVIDAD | PROVEEDOR | RESULTADO | MOTIVO |
|----|---------------------------------------|----------------------------------------------|-----------|----------------------------------------------|
| 60 | CURSO NUTRISANIT: NUTRICION SANITARIA | HOSPITAL UNIVERSITARIO MARQUES DE VALDECILLA | DESISTE | NO PRESENTACION DE SUBSANACIONES EN EL PLAZO |

El resto, 56, se han acreditado por cumplir los requisitos establecidos generales, comunes y mínimos establecidos a nivel nacional.

Las solicitudes acreditadas se corresponden con 81 actividades, ya que dentro de dichas solicitudes hay 25 actividades sucesivas.

| | |
|---------------------------------------------------|-----------------------|
| SOLICITUDES PRESENTADAS | 56 |
| EDICIONES SUCESIVAS DENTRO DE LA SOLICITUD | 25 |
| TOTAL | 81 ACTIVIDADES |

SOLICITUDES ACREDITADAS 56

JORNADAS, CONGRESOS Y SESIONES CLÍNICAS (15 Solicitudes)

A partir del 08/11/2012, se aplican unos nuevos criterios de acreditación basados en un procedimiento estandarizado para las reuniones científicas (congresos y jornadas), y para las sesiones clínicas. En esta ocasión hay:

| Nº | NOMBRE DE ACTIVIDAD | PROVEEDOR | Nº CRÉDITOS TOTALES | TIPO DE ACTIVIDAD | Nº EDICIONES |
|-----|-----------------------------------------------------------------------------------------|------------------------------------------------------------|----------------------------|----------------------|-----------------|
| 134 | XXVI CONGRESO SOCIEDAD ESPAÑOLA ENFERMERIA GERIATRICA Y GERONTOLOGICA (SEEGG) | SOCIEDAD ESPAÑOLA DE ENFERMERIA GERIATRICA Y GERONTOLOGICA | CONSULTAR TABLA | CONGRESO | 1 |
| 164 | SESIONES DE DOCENCIA CLINICA EN HOSPITALIZACION DOMICILIARIA | HOSPITAL UNIVERSITARIO MARQUES DE VALDECILLA | 1,2 | SESIONES CLINICAS | 1 |
| 165 | ACTUALIZACION DE CONOCIMIENTOS EN EL AREA QUIRURGICA MATERNO-INFANTIL. 1º SEMESTRE 2019 | HOSPITAL UNIVERSITARIO MARQUES DE VALDECILLA | 1 | SESIONES CLINICAS | 1 |
| 167 | PROGRAMA DE SESIONES CLINICAS. CS LAREDO | GERENCIA DE ATENCION PRIMARIA | 2,2 | SESIONES CLINICAS | 1 |
| 169 | JORNADA CALIDAD Y SEGURIDAD DEL PACIENTE | SUBDIRECCION DE DESARROLLO Y CALIDAD ASISTENCIAL | 0,3 | JORNADAS | 1 |
| 173 | XXIII JORNADAS DE LA SCMFYC | SOCIEDAD CANTABRA DE MEDICINA FAMILIAR Y COMUNITARIA | 0,9 | JORNADAS | 1 |

| Nº | NOMBRE DE ACTIVIDAD | PROVEEDOR | Nº CRÉDITOS TOTALES | TIPO DE ACTIVIDAD | Nº EDICIONES |
|-----|------------------------------------------------------------------------------------------------------------------------------------------------|--------------------------------------------------------|----------------------------|----------------------|-----------------|
| 176 | CONOCE TU HOSPITAL. EL AREA DE PARTOS. TRABAJANDO CON LAS MUJERES | HOSPITAL UNIVERSITARIO MARQUES DE VALDECILLA | 0,2 | SESIONES CLINICAS | 1 |
| 184 | JORNADA PODOLOGÍA: CLINICA Y TRATAMIENTO ORTÉSICO EN LA OFICINA DE FARMACIA 2019 | COLEGIO OFICIAL DE FARMACEÚTICOS DE CANTABRIA | 0,2 | JORNADAS | 1 |
| 192 | X JORNADA FORMATIVA DE LA ASOCIACION CANTABRA DE ENFERMERIA PEDIATRICA "TALLER DE EMERGENCIAS EN PEDIATRIA" | ASOCIACION CANTABRA DE ENFERMERIA PEDIATRICA | 0,4 | JORNADAS | 1 |
| 194 | JORNADA "ACTUALIZACION EN NUTRICION PARA FARMACEUTICOS: INTERACCIONES ALIMENTO- MEDICAMENTO 2019" | COLEGIO OFICIAL DE FARMACEÚTICOS DE CANTABRIA | 0,2 | JORNADAS | 1 |
| 195 | II JORNADA DE PSICOGERIATRIA "CUANDO EL FINAL DE LA VIDA SE ACERCA" | CENTRO HOSPITALARIO PADRE MENNI | 0,3 | JORNADAS | 1 |
| 200 | JORNADA. "ACTUALIZACION EN NUTRICION PARA FARMACEUTICOS: ATENCION FARMACEUTICA EN NUTRICION ORIENTADA A DIABETES MELLITUS 2019" | HOSPITAL UNIVERSITARIO MARQUES DE VALDECILLA | 0,2 | JORNADAS | 1 |
| 203 | JORNADA VIOLENCIA DE GÉNERO: MENORES COMO VICTIMAS DIRECTAS DE LA VIOLENCIA DE GENERO | CONSEJERÍA DE SANIDAD. D.G. SALUD PÚBLICA | 0,4 | JORNADAS | 1 |
| 206 | XLIX CONGRESO NACIONAL DE LA SOCIEDAD ESPAÑOLA DE NEFROLOGIA (S.E.N.) | SOCIEDAD ESPAÑOLA DE NEFROLOGIA | CONSULTAR TABLA | CONGRESO | 1 |
| 218 | ACTUALIZACION EN ENDOCRINOLOGIA INFANTIL | HOSPITAL UNIVERSITARIO MARQUES DE VALDECILLA | 0,4 | JORNADAS | 1 |

1ª EDICIÓN
(25 Solicitudes)

| Nº | NOMBRE DE ACTIVIDAD | PROVEEDOR | Nº CRÉDITOS | ÍNDICE CUANT. | ÍNDICE CUALIT. | Nº DE EDIC. |
|-----|----------------------------------------------------------------------------------------------------------------------------------------|------------------------------------------------------------------------------|-------------|---------------|----------------|-------------|
| 70 | ATENCION AL PACIENTE POLITRAUMATIZADO EN URGENCIAS HOSPITALARIAS | HOSPITAL UNIVERSITARIO MARQUES DE VALDECILLA | 1,4 | 0,77 | 1,87 | 10 |
| 150 | LA SIMULACION CLINICA EN EL MANEJO DE LOS PACIENTES DE MUY ALTO RIESGO CARDIOVASCULAR: TOMA DE DECISIONES CLINICAS Y TRABAJO EN EQUIPO | HOSPITAL VIRTUAL VALDECILLA | 2 | 1,05 | 1,9 | 5 |
| 155 | CURSO ONLINE "ONCONEFROLOGIA" | SOCIEDAD ESPAÑOLA DE NEFROLOGIA | 9,1 | 6,48 | 1,41 | 1 |
| 158 | PROGRAMA DE ENTRENAMIENTO CLINICO EXPERIMENTAL DE CIRUGIA HEPATOBILIAR ABIERTA Y LAPAROSCOPICA ASISTIDA POR HIDRODISECCION | HOSPITAL VIRTUAL VALDECILLA | 2,6 | 1,43 | 1,85 | 1 |
| 159 | CONOCIMIENTOS SOBRE ADMINISTRACION DE MEDICAMENTOS PARA EL TECNICO EN CUIDADOS AUXILIARES DE ENFERMERIA | CENTRAL SINDICAL INDEPENDIENTE Y DE FUNCIONARIOS CSIF | 8,1 | 3,99 | 2,03 | 3 |
| 161 | SOPORTE VITAL AVANZADO | ESCUELA TECNICO PROFESIONAL EN CIENCIAS DE LA SALUD DE CLINICA MOMPIA S.A.U. | 11,6 | 5,25 | 2,2 | 2 |
| 166 | ENTRENAMIENTO EN TRASLADO NEONATAL | HOSPITAL VIRTUAL VALDECILLA | 2,3 | 1,05 | 2,17 | 1 |

| Nº | NOMBRE DE ACTIVIDAD | PROVEEDOR | Nº CRÉDITOS | ÍNDICE CUANT. | ÍNDICE CUALIT. | Nº DE EDIC. |
|-----|-----------------------------------------------------------------------------------------------------|---------------------------------------------------------------------|-------------|---------------|----------------|-------------|
| 168 | MANEJO DE LA PATOLOGIA DEL APARATO LOCOMOTOR PARA MEDICOS DE ATENCION PRIMARIA | GERENCIA DE ATENCION PRIMARIA | 2,3 | 1,05 | 2,23 | 1 |
| 170 | BIOMECANICA: MOVIMIENTO HACIA UN PARTO FACIL | ASOCIACION CANTABRA DE MATRONAS | 1,4 | 0,69 | 1,97 | 2 |
| 174 | FISIOTERAPIA VESTIBULAR | ILUSTRE COLEGIO OFICIAL DE ODONTOLOGOS Y ESTOMATOLOGOS DE CANTABRIA | 4,7 | 3 | 1,58 | 1 |
| 177 | EL CENTRO DE SALUD NO ES EL UNICO CENTRO DE LA SALUD | GERENCIA DE ATENCION PRIMARIA | 2,2 | 1,43 | 1,53 | 1 |
| 178 | CURSO BASICO DE INTRODUCCION A LA MEDICINA DEL ADULTO MAYOR. INICIACION A LOS SINDROMES GERIATRICOS | FUNDACION DEL COLEGIO OFICIAL DE MEDICOS | 1,7 | 1,32 | 1,28 | 1 |
| 179 | ACTUALIZACION DE CONOCIMIENTOS EN EL SERVICIO DE INMUNOLOGIA 2019 | HOSPITAL UNIVERSITARIO MARQUES DE VALDECILLA | 3,8 | 1,54 | 2,49 | 1 |
| 180 | TALLER PATOLOGIA OTORRINOLARINGOLOGICA URGENTE PARA PROFESIONALES DEL SUAP | SEMERGEN CANTABRIA | 0,5 | 0,31 | 1,72 | 1 |
| 185 | CONCEPTOS BASICOS DE LACTANCIA MATERNA. DIEZ PASOS QUE HA DE CUMPLIR UN HOSPITAL IHAN | HOSPITAL UNIVERSITARIO MARQUES DE VALDECILLA | 1,7 | 0,69 | 2,49 | 1 |

| Nº | NOMBRE DE ACTIVIDAD | PROVEEDOR | Nº CRÉDITOS | ÍNDICE CUANT. | ÍNDICE CUALIT. | Nº DE EDIC. |
|-----|-----------------------------------------------------------------------------------------------------------------------------------------------------------------------------|-----------------------------------------------|-------------|---------------|----------------|-------------|
| 186 | LACTANCIA MATERNA EN LOS PRIMEROS DIAS DE VIDA. EXTRACCION Y CONSERVACION DE LECHE MATERNA | HOSPITAL UNIVERSITARIO MARQUES DE VALDECILLA | 1,7 | 0,69 | 2,49 | 1 |
| 187 | TECNICAS DE CONSEJERIA. LACTANCIA MATERNA EN SITUACIONES ESPECIALES | HOSPITAL UNIVERSITARIO MARQUES DE VALDECILLA | 1,6 | 0,66 | 2,49 | 1 |
| 191 | LOGOPEDIA NEONATAL | COLEGIO PROFESIONAL DE LOGOPEDAS DE CANTABRIA | 1,5 | 0,88 | 1,73 | 1 |
| 196 | CONSEJO PARA DEJAR DE FUMAR: POR QUE Y COMO | CONSEJERÍA DE SANIDAD | 0,4 | 0,22 | 2 | 2 |
| 197 | 12 MESES-12 CUIDADOS. MAYO. ABORDAJE DEL USO DEL TABACO | CENTRO HOSPITALARIO PADRE MENNI | 0,6 | 0,26 | 2,49 | 1 |
| 198 | MEJORA TUS COMPETENCIAS 4.4 EVOLUTION. LESIONES DE MIEMBROS INFERIORES ASOCIADOS A PATOLOGIA VASCULAR MIEMBROS INFERIORES. DIAGNOSTICO DIFERENCIAL Y CUIDADOS DE ENFERMERIA | HOSPITAL UNIVERSITARIO MARQUES DE VALDECILLA | 0,5 | 0,22 | 2,49 | 1 |
| 204 | CURSO DE ESTADISTICA Y METODOLOGIA PARA LA INVESTIGACION BIOSANITARIA | IDIVAL | 4,7 | 2,5 | 1,88 | 1 |
| 205 | VALORACION Y TRATAMIENTO OSTEOPATICO DEL MIEMBRO INFERIOR | ICOMED | 13,7 | 6,6 | 2,07 | 1 |

| Nº | NOMBRE DE ACTIVIDAD | PROVEEDOR | Nº CRÉDITOS | ÍNDICE CUANT. | ÍNDICE CUALIT. | Nº DE EDIC. |
|-----|-----------------------------------------------------------------------------------------------------|---------------------------------------------------------------------|-------------|---------------|----------------|-------------|
| 207 | TRATAMIENTOS COMBINADOS EN ODONTOLOGIA ESTETICA | ILUSTRE COLEGIO OFICIAL DE ODONTOLOGOS Y ESTOMATOLOGOS DE CANTABRIA | 1,8 | 0,88 | 2,02 | 1 |
| 211 | ENTRENAMIENTO DE ATENCION AL PARTO EXTRAHOSPITALARIO PARA MEDICOS Y ENFERMERAS DE ATENCION PRIMARIA | HOSPITAL VIRTUAL VALDECILLA | 2,2 | 1,24 | 1,81 | 2 |

De las 25 solicitudes presentadas como primera edición que no son reuniones científicas, los datos relativos a la calidad de las actividades se muestran a continuación:

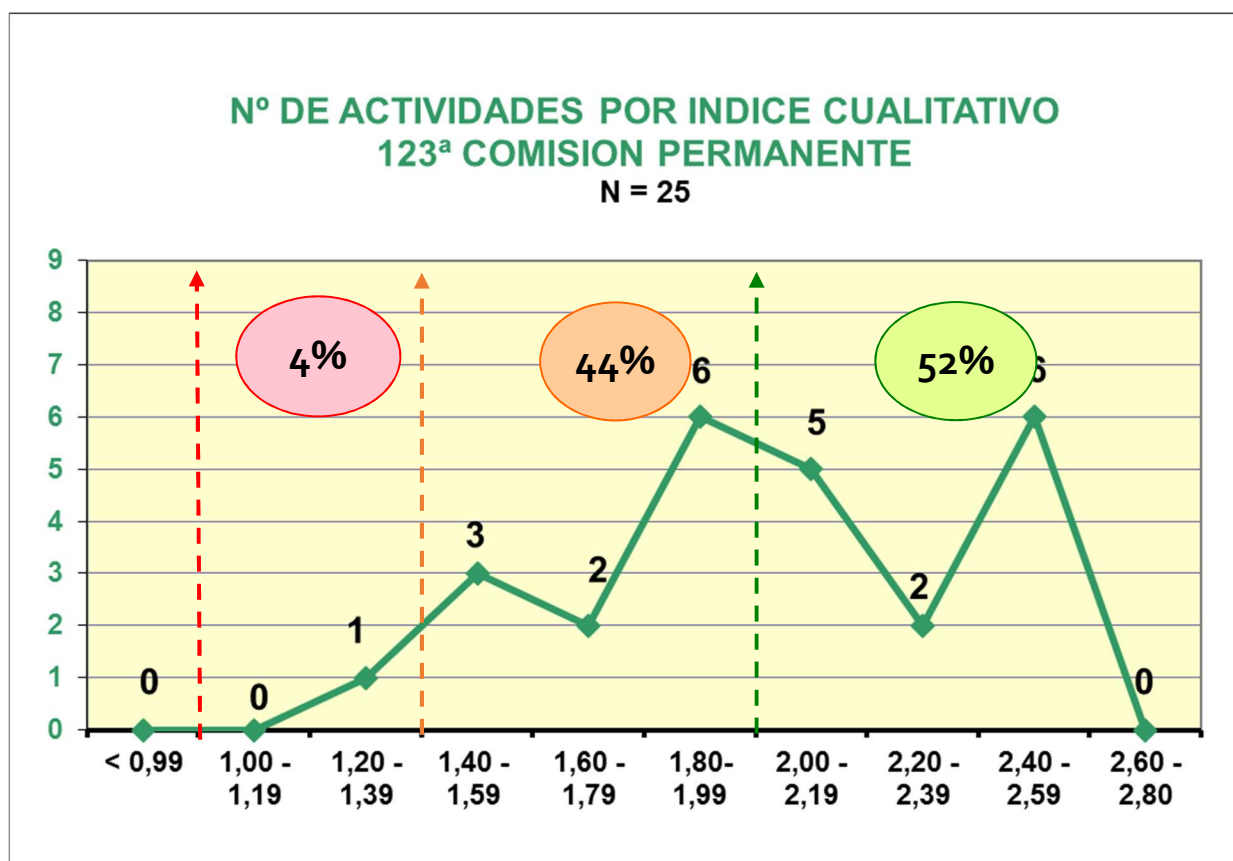

En esta ocasión, las actividades con índice cualitativo **BAJO**, (0 a 1,39), suponen un **4%**, siendo con el índice cualitativo **MEDIO**, (entre 1,40 y 1,99), un **44%**, y con un nivel **ALTO** de calidad (a partir de 2,00) suponen un **52%** en esta ocasión.

EDICIONES SUCESIVAS (16 Solicitudes)

| Nº | NOMBRE DE ACTIVIDAD | PROVEEDOR | Nº CRÉDITOS | Nº DE EXPEDIENTE | Nº EDICIONES |
|-----|--------------------------------------------------------------------------------------------|------------------------------------------------------------------------------|-------------|------------------|--------------|
| 163 | ATENCION SANITARIA | UNIVERSIDAD DE CANTABRIA | 5,2 | 5.000-191/18 | 1 |
| 171 | ENTRENAMIENTO EN MANEJO DE SITUACIONES CRITICAS EN EL AREA DE PARTOS | HOSPITAL VIRTUAL VALDECILLA | 1,1 | 12.234-407/17 | 3 |
| 172 | ENTRENAMIENTO EN EL MANEJO DE SITUACIONES CRITICAS EN LA PLANTA DE MEDICINA INTERNA | HOSPITAL VIRTUAL VALDECILLA | 1 | 12.776-405/18 | 3 |
| 175 | II CURSO DE SECUENCIACION MASIVA EN PATOLOGIA ONCOLOGICA ASISTENCIAL | HOSPITAL UNIVERSITARIO MARQUES DE VALDECILLA | 2,1 | 6.864-263/18 | 1 |
| 181 | ACTUALIZACION EN TÉCNICAS DE BLANQUEAMIENTO DENTAL PARA CONSEGUIR LA MAYOR PREDICTIBILIDAD | FEDERACIÓN ESPAÑOLA DE HIGIESNISTAS DENTALES (HIDES) | 1 | 16.365-536/18 | 1 |
| 182 | CURSO DE OPERADOR DE INSTALACIONES RADIOACTIVAS | ESCUELA TECNICO PROFESIONAL EN CIENCIAS DE LA SALUD DE CLINICA MOMPIA S.A.U. | 7,7 | 4.634-175/18 | 1 |
| 183 | DIPLOMA DE TECNICO DE QUIROFANO | ESCUELA TECNICO PROFESIONAL EN CIENCIAS DE LA SALUD DE CLINICA MOMPIA S.A.U. | 8,9 | 9.281-288/17 | 1 |
| 189 | PROGRAMA DE ENTRENAMIENTO CLINICO-EXPERIMENTAL EN CIRUGIA LAPAROSCOPICA COLORRECTAL | HOSPITAL VIRTUAL VALDECILLA | 7 | 15.020-496/17 | 1 |

| Nº | NOMBRE DE ACTIVIDAD | PROVEEDOR | Nº CRÉDITOS | Nº DE EXPEDIENTE | Nº EDICIONES |
|-----|------------------------------------------------------------------------------------------|-----------------------------------------------------------------------------|-------------|------------------|--------------|
| 190 | OPERADOR DE RADIODIAGNOSTICO DENTAL | HIDES | 3,7 | 10.038-348/18 | 1 |
| 199 | LIMPIEZA, DESINFECCION Y ESTERILIZACION | HOSPITAL UNIVERSITARIO MARQUES DE VALDECILLA | 0,3 | 4.158-117/19 | 1 |
| 201 | VI CURSO CITOMETRIA DE FLUJO. TECNICAS Y APLICACIONES EN CLINICA E INVESTIGACION | IDIVAL | 4 | 3.247-100/16 | 1 |
| 209 | CURSO INTRODUCCION A LA INVESTIGACION. OBSERVATORIO DE SALUD PUBLICA DE CANTABRIA | FUNDACION MARQUES DE VALDECILLA. OBSERVATORIO DE SALUD PUBLICA DE CANTABRIA | 4,6 | 15.726-458/16 | 1 |
| 210 | PROGRAMA DE ENTRENAMIENTO EN EL MANEJO DE DISPOSITIVOS DE SOPORTE CIRCULATORIO TIPO ECMO | HOSPITAL VIRTUAL VALDECILLA | 2 | 15.019-495/17 | 2 |
| 212 | MODULO III: DERECHOS DE LOS PACIENTES. DOCUMENTACION CLINICA Y CONFIDENCIALIDAD | SUBDIRECCION DE DESARROLLO Y CALIDAD ASISTENCIAL | 5,5 | 10.853-272/18 | 1 |
| 213 | ACCIDENTES DE TRABAJO Y DETERMINACION DE CONTINGENCIAS | SUBDIRECCION DE DESARROLLO Y CALIDAD ASISTENCIAL | 0,8 | 34.482-532/18 | 2 |
| 215 | FORMACION PARA INSTRUCTORES EN EL MANEJO DE RECURSOS EN LAS CRISIS | HOSPITAL VIRTUAL VALDECILLA | 3,1 | 1.706-72/19 | 1 |

CARACTERÍSTICAS DE LAS 81 ACTIVIDADES ACREDITADAS

POR EL TIPO DE ACTIVIDAD

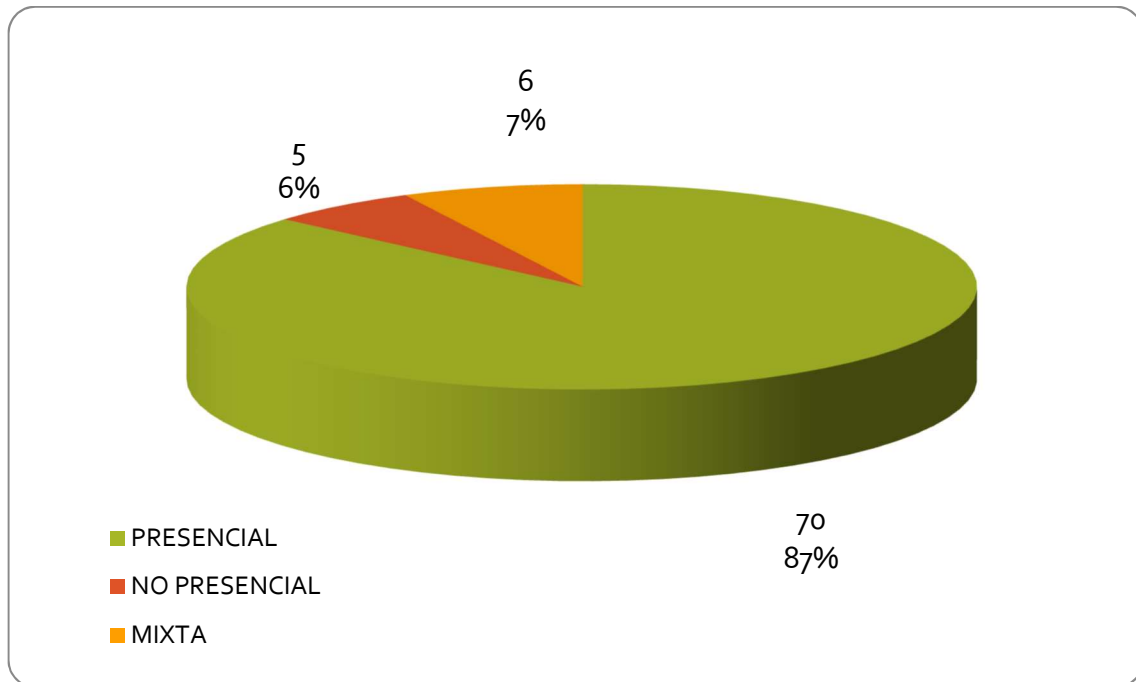

POR NUMERO DE EDICIONES

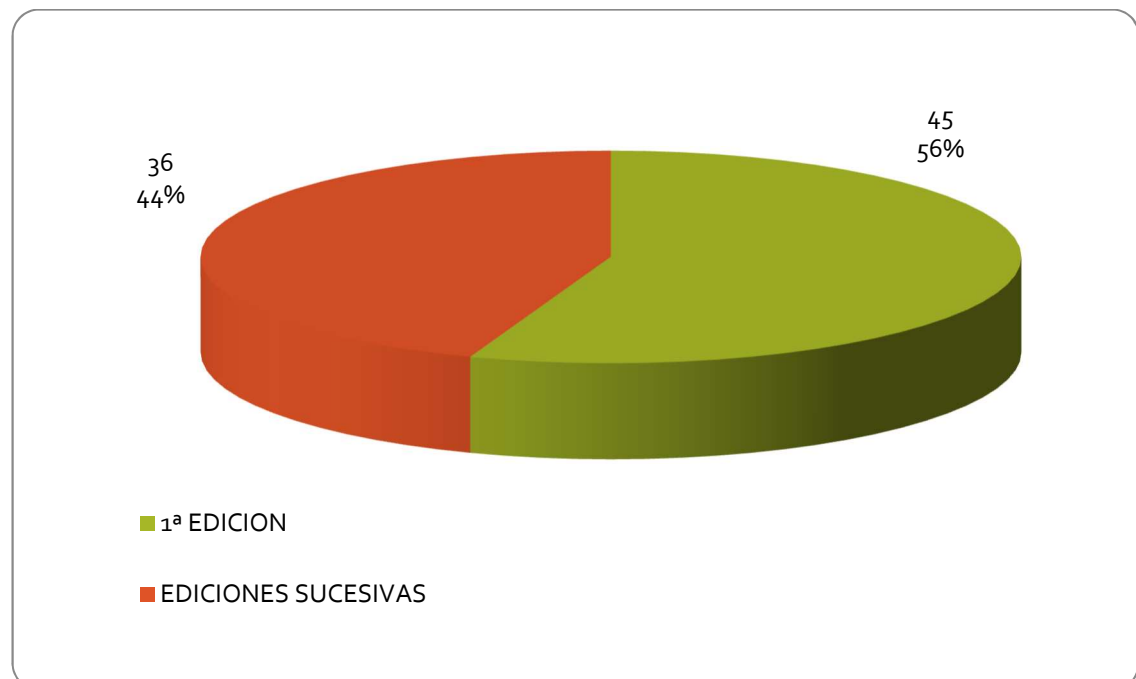

LUGAR DE REALIZACION

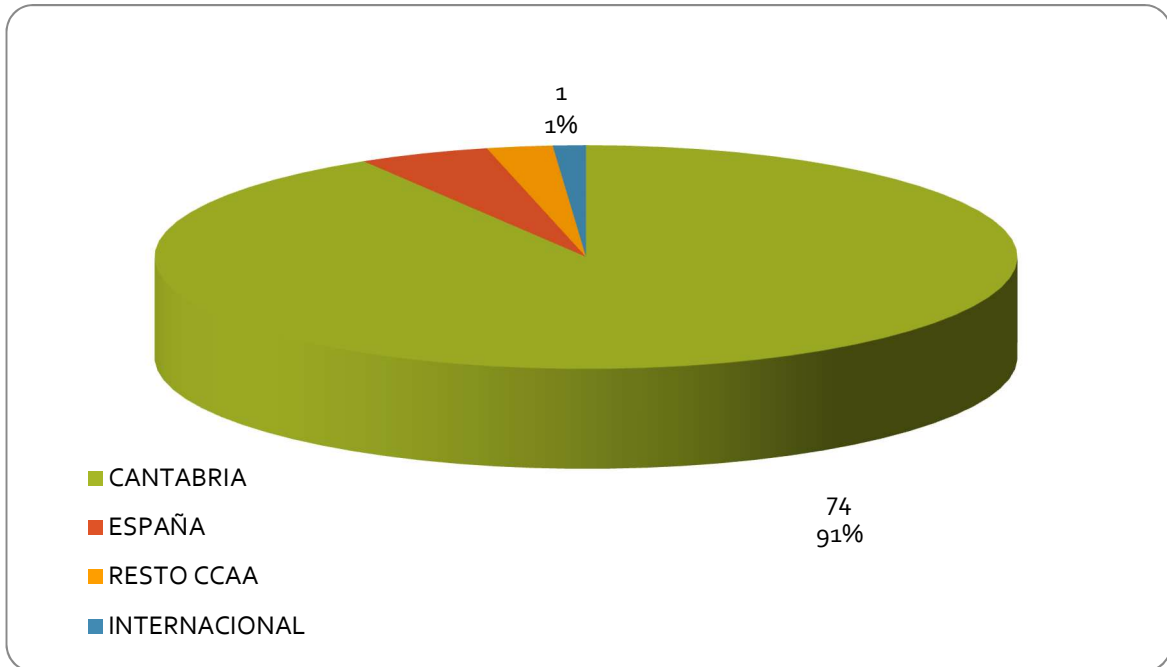

POR EL FORMATO DE LA ACTIVIDAD

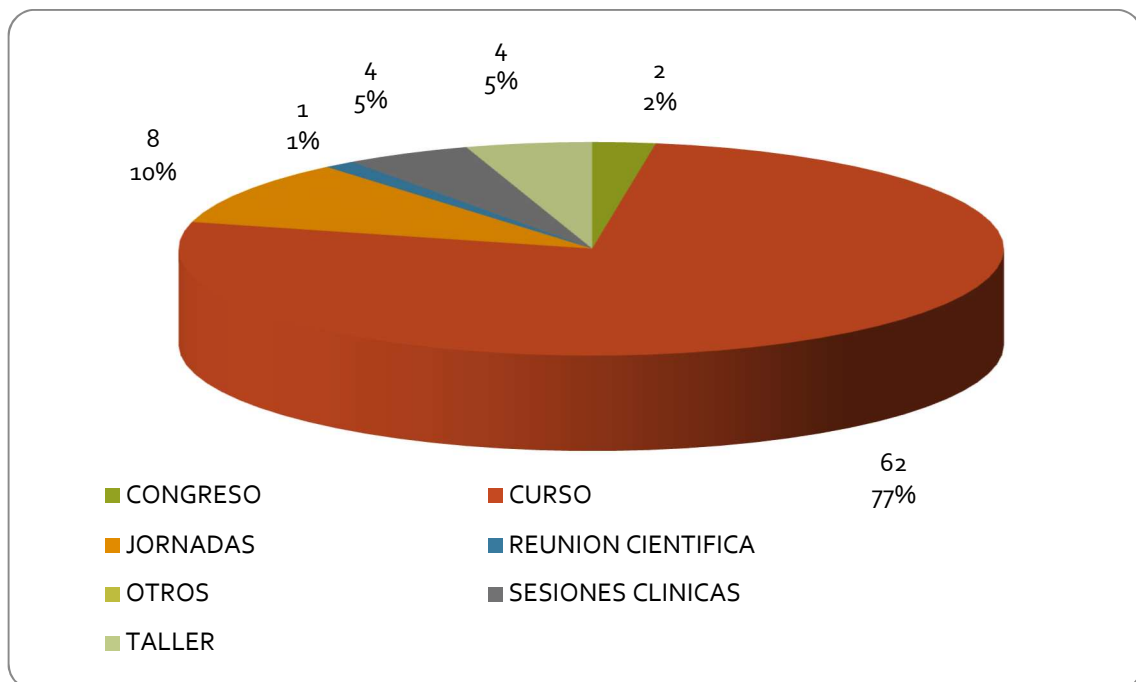

POR EL AREA DE CONOCIMIENTO

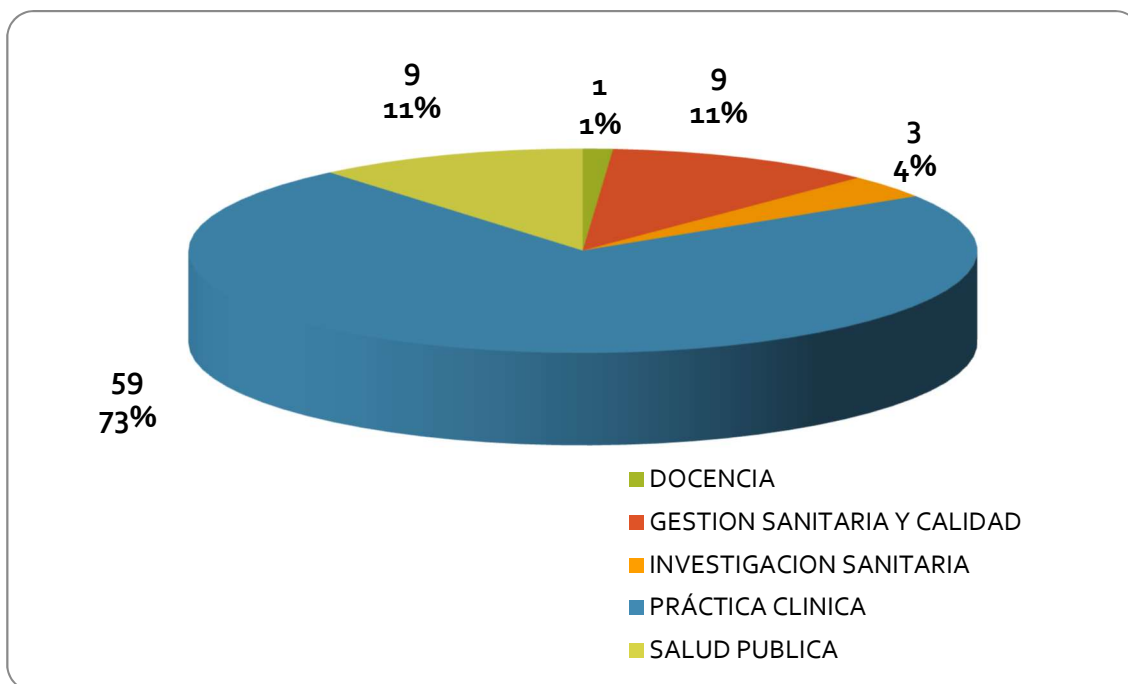

POR LOS PROFESIONALES A LOS QUE SE DIRIGE LA ACTIVIDAD

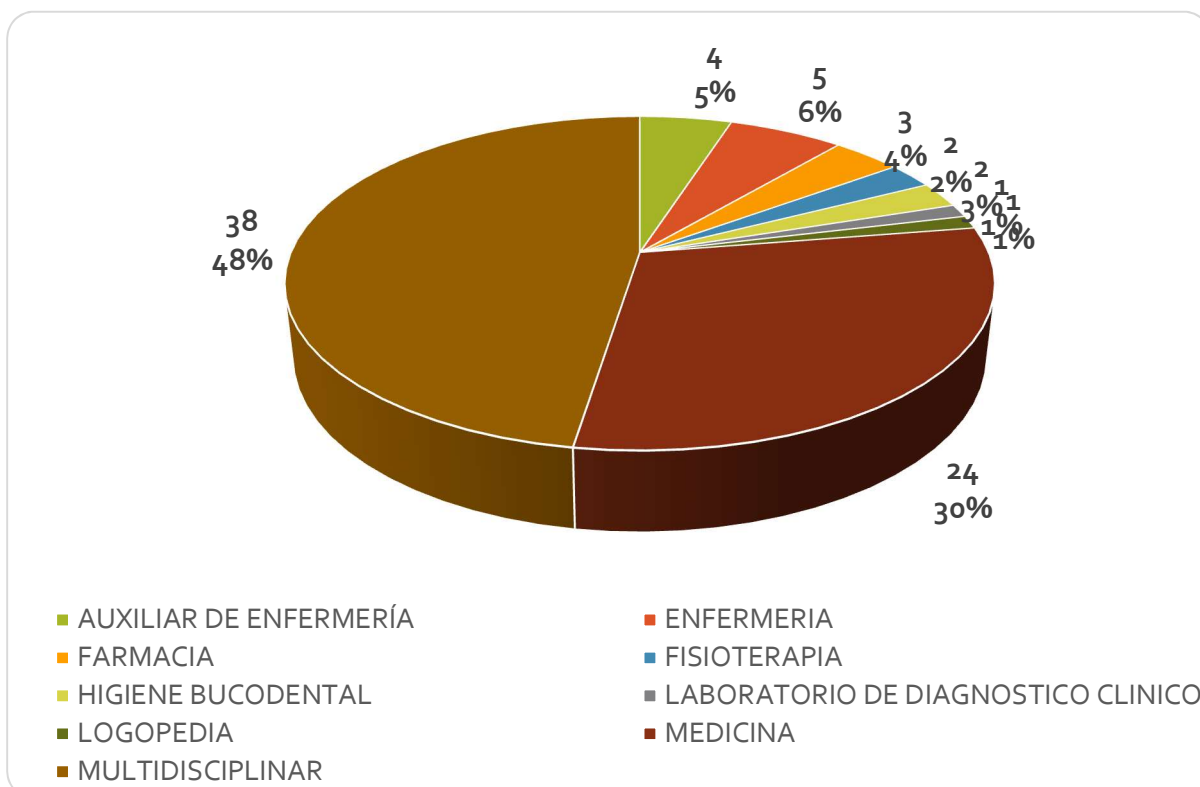

POR EL NÚMERO DE ALUMNOS

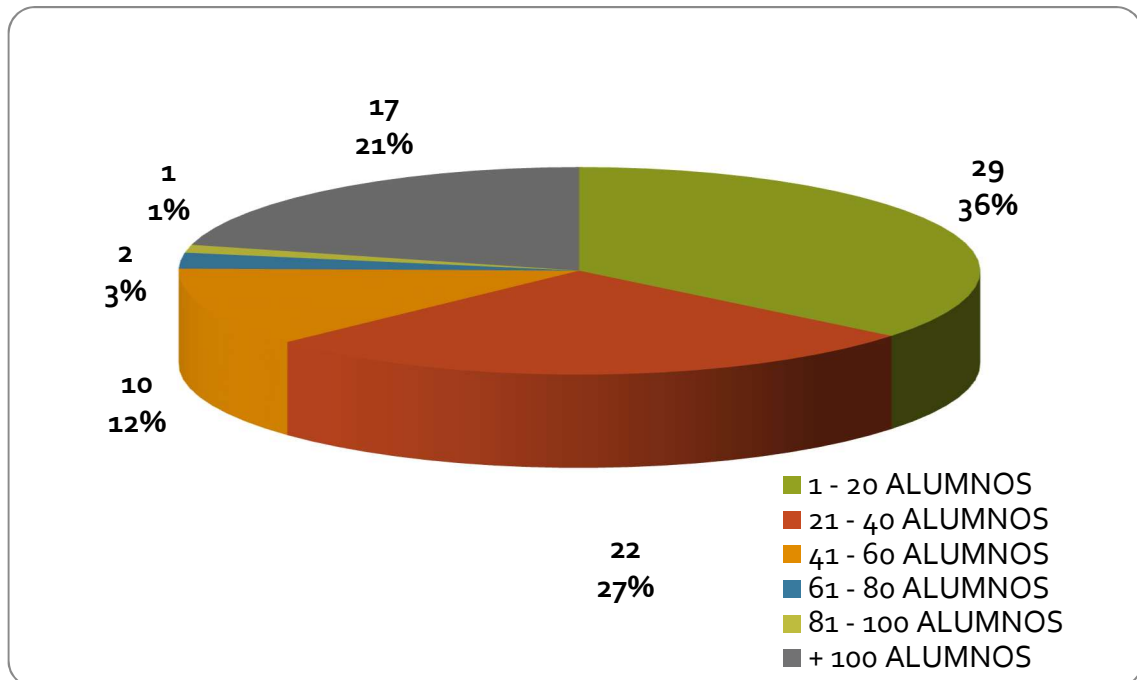

POR LA DURACIÓN EN HORAS

