

MEMORIA DE ACTIVIDAD

124ª COMISIÓN PERMANENTE

26 de junio de 2019

**COMISION DE FORMACION CONTINUADA DE
LAS PROFESIONES SANITARIAS DE LA
COMUNIDAD AUTÓNOMA DE CANTABRIA**

HISTORIA DE LA CFC DE CANTABRIA

AÑO	Nº	FECHA	SI	NO	X	TOTAL/COMISION	Total/año
2008	1ª	29/09/2008	22	4	0	26	100
	2ª	24/10/2008	32	1	1	34	
	3ª	19/11/2008	29	1	0	30	
	4ª	15/12/2008	9	0	1	10	
2009	5ª	19/01/2009	22	0	11	33	223
	6ª	20/02/2009	20	1	2	23	
	7ª	19/03/2009	21	1	0	22	
	8ª	28/04/2009	21	2	0	23	
	9ª	28/05/2009	10	0	3	13	
	10ª	15/07/2009	9	0	1	10	
	11ª	28/08/2009	18	0	1	19	
	12ª	30/09/2009	18	1	0	19	
	13ª	27/10/2009	34	1	0	35	
	14ª	09/12/2009	26	0	0	26	
2010	15ª	21/01/2010	53	0	0	53	310
	16ª	03/03/2010	34	0	0	34	
	17ª	29/03/2010	47	0	0	47	
	18ª	19/04/2010	21	0	0	21	
	19ª	20/05/2010	24	1	0	25	
	20ª	22/06/2010	13	0	0	13	
	21ª	08/09/2010	33	0	0	33	
	22ª	08/10/2010	27	0	0	27	
	23ª	10/11/2010	33	0	1	34	
	24ª	03/12/2010	23	0	0	23	
2011	25ª	19/01/2011	53	0	0	53	347
	26ª	15/02/2011	34	0	0	34	
	27ª	03/03/2011	21	0	0	21	
	28ª	07/04/2011	23	0	0	23	
	29ª	05/05/2011	21	0	0	21	
	30ª	07/06/2011	16	0	0	16	
	31ª	15/07/2011	8	0	0	8	
	32ª	02/09/2011	29	0	0	29	
	33ª	05/10/2011	47	0	2	49	
	34ª	25/10/2011	48	2	2	52	
	35ª	21/11/2011	25	0	2	27	
	36ª	19/12/2011	13	1	0	14	
2012	37ª	18/01/2012	28	2	0	30	413
	38ª	10/02/2012	45	0	0	45	

	39 ^a	13/03/2012	30	0	0	30	
	40 ^a	23/04/2012	31	1	0	32	
	41 ^a	21/05/2012	18	0	3	21	
	42 ^a	06/06/2012	55	1	0	56	
	43 ^a	12/07/2012	43	0	0	43	
	44 ^a	07/08/2012	11	0	0	11	
	45 ^a	12/09/2012	32	0	0	32	
	46 ^a	04/10/2012	35	0	1	36	
	47 ^a	08/11/2012	38	0	2	40	
	48 ^a	14/12/2012	37	0	0	37	
2013	49 ^a	18/01/2013	39	0	2	41	411
	50 ^a	14/02/2013	33	0	0	33	
	51 ^a	15/03/2013	44	0	1	45	
	52 ^a	15/04/2013	38	0	0	38	
	53 ^a	17/05/2013	34	0	0	34	
	54 ^a	14/06/2013	20	0	1	21	
	55 ^a	16/07/2013	24	1	0	25	
	56 ^a	23/08/2013	31	0	0	31	
	57 ^a	24/09/2013	42	0	0	42	
	58 ^a	15/10/2013	30	0	1	31	
	59 ^a	12/11/2013	40	0	0	40	
60 ^a	17/12/2013	30	0	0	30		
2014	61 ^a	16/01/2014	33	1	0	34	470
	62 ^a	13/02/2014	36	0	2	38	
	63 ^a	11/03/2014	39	1	0	40	
	64 ^a	10/04/2014	49	0	0	49	
	65 ^a	16/05/2014	45	0	0	45	
	66 ^a	26/06/2014	35	0	0	35	
	67 ^a	31/07/2014	48	0	0	48	
	68 ^a	05/09/2014	38	0	1	39	
	69 ^a	09/10/2014	48	2	1	51	
	70 ^a	30/10/2014	39	0	1	40	
	71 ^a	04/12/2014	47	2	2	51	
2015	72 ^a	23/01/2015	51	0	0	51	524
	73 ^a	19/02/2015	50	0	2	52	
	74 ^a	19/03/2015	53	0	1	54	
	75 ^a	28/04/2015	73	0	2	75	
	76 ^a	09/06/2015	62	0	2	64	
	77 ^a	24/07/2015	60	0	1	61	
	78 ^a	03/09/2015	55	0	1	56	
	79 ^a	01/10/2015	39	1	0	40	
	80 ^a	28/10/2015	32	0	0	32	

	81^a	10/12/2015	38	0	1	39	
2016	82^a	22/01/2016	48	0	0	48	431
	83^a	26/02/2016	53	1	0	54	
	84^a	31/03/2016	41	0	1	42	
	85^a	25/04/2016	33	0	0	33	
	86^a	31/05/2016	42	0	0	42	
	87^a	05/07/2016	34	0	1	35	
	88^a	27/07/2016	29	0	0	29	
	89^a	23/08/2016	32	1	0	33	
	90^a	23/09/2016	32	0	0	32	
	91^a	27/10/2016	30	0	2	32	
	92^a	30/11/2016	29	0	0	29	
	93^a	27/12/2016	22	0	0	22	
	2017	94^a	24/01/2017	28	0	0	
95^a		10/02/2017	61	0	2	63	
96^a		07/03/2017	36	0	1	37	
97^a		31/03/2017	57	0	2	59	
98^a		03/05/2017	37	1	0	38	
99^a		06/06/2017	44	1	0	45	
100^a		29/06/2017	40	0	0	40	
101^a		02/08/2017	46	0	1	47	
102^a		18/09/2017	44	0	0	44	
103^a		31/10/2017	49	0	0	49	
104^a		29/11/2017	32	0	0	32	
105^a	20/12/2017	40	0	0	40		
2018	106^a	26/01/2018	58	1	1	60	587
	107^a	28/02/2018	62	0	1	63	
	108^a	28/03/2018	54	0	0	54	
	109^a	19/04/2018	43	0	0	43	
	110^a	16/05/2018	61	1	0	62	
	111^a	06/06/2018	31	1	0	32	
	112^a	15/06/2018	28	0	0	28	
	113^a	11/07/2018	40	0	1	41	
	114^a	08/08/2018	34	1	0	35	
	115^a	11/09/2018	45	0	0	45	
	116^a	16/10/2018	49	0	0	49	
	117^a	23/11/2018	41	0	0	41	
	118^a	18/12/2018	33	0	1	34	
Totales			4233	36	69	4338	4338

COMISIONES PERMANENTES REALIZADAS (desde el 1 de agosto de 2008)

AÑO	2008	2009	2010	2011	2012	2013	2014	2015	2016	2017	2018	2019	TOTAL
Nº DE COMISIONES	4	10	10	12	12	12	11	10	12	12	13	6	124

SOLICITUDES PRESENTADAS A ACREDITAR POR AÑO (desde el 1 de agosto de 2008)

AÑO	2008	2009	2010	2011	2012	2013	2014	2015	2016	2017	2018	2019	TOTAL
ACREDITADAS	92	199	308	338	403	405	457	513	425	514	579	323	4556
NO ACREDITADAS	6	6	1	3	4	1	6	1	2	2	4	3	39
DESESTIMADAS /NO ADMITIDAS DESISTIDAS	2	18	1	6	6	5	7	10	4	6	4	1	70
Total	100	223	310	347	413	411	470	524	431	522	587	327	4.665

AÑO 2019

CP	FECHA	ACREDITADAS	NO ACREDITADAS	NO ADMITIDAS/ DESESTIMADAS	TOTAL
1ª-118ª	2008 a 2018	4233	36	69	4338
119ª	24/01/2019	44	2	0	46
120ª	22/02/2019	68	0	0	68
121ª	15/03/2019	46	0	0	46
122ª	15/04/2019	56	0	0	56
123ª	17/05/2019	56	0	1	57
124ª	26/06/2019	53	1	0	54
		4.556	39	70	4665

Entre el 1 de agosto de 2008 y el 26 de junio de 2019, la Secretaría Técnica de la Comisión de Formación Continuada de las Profesiones Sanitarias de la Comunidad Autónoma de Cantabria ha recibido un total de **4.698 solicitudes** para la acreditación de cursos de formación continuada.

Esta comisión permanente está formada por **54 solicitudes** de actividades, una de las cuales no ha superado los criterios para su acreditación, resultando el resto acreditadas al haber cumplido los criterios generales, comunes y mínimos establecidos a nivel nacional.

Una vez finalizada la reunión de la Comisión Permanente, los datos quedarán de esta forma:

- **4.595 solicitudes**, el **98%** de las solicitudes presentadas, habrán sido sometidas al proceso de evaluación puesto que reúnen los requisitos exigidos por la comisión nacional de formación continuada, respecto a destinatarios y áreas, habrán sido acreditadas (**4.556**) o rechazadas (**39**).
- En **70 solicitudes** no ha sido así, por lo que se ha desestimado la petición de acreditación, o bien el proveedor ha renunciado a su acreditación antes de su resolución, o bien se registró la misma actividad con dos números diferentes (**1 %**).
- Un **1%**, **33 solicitudes**, estarán en proceso de evaluación.

EVALUADAS	4.595	98%
DESESTIMADAS/DESISTIMADAS	70	1%
EN PROCESO DE EVALUACIÓN	33	1%
	4.698	100%

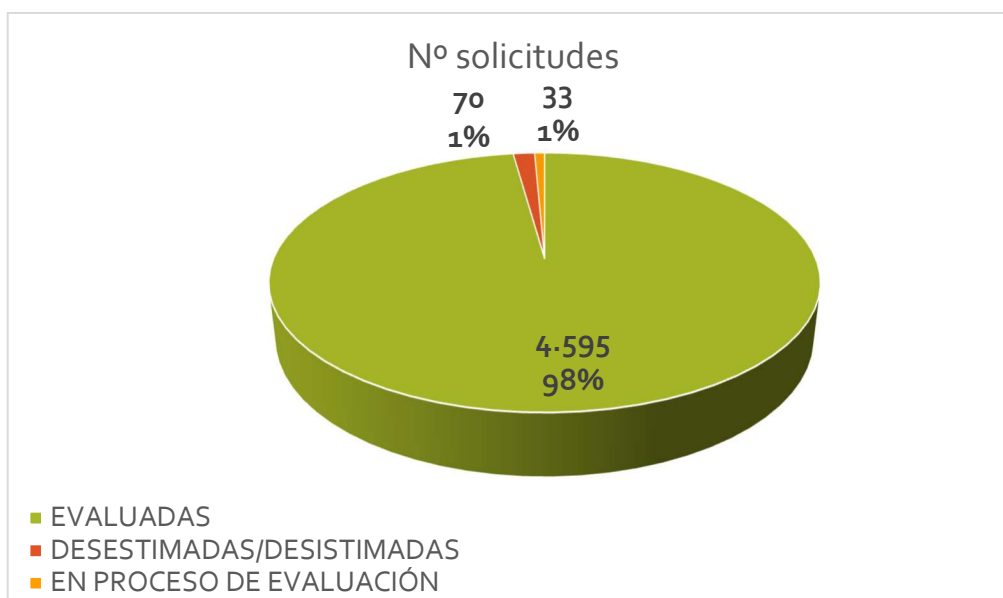

De las **4.595 solicitudes** evaluadas, **3.254 (71%)** son actividades presentadas por primera vez a acreditar (una primera edición), mientras que **1.341 (29%)** de las solicitudes, corresponden a ediciones sucesivas de actividades previamente acreditadas a nivel nacional o autonómico.

1ª EDICIÓN	3.254	71%
EDICIONES SUCESIVAS	1.341	29%
	4.595	100%

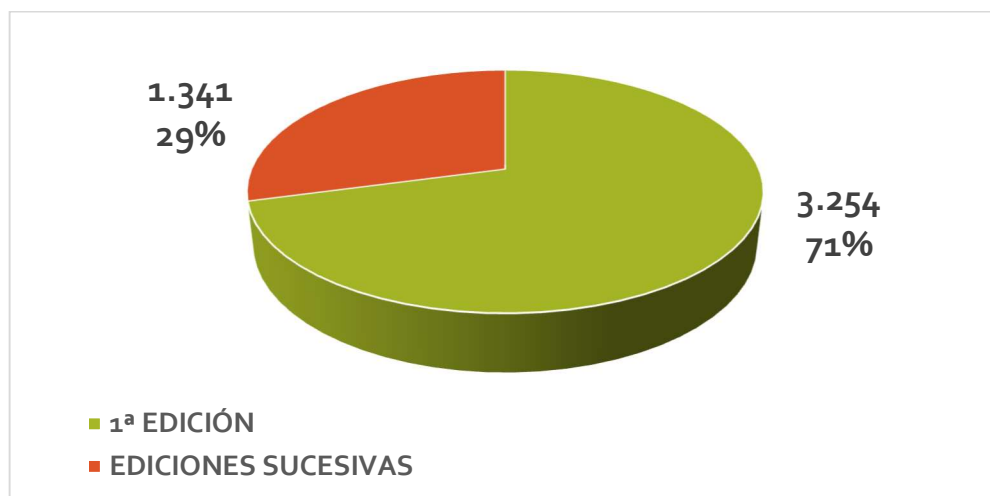

Del total de solicitudes evaluadas, **4.595** ha habido **4.556 (99%)** que han superado el proceso de acreditación, y **39** de ellas (**1%**) que no lo han superado.

ACREDITABLES	4.556	99%
NO ACREDITABLES	39	1%
	4.595	100%

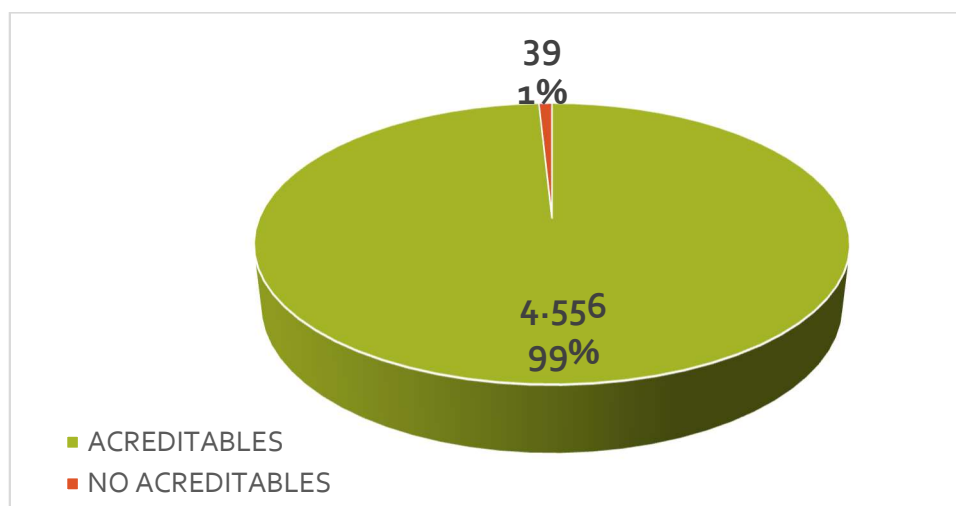

COMISIÓN PERMANENTE
124ª Reunión - 26 de junio de 2019

NÚMERO DE ACTIVIDADES PRESENTADAS POR ENTIDAD PROVEEDORA

PROVEEDOR	Nº SOLICITUDES
COLEGIO OFICIAL DE ENFERMERIA DE CANTABRIA	2
FUNDACION DEL COLEGIO DE MEDICOS DE CANTABRIA MARINO MARINA	1
FUNDACION MARQUES DE VALDECILLA	1
FUNDACION PARA EL PROGRESO DE LA ONCOLOGIA EN CANTABRIA	1
GERENCIA DE ATENCION ESPECIALIZADA AREAS DE SALUD 3 y 4. HOSPITAL SIERRALLANA	3
GERENCIA DE ATENCION PRIMARIA	1
HEALTH AND TRAINING SL	1
HOSPITAL DE LAREDO	5
HOSPITAL UNIVERSITARIO MARQUES DE VALDECILLA	19
HOSPITAL VIRTUAL VALDECILLA	6
ICOMED	1
ILUSTRE COLEGIO OFICIAL DE ODONTOLOGOS Y ESTOMATOLOGOS DE CANTABRIA	1
ILUSTRE COLEGIO PROFESIONAL DE FISIOTERAPEUTAS DE CANTABRIA	1
RIVENDEL. GRUPOS Y ORGANIZACIONES, S.L.	1
SEMES	2
SOCIEDAD ESPAÑOLA DE GASTROENTEROLOGIA, HEPATOLOGIA Y NUTRICION PEDIATRICA	5
SOCIEDAD ESPAÑOLA DE TRASPLANTE	1
SUBDIRECCION DE DESARROLLO Y CALIDAD ASISTENCIAL	2
	54

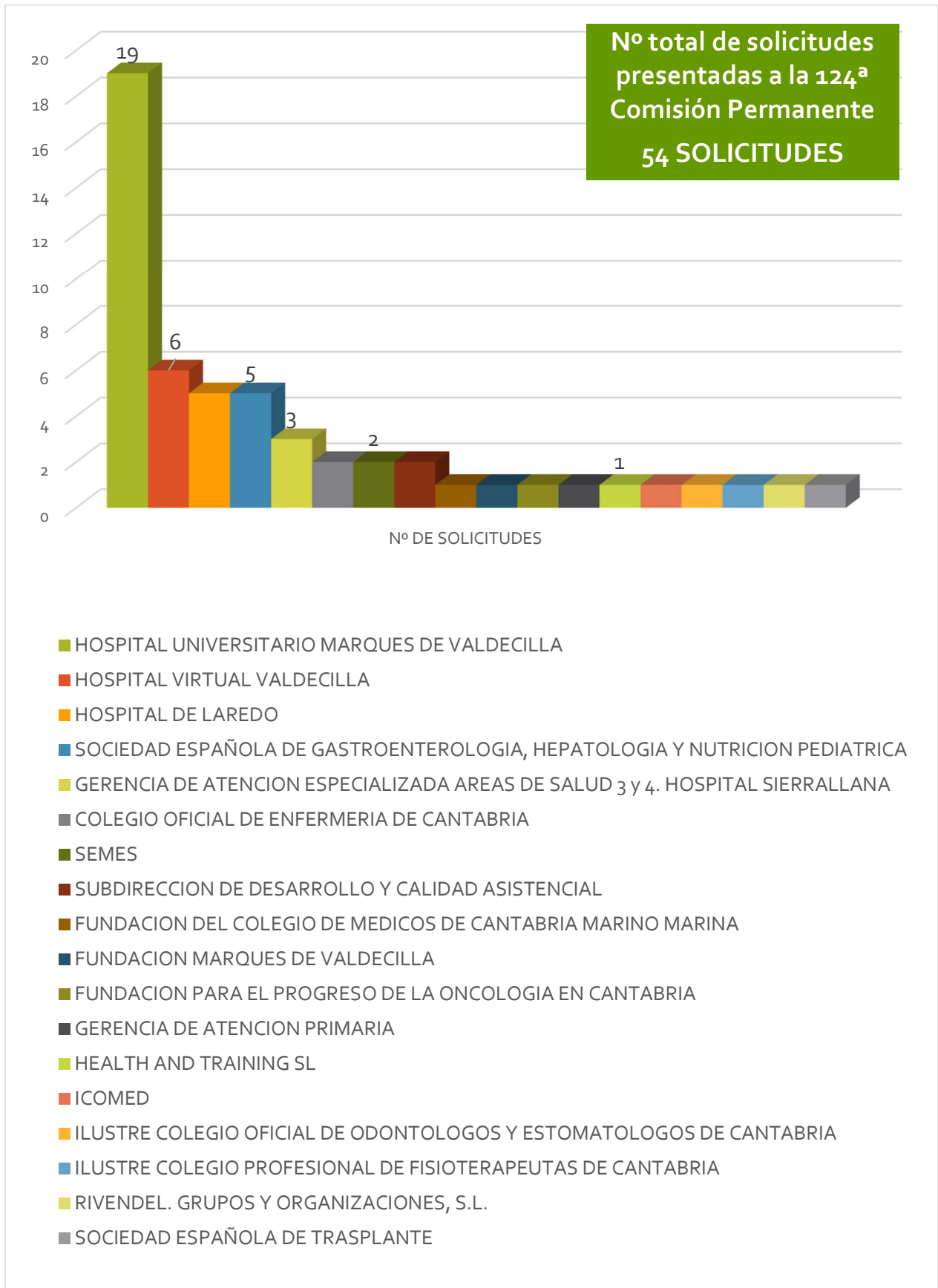

SOLICITUDES DE ACTIVIDADES PRESENTADAS A LA 124ª COMISIÓN PERMANENTE

COMISIÓN PERMANENTE	FECHA	ACREDITADAS	NO ACREDITADAS	DESESTIMADAS NO ADMITIDAS DESISTIDAS	TOTAL COMISIÓN
124ª REUNIÓN	26/06/2019	53	1	0	54

Esta comisión permanente está compuesta por 54 solicitudes, una de las cuales no se ha acreditado por no cumplir los requisitos establecidos en el sistema acreditador.

SOLICITUDES NO ACREDITADAS 1

Nº	ACTIVIDAD	PROVEEDOR	RESULTADO	COMP. CUANTIT.	COMP. CUALIT.
224	TALLER DE LA PREGUNTA A LA MEMORIA DE INVESTIGACION: PASO A PASO	SOCIEDAD ESPAÑOLA DE GASTROENTEROLOGIA, HEPATOLOGIA Y NUTRICION PEDIATRICA	NO SE ACREDITA	0,33	0,88

El resto, 53, se han acreditado por cumplir los requisitos establecidos generales, comunes y mínimos establecidos a nivel nacional.

Las solicitudes acreditadas se corresponden con 77 actividades, ya que dentro de dichas solicitudes hay x actividades sucesivas.

SOLICITUDES PRESENTADAS	53
EDICIONES SUCESSIVAS DENTRO DE LA SOLICITUD	24
TOTAL	77 ACTIVIDADES

SOLICITUDES ACREDITADAS 53

JORNADAS, CONGRESOS Y SESIONES CLÍNICAS (14 Solicitudes)

A partir del 08/11/2012, se aplican unos nuevos criterios de acreditación basados en un procedimiento estandarizado para las reuniones científicas (congresos y jornadas), y para las sesiones clínicas. En esta ocasión hay:

Nº	NOMBRE DE ACTIVIDAD	PROVEEDOR	Nº CRÉDITOS TOTALES	TIPO DE ACTIVIDAD	Nº EDICIONES
221	XXVI CONGRESO DE LA SOCIEDAD ESPAÑOLA DE GASTROENTEROLOGIA, HEPATOLOGIA Y NUTRICION PEDIATRICA	SOCIEDAD ESPAÑOLA DE GASTROENTEROLOGIA, HEPATOLOGIA Y NUTRICION PEDIATRICA	0,8	CONGRESO	1
228	ENFERMERIA UNA VOZ PARA LIDERAR. LA SALUD PARA TODOS	COLEGIO OFICIAL DE ENFERMERIA DE CANTABRIA	0,5	JORNADAS	1
236	II JORNADAS DE ACTUALIZACION EN PSIQUIATRIA EN SANTANDER. "MANEJANDO SITUACIONES COMPLEJAS EN LAS ENFERMEDADES MENTALES"	HOSPITAL UNIVERSITARIO MARQUES DE VALDECILLA	0,5	JORNADAS	1
242	JORNADA ACTUALIZACION MEDICINA TRANSFUSIONAL Y TERAPIA CELULAR. FORMACION CONTINUADA, PERSONAL BSTC. PRIMER SEMESTRE 2019	FUNDACION MARQUES DE VALDECILLA	0,4	JORNADAS	1
245	CAFÉ CIENTIFICO. LA EXPERIENCIA VIVIDA DE PACIENTES VALORADOS PARA EL TRASPLANTE DE PULMON	HOSPITAL UNIVERSITARIO MARQUES DE VALDECILLA	0,1	REUNION CIENTIFICA	1
246	JORNADA DE ACOGIDA AL PERSONAL DE NUEVA INCORPORACION	HOSPITAL UNIVERSITARIO MARQUES DE VALDECILLA	0,5	JORNADAS	1

Nº	NOMBRE DE ACTIVIDAD	PROVEEDOR	Nº CRÉDITOS TOTALES	TIPO DE ACTIVIDAD	Nº EDICIONES
247	PROGRAMA DE SESIONES GENERALES DEL HOSPITAL DE LAREDO-3ª ED	HOSPITAL DE LAREDO	0,2	SESIONES CLINICAS	1
250	CONOCE TU HOSPITAL. HOSPITALIZACION ALTERNATIVA. NUEVAS NECESIDADES, NUEVOS MODELOS DE GESTION DE LA ATENCION	HOSPITAL UNIVERSITARIO MARQUES DE VALDECILLA	0,2	SESIONES CLINICAS	1
251	PROGRAMA DE SESIONES GENERALES DEL HOSPITAL DE LAREDO. 4ª EDICION	HOSPITAL DE LAREDO	0,2	SESIONES CLINICAS	1
257	REVISION ACADEMICA NEUROCIRUGIA	HOSPITAL UNIVERSITARIO MARQUES DE VALDECILLA	2,6	SESIONES CLINICAS	1
258	SESIONES FC PLURIDISCIPLINAR EN LABORATORIO CLINICO. SEPTIEMBRE -DICIEMBRE DE 2019	HOSPITAL UNIVERSITARIO MARQUES DE VALDECILLA	2,8	SESIONES CLINICAS	1
264	IV SIMPOSIO ONCOPROMESAS VS ONCOSAURIOS	FUNDACION PARA EL PROGRESO DE LA ONCOLOGIA EN CANTABRIA	1,6	CONGRESO	1
272	JORNADA DE ACOGIDA A AUXILIARES DE ENFERMERIA DE NUEVA INCORPORACION EN EL SERVICIO DE RADIOLOGIA CENTRAL	HOSPITAL UNIVERSITARIO MARQUES DE VALDECILLA	0,4	JORNADAS	1
274	AVANZANDO EN LAS RECOMENDACIONES "NO HACER" EN EL SERVICIO CANTABRO DE SALUD	SUBDIRECCION DE DESARROLLO Y CALIDAD ASISTENCIAL	0,5	JORNADAS	1

1ª EDICIÓN
(33 Solicitudes)

Nº	NOMBRE DE ACTIVIDAD	PROVEEDOR	Nº CRÉDITOS	ÍNDICE CUANT.	ÍNDICE CUALIT.	Nº DE EDIC.
188	EQUIPOS DE ALTO RENDIMIENTO EN PACIENTE CRITICO	HOSPITAL UNIVERSITARIO MARQUES DE VALDECILLA	1,4	0,77	1,78	8
193	CURSO ONLINE DE TRASPLANTE DE ORGANOS.BASES INMUNOLOGICAS DEL TRASPLANTE DE ORGANOS. MODULO 1: LA RESPUESTA INMUNE	SOCIEDAD ESPAÑOLA DE TRASPLANTE	2,4	1,58	1,52	1
202	CURSO DE ECOCARDIOGRAFIA BASICA EN EL PACIENTE DE RIESGO Y CRITICO	HOSPITAL VIRTUAL VALDECILLA	4,9	2,3	2,15	2
208	CONDUCCION DE GRUPOS Y EQUIPOS	RIVENDEL. GRUPOS Y ORGANIZACIONES, S.L.	8,3	7	1,18	1
214	MONITORIZACION DE INDICADORES DEL PROGRAMA DE CENTROS COMPROMETIDOS CON LA EXCELENCIA EN CUIDADOS	GERENCIA DE ATENCION ESPECIALIZADA AREAS DE SALUD 3 y 4. HOSPITAL SIERRALLANA	1,4	0,77	1,86	4
216	VALORACION Y TRATAMIENTO OSTEOPATICO DE LAS DISFUNCIONES DE LOS HUESOS DE LA CARA	ICOMED	5,1	3,1	1,65	1
217	ELABORACION Y PRESENTACION DE COMUNICACIONES EN REUNIONES CIENTIFICAS	HOSPITAL UNIVERSITARIO MARQUES DE VALDECILLA	4,4	1,76	2,49	2

Nº	NOMBRE DE ACTIVIDAD	PROVEEDOR	Nº CRÉDITOS	ÍNDICE CUANT.	ÍNDICE CUALIT.	Nº DE EDIC.
219	ATENCIÓN Y ACOMPAÑAMIENTO EN EL DUELO PERINATAL	HOSPITAL UNIVERSITARIO MARQUES DE VALDECILLA	3,2	1,27	2,49	1
220	CURSO DE LDR BRAQUITERAPIA EN CÁNCER DE PROSTATA PARA ONCOLOGOS RADIOTERAPICOS	HOSPITAL VIRTUAL VALDECILLA	4,3	1,93	2,25	1
222	TALLER DE NUTRICION EN AMINOACIDOPATIAS. DIETAS CONTROLADAS EN PROTEINAS	SOCIEDAD ESPAÑOLA DE GASTROENTEROLOGIA, HEPATOLOGIA Y NUTRICION PEDIATRICA	0,3	0,33	1,05	1
223	TALLER DE ADECUACION DE RACIONES EN PEDIATRIA	SOCIEDAD ESPAÑOLA DE GASTROENTEROLOGIA, HEPATOLOGIA Y NUTRICION PEDIATRICA	0,3	0,33	1	1
225	TALLER DE ECOGRAFIA ABDOMINAL E INTESTINAL	SOCIEDAD ESPAÑOLA DE GASTROENTEROLOGIA, HEPATOLOGIA Y NUTRICION PEDIATRICA	0,4	0,33	1,13	1
226	CONOCIMIENTO PARA LA ACCION II: LECTURA CRITICA, GESTION DOCUMENTAL Y TRAMITACION CEIC	GERENCIA DE ATENCION ESPECIALIZADA AREAS DE SALUD 3 y 4. HOSPITAL SIERRALLANA	0,9	0,47	1,88	1
227	12 MESES-12 CUIDADOS. JUNIO SEGURIDAD EN EL PROCESO TRASFUSIONAL	HOSPITAL UNIVERSITARIO MARQUES DE VALDECILLA	0,6	0,25	2,49	1
230	CURSO ONLINE DE ACTUALIZACION EN ELECTROCARDIOGRAFIA PARA MEDICINA	HEALTH AND TRAINING SL	15,5	7	2,22	2

Nº	NOMBRE DE ACTIVIDAD	PROVEEDOR	Nº CRÉDITOS	ÍNDICE CUANT.	ÍNDICE CUALIT.	Nº DE EDIC.
231	FORMACION BASICA EN GESTION DE NOTIFICACIONES E INCIDENTES EN ATENCION PRIMARIA Y HOSPITALARIA	SUBDIRECCION DE DESARROLLO Y CALIDAD ASISTENCIAL	1,9	0,44	1,92	1
232	CURSO EXPERIMENTAL DE CIRUGIA LAPAROSCOPICA UROLOGICA	HOSPITAL VIRTUAL VALDECILLA	6,2	3,1	2	1
233	PROGRAMA DE ENTRENAMIENTO TEORICO-PRACTICO SOBRE FOTOVAPORIZACION PROSTATICA LASER VERDE (GREENLIGHT 180 W)	HOSPITAL VIRTUAL VALDECILLA	4,3	2,01	2,16	1
234	I CURSO DE ECOGRAFIA CLINICA BASICA PARA MEDICOS ADJUNTOS DEL SERVICIO DE URGENCIAS DEL HOSPITAL COMARCAL DE LAREDO	SEMES	1,4	0,72	1,96	1
235	I CURSO DE ECOGRAFIA CLINICA AVANZADA PARA MEDICOS ADJUNTOS DEL SERVICIO DE URGENCIAS DEL HOSPITAL COMARCAL DE LAREDO	SEMES	1,5	0,74	1,96	1
237	ODONTOLOGIA DIGITAL: PLANIFICACION DE GUIAS QUIRURGICAS, DESDE SU DIAGNOSTICO HASTA SU DISEÑO FINAL	ILUSTRE COLEGIO OFICIAL DE ODONTOLOGOS Y ESTOMATOLOGOS DE CANTABRIA	1,8	0,88	2,08	1
239	MEJORA EN LA SEGURIDAD DEL PACIENTE EN EL SERVICIO DE URGENCIAS A TRAVES DE UN SISTEMA DE NOTIFICACION DE EVENTOS ADVERSOS Y SIMULACION CLINICA	HOSPITAL VIRTUAL VALDECILLA	1	0,5	1,97	4
243	ASPECTOS BASICOS DE OTORRINOLARINGOLOGÍA PARA MEDICOS DE ATENCION PRIMARIA	FUNDACION DEL COLEGIO DE MEDICOS DE CANTABRIA MARINO MARINA	1,3	1,07	1,2	1

Nº	NOMBRE DE ACTIVIDAD	PROVEEDOR	Nº CRÉDITOS	ÍNDICE CUANT.	ÍNDICE CUALIT.	Nº DE EDIC.
244	ACOGIDA A ENFERMERAS/OS Y TECNICOS EN CUIDADOS AUXILIARES DE ENFERMERÍA DE NUEVA INCORPORACION EN LA UNIDAD DE OBSTETRICIA	HOSPITAL UNIVERSITARIO MARQUES DE VALDECILLA	0,3	0,11	2,49	1
248	MEJORANDO LA RELACION CLINICA CON EL PACIENTE Y SU FAMILIA	HOSPITAL UNIVERSITARIO MARQUES DE VALDECILLA	1,2	0,66	1,83	1
249	ACTUALIZACION DE CONOCIMIENTOS EN EL SERVICIO DE HEMATOLOGIA-SECCION HEMOTERAPIA 2019	HOSPITAL UNIVERSITARIO MARQUES DE VALDECILLA	3,3	1,32	2,49	1
254	CURSO DE INICIACION A LA INVESTIGACION: BUSQUEDA Y ANALISIS DE LA INFORMACION CIENTIFICA	COLEGIO OFICIAL DE ENFERMERIA DE CANTABRIA	1,1	0,62	1,83	1
255	REANIMACION CARDIOPULMONAR EN EL PACIENTE NEONATAL EN LA UNIDAD DE NEONATOLOGIA	HOSPITAL UNIVERSITARIO MARQUES DE VALDECILLA	0,4	0,17	2,49	1
262	ACOGIDA A TECNICOS EN CUIDADOS AUXILIARES DE ENFERMERIA DE NUEVA INCORPORACION EN NEONATOLOGIA	HOSPITAL UNIVERSITARIO MARQUES DE VALDECILLA	2,1	7,5	2,49	1
263	ACOGIDA A TECNICOS EN CUIDADOS AUXILIARES DE ENFERMERIA DE NUEVA INCORPORACION EN URGENCIAS	HOSPITAL UNIVERSITARIO MARQUES DE VALDECILLA	1,5	0,61	2,49	1
266	ACOGIDA A ENFERMERAS/OS DE NUEVA INCORPORACION EN NEONATOLOGIA	HOSPITAL UNIVERSITARIO MARQUES DE VALDECILLA	2,1	0,83	2,49	1
267	ACOGIDA A ENFERMERAS/OS DE NUEVA INCORPORACION EN LA UNIDAD DE URGENCIAS	HOSPITAL UNIVERSITARIO MARQUES DE VALDECILLA	1,5	0,61	2,49	1

De las 25 solicitudes presentadas como primera edición que no son reuniones científicas, los datos relativos a la calidad de las actividades se muestran a continuación:

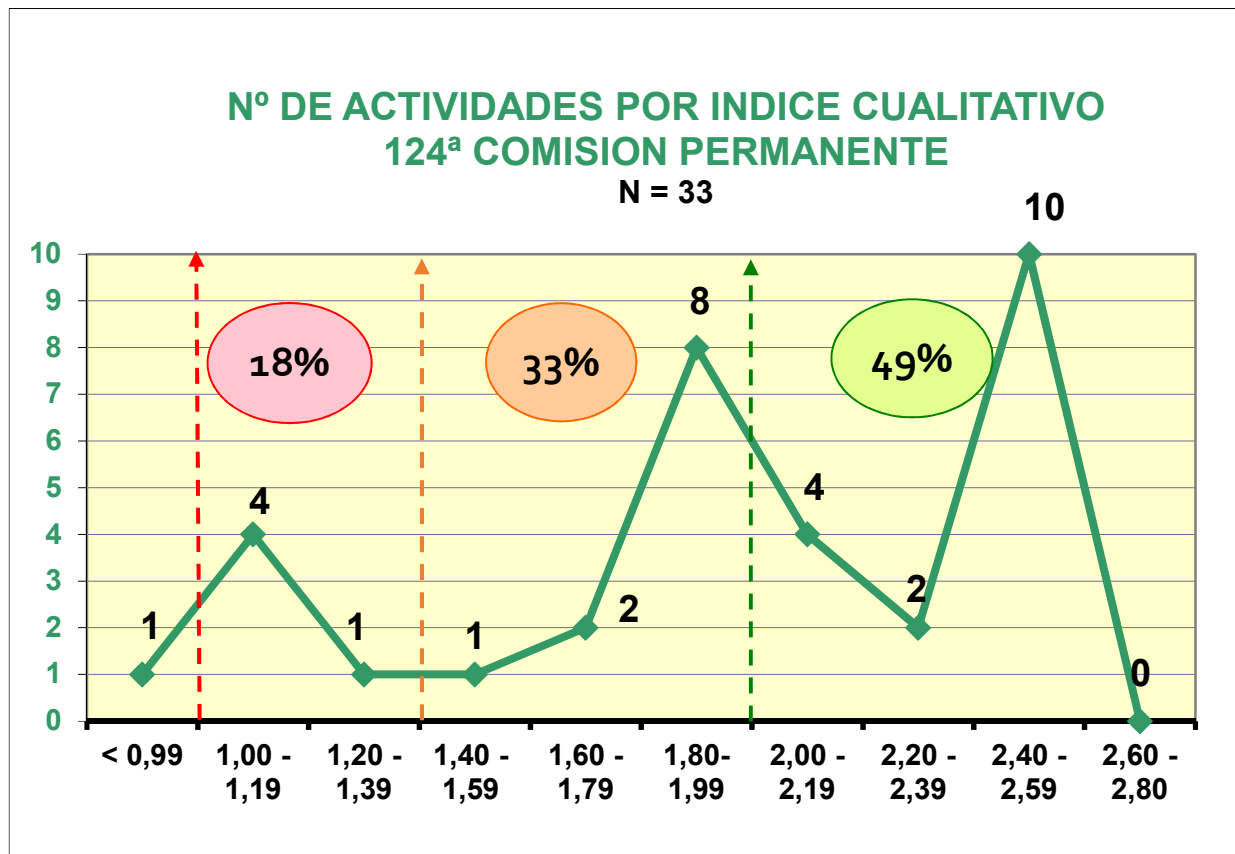

En esta ocasión, las actividades con índice cualitativo **BAJO**, (0 a 1,39), suponen un **18%**, siendo con el índice cualitativo **MEDIO**, (entre 1,40 y 1,99), un **33%**, y con un nivel **ALTO** de calidad (a partir de 2,00) suponen un **49%** en esta ocasión.

EDICIONES SUCESIVAS (7 Solicitudes)

Nº	NOMBRE DE ACTIVIDAD	PROVEEDOR	Nº CRÉDITOS	Nº DE EXPEDIENTE	Nº EDICIONES
229	FORMACION EN PRESCRIPCION ELECTRONICA ASISTIDA	HOSPITAL DE LAREDO	0,6	8.838-279/17	5
240	CURSO DE SUTURAS DEL HOSPITAL DE LAREDO	HOSPITAL DE LAREDO	1,2	5.524-188/17	1
241	FORMACION EN PRESCRIPCION ELECTRONICA ASISTIDA	HOSPITAL DE LAREDO	0,6	8.837-278/17	2
269	TOMA DE DECISIONES Y ABORDAJE MULTIDISCIPLINAR EN PACIENTES CON DOLOR CRONICO CANDIDATOS A NEUROESTIMULACION	HOSPITAL VIRTUAL VALDECILLA	2,4	4.821-167/17	1
270	INICIACION A LA FISIOTERAPIA EN SALUD MENTAL	ILUSTRE COLEGIO PROFESIONAL DE FISIOTERAPEUTAS DE CANTABRIA	11,2	7.403-285/18	3
273	APLICATIVO PEA PARA ENFERMERAS: ADMINISTRACION DE MEDICACION	GERENCIA DE ATENCION ESPECIALIZADA AREAS DE SALUD 3 y 4. HOSPITAL SIERRALLANA	0,5	11.672-295/18	2
275	FORMACION BASICA EN ATENCION DE ENFERMERIA EN UNA CONSULTA DE PEDIATRIA	GERENCIA DE ATENCION PRIMARIA	1,1	7.447-250/17	1

CARACTERÍSTICAS DE LAS 77 ACTIVIDADES ACREDITADAS

POR EL TIPO DE ACTIVIDAD

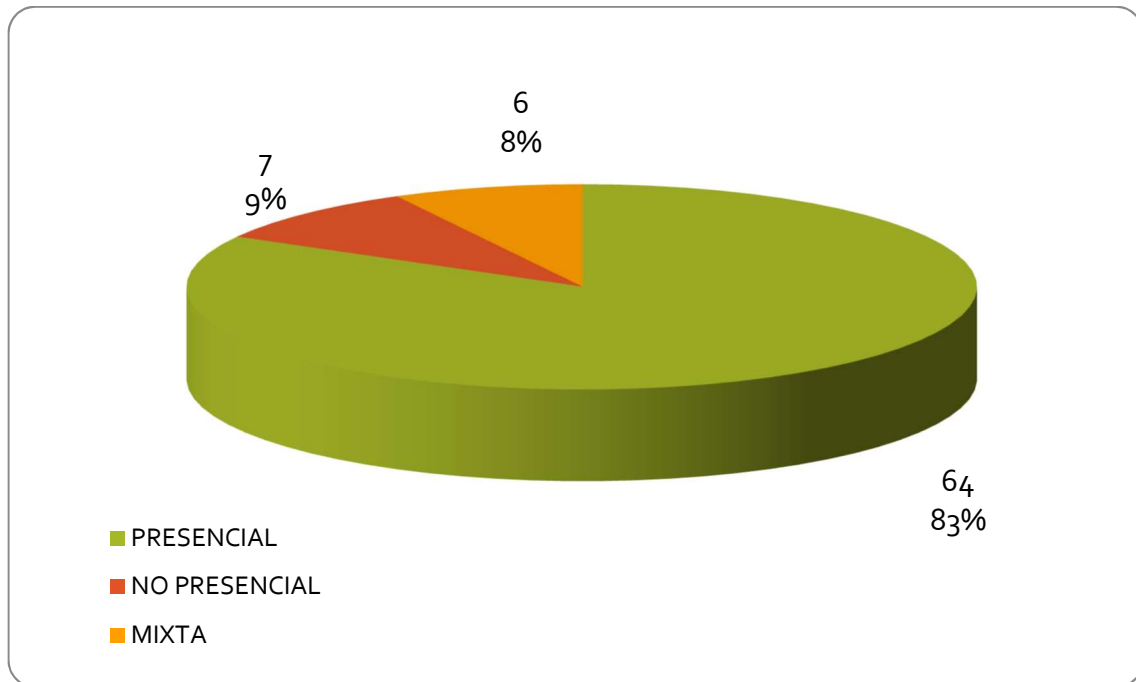

POR NUMERO DE EDICIONES

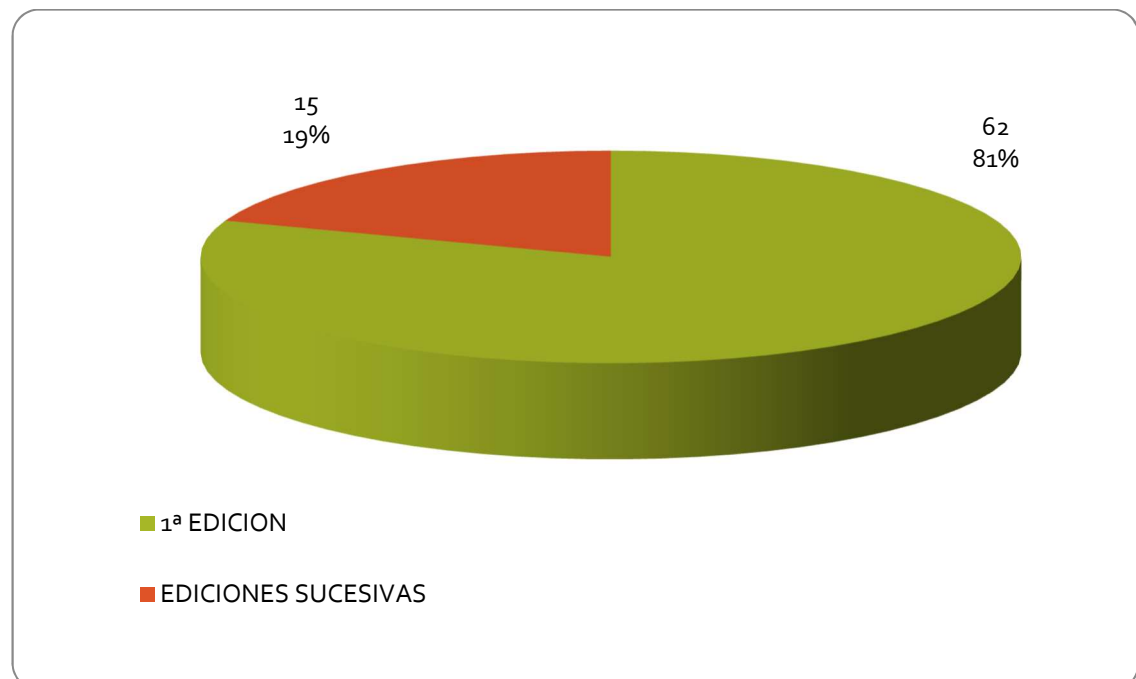

LUGAR DE REALIZACION

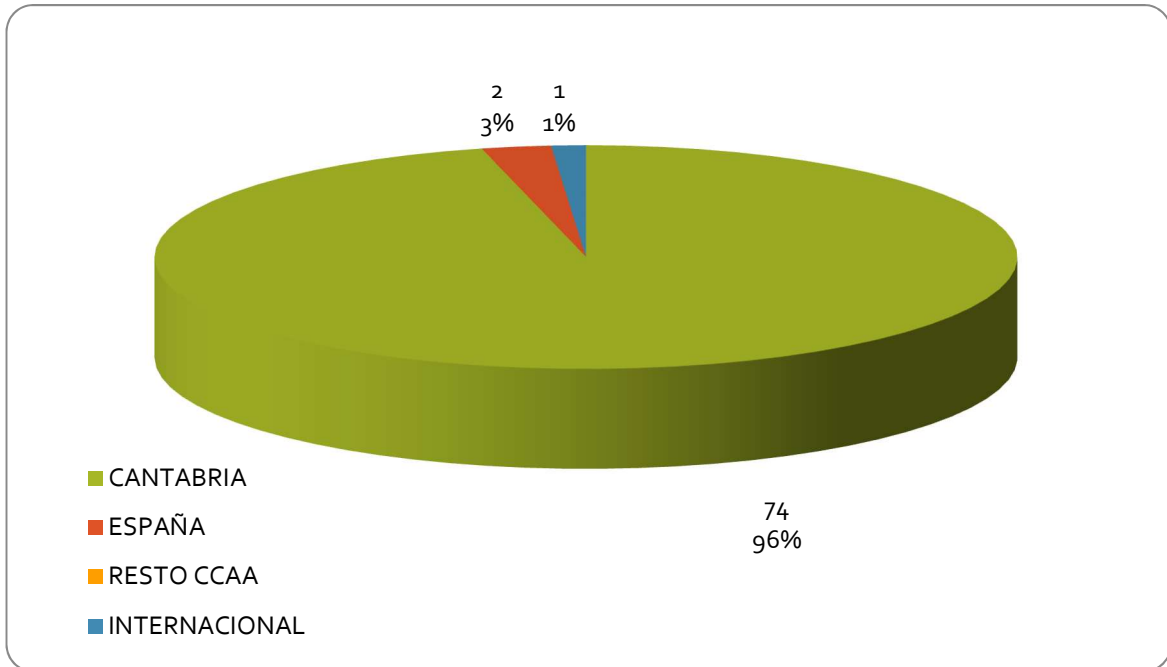

POR EL FORMATO DE LA ACTIVIDAD

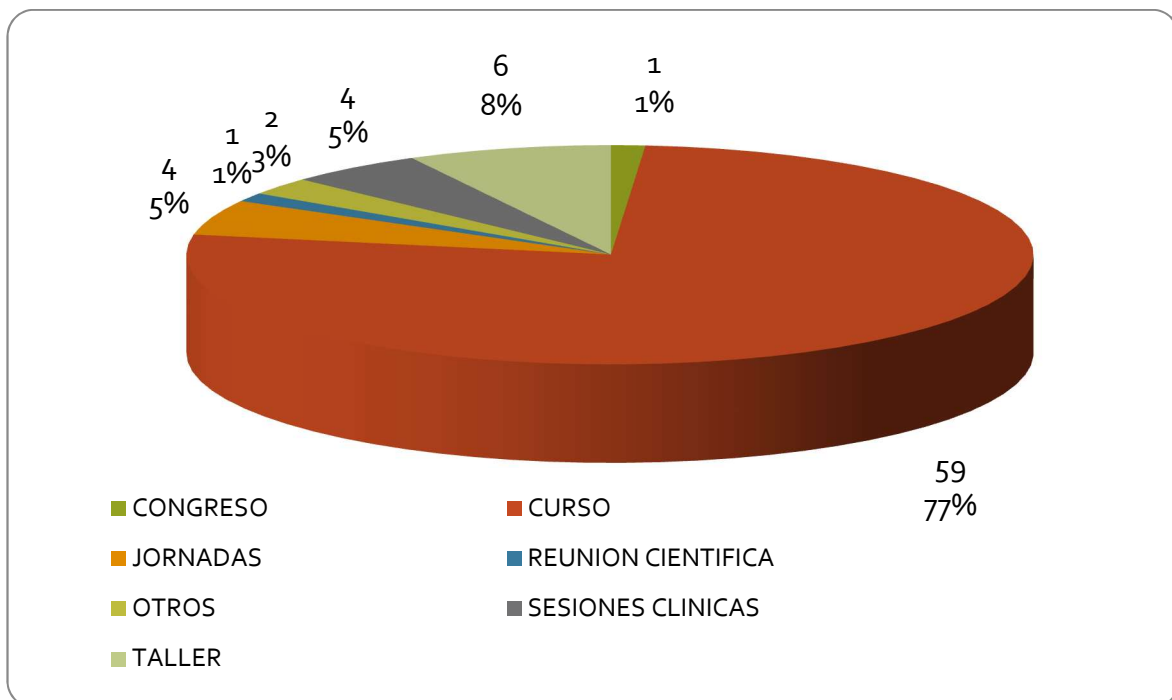

POR EL AREA DE CONOCIMIENTO

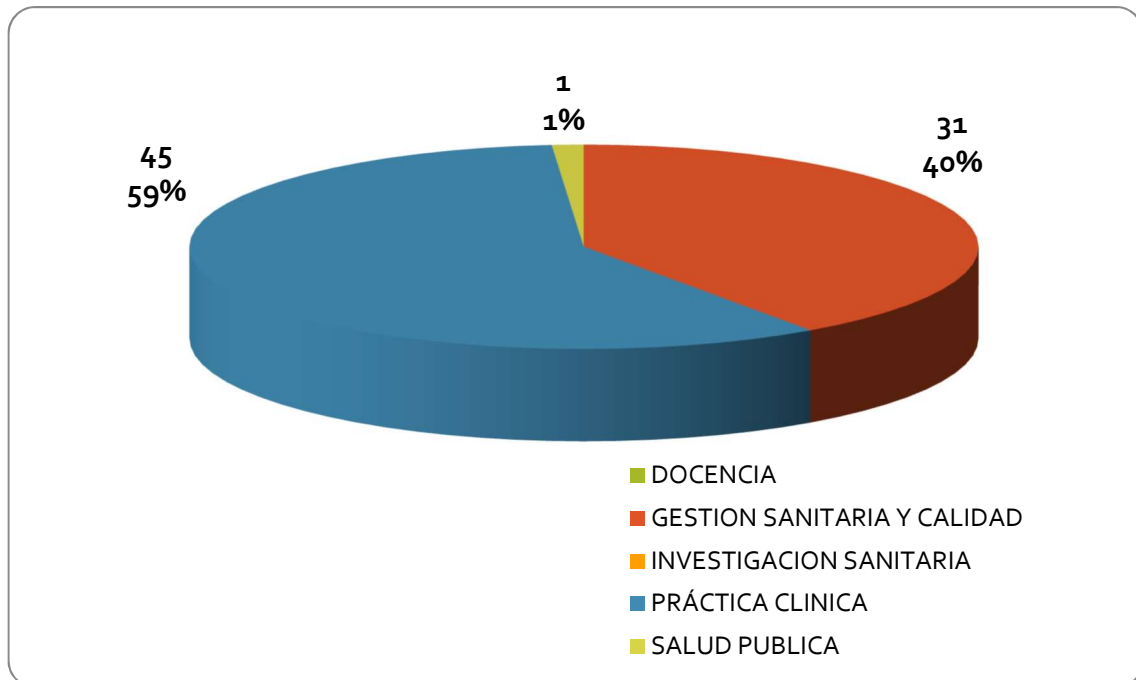

POR LOS PROFESIONALES A LOS QUE SE DIRIGE LA ACTIVIDAD

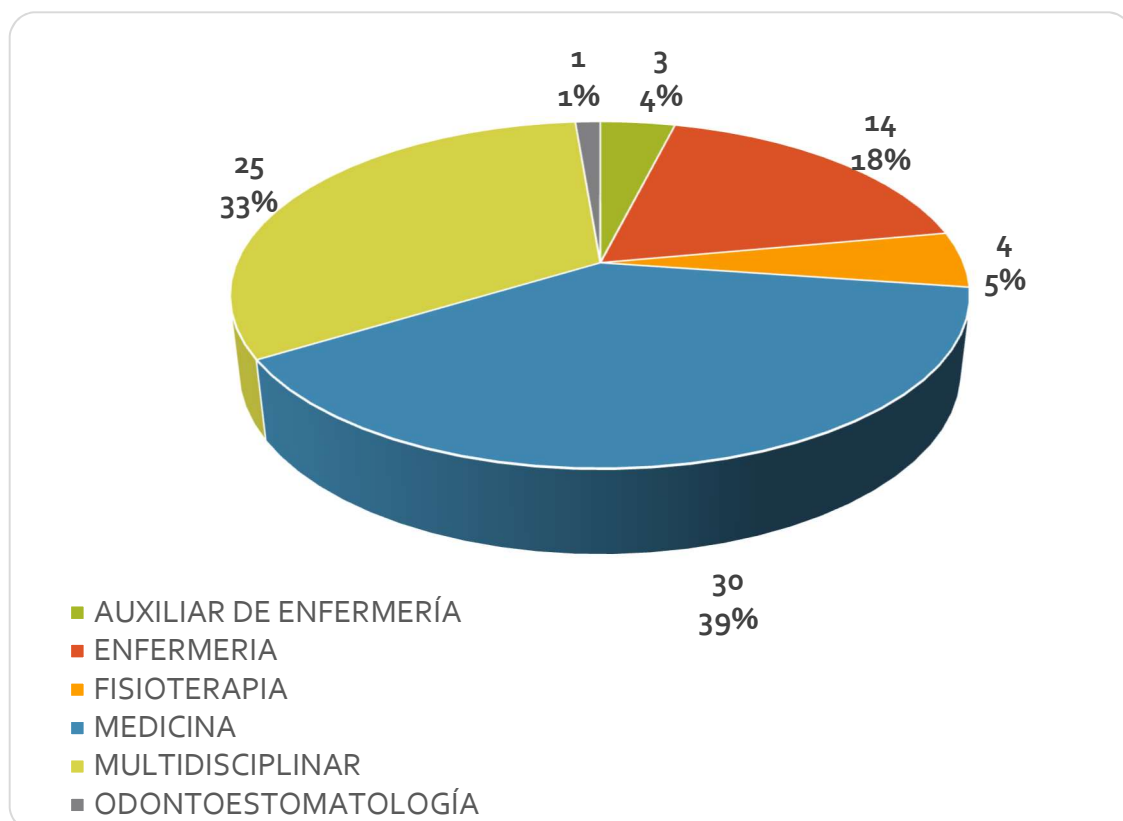

POR EL NÚMERO DE ALUMNOS

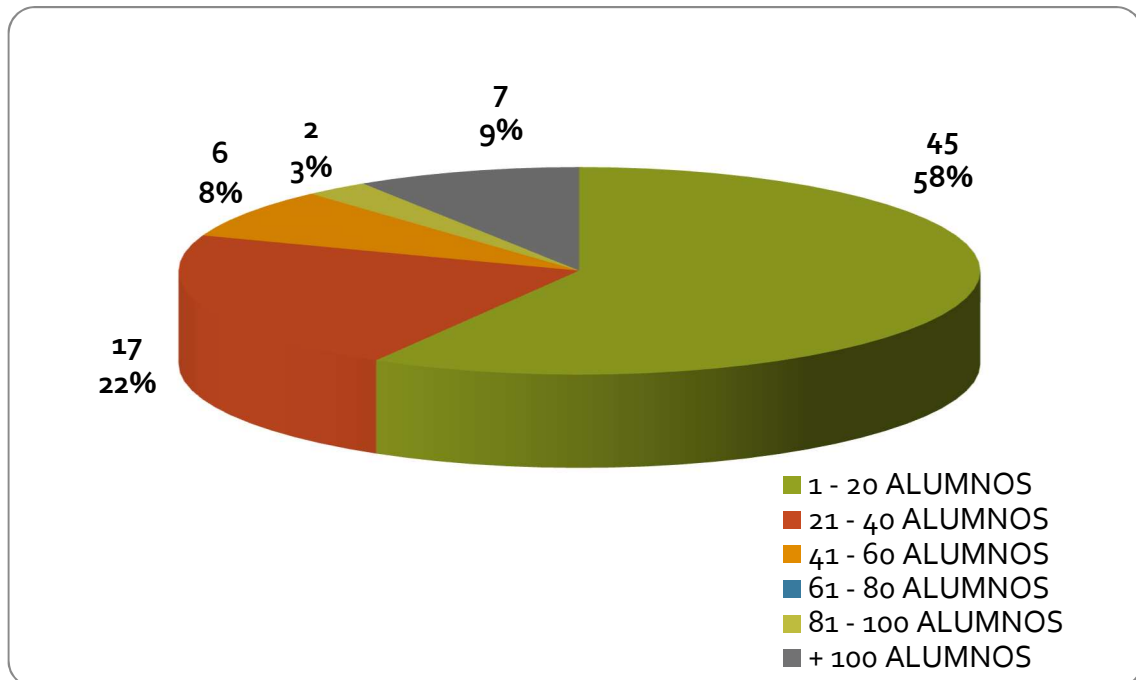

POR LA DURACIÓN EN HORAS

