



GOBIERNO
de
CANTABRIA
CONSEJERÍA DE SANIDAD
Dirección General de Ordenación,
Farmacia e Inspección



MEMORIA DE ACTIVIDAD

125^a COMISIÓN PERMANENTE

13 de agosto de 2019

**COMISION DE FORMACION CONTINUADA DE
LAS PROFESIONES SANITARIAS DE LA
COMUNIDAD AUTÓNOMA DE CANTABRIA**

HISTORIA DE LA CFC DE CANTABRIA

AÑO	Nº	FECHA	SI	NO	X	TOTAL/COMISION	Total/año
2008	1ª	29/09/2008	22	4	0	26	100
	2ª	24/10/2008	32	1	1	34	
	3ª	19/11/2008	29	1	0	30	
	4ª	15/12/2008	9	0	1	10	
2009	5ª	19/01/2009	22	0	11	33	223
	6ª	20/02/2009	20	1	2	23	
	7ª	19/03/2009	21	1	0	22	
	8ª	28/04/2009	21	2	0	23	
	9ª	28/05/2009	10	0	3	13	
	10ª	15/07/2009	9	0	1	10	
	11ª	28/08/2009	18	0	1	19	
	12ª	30/09/2009	18	1	0	19	
	13ª	27/10/2009	34	1	0	35	
14ª	09/12/2009	26	0	0	26		
2010	15ª	21/01/2010	53	0	0	53	310
	16ª	03/03/2010	34	0	0	34	
	17ª	29/03/2010	47	0	0	47	
	18ª	19/04/2010	21	0	0	21	
	19ª	20/05/2010	24	1	0	25	
	20ª	22/06/2010	13	0	0	13	
	21ª	08/09/2010	33	0	0	33	
	22ª	08/10/2010	27	0	0	27	
	23ª	10/11/2010	33	0	1	34	
24ª	03/12/2010	23	0	0	23		
2011	25ª	19/01/2011	53	0	0	53	347
	26ª	15/02/2011	34	0	0	34	
	27ª	03/03/2011	21	0	0	21	
	28ª	07/04/2011	23	0	0	23	
	29ª	05/05/2011	21	0	0	21	
	30ª	07/06/2011	16	0	0	16	
	31ª	15/07/2011	8	0	0	8	
	32ª	02/09/2011	29	0	0	29	
	33ª	05/10/2011	47	0	2	49	
	34ª	25/10/2011	48	2	2	52	
	35ª	21/11/2011	25	0	2	27	
	36ª	19/12/2011	13	1	0	14	
2012	37ª	18/01/2012	28	2	0	30	413
	38ª	10/02/2012	45	0	0	45	

	39 ^a	13/03/2012	30	0	0	30	
	40 ^a	23/04/2012	31	1	0	32	
	41 ^a	21/05/2012	18	0	3	21	
	42 ^a	06/06/2012	55	1	0	56	
	43 ^a	12/07/2012	43	0	0	43	
	44 ^a	07/08/2012	11	0	0	11	
	45 ^a	12/09/2012	32	0	0	32	
	46 ^a	04/10/2012	35	0	1	36	
	47 ^a	08/11/2012	38	0	2	40	
	48 ^a	14/12/2012	37	0	0	37	
2013	49 ^a	18/01/2013	39	0	2	41	411
	50 ^a	14/02/2013	33	0	0	33	
	51 ^a	15/03/2013	44	0	1	45	
	52 ^a	15/04/2013	38	0	0	38	
	53 ^a	17/05/2013	34	0	0	34	
	54 ^a	14/06/2013	20	0	1	21	
	55 ^a	16/07/2013	24	1	0	25	
	56 ^a	23/08/2013	31	0	0	31	
	57 ^a	24/09/2013	42	0	0	42	
	58 ^a	15/10/2013	30	0	1	31	
	59 ^a	12/11/2013	40	0	0	40	
60 ^a	17/12/2013	30	0	0	30		
2014	61 ^a	16/01/2014	33	1	0	34	470
	62 ^a	13/02/2014	36	0	2	38	
	63 ^a	11/03/2014	39	1	0	40	
	64 ^a	10/04/2014	49	0	0	49	
	65 ^a	16/05/2014	45	0	0	45	
	66 ^a	26/06/2014	35	0	0	35	
	67 ^a	31/07/2014	48	0	0	48	
	68 ^a	05/09/2014	38	0	1	39	
	69 ^a	09/10/2014	48	2	1	51	
	70 ^a	30/10/2014	39	0	1	40	
	71 ^a	04/12/2014	47	2	2	51	
2015	72 ^a	23/01/2015	51	0	0	51	524
	73 ^a	19/02/2015	50	0	2	52	
	74 ^a	19/03/2015	53	0	1	54	
	75 ^a	28/04/2015	73	0	2	75	
	76 ^a	09/06/2015	62	0	2	64	
	77 ^a	24/07/2015	60	0	1	61	
	78 ^a	03/09/2015	55	0	1	56	
	79 ^a	01/10/2015	39	1	0	40	
	80 ^a	28/10/2015	32	0	0	32	

	81^a	10/12/2015	38	0	1	39	
2016	82^a	22/01/2016	48	0	0	48	431
	83^a	26/02/2016	53	1	0	54	
	84^a	31/03/2016	41	0	1	42	
	85^a	25/04/2016	33	0	0	33	
	86^a	31/05/2016	42	0	0	42	
	87^a	05/07/2016	34	0	1	35	
	88^a	27/07/2016	29	0	0	29	
	89^a	23/08/2016	32	1	0	33	
	90^a	23/09/2016	32	0	0	32	
	91^a	27/10/2016	30	0	2	32	
	92^a	30/11/2016	29	0	0	29	
	93^a	27/12/2016	22	0	0	22	
	2017	94^a	24/01/2017	28	0	0	
95^a		10/02/2017	61	0	2	63	
96^a		07/03/2017	36	0	1	37	
97^a		31/03/2017	57	0	2	59	
98^a		03/05/2017	37	1	0	38	
99^a		06/06/2017	44	1	0	45	
100^a		29/06/2017	40	0	0	40	
101^a		02/08/2017	46	0	1	47	
102^a		18/09/2017	44	0	0	44	
103^a		31/10/2017	49	0	0	49	
104^a		29/11/2017	32	0	0	32	
105^a	20/12/2017	40	0	0	40		
2018	106^a	26/01/2018	58	1	1	60	587
	107^a	28/02/2018	62	0	1	63	
	108^a	28/03/2018	54	0	0	54	
	109^a	19/04/2018	43	0	0	43	
	110^a	16/05/2018	61	1	0	62	
	111^a	06/06/2018	31	1	0	32	
	112^a	15/06/2018	28	0	0	28	
	113^a	11/07/2018	40	0	1	41	
	114^a	08/08/2018	34	1	0	35	
	115^a	11/09/2018	45	0	0	45	
	116^a	16/10/2018	49	0	0	49	
	117^a	23/11/2018	41	0	0	41	
	118^a	18/12/2018	33	0	1	34	
Totales			4233	36	69	4338	4338

COMISIONES PERMANENTES REALIZADAS (08/2008-actualidad)

AÑO	2008	2009	2010	2011	2012	2013	2014	2015	2016	2017	2018	2019	TOTAL
Nº DE COMISIONES	4	10	10	12	12	12	11	10	12	12	13	7	125

SOLICITUDES PRESENTADAS A ACREDITAR POR AÑO (08/2008-actualidad)

AÑO	2008	2009	2010	2011	2012	2013	2014	2015	2016	2017	2018	2019	TOTAL
ACREDITADAS	92	199	308	338	403	405	457	513	425	514	579	376	4609
NO ACREDITADAS	6	6	1	3	4	1	6	1	2	2	4	4	40
DESESTIMADAS /NO ADMITIDAS DESISTIDAS	2	18	1	6	6	5	7	10	4	6	4	0	70
Total	100	223	310	347	413	411	470	524	431	522	587	380	4.719

COMISIONES PERMANENTES AÑO 2019

CP	FECHA	ACREDITADAS	NO ACREDITADAS	NO ADMITIDAS/ DESESTIMADAS	TOTAL
1ª-118ª	2008 a 2018	4233	36	69	4338
119ª	24/01/2019	44	2	0	46
120ª	22/02/2019	68	0	0	68
121ª	15/03/2019	46	0	0	46
122ª	15/04/2019	56	0	0	56
123ª	17/05/2019	56	0	1	57
124ª	26/06/2019	53	1	0	54
125ª	13/08/2019	53	1	0	54
		4.609	40	70	4.719

Entre el 1 de agosto de 2008 y el 13 de agosto de 2019, la Secretaría Técnica de la Comisión de Formación Continuada de las Profesiones Sanitarias de la Comunidad Autónoma de Cantabria ha recibido un total de **4.768 solicitudes** para la acreditación de cursos de formación continuada.

Esta comisión permanente está formada por **54 solicitudes** de actividades, una de las cuales no ha superado los criterios para su acreditación, resultando el resto acreditadas al haber cumplido los criterios generales, comunes y mínimos establecidos a nivel nacional.

Una vez finalizada la reunión de la Comisión Permanente, los datos quedarán de esta forma:

- **4.649 solicitudes**, el **98%** de las solicitudes presentadas, habrán sido sometidas al proceso de evaluación puesto que reúnen los requisitos exigidos por la comisión nacional de formación continuada, respecto a destinatarios y áreas, habrán sido acreditadas (**4.609**) o rechazadas (**40**).
- En **70 solicitudes** no ha sido así, por lo que se ha desestimado la petición de acreditación, o bien el proveedor ha renunciado a su acreditación antes de su resolución, o bien se registró la misma actividad con dos números diferentes (**1 %**).
- Un **1%, 49 solicitudes**, estarán en proceso de evaluación.

EVALUADAS	4.649	98%
DESESTIMADAS/DESISTIMADAS	70	1%
EN PROCESO DE EVALUACIÓN	49	1%
	4.768	100%

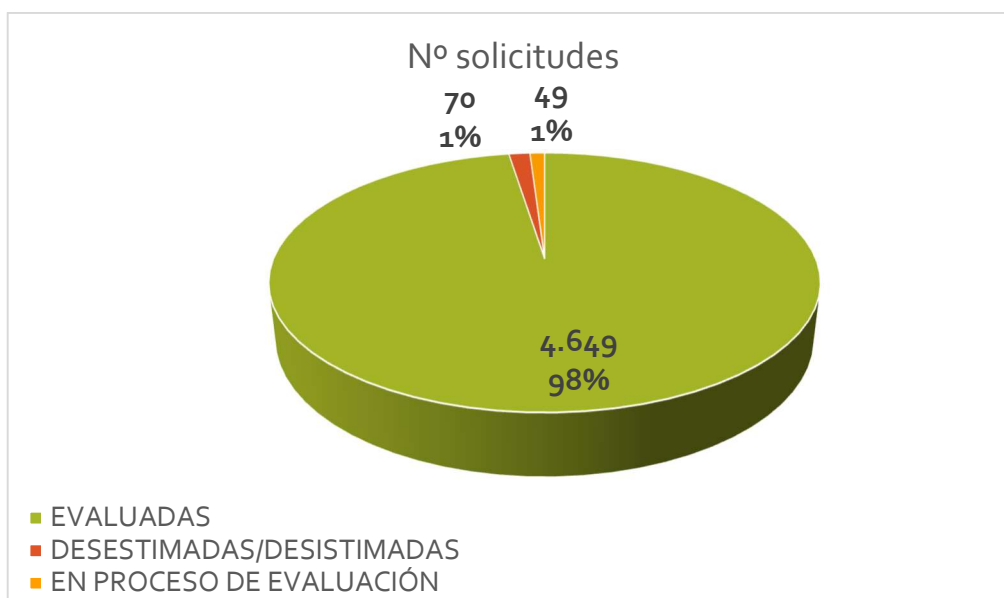

De las **4.649 solicitudes** evaluadas, **3.295 (71%)** son actividades presentadas por primera vez a acreditar (una primera edición), mientras que **1.354 (29%)** de las solicitudes, corresponden a ediciones sucesivas de actividades previamente acreditadas a nivel nacional o autonómico.

1ª EDICIÓN	3.295	71%
EDICIONES SUCESIVAS	1.354	29%
	4.649	100%

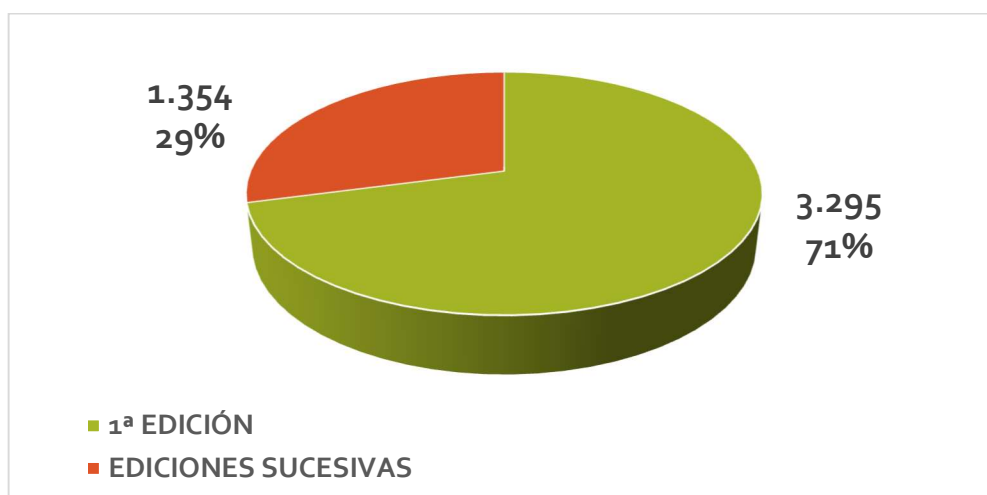

Del total de solicitudes evaluadas, **4.649** ha habido **4.609 (99%)** que han superado el proceso de acreditación, y **40** de ellas (**1%**) que no lo han superado.

ACREDITABLES	4.609	99%
NO ACREDITABLES	40	1%
	4.649	100%

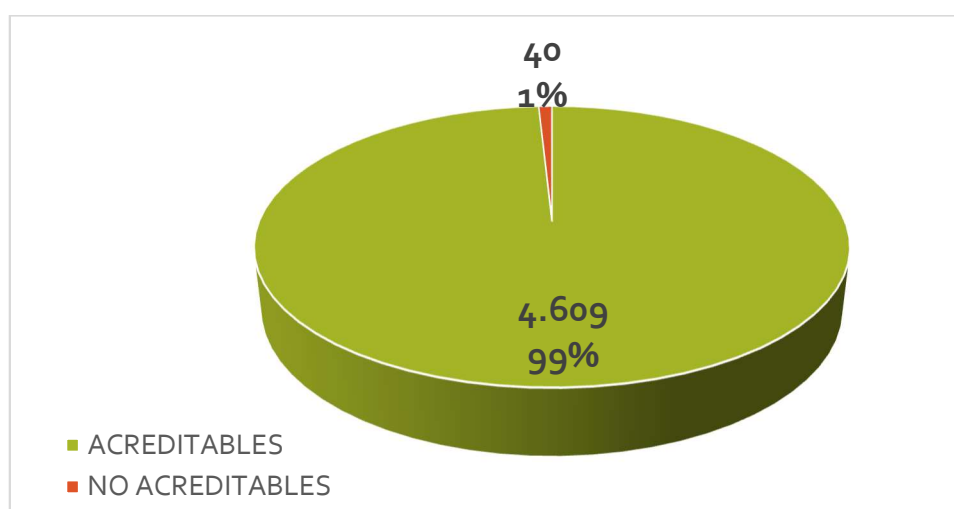

COMISIÓN PERMANENTE 125ª Reunión – 13 de agosto de 2019

NÚMERO DE SOLICITUDES PRESENTADAS POR ENTIDAD PROVEEDORA

PROVEEDOR	Nº SOLICITUDES
ASOCIACION ESPAÑOLA PARA EL ESTUDIO DE LOS ERRORES CONGENITOS DEL METABOLISMO (AECOM)	1
FEDERACION ESPAÑOLA DE HIGIENISTAS BUCODENTALES (HIDES)	2
FUNDACION DEL COLEGIO DE MEDICOS DE CANTABRIA MARINO MARINA	2
GERENCIA DE ATENCION ESPECIALIZADA AREAS DE SALUD 3 y 4. HOSPITAL SIERRALLANA	4
GERENCIA DE ATENCION PRIMARIA	2
HOSPITAL DE LAREDO	5
HOSPITAL UNIVERSITARIO MARQUES DE VALDECILLA	20
HOSPITAL VIRTUAL VALDECILLA	4
ILUSTRE COLEGIO OFICIAL DE ODONTOLOGOS Y ESTOMATOLOGOS DE CANTABRIA	1
INSPIRA SERVICES CGD S.L.	3
SOCIEDAD ESPAÑOLA DE CONTRACEPCION	1
SOCIEDAD ESPAÑOLA DE NEFROLOGÍA (SEN)	7
SOCIEDAD ESPAÑOLA DE TRASPLANTE (SET)	1
UNIVERSIDAD DE CANTABRIA	1
	54

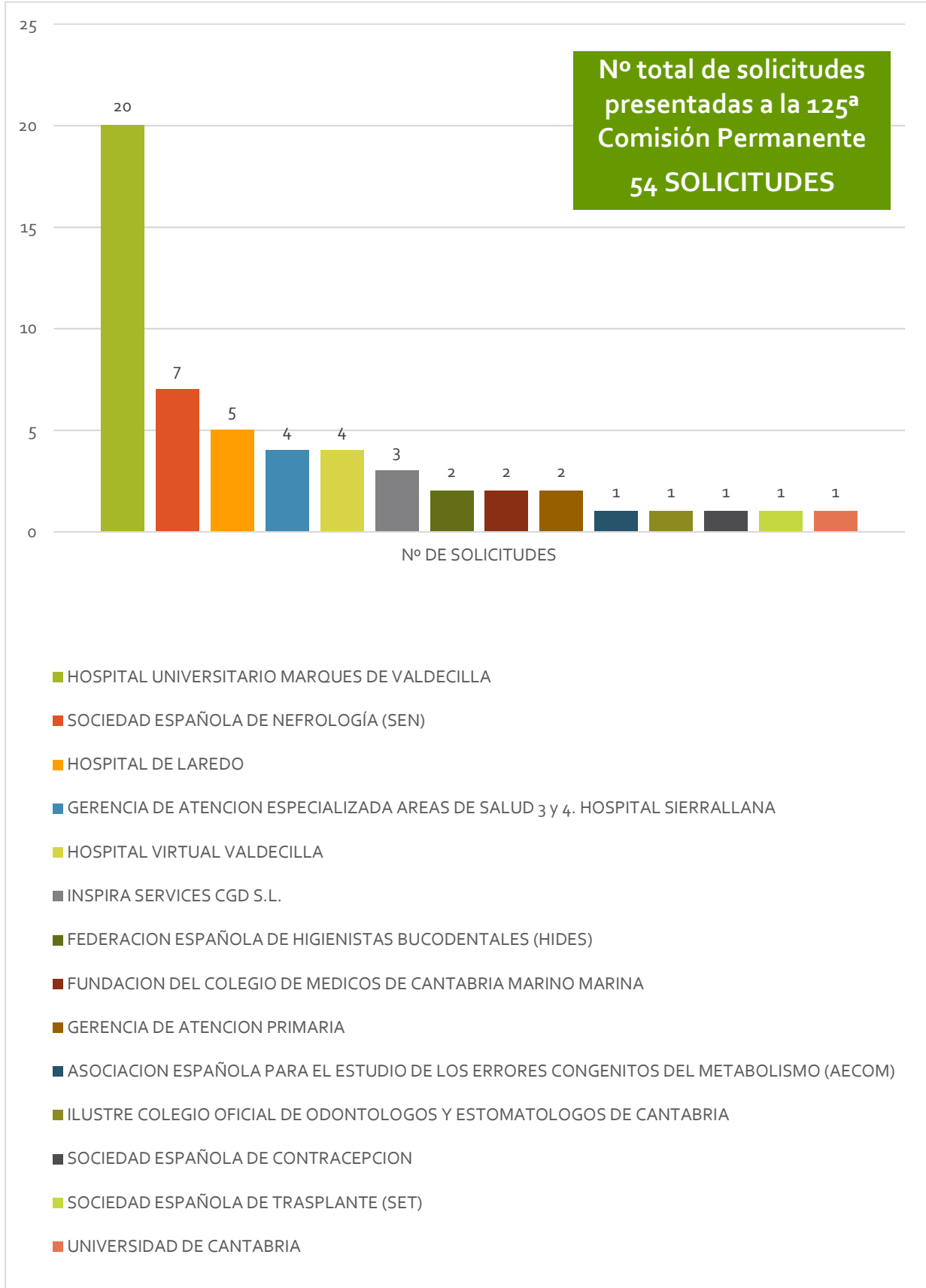

SOLICITUDES DE ACTIVIDADES PRESENTADAS A LA 125ª COMISIÓN PERMANENTE

COMISIÓN PERMANENTE	FECHA	ACREDITADAS	NO ACREDITADAS	DESESTIMADAS NO ADMITIDAS DESISTIDAS	TOTAL COMISIÓN
125ª REUNIÓN	13/08/2019	53	1	0	54

Esta comisión permanente está compuesta por 54 solicitudes, una de las cuales no se ha acreditado por no cumplir los requisitos establecidos en el sistema acreditador.

SOLICITUDES NO ACREDITADAS 1

Nº	ACTIVIDAD	PROVEEDOR	RESULTADO	COMP. CUANTIT.	COMP. CUALIT.
259	CURSO PRECONGRESO XLIX CONGRESO NACIONAL DE LA SOCIEDAD ESPAÑOLA DE NEFROLOGIA (SEN). ONCONEFROLOGIA	SOCIEDAD ESPAÑOLA DE NEFROLOGÍA (SEN)	NO SE ACREDITA	0,33	0,98

El resto, 53, se han acreditado por cumplir los requisitos establecidos generales, comunes y mínimos establecidos a nivel nacional.

Las solicitudes acreditadas se corresponden con 64 actividades, ya que dentro de dichas solicitudes hay 11 actividades sucesivas.

SOLICITUDES PRESENTADAS	53
EDICIONES SUCESIVAS DENTRO DE LA SOLICITUD	11
TOTAL	64 ACTIVIDADES

SOLICITUDES ACREDITADAS 53

JORNADAS, CONGRESOS Y SESIONES CLÍNICAS (6 Solicitudes)

A partir del 08/11/2012, se aplican unos nuevos criterios de acreditación basados en un procedimiento estandarizado para las reuniones científicas (congresos y jornadas), y para las sesiones clínicas. En esta ocasión hay:

Nº	NOMBRE DE ACTIVIDAD	PROVEEDOR	Nº CRÉDITOS TOTALES	TIPO DE ACTIVIDAD	Nº EDICIONES
287	ACTUALIZACION DE CONOCIMIENTOS Y PROTOCOLOS EN EL SERVICIO DE ANATOMIA PATOLOGICA. 2º SEMESTRE 2019	HOSPITAL UNIVERSITARIO MARQUES DE VALDECILLA	0,6	SESIONES CLINICAS	1
292	XIII CONGRESO NACIONAL DE ERRORES CONGÉNITOS DEL METABOLISMO	ASOCIACION ESPAÑOLA PARA EL ESTUDIO DE LOS ERRORES CONGENITOS DEL METABOLISMO (AECOM)	2,2	CONGRESO	1
304	X JORNADAS SOCIEDAD VALENCIANA DE CONTRACEPCION "20 AÑOS COMPARTIENDO CONOCIMIENTOS"	SOCIEDAD ESPAÑOLA DE CONTRACEPCION	0,9	JORNADAS	1
305	XI REUNION NACIONAL DE DIALISIS PERITONEAL Y HEMODIALISIS DOMICILIARIA	SOCIEDAD ESPAÑOLA DE NEFROLOGIA S.E.N.	1,8	REUNION CIENTIFICA	1
314	XXXI CONGRESO NACIONAL HIDES MALLORCA 2019	FEDERACION ESPAÑOLA DE HIGIENISTAS BUCODENTALES (HIDES)	1,3	CONGRESO	1
315	JORNADA "I ENCUENTRO EN ORTODONCIA PARA HIGIENISTA DENTAL"	FEDERACION ESPAÑOLA DE HIGIENISTAS BUCODENTALES (HIDES)	0,7	JORNADAS	1

1ª EDICIÓN
(34 Solicitudes)

Nº	NOMBRE DE ACTIVIDAD	PROVEEDOR	Nº CRÉDITOS	ÍNDICE CUANT.	ÍNDICE CUALIT.	Nº DE EDIC.
238	MOVILIZACION DE PACIENTES	HOSPITAL DE LAREDO	0,6	0,41	1,35	1
252	URGENCIAS MEDICAS EN UNA CLINICA DENTAL ACTUALIZACION PARA ODONTOLOGOS Y ESTOMATOLOGOS	ILUSTRE COLEGIO OFICIAL DE ODONTOLOGOS Y ESTOMATOLOGOS DE CANTABRIA	1,1	0,61	1,9	1
253	ENTRENAMIENTO FUNDAMENTOS DE CIRUGIA ROBOTICA COLORRECTAL	HOSPITAL VIRTUAL VALDECILLA	3,7	2,04	1,84	1
256	INMOVILIZACION Y VALORACION DE HERIDAS DE URGENCIAS	HOSPITAL DE LAREDO	1,3	0,83	1,52	1
260	CURSO PRECONGRESO XLIX CONGRESO NACIONAL DE LA SOCIEDAD ESPAÑOLA DE NEFROLOGIA (SEN). NEFROPATIAS TUBULO-INTERSTICIALES	SOCIEDAD ESPAÑOLA DE NEFROLOGÍA (SEN)	0,3	0,33	1,05	1
261	PROGRAMA DE ENTRENAMIENTO EN PROSTATECTOMIA RADICAL ROBOTICA	HOSPITAL VIRTUAL VALDECILLA	4,5	2,13	2,13	1
265	TERCER CURSO DE DISECCION DE FIBRAS AVANZADO: PASOS PARA ADQUIRIR LA IMAGEN MENTAL NECESARIA PARA OPERAR EL CEREBRO	HOSPITAL UNIVERSITARIO MARQUES DE VALDECILLA	6,5	2,75	2,37	1

Nº	NOMBRE DE ACTIVIDAD	PROVEEDOR	Nº CRÉDITOS	ÍNDICE CUANT.	ÍNDICE CUALIT.	Nº DE EDIC.
271	CURSO PRECONGRESO XLIX CONGRESO NACIONAL DE LA SOCIEDAD ESPAÑOLA DE NEFROLOGIA (SEN). CONTROVERSIAS EN LA ERC	SOCIEDAD ESPAÑOLA DE NEFROLOGÍA (SEN)	0,4	0,33	1,25	1
276	ACOGIDA A ENFERMERAS/OS Y TECNICOS EN CUIDADOS AUXILIARES DE ENFERMERIA DE NUEVA O RECIENTE INCORPORACION EN LA UNIDAD DE URGENCIAS PEDIATRICAS	HOSPITAL UNIVERSITARIO MARQUES DE VALDECILLA	1,5	0,61	2,49	1
278	ABORDAJE CLINICO DE LA DISFAGIA OROFARINGEA: DESPISTAJE, DIAGNOSTICO Y TRATAMIENTO NUTRICIONAL	HOSPITAL UNIVERSITARIO MARQUES DE VALDECILLA	0,5	0,22	2,49	1
279	CURSO PRECONGRESO XLIX CONGRESO NACIONAL DE LA SOCIEDAD ESPAÑOLA DE NEFROLOGIA (SEN). ¿POR QUÉ HACEMOS "POCO" TRASPLANTE DE DONANTE VIVO EN ESPAÑA?	SOCIEDAD ESPAÑOLA DE NEFROLOGÍA (SEN)	0,5	0,33	1,55	1
281	PREVENCION Y READAPTACION DE DISFUNCIONES DE MOVIMIENTO DE LA REGION COXOLUMBOPELVICA EN EL DEPORTE	INSPIRA SERVICES CGD S.L.	2,6	2,2	1,18	1
282	ACOGIDA A ENFERMERAS/OS Y TECNICOS EN CUIDADOS AUXILIARES DE ENFERMERIA DE NUEVA INCORPORACION AL SERVICIO DE ESTERILIZACION	HOSPITAL UNIVERSITARIO MARQUES DE VALDECILLA	1,2	0,5	2,49	1
284	CURSO DE SINERGIA QUIRURGICA PARA PROCEDIMIENTOS DE COLUMNA	HOSPITAL VIRTUAL VALDECILLA	2	0,94	2,17	1
285	FUNDAMENTOS DE REUMATOLOGIA EN ATENCION PRIMARIA	FUNDACION DEL COLEGIO DE MEDICOS DE CANTABRIA MARINO MARINA	1,1	0,74	1,5	1

Nº	NOMBRE DE ACTIVIDAD	PROVEEDOR	Nº CRÉDITOS	ÍNDICE CUANT.	ÍNDICE CUALIT.	Nº DE EDIC.
288	INTRODUCCION AL ACCESO VASCULAR GUIADO POR ECOGRAFIA PARA ENFERMERIA 061 CANTABRIA	GERENCIA DE ATENCION PRIMARIA	0,8	0,44	1,88	2
289	INTRODUCCION A LA ECOGRAFIA PREHOSPITALARIA 061 CANTABRIA	GERENCIA DE ATENCION PRIMARIA	1,7	0,91	1,88	3
290	APLICACIÓN DE LA INGENIERIA DEL FACTOR HUMANO COMO APOYO EN EL ANALISIS DE NOTIFICACIONES DE SEGURIDAD	HOSPITAL VIRTUAL VALDECILLA	0,6	0,41	1,41	3
291	GESTION DEL CAMBIO PARA FACILITADORES DE PRACTICA BASADA EN LA EVIDENCIA	HOSPITAL UNIVERSITARIO MARQUES DE VALDECILLA	0,4	0,17	2,49	2
293	SISTEMA ESPAÑOL DE TRIAJE PARA ENFERMERAS DE NUEVA INCORPORACION	HOSPITAL DE LAREDO	0,7	0,44	1,7	1
295	TALLER DE ACCESOS VASCULARES - XLIX CONGRESO NACIONAL DE LA SOCIEDAD ESPAÑOLA DE NEFROLOGIA (S.E.N.)	SOCIEDAD ESPAÑOLA DE NEFROLOGÍA (SEN)	0,3	0,22	1,38	2
296	SISTEMA ESTRUCTURADO DE TRIAJE PARA EL SERVICIO DE URGENCIAS	GERENCIA DE ATENCION ESPECIALIZADA AREAS DE SALUD 3 y 4. HOSPITAL SIERRALLANA	2,5	1,1	2,23	1
297	INFILTRACIONES ECOGUIADAS EN SISTEMA MUSCULOESQUELÉTICO	HOSPITAL DE LAREDO	1,4	0,88	1,57	1

Nº	NOMBRE DE ACTIVIDAD	PROVEEDOR	Nº CRÉDITOS	ÍNDICE CUANT.	ÍNDICE CUALIT.	Nº DE EDIC.
298	PROGRAMA DE SESIONES PARA ENFERMERAS/OS DEL SERVICIO DE URGENCIAS. JULIO 2019	HOSPITAL UNIVERSITARIO MARQUES DE VALDECILLA	1,2	0,5	2,49	1
299	PROGRAMA DE SESIONES PARA TECNICOS EN CUIDADOS AUXILIARES DE ENFERMERIA DEL SERVICIO DE URGENCIAS. JULIO 2019	HOSPITAL UNIVERSITARIO MARQUES DE VALDECILLA	1,2	0,5	2,49	1
303	TALLER XLIX CONGRESO NACIONAL DE LA SOCIEDAD ESPAÑOLA DE NEFROLOGIA(SEN) TALLER DE HLA PARA PREGUNTAR TODO LO QUE SIEMPRE QUISO SABER SOBRE LOS ANTICUERPOS ANTI-HLA Y NO SE ATREVIO A PREGUNTAR	SOCIEDAD ESPAÑOLA DE NEFROLOGIA S.E.N	0,3	0,22	1,22	1
306	ENTRENANDO EL RAZONAMIENTO EN FISIOTERAPIA: COLUMNA VERTEBRAL	INSPIRA SERVICES CGD S.L.	3,3	2,2	1,49	1
307	NEUROPATIAS DE MIEMBRO SUPERIOR. ABORDAJE EN TERAPIA MANUAL	INSPIRA SERVICES CGD S.L.	3,6	2,2	1,65	1
308	CURSO DE INMERSION EN LA UNIDAD DE CUIDADOS INTENSIVOS GENERAL/PEDIATRICA	HOSPITAL UNIVERSITARIO MARQUES DE VALDECILLA	1,2	0,49	2,49	1
309	12 MESES-12CUIDADOS. JULIO. PREVENCION DE LA INFECCION DE SITIO QUIRURGICO	HOSPITAL UNIVERSITARIO MARQUES DE VALDECILLA	0,3	0,14	2,49	1
310	12 MESES- 12 CUIDADOS. AGOSTO. FOMENTO DE LA LACTANCIA MATERNA	HOSPITAL UNIVERSITARIO MARQUES DE VALDECILLA	1	0,41	2,49	1

Nº	NOMBRE DE ACTIVIDAD	PROVEEDOR	Nº CRÉDITOS	ÍNDICE CUANT.	ÍNDICE CUALIT.	Nº DE EDIC.
313	"UP-TO-DATE" EN USO DE PROBIOTICOS Y MANEJO DE LAS OTITIS	FUNDACION DEL COLEGIO DE MEDICOS DE CANTABRIA MARINO MARINA	0,4	0,22	1,63	1
318	GESTION POSITIVA DE SITUACIONES DIFICILES EN ATENCION AL USUARIO	HOSPITAL UNIVERSITARIO MARQUES DE VALDECILLA	2,7	1,1	2,49	1

De las 35 solicitudes presentadas como primera edición, incluida la no acreditada, que no son reuniones científicas, los datos relativos a la calidad de las actividades se muestran a continuación:

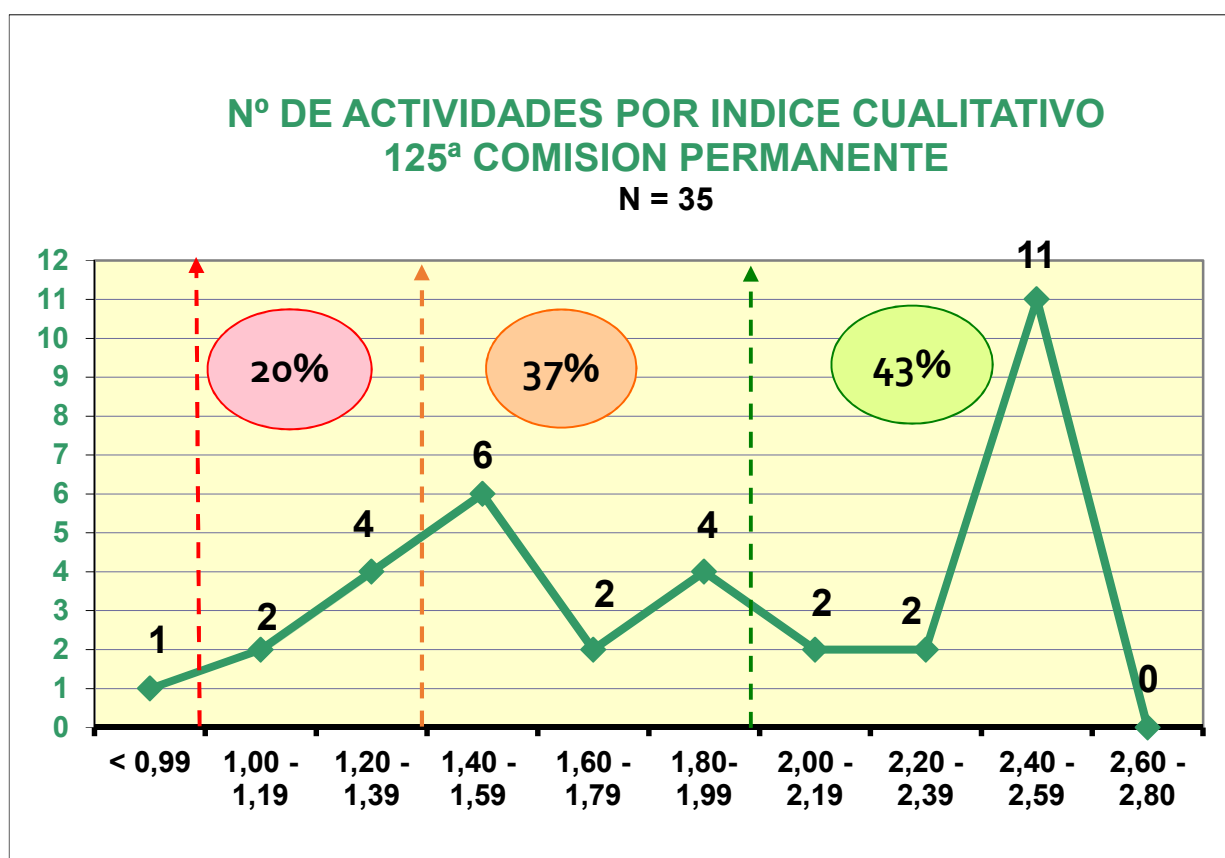

En esta ocasión, las actividades con índice cualitativo **BAJO**, (0 a 1,39), suponen un 20%, siendo con el índice cualitativo **MEDIO**, (entre 1,40 y 1,99), un 37%, y con un nivel **ALTO** de calidad (a partir de 2,00) suponen un 43% en esta ocasión.

EDICIONES SUCESIVAS (13 Solicitudes)

Nº	NOMBRE DE ACTIVIDAD	PROVEEDOR	Nº CRÉDITOS	Nº DE EXPEDIENTE	Nº EDICIONES
268	GESTION DE LA PROVISION DE SERVICIOS SANITARIOS. GESTION DE LA ATENCION PRIMARIA Y GESTION HOSPITALARIA	UNIVERSIDAD DE CANTABRIA	5,3	7.517-297/18	1
277	REANIMACION CARDIOPULMONAR BASICA	HOSPITAL UNIVERSITARIO MARQUES DE VALDECILLA	1,2	3.660-96/18	1
280	APLICATIVO INFORMATICO GACELA PARA ENFERMER@S	GERENCIA DE ATENCION ESPECIALIZADA AREAS DE SALUD 3 y 4. HOSPITAL SIERRALLANA	1,5	11.858-304/18	3
283	APLICATIVO INFORMATICO GACELA CARE PARA AUXILIARES DE ENFERMERIA	GERENCIA DE ATENCION ESPECIALIZADA AREAS DE SALUD 3 y 4. HOSPITAL SIERRALLANA	0,8	11.674-296/18	1
286	FORMACION EN PRESCRIPCION ELECTRONICA ASISTIDA	HOSPITAL DE LAREDO	0,6	8.838-279/17	2
294	PROYECTO PROMETEO II: TRASPLANTE RENAL CON DONANTES Y RECEPTORES LIMITE	SOCIEDAD ESPAÑOLA DE TRASPLANTE (SET)	15,3	11.883-312/16	1
300	CURSO DE REANIMACION CARDIOPULMONAR AVANZADA	GERENCIA DE ATENCION ESPECIALIZADA AREAS DE SALUD 3 y 4. HOSPITAL SIERRALLANA	4,5	13.682-374/16	1
301	ACOGIDA A AUXILIARES DE ENFERMERIA DE NUEVA INCORPORACION EN EL AREA QUIRURGICA	HOSPITAL UNIVERSITARIO MARQUES DE VALDECILLA	1,5	11.665-288/18	1

Nº	NOMBRE DE ACTIVIDAD	PROVEEDOR	Nº CRÉDITOS	Nº DE EXPEDIENTE	Nº EDICIONES
302	ACOGIDA A ENFERMERAS/OS DE NUEVA INCORPORACION EN EL AREA QUIRURGICA	HOSPITAL UNIVERSITARIO MARQUES DE VALDECILLA	1,5	11.666-289/18	1
311	GACELA CARE: INSTRUMENTO PARA EL DESARROLLO DEL PROCESO ENFERMERO EN LA PRÁCTICA ASISTENCIAL	HOSPITAL UNIVERSITARIO MARQUES DE VALDECILLA	1	22.632-390/18	1
312	INTERVENCIONES Y CUIDADOS DE ENFERMERÍA EN LE PACIENTE TRAUMATOLOGICO	HOSPITAL UNIVERSITARIO MARQUES DE VALDECILLA	1,6	11.879-311/16	1
317	GESTION POSITIVA DE SITUACIONES DIFICILES EN LOS EQUIPOS DE TRABAJO	HOSPITAL UNIVERSITARIO MARQUES DE VALDECILLA	3,3	27.150-444/18	1
319	IMPORTANCIA DEL SCREENING Y VALORACION NUTRICIONAL EN EL PACIENTE HOSPITALIZADO	HOSPITAL UNIVERSITARIO MARQUES DE VALDECILLA	1,1	35.469-549/18	1

CARACTERÍSTICAS DE LAS 64 ACTIVIDADES ACREDITADAS

POR EL TIPO DE ACTIVIDAD

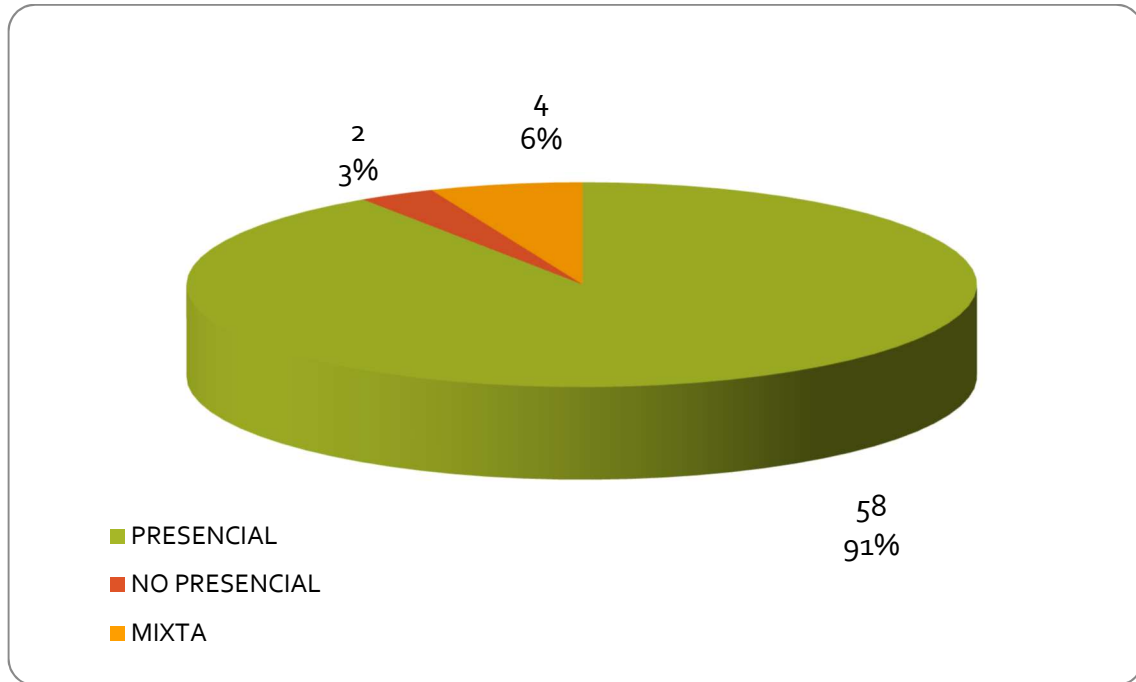

POR NUMERO DE EDICIONES

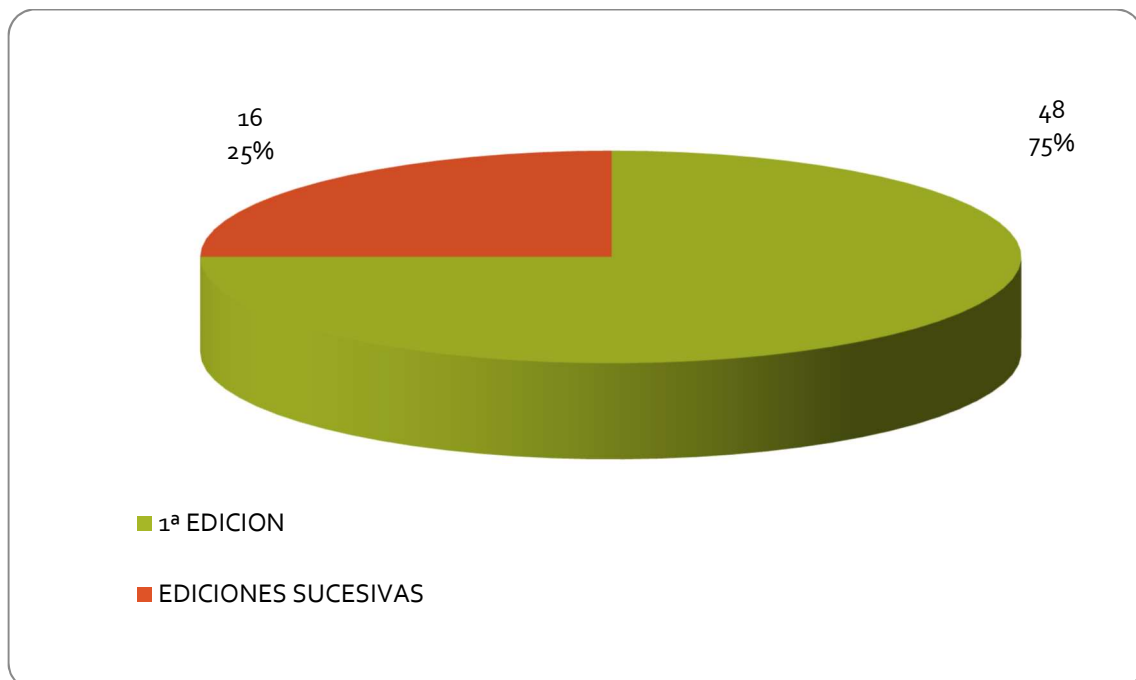

LUGAR DE REALIZACION

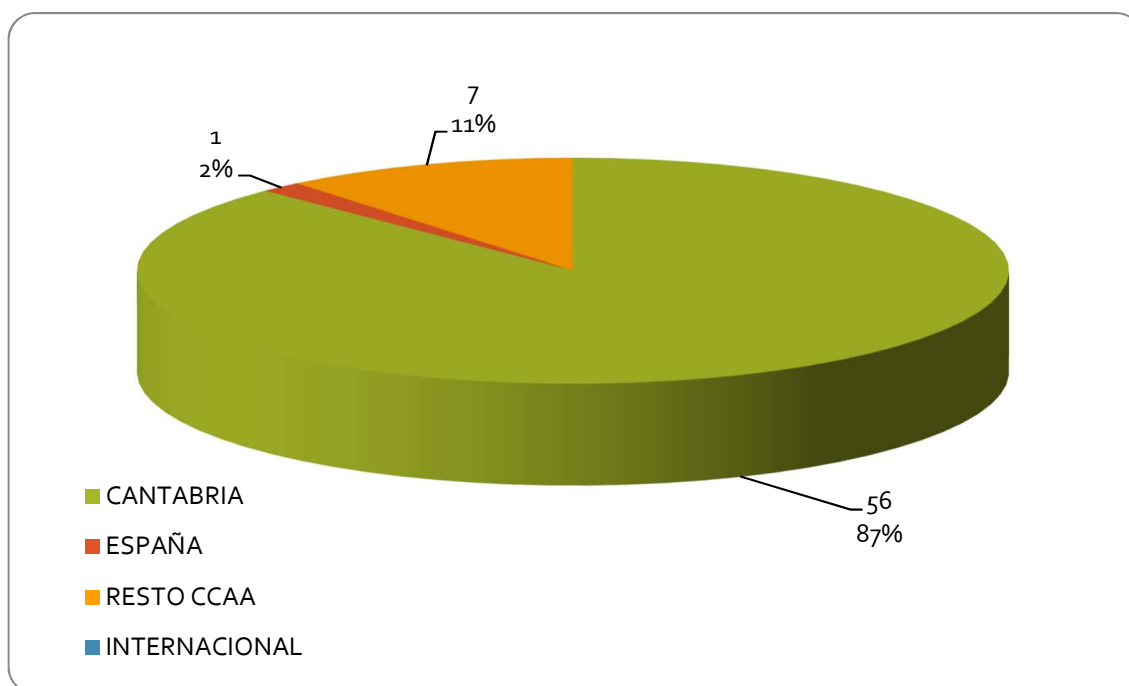

POR EL FORMATO DE LA ACTIVIDAD

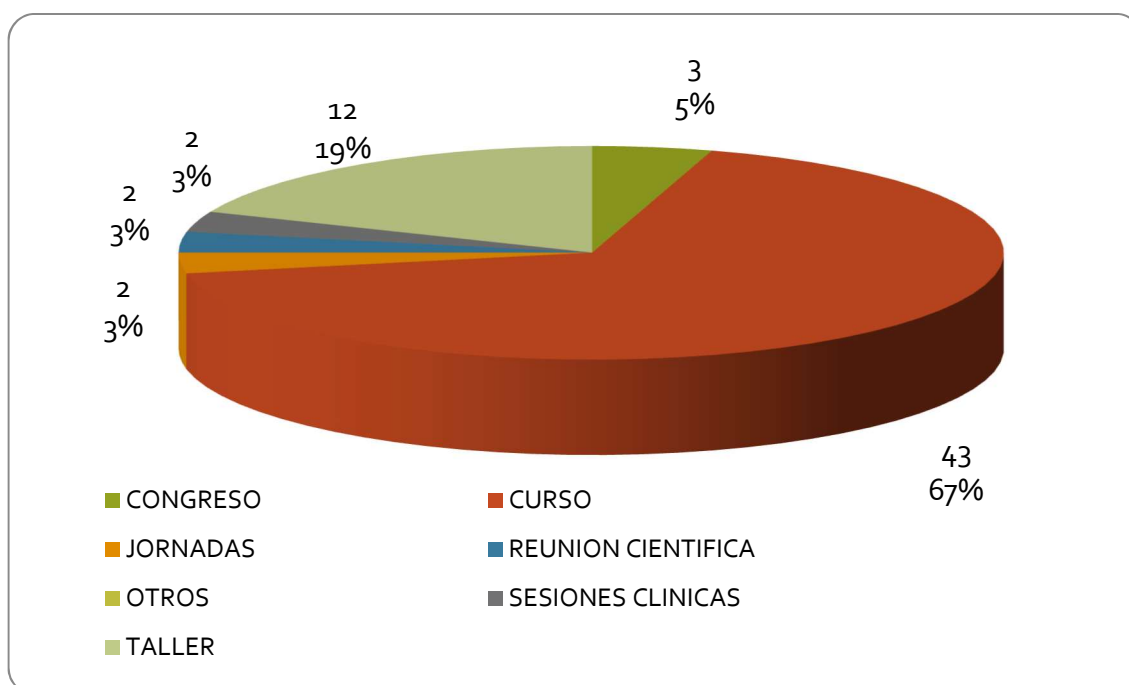

POR EL AREA DE CONOCIMIENTO

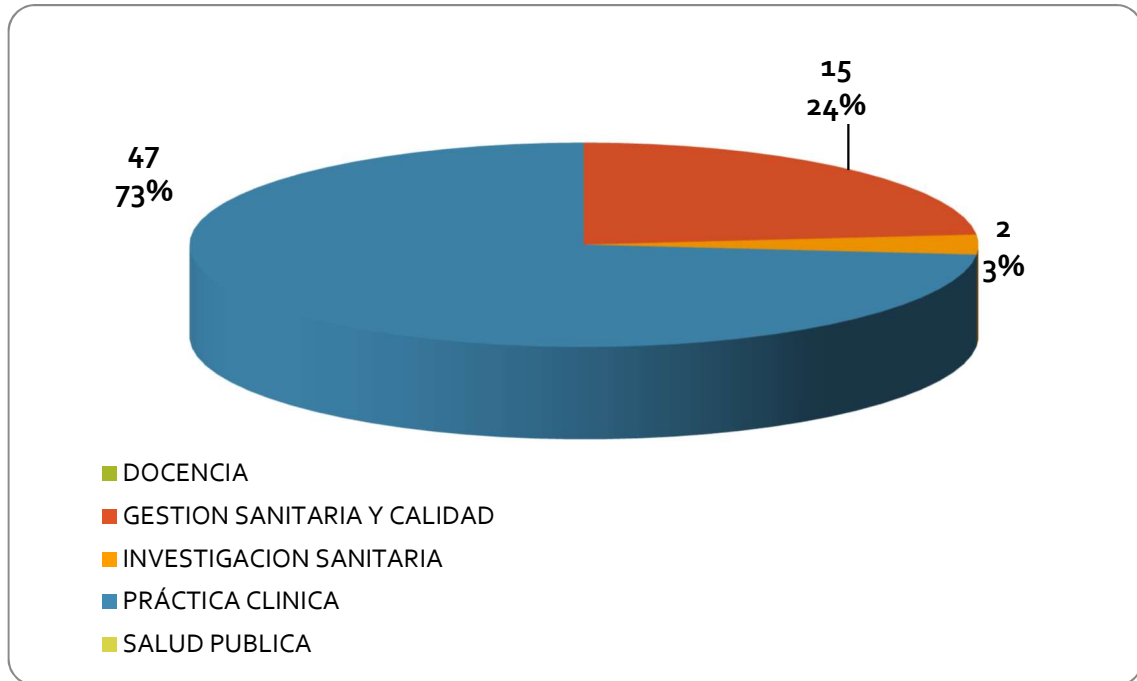

POR LOS PROFESIONALES A LOS QUE SE DIRIGE LA ACTIVIDAD

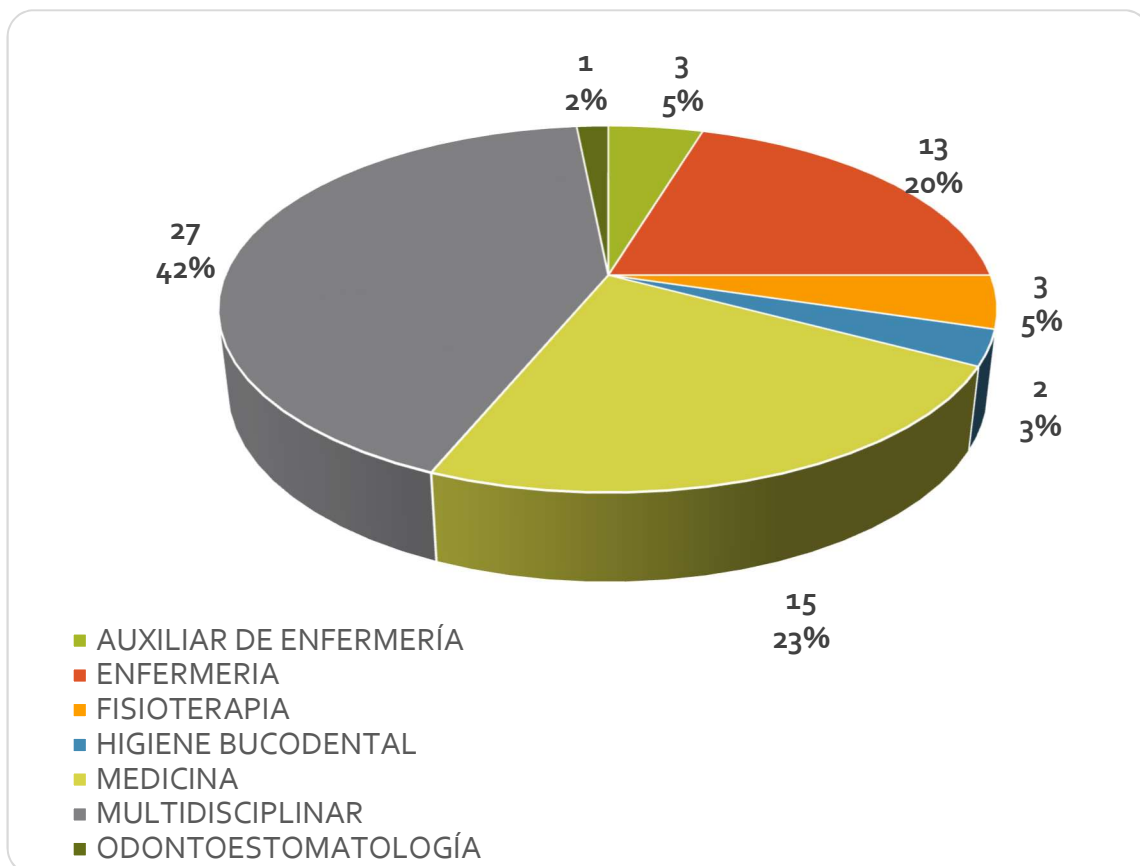

POR EL NÚMERO DE ALUMNOS

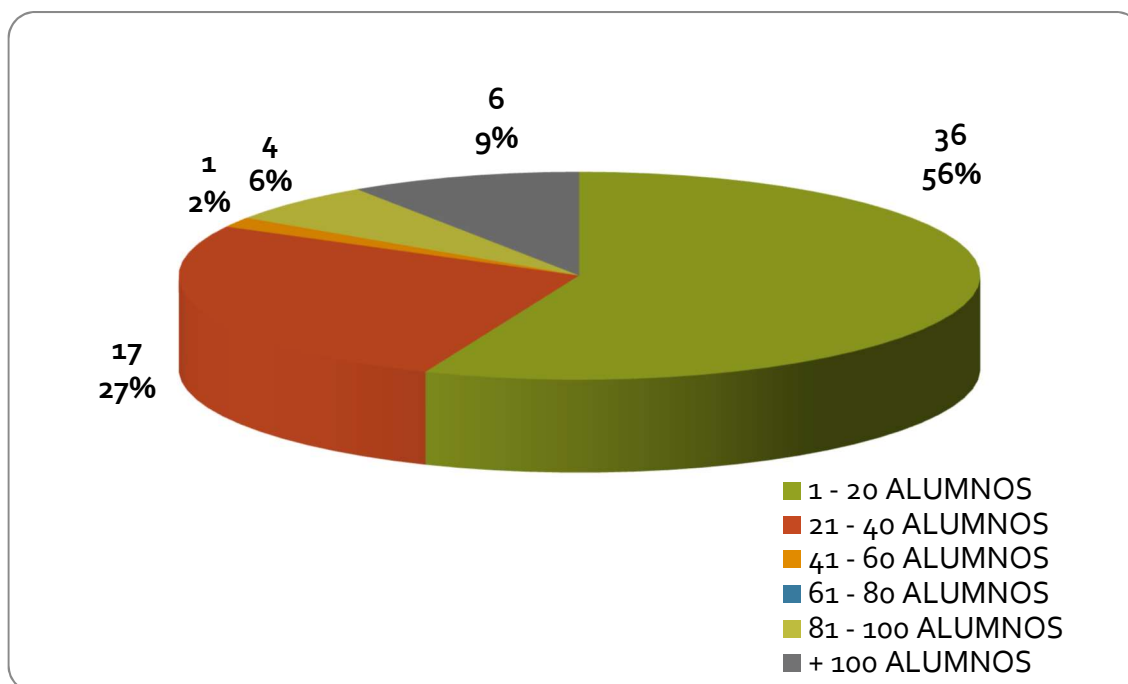

POR LA DURACIÓN EN HORAS

