



GOBIERNO
de
CANTABRIA
CONSEJERÍA DE SANIDAD
Dirección General de Ordenación,
Farmacia e Inspección



MEMORIA DE ACTIVIDAD

126^a COMISIÓN PERMANENTE

17 de septiembre de 2019

**COMISION DE FORMACION CONTINUADA DE
LAS PROFESIONES SANITARIAS DE LA
COMUNIDAD AUTÓNOMA DE CANTABRIA**

HISTORIA DE LA CFC DE CANTABRIA

AÑO	Nº	FECHA	SI	NO	X	TOTAL/COMISION	Total/año
2008	1ª	29/09/2008	22	4	0	26	100
	2ª	24/10/2008	32	1	1	34	
	3ª	19/11/2008	29	1	0	30	
	4ª	15/12/2008	9	0	1	10	
2009	5ª	19/01/2009	22	0	11	33	223
	6ª	20/02/2009	20	1	2	23	
	7ª	19/03/2009	21	1	0	22	
	8ª	28/04/2009	21	2	0	23	
	9ª	28/05/2009	10	0	3	13	
	10ª	15/07/2009	9	0	1	10	
	11ª	28/08/2009	18	0	1	19	
	12ª	30/09/2009	18	1	0	19	
	13ª	27/10/2009	34	1	0	35	
	14ª	09/12/2009	26	0	0	26	
2010	15ª	21/01/2010	53	0	0	53	310
	16ª	03/03/2010	34	0	0	34	
	17ª	29/03/2010	47	0	0	47	
	18ª	19/04/2010	21	0	0	21	
	19ª	20/05/2010	24	1	0	25	
	20ª	22/06/2010	13	0	0	13	
	21ª	08/09/2010	33	0	0	33	
	22ª	08/10/2010	27	0	0	27	
	23ª	10/11/2010	33	0	1	34	
	24ª	03/12/2010	23	0	0	23	
2011	25ª	19/01/2011	53	0	0	53	347
	26ª	15/02/2011	34	0	0	34	
	27ª	03/03/2011	21	0	0	21	
	28ª	07/04/2011	23	0	0	23	
	29ª	05/05/2011	21	0	0	21	
	30ª	07/06/2011	16	0	0	16	
	31ª	15/07/2011	8	0	0	8	
	32ª	02/09/2011	29	0	0	29	
	33ª	05/10/2011	47	0	2	49	
	34ª	25/10/2011	48	2	2	52	
	35ª	21/11/2011	25	0	2	27	
	36ª	19/12/2011	13	1	0	14	
2012	37ª	18/01/2012	28	2	0	30	413
	38ª	10/02/2012	45	0	0	45	

	39 ^a	13/03/2012	30	0	0	30	
	40 ^a	23/04/2012	31	1	0	32	
	41 ^a	21/05/2012	18	0	3	21	
	42 ^a	06/06/2012	55	1	0	56	
	43 ^a	12/07/2012	43	0	0	43	
	44 ^a	07/08/2012	11	0	0	11	
	45 ^a	12/09/2012	32	0	0	32	
	46 ^a	04/10/2012	35	0	1	36	
	47 ^a	08/11/2012	38	0	2	40	
	48 ^a	14/12/2012	37	0	0	37	
2013	49 ^a	18/01/2013	39	0	2	41	411
	50 ^a	14/02/2013	33	0	0	33	
	51 ^a	15/03/2013	44	0	1	45	
	52 ^a	15/04/2013	38	0	0	38	
	53 ^a	17/05/2013	34	0	0	34	
	54 ^a	14/06/2013	20	0	1	21	
	55 ^a	16/07/2013	24	1	0	25	
	56 ^a	23/08/2013	31	0	0	31	
	57 ^a	24/09/2013	42	0	0	42	
	58 ^a	15/10/2013	30	0	1	31	
	59 ^a	12/11/2013	40	0	0	40	
60 ^a	17/12/2013	30	0	0	30		
2014	61 ^a	16/01/2014	33	1	0	34	470
	62 ^a	13/02/2014	36	0	2	38	
	63 ^a	11/03/2014	39	1	0	40	
	64 ^a	10/04/2014	49	0	0	49	
	65 ^a	16/05/2014	45	0	0	45	
	66 ^a	26/06/2014	35	0	0	35	
	67 ^a	31/07/2014	48	0	0	48	
	68 ^a	05/09/2014	38	0	1	39	
	69 ^a	09/10/2014	48	2	1	51	
	70 ^a	30/10/2014	39	0	1	40	
	71 ^a	04/12/2014	47	2	2	51	
2015	72 ^a	23/01/2015	51	0	0	51	524
	73 ^a	19/02/2015	50	0	2	52	
	74 ^a	19/03/2015	53	0	1	54	
	75 ^a	28/04/2015	73	0	2	75	
	76 ^a	09/06/2015	62	0	2	64	
	77 ^a	24/07/2015	60	0	1	61	
	78 ^a	03/09/2015	55	0	1	56	
	79 ^a	01/10/2015	39	1	0	40	
	80 ^a	28/10/2015	32	0	0	32	

	81^a	10/12/2015	38	0	1	39	
2016	82^a	22/01/2016	48	0	0	48	431
	83^a	26/02/2016	53	1	0	54	
	84^a	31/03/2016	41	0	1	42	
	85^a	25/04/2016	33	0	0	33	
	86^a	31/05/2016	42	0	0	42	
	87^a	05/07/2016	34	0	1	35	
	88^a	27/07/2016	29	0	0	29	
	89^a	23/08/2016	32	1	0	33	
	90^a	23/09/2016	32	0	0	32	
	91^a	27/10/2016	30	0	2	32	
	92^a	30/11/2016	29	0	0	29	
	93^a	27/12/2016	22	0	0	22	
	2017	94^a	24/01/2017	28	0	0	
95^a		10/02/2017	61	0	2	63	
96^a		07/03/2017	36	0	1	37	
97^a		31/03/2017	57	0	2	59	
98^a		03/05/2017	37	1	0	38	
99^a		06/06/2017	44	1	0	45	
100^a		29/06/2017	40	0	0	40	
101^a		02/08/2017	46	0	1	47	
102^a		18/09/2017	44	0	0	44	
103^a		31/10/2017	49	0	0	49	
104^a		29/11/2017	32	0	0	32	
105^a	20/12/2017	40	0	0	40		
2018	106^a	26/01/2018	58	1	1	60	587
	107^a	28/02/2018	62	0	1	63	
	108^a	28/03/2018	54	0	0	54	
	109^a	19/04/2018	43	0	0	43	
	110^a	16/05/2018	61	1	0	62	
	111^a	06/06/2018	31	1	0	32	
	112^a	15/06/2018	28	0	0	28	
	113^a	11/07/2018	40	0	1	41	
	114^a	08/08/2018	34	1	0	35	
	115^a	11/09/2018	45	0	0	45	
	116^a	16/10/2018	49	0	0	49	
	117^a	23/11/2018	41	0	0	41	
118^a	18/12/2018	33	0	1	34		
Totales			4233	36	69	4338	4338

COMISIONES PERMANENTES REALIZADAS (08/2008-actualidad)

AÑO	2008	2009	2010	2011	2012	2013	2014	2015	2016	2017	2018	2019	TOTAL
Nº DE COMISIONES	4	10	10	12	12	12	11	10	12	12	13	8	126

SOLICITUDES PRESENTADAS A ACREDITAR POR AÑO (08/2008-actualidad)

AÑO	2008	2009	2010	2011	2012	2013	2014	2015	2016	2017	2018	2019	TOTAL
ACREDITADAS	92	199	308	338	403	405	457	513	425	514	579	429	4.662
NO ACREDITADAS	6	6	1	3	4	1	6	1	2	2	4	4	40
DESESTIMADAS / NO ADMITIDAS DESISTIDAS	2	18	1	6	6	5	7	10	4	6	4	0	70
Total	100	223	310	347	413	411	470	524	431	522	587	433	4.772

COMISIONES PERMANENTES AÑO 2019

CP	FECHA	ACREDITADAS	NO ACREDITADAS	NO ADMITIDAS/ DESESTIMADAS	TOTAL
1ª-118ª	2008 a 2018	4233	36	69	4338
119ª	24/01/2019	44	2	0	46
120ª	22/02/2019	68	0	0	68
121ª	15/03/2019	46	0	0	46
122ª	15/04/2019	56	0	0	56
123ª	17/05/2019	56	0	1	57
124ª	26/06/2019	53	1	0	54
125ª	13/08/2019	53	1	0	54
126ª	17/09/2019	53	0	0	53
		4.662	40	70	4.772

Entre el 1 de agosto de 2008 y el 17 de septiembre de 2019, la Secretaría Técnica de la Comisión de Formación Continuada de las Profesiones Sanitarias de la Comunidad Autónoma de Cantabria ha recibido un total de **4819 solicitudes** para la acreditación de cursos de formación continuada.

Esta comisión permanente está formada por **53 solicitudes** de actividades, resultando todas acreditadas al haber cumplido los criterios generales, comunes y mínimos establecidos a nivel nacional.

Una vez finalizada la reunión de la Comisión Permanente, los datos quedarán de esta forma:

- **4.702 solicitudes**, el **98%** de las solicitudes presentadas, habrán sido sometidas al proceso de evaluación puesto que reúnen los requisitos exigidos por la comisión nacional de formación continuada, respecto a destinatarios y áreas, habrán sido acreditadas (**4.662**) o rechazadas (**40**).
- En **70 solicitudes** no ha sido así, por lo que se ha desestimado la petición de acreditación, o bien el proveedor ha renunciado a su acreditación antes de su resolución, o bien se registró la misma actividad con dos números diferentes (**1 %**).
- Un **1%, 47 solicitudes**, estarán en proceso de evaluación.

EVALUADAS	4.702	98%
DESESTIMADAS/DESISTIMADAS	70	1%
EN PROCESO DE EVALUACIÓN	47	1%
	4.819	100%



De las **4.702 solicitudes** evaluadas, **3.334 (71%)** son actividades presentadas por primera vez a acreditar (una primera edición), mientras que **1.368 (29%)** de las solicitudes, corresponden a ediciones sucesivas de actividades previamente acreditadas a nivel nacional o autonómico.

1ª EDICIÓN	3.334	71%
EDICIONES SUCESSIVAS	1.368	29%
	4.702	100%

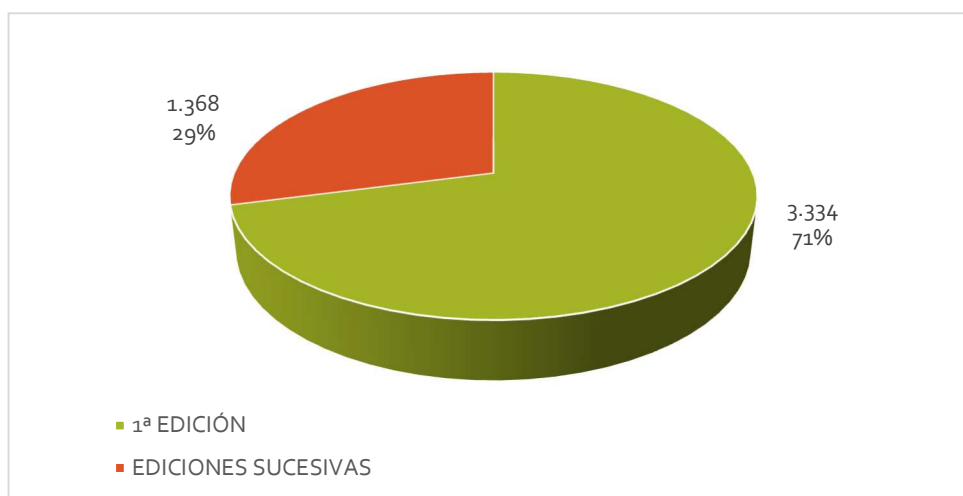

Del total de solicitudes evaluadas, **4.702** ha habido **4.662 (99%)** que han superado el proceso de acreditación, y **40** de ellas (**1%**) que no lo han superado.

ACREDITABLES	4.662	99%
NO ACREDITABLES	40	1%
	4.702	100%

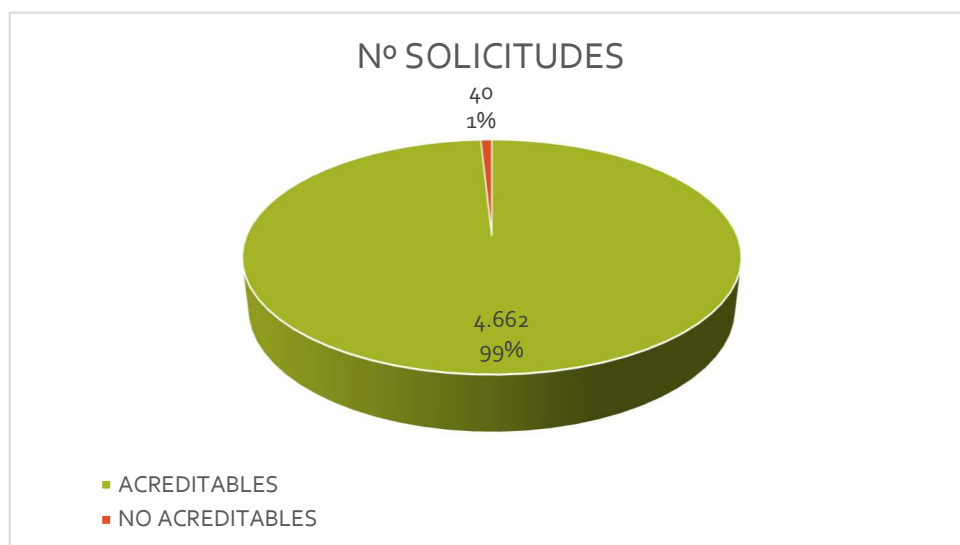

126ª Reunión
17 de septiembre de 2019

NÚMERO DE SOLICITUDES PRESENTADAS POR ENTIDAD PROVEEDORA

PROVEEDOR	Nº SOLICITUDES
FEDERACION ESPAÑOLA DE HIGIENISTAS BUCODENTALES	3
FUNDACION INSTITUTO DE INVESTIGACION MARQUES DE VALDECILLA	2
HOSPITAL UNIVERSITARIO MARQUES DE VALDECILLA	26
HOSPITAL VIRTUAL VALDECILLA	2
ICOMED	6
IDIVAL	3
SEMERGEN CANTABRIA	1
SOCIEDAD ESPAÑOLA DE ANESTESIOLOGIA Y REANIMACION(SEDAR)	1
SOCIEDAD ESPAÑOLA DE MEDICINA FAMILIAR Y COMUNITARIA SEMFYC	1
SOCIEDAD ESPAÑOLA DE NEFROLOGIA	1
SUBDIRECCION DE DESARROLLO Y CALIDAD ASISTENCIAL	7
	53

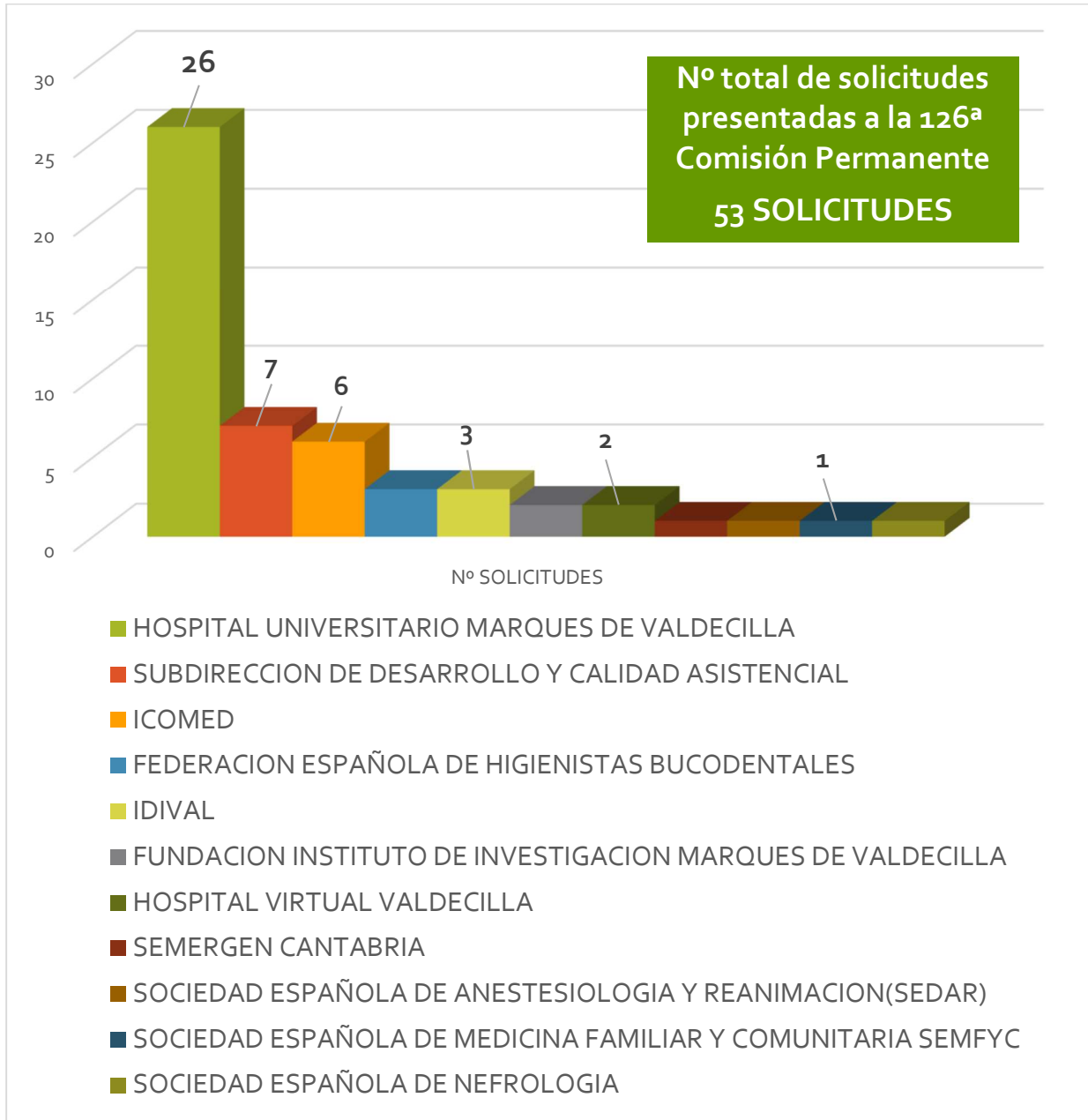

SOLICITUDES DE ACTIVIDADES PRESENTADAS A LA 126ª COMISIÓN PERMANENTE

COMISIÓN PERMANENTE	FECHA	ACREDITADAS	NO ACREDITADAS	DESESTIMADAS NO ADMITIDAS DESISTIDAS	TOTAL COMISIÓN
126ª REUNIÓN	17/09/2019	53	0	0	53

Esta comisión permanente está compuesta por 53 solicitudes que se han acreditado por cumplir los requisitos establecidos generales, comunes y mínimos establecidos a nivel nacional en el sistema acreditador.

Las solicitudes acreditadas se corresponden con 76 actividades, ya que dentro de dichas solicitudes hay 23 actividades sucesivas.

SOLICITUDES PRESENTADAS	53
EDICIONES SUCESIVAS DENTRO DE LA SOLICITUD	23
TOTAL	76 ACTIVIDADES

SOLICITUDES ACREDITADAS 53

JORNADAS, CONGRESOS Y SESIONES CLÍNICAS
(12 Solicitudes)

A partir del 08/11/2012, se aplican unos nuevos criterios de acreditación basados en un procedimiento estandarizado para las reuniones científicas (congresos y jornadas), y para las sesiones clínicas. En esta ocasión hay:

Nº	NOMBRE DE ACTIVIDAD	PROVEEDOR	Nº CRÉDITOS TOTALES	TIPO DE ACTIVIDAD	Nº EDICIONES
323	CAFÉ CIENTIFICO. ESTUDIO DESCRIPTIVO DE LAS PACIENTES INGRESADAS POR PREECLAMPSIA EN LA UCI MATERNO INFANTIL	HOSPITAL UNIVERSITARIO MARQUES DE VALDECILLA	0,1	REUNION CIENTIFICA	1
324	SESIONES CLINICAS DEL SERVICIO DE FARMACOLOGIA CLINICA	HOSPITAL UNIVERSITARIO MARQUES DE VALDECILLA	2,6	SESIONES CLINICAS	1
326	SESIONES CLINICAS MONOGRAFICAS COT	HOSPITAL UNIVERSITARIO MARQUES DE VALDECILLA	3,4	SESIONES CLINICAS	1
328	XXIII CONGRESO NACIONAL DE ANESTESIOLOGIA Y REANIMACION PEDIATRICA	SOCIEDAD ESPAÑOLA DE ANESTESIOLOGIA Y REANIMACION(SEDAR)	1,8	CONGRESO	1
329	VI JORNADAS RADIOLOGICAS DEL HOSPITAL UNIVERSITARIO MARQUES DE VALDECILLA	VI JORNADAS RADIOLOGICAS DEL HUMV	0,8	JORNADA	1
333	SESIONES MONOGRAFICAS DE DIGESTIVO	HOSPITAL UNIVERSITARIO MARQUES DE VALDECILLA	7	SESIONES CLINICAS	1

Nº	NOMBRE DE ACTIVIDAD	PROVEEDOR	Nº CRÉDITOS TOTALES	TIPO DE ACTIVIDAD	Nº EDICIONES
336	SESIONES CLINICAS UNIDAD DE TRASTORNOS DE LA CONDUCTA ALIMENTARIA	HOSPITAL UNIVERSITARIO MARQUES DE VALDECILLA	3,4	SESIONES CLINICAS	1
341	XXX CONGRESO NACIONAL DE COMUNICACIÓN Y SALUD	SOCIEDAD ESPAÑOLA DE MEDICINA FAMILIAR Y COMUNITARIA SEMFYC	ACREDITACION POR ACTIVIDADES	CONGRESO	1
343	SESIONES MONOGRAFICAS DE ACTUALIZACION EN NEUROLOGIA	HOSPITAL UNIVERSITARIO MARQUES DE VALDECILLA	2,2	SESIONES CLINICAS	1
346	MEDCOM: COMUNICA TU CIENCIA. MODULO III	INDIVIDUAL	0,2	JORNADA	1
349	AVANCES EN CIRUGIA GENERAL Y DEL APARATO DIGESTIVO	HOSPITAL UNIVERSITARIO MARQUES DE VALDECILLA	2	SESIONES CLINICAS	1
363	SESIONES DEL SERVICIO DE GERIATRIA: ULTIMO TRIMESTRE 2019	HOSPITAL UNIVERSITARIO MARQUES DE VALDECILLA	2,4	SESIONES CLINICAS	1

1ª EDICIÓN
(27 Solicitudes)

Nº	NOMBRE DE ACTIVIDAD	PROVEEDOR	Nº CRÉDITOS	ÍNDICE CUANT.	ÍNDICE CUALIT.	Nº DE EDIC.
316	NUEVO CURSO DE OXIGENACION CON MEMBRANA EXTRACORPOREA (ECMO): ENFOQUE MULTIDISCIPLINAR.ABORDAJE GLOBAL	HOSPITAL UNIVERSITARIO MARQUES DE VALDECILLA	5,7	2,28	2,52	2
321	MEJORA TUS COMPETENCIAS 4.4 EVOLUTION. PROTOCOLO CATETERISMO CARDIACO. ABORDAJE DEL PACIENTE PRE/POST INTERVENCION	HOSPITAL UNIVERSITARIO MARQUES DE VALDECILLA	0,5	0,22	2,49	1
322	MEJORA TUS COMPETENCIAS 4.4 EVOLUTION. ECG BASICA: CARDIOPATIA ISQUEMICA	HOSPITAL UNIVERSITARIO MARQUES DE VALDECILLA	0,5	0,22	2,49	1
325	PROGRAMA DE SESIONES PARA TECNICOS EN CUIDADOS AUXILIARES DE ENFERMERIA DEL SEVICIO DE URGENCIAS.AGOSTO 2019	HOSPITAL UNIVERSITARIO MARQUES DE VALDECILLA	0,8	0,33	2,49	1
334	ACTUALIZACION DE CONOCIMIENTOS EN ENFERMERIA DE ANESTESIA	HOSPITAL UNIVERSITARIO MARQUES DE VALDECILLA	8	3,2	2,49	1
335	ACOGIDA A ENFERMERAS/OS Y AUXILIARES DE ENFERMERIA DE NUEVA INCORPORACION EN LA UNIDAD DE TRASTORNOS DE LA CONDUCTA ALIMENTARIA	HOSPITAL UNIVERSITARIO MARQUES DE VALDECILLA	1,1	0,44	2,49	2
340	AFILADO DE CURETAS	HIDES	0,3	0,22	1,53	1
342	TALLER DE CUIDADOS PALIATIVOS URGENTES PARA PROFESIONALES DEL SUAP	SEMERGEN CANTABRIA	0,3	0,33	1	1

Nº	NOMBRE DE ACTIVIDAD	PROVEEDOR	Nº CRÉDITOS	ÍNDICE CUANT.	ÍNDICE CUALIT.	Nº DE EDIC.
344	ELECTROCARDIOGRAFIA BASICA PARA ENFERMERIA	HOSPITAL UNIVERSITARIO MARQUES DE VALDECILLA	1,6	0,66	2,49	1
347	MEDCOM: COMUNICA TU CIENCIA. MODULO II	IDIVAL	0,4	0,28	1,47	1
348	MEDCOM: COMUNICA TU CIENCIA. MODULO I	IDIVAL	0,4	0,28	1,43	1
350	FORMACION EN TRAQUEOSTOMIAS PARA ENFERMERIA	HOSPITAL UNIVERSITARIO MARQUES DE VALDECILLA	3,8	1,54	2,49	1
351	FORMACION BASICA EN LACTANCIA MATERNA PARA PERSONAL SANITARIO DEL AREA MATERNO-INFANTIL	HOSPITAL UNIVERSITARIO MARQUES DE VALDECILLA	1,1	0,44	2,49	1
352	PROGRAMA DE ENTRENAMIENTO EN EL MANEJO EN EL MANEJO DE DISPOSITIVOS DE SOPORTE CIECULATORIO TIPO ECMO	HOSPITAL VIRTUAL VALDECILLA	2,2	1,1	1,98	2
354	12 MESES- 12 CUIDADOS. SEPTIEMBRE. DELIRIO,DEMENCIA Y DEPRESION EN LAS PERSONAS MAYORES	HOSPITAL UNIVERSITARIO MARQUES DE VALDECILLA	0,8	0,33	2,49	1
355	CONOCE TU HOSPITAL. LA UNIDAD DE TRABAJO SOCIAL DEL HUMV	HOSPITAL UNIVERSITARIO MARQUES DE VALDECILLA	0,3	0,11	2,49	1
356	INFECCION DEL TRACTO URINARIO ZERO. CANTABRIA	SUBDIRECCION DE DESARROLLO Y CALIDAD ASISTENCIAL	1,2	0,62	2	1

Nº	NOMBRE DE ACTIVIDAD	PROVEEDOR	Nº CRÉDITOS	ÍNDICE CUANT.	ÍNDICE CUALIT.	Nº DE EDIC.
357	VALORACION Y TRATAMIENTO OSTEOPATICO DE LA COLUMNA DORSAL LAS COSTILLAS EL ESTERNON Y SUS ANEXOS	ICOMED	12,5	5,69	2,2	2
358	VALORACION Y TRATAMIENTO OSTEOPATICO DE LA CINTURA ESCAPULAR Y DEL MIEMBRO SUPERIOR	ICOMED	12,4	5,82	2,13	2
359	VALORACION Y TRATAMIENTO OSTEOPATICO DE LA COLUMNA CERVICAL Y SUS ANEXOS	ICOMED	13,7	6,58	2,08	2
360	CURSO PRECONGRESO XLIX CONGRESO NACIONAL DE LA SOCIEDAD ESPAÑOLA DE NEFROLOGIA (SEN): LA NEFROLOGIA EN LA PROXIMA DECADA	SOCIEDAD ESPAÑOLA DE NEFROLOGIA	0,5	0,41	1,25	1
362	II CURSO DE ECOGRAFIA CLINICA EN EL PACIENTE CRITICO EN URGENCIAS EN EL HOSPITAL UNIVERSITARIO MARQUES DE VALDECILLA	HOSPITAL UNIVERSITARIO MARQUES DE VALDECILLA	1,3	0,74	1,69	5
370	FORMACION EN HIPERTENSION PULMONAR PARA ENFERMERÍA	HOSPITAL UNIVERSITARIO MARQUES DE VALDECILLA	2,2	0,88	2,49	1
374	EL PAPEL DEL HIGIENISTA DENTAL EN EL TRATAMIENTO DEL BLANQUEAMIENTO DENTAL	HIDES	0,3	0,22	1,53	1
377	VALORACION Y TRATAMIENTO OSTEOPATICO DE LAS DISFUNCIONES DE LA BASE CRANEAL	ICOMED	7	2,83	2,47	1
378	VALORACION Y TRATAMIENTO OSTEOPATICO DE LAS DISFUNCIONES DE LOS HUESOS DE LA CARA	ICOMED	6,8	2,77	2,47	1

Nº	NOMBRE DE ACTIVIDAD	PROVEEDOR	Nº CRÉDITOS	ÍNDICE CUANT.	ÍNDICE CUALIT.	Nº DE EDIC.
391	INTEGRACION DEL TRATAMIENTO OSTEOPATICO CRANEO SACRAL Y TRATAMIENTOS ESPECIFICOS	ICOMED	3,6	1,76	2,05	1

De las 27 solicitudes presentadas como primera edición, que no son reuniones científicas, los datos relativos a la calidad de las actividades se muestran a continuación:

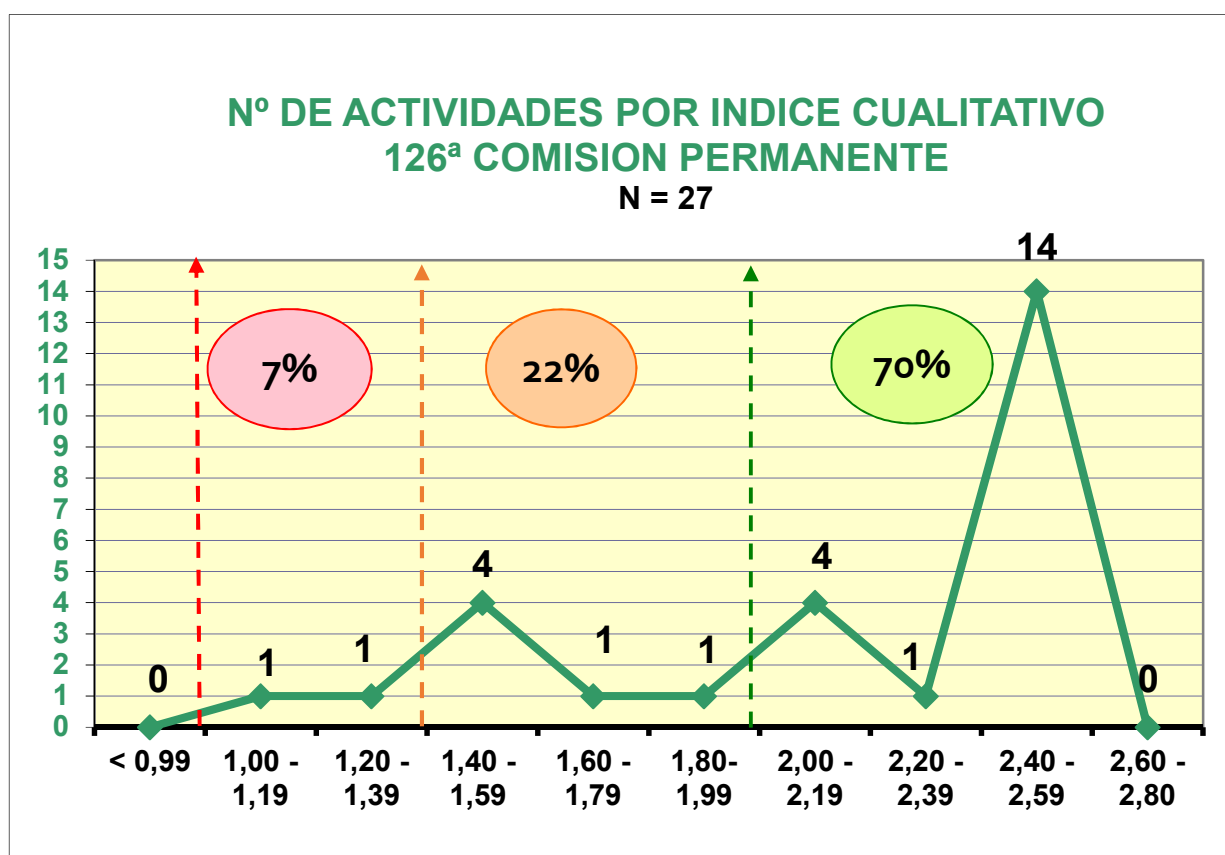

En esta ocasión, las actividades con índice cualitativo **BAJO**, (0 a 1,39), suponen un **7%**, siendo con el índice cualitativo **MEDIO**, (entre 1,40 y 1,99), un **22%**, y con un nivel **ALTO** de calidad (a partir de 2,00) suponen un **70%** en esta ocasión.

EDICIONES SUCESIVAS (14 Solicitudes)

Nº	NOMBRE DE ACTIVIDAD	PROVEEDOR	Nº CRÉDITOS	Nº DE EXPEDIENTE	Nº EDICIONES
327	PATOLOGIA LABORAL: CLAVES PARA EL DIAGNOSTICO Y GESTION ADMINISTRATIVA	SUBDIRECCION DE DESARROLLO Y CALIDAD ASISTENCIAL	6,4	16.149-345/18	1
330	AUTONOMIA, CONSENTIMIENTO Y RESPONSABILIDAD SANITARIA	SUBDIRECCION DE DESARROLLO Y CALIDAD ASISTENCIAL	7,8	11.353-356/17	1
331	SEGURIDAD DEL PACIENTE Y SISTEMA DE NOTIFICACION DE INCIDENTES(SINASP) EN EL AMBITO DE ATENCION HOSPITALARIA DEL SERVICIO CANTABRO DE SALUD	SUBDIRECCION DE DESARROLLO Y CALIDAD ASISTENCIAL	2,7	24.620-408/18	1
332	ABORDAJE INTEGRAL DEL PACIENTE CON ICTUS	SUBDIRECCION DE DESARROLLO Y CALIDAD ASISTENCIAL	8,2	25,813-412/18	1
337	MANEJO DE PACIENTES CON RECONSTRUCCION MAMARIA MEDIANTE COLGAJO DIEP Y OTROS COLGAJOS LIBRES	HOSPITAL UNIVERSITARIO MARQUES DE VALDECILLA	1,1	8.717-236/18	1
338	CURSO DE NORMAS DE BUENA PRÁCTICA CLÍNICA	FUNDACION INSTITUTO DE INVESTIGACION MARQUES DE VALDECILLA	2,1	11.014-346/17	1
339	CURSO DE ESTADISTICA Y METODOLOGIA PARA LA INVESTIGACION BIOSANITARIA	FUNDACION INSTITUTO DE INVESTIGACION MARQUES DE VALDECILLA	4,7	4.774-204/19	1
345	MANEJO SEGURO Y MULTIDISCIPLINAR DEL DOLOR CRONICO	SUBDIRECCION DE DESARROLLO Y CALIDAD ASISTENCIAL	6,2	12.353-414/17	1

Nº	NOMBRE DE ACTIVIDAD	PROVEEDOR	Nº CRÉDITOS	Nº DE EXPEDIENTE	Nº EDICIONES
353	CURSO DE SIMULACION CLINICA EN EL MANEJO DE LA HIPONATREMIA	HOSPITAL VIRTUAL VALDECILLA	1,3	2.824-123/19	3
364	APLICATIVO INFORMATICO DE ADMINISTRACION DE MEDICACION, PRESCRIPCION ELECTRONICA ASISTIDA (PEA)	HOSPITAL UNIVERSITARIO MARQUES DE VALDECILLA	0,4	11.192-283/18	9
366	APLICATIVO INFORMATICO GACELA CARE PARA ENFERMERAS/OS	HOSPITAL UNIVERSITARIO MARQUES DE VALDECILLA	1	11.190-281/18	3
369	ATENCION AL PACIENTE EN SITUACION DE VULNERABILIDAD	SUBDIRECCION DE DESARROLLO Y CALIDAD ASISTENCIAL	7,7	20.029-361/18	1
372	OPERADOR DE RADIODIAGNOSTICO DENTAL	FEDERACION ESPAÑOLA DE HIGIENISTAS BUCODENTALES	3,7	10.038-348/18	1
373	FLEBITIS ZERO. ESTRATEGIA MULTIMODAL.	HOSPITAL UNIVERSITARIO MARQUES DE VALDECILLA	3	267-3/19	2

CARACTERÍSTICAS DE LAS 76 ACTIVIDADES ACREDITADAS

POR EL TIPO DE ACTIVIDAD

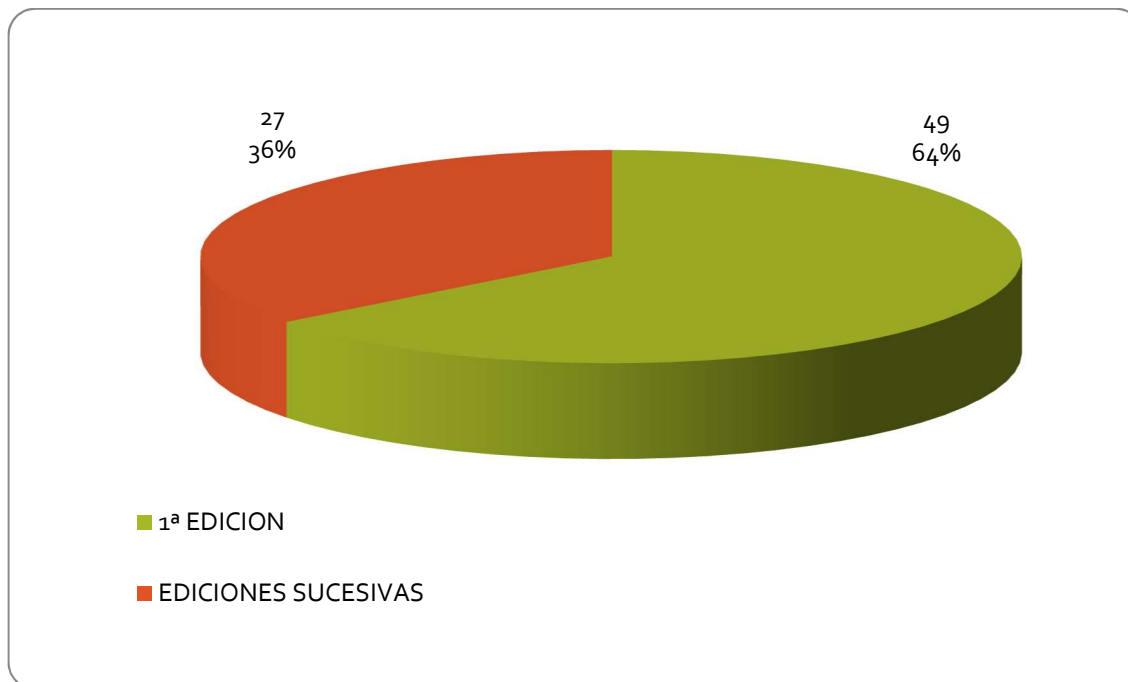

POR NUMERO DE EDICIONES

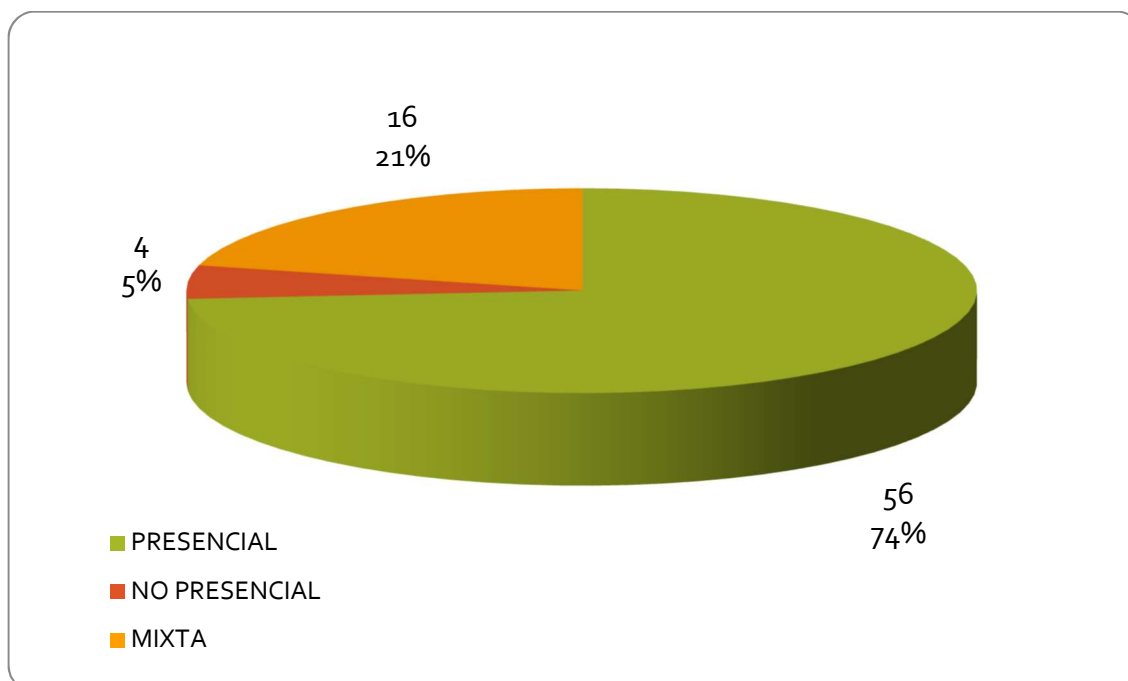

LUGAR DE REALIZACION

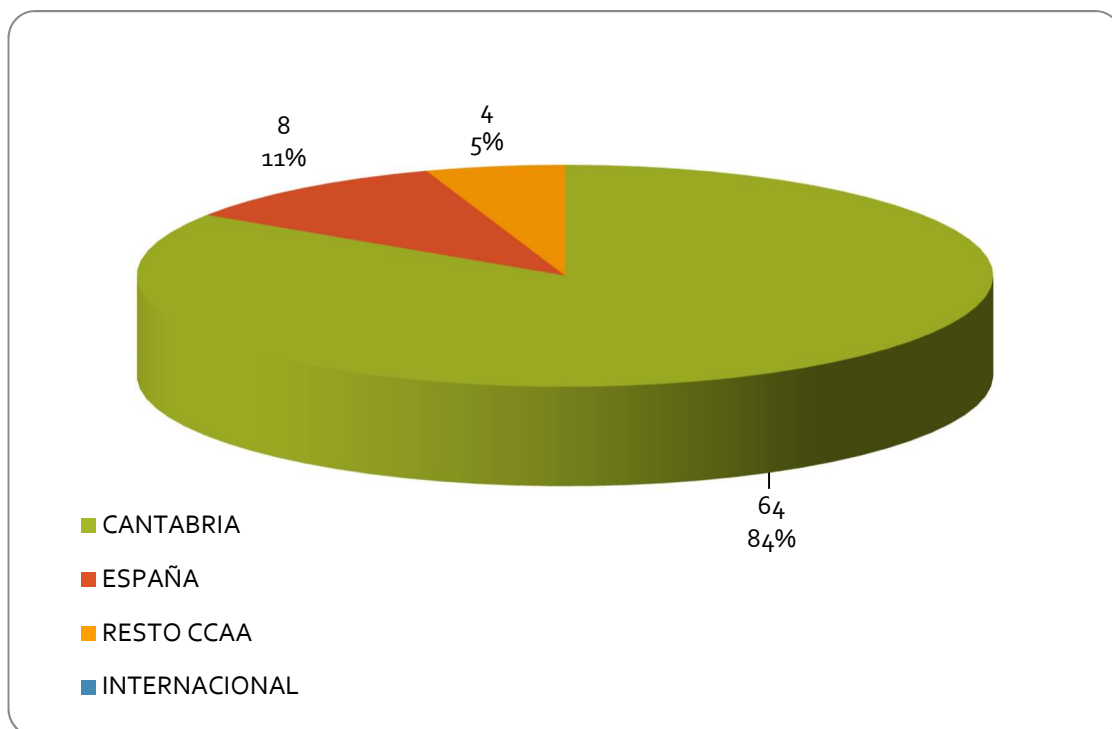

POR EL FORMATO DE LA ACTIVIDAD

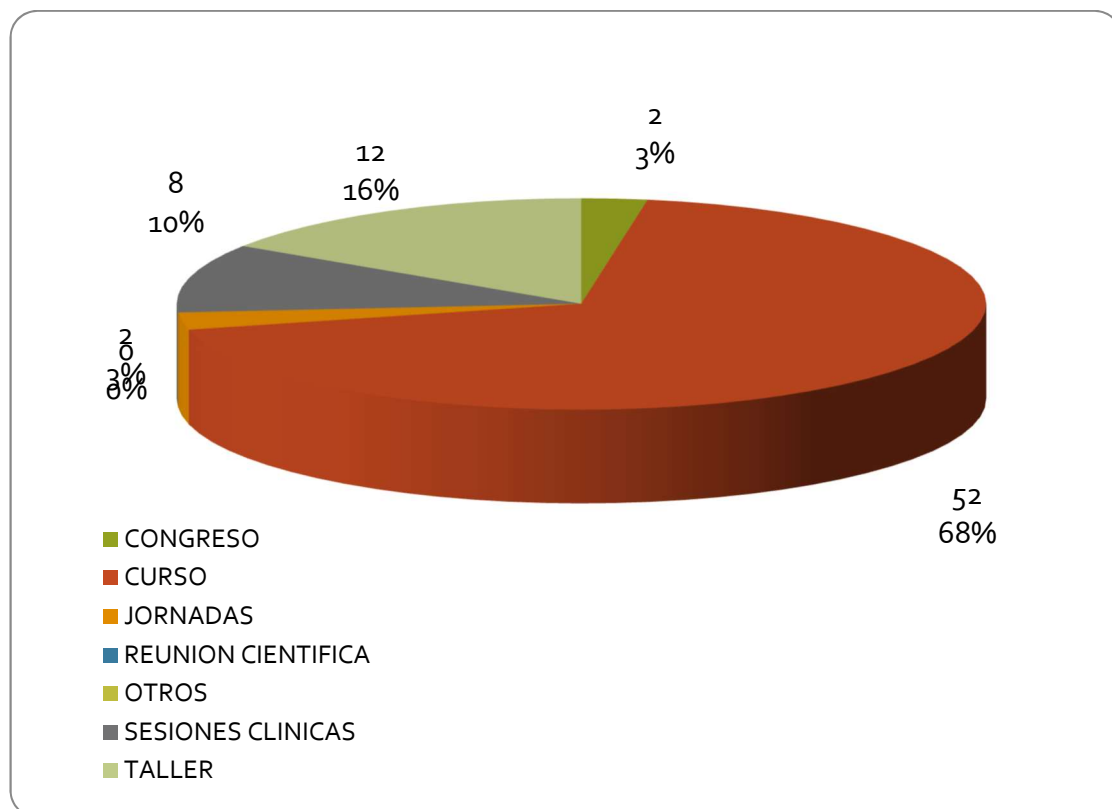

POR EL AREA DE CONOCIMIENTO

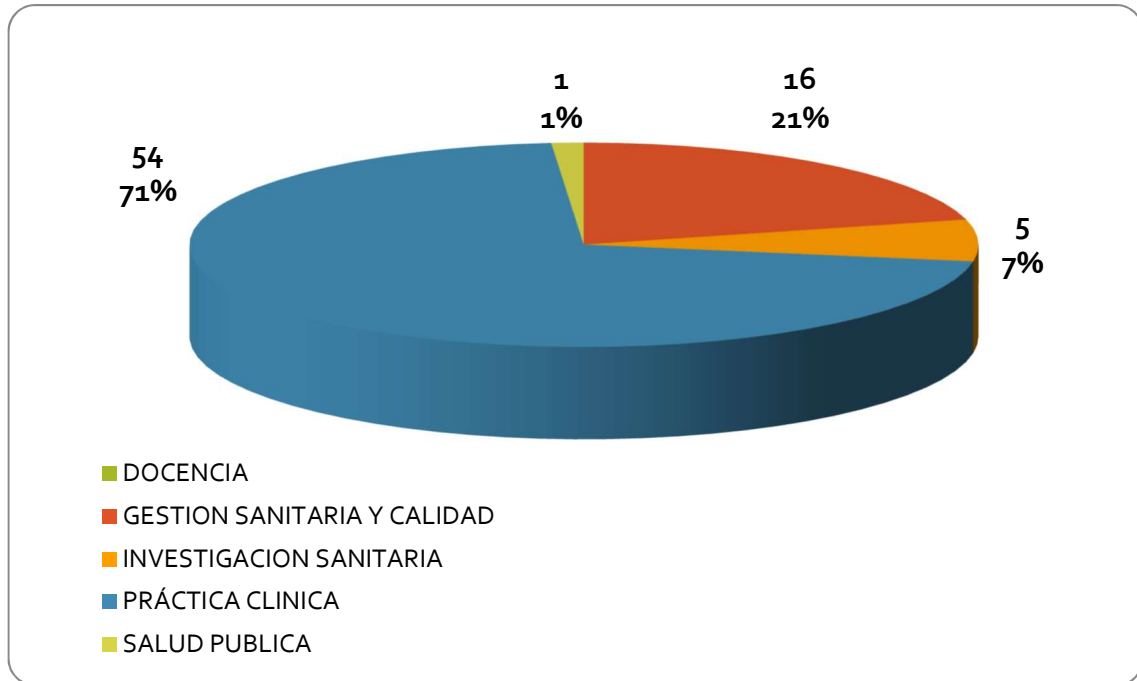

POR LOS PROFESIONALES A LOS QUE SE DIRIGE LA ACTIVIDAD

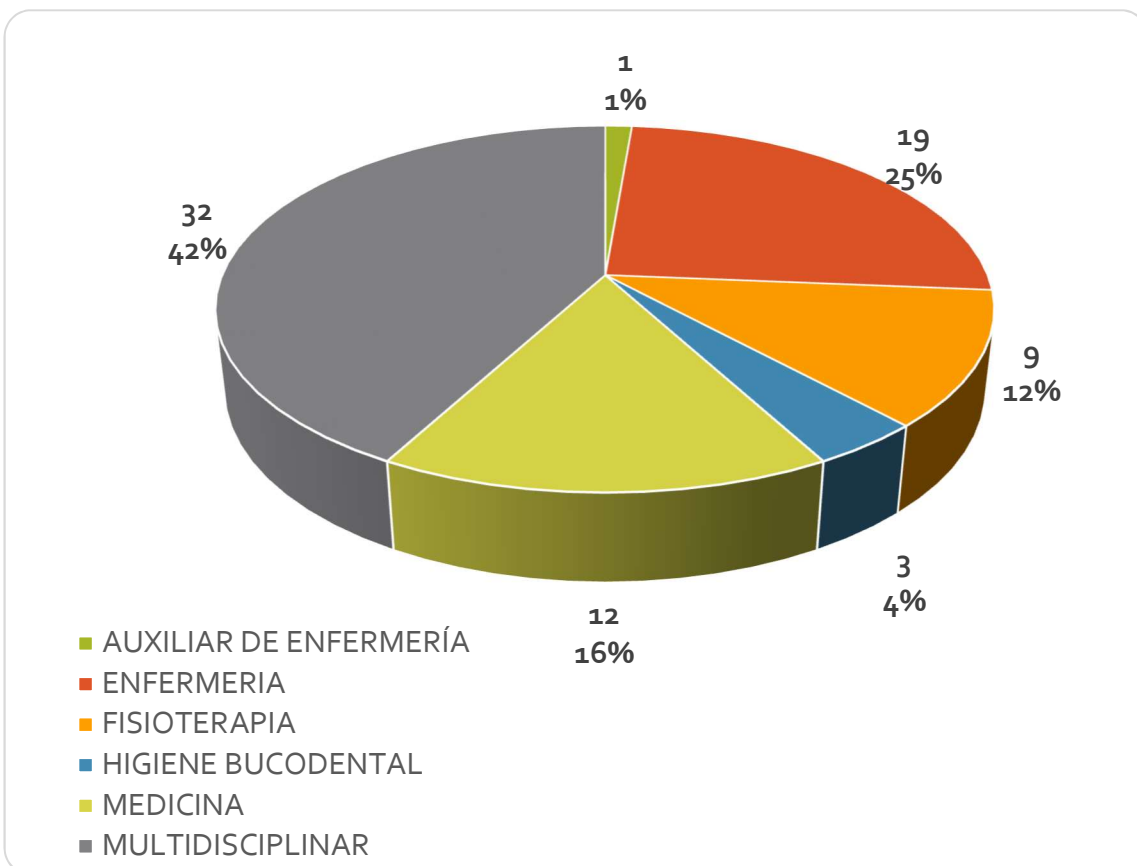

POR EL NÚMERO DE ALUMNOS

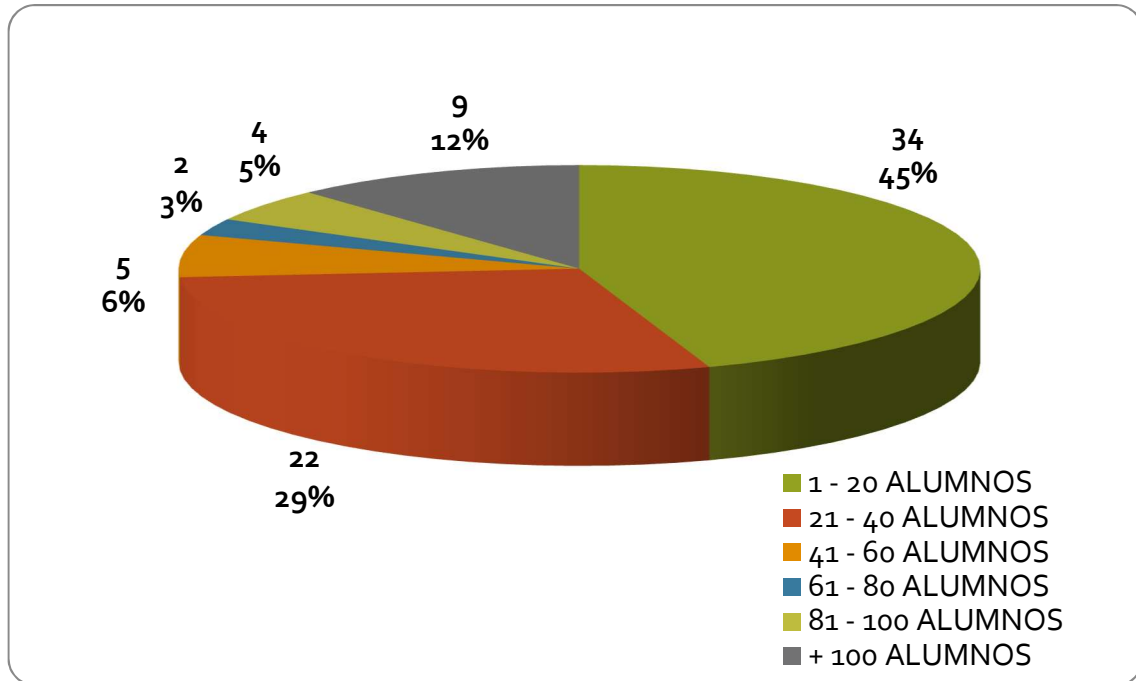

POR LA DURACIÓN EN HORAS

