



Gobierno
de
CANTABRIA
CONSEJERÍA DE SANIDAD
Dirección General de Ordenación,
Farmacia e Inspección



Comisión de Formación Continuada
de las Profesiones Sanitarias de
la Comunidad de Cantabria

MEMORIA DE ACTIVIDAD

131ª COMISIÓN PERMANENTE

24 de febrero de 2020

**COMISION DE FORMACION CONTINUADA DE
LAS PROFESIONES SANITARIAS DE LA
COMUNIDAD AUTÓNOMA DE CANTABRIA**

AÑO	Nº	FECHA	SI	NO	X	TOTAL	Total/año
2008	1ª	29/09/2008	22	4	0	26	100
	2ª	24/10/2008	32	1	1	34	
	3ª	19/11/2008	29	1	0	30	
	4ª	15/12/2008	9	0	1	10	
2009	5ª	19/01/2009	22	0	11	33	223
	6ª	20/02/2009	20	1	2	23	
	7ª	19/03/2009	21	1	0	22	
	8ª	28/04/2009	21	2	0	23	
	9ª	28/05/2009	10	0	3	13	
	10ª	15/07/2009	9	0	1	10	
	11ª	28/08/2009	18	0	1	19	
	12ª	30/09/2009	18	1	0	19	
	13ª	27/10/2009	34	1	0	35	
	14ª	09/12/2009	26	0	0	26	
2010	15ª	21/01/2010	53	0	0	53	310
	16ª	03/03/2010	34	0	0	34	
	17ª	29/03/2010	47	0	0	47	
	18ª	19/04/2010	21	0	0	21	
	19ª	20/05/2010	24	1	0	25	
	20ª	22/06/2010	13	0	0	13	
	21ª	08/09/2010	33	0	0	33	
	22ª	08/10/2010	27	0	0	27	
	23ª	10/11/2010	33	0	1	34	
	24ª	03/12/2010	23	0	0	23	
2011	25ª	19/01/2011	53	0	0	53	347
	26ª	15/02/2011	34	0	0	34	
	27ª	03/03/2011	21	0	0	21	
	28ª	07/04/2011	23	0	0	23	
	29ª	05/05/2011	21	0	0	21	
	30ª	07/06/2011	16	0	0	16	
	31ª	15/07/2011	8	0	0	8	
	32ª	02/09/2011	29	0	0	29	
	33ª	05/10/2011	47	0	2	49	
	34ª	25/10/2011	48	2	2	52	
	35ª	21/11/2011	25	0	2	27	
	36ª	19/12/2011	13	1	0	14	
2012	37ª	18/01/2012	28	2	0	30	413
	38ª	10/02/2012	45	0	0	45	
	39ª	13/03/2012	30	0	0	30	
	40ª	23/04/2012	31	1	0	32	
	41ª	21/05/2012	18	0	3	21	
	42ª	06/06/2012	55	1	0	56	
	43ª	12/07/2012	43	0	0	43	
	44ª	07/08/2012	11	0	0	11	
	45ª	12/09/2012	32	0	0	32	
	46ª	04/10/2012	35	0	1	36	
	47ª	08/11/2012	38	0	2	40	
	48ª	14/12/2012	37	0	0	37	

2013	49 ^a	18/01/2013	39	0	2	41	411
	50 ^a	14/02/2013	33	0	0	33	
	51 ^a	15/03/2013	44	0	1	45	
	52 ^a	15/04/2013	38	0	0	38	
	53 ^a	17/05/2013	34	0	0	34	
	54 ^a	14/06/2013	20	0	1	21	
	55 ^a	16/07/2013	24	1	0	25	
	56 ^a	23/08/2013	31	0	0	31	
	57 ^a	24/09/2013	42	0	0	42	
	58 ^a	15/10/2013	30	0	1	31	
	59 ^a	12/11/2013	40	0	0	40	
60 ^a	17/12/2013	30	0	0	30		
2014	61 ^a	16/01/2014	33	1	0	34	470
	62 ^a	13/02/2014	36	0	2	38	
	63 ^a	11/03/2014	39	1	0	40	
	64 ^a	10/04/2014	49	0	0	49	
	65 ^a	16/05/2014	45	0	0	45	
	66 ^a	26/06/2014	35	0	0	35	
	67 ^a	31/07/2014	48	0	0	48	
	68 ^a	05/09/2014	38	0	1	39	
	69 ^a	09/10/2014	48	2	1	51	
	70 ^a	30/10/2014	39	0	1	40	
	71 ^a	04/12/2014	47	2	2	51	
2015	72 ^a	23/01/2015	51	0	0	51	524
	73 ^a	19/02/2015	50	0	2	52	
	74 ^a	19/03/2015	53	0	1	54	
	75 ^a	28/04/2015	73	0	2	75	
	76 ^a	09/06/2015	62	0	2	64	
	77 ^a	24/07/2015	60	0	1	61	
	78 ^a	03/09/2015	55	0	1	56	
	79 ^a	01/10/2015	39	1	0	40	
	80 ^a	28/10/2015	32	0	0	32	
	81 ^a	10/12/2015	38	0	1	39	
2016	82 ^a	22/01/2016	48	0	0	48	431
	83 ^a	26/02/2016	53	1	0	54	
	84 ^a	31/03/2016	41	0	1	42	
	85 ^a	25/04/2016	33	0	0	33	
	86 ^a	31/05/2016	42	0	0	42	
	87 ^a	05/07/2016	34	0	1	35	
	88 ^a	27/07/2016	29	0	0	29	
	89 ^a	23/08/2016	32	1	0	33	
	90 ^a	23/09/2016	32	0	0	32	
	91 ^a	27/10/2016	30	0	2	32	
	92 ^a	30/11/2016	29	0	0	29	
	93 ^a	27/12/2016	22	0	0	22	
2017	94 ^a	24/01/2017	28	0	0	28	522
	95 ^a	10/02/2017	61	0	2	63	
	96 ^a	07/03/2017	36	0	1	37	
	97 ^a	31/03/2017	57	0	2	59	

	98 ^a	03/05/2017	37	1	0	38	
	99 ^a	06/06/2017	44	1	0	45	
	100 ^a	29/06/2017	40	0	0	40	
	101 ^a	02/08/2017	46	0	1	47	
	102 ^a	18/09/2017	44	0	0	44	
	103 ^a	31/10/2017	49	0	0	49	
	104 ^a	29/11/2017	32	0	0	32	
	105 ^a	20/12/2017	40	0	0	40	
2018	106 ^a	26/01/2018	58	1	1	60	587
	107 ^a	28/02/2018	62	0	1	63	
	108 ^a	28/03/2018	54	0	0	54	
	109 ^a	19/04/2018	43	0	0	43	
	110 ^a	16/05/2018	61	1	0	62	
	111 ^a	06/06/2018	31	1	0	32	
	112 ^a	15/06/2018	28	0	0	28	
	113 ^a	11/07/2018	40	0	1	41	
	114 ^a	08/08/2018	34	1	0	35	
	115 ^a	11/09/2018	45	0	0	45	
	116 ^a	16/10/2018	49	0	0	49	
117 ^a	23/11/2018	41	0	0	41		
118 ^a	18/12/2018	33	0	1	34		
2019	119 ^a	24/01/2019	44	2	0	46	591
	120 ^a	22/02/2019	68	0	0	68	
	121 ^a	15/03/2019	46	0	0	46	
	122 ^a	15/04/2019	56	0	0	56	
	123 ^a	17/05/2019	56	0	1	57	
	124 ^a	26/06/2019	53	1	0	54	
	125 ^a	13/08/2019	53	1	0	54	
	126 ^a	17/09/2019	53	0	0	53	
	127 ^a	21/10/2019	54	0	2	56	
	128 ^a	29/11/2019	47	0	4	51	
	129 ^a	20/12/2019	50	0	0	50	
			4813	40	76	4929	4929

COMISIONES PERMANENTES REALIZADAS (08/2008-actualidad)

AÑO	2008	2009	2010	2011	2012	2013	2014	2015	2016	2017	2018	2019	2020	TOTAL
Nº DE COMISIONES	4	10	10	12	12	12	11	10	12	12	13	11	2	131

SOLICITUDES PRESENTADAS A ACREDITAR POR AÑO (08/2008-actualidad)

AÑO	2008	2009	2010	2011	2012	2013	2014	2015	2016	2017	2018	2019	2020	TOTAL
ACREDITADAS	92	199	308	338	403	405	457	513	425	514	579	580	81	4.894
NO ACREDITADAS	6	6	1	3	4	1	6	1	2	2	4	4	0	40
DESESTIMADAS /NO ADMITIDAS /NO DESISTIDAS	2	18	1	6	6	5	7	10	4	6	4	7	0	76
	100	223	310	347	413	411	470	524	431	522	587	591	81	5.010

COMISIONES PERMANENTES AÑO 2019

CP	FECHA	ACREDITADAS	NO ACREDITADAS	NO ADMITIDAS/ DESESTIMADAS	TOTAL
1ª-129ª	2008 a 2019	4813	40	76	4929
130ª	30/01/2020	43	0	0	43
131ª	24/02/2020	40	0	0	40
		4.896	40	76	5.012

Entre el 1 de agosto de 2008 y el 24 de febrero de 2020, la Secretaría Técnica de la Comisión de Formación Continua de las Profesiones Sanitarias de la Comunidad Autónoma de Cantabria ha recibido un total de **5.102 solicitudes** para la acreditación de cursos de formación continuada.

En esta comisión permanente, compuesta por **40 solicitudes**, todas han resultado acreditadas al haber cumplido los criterios generales, comunes y mínimos establecidos a nivel nacional.

Una vez finalizada la reunión de la Comisión Permanente, los datos quedarán de esta forma:

- **4.934 solicitudes**, el **97%** de las solicitudes presentadas, habrán sido sometidas al proceso de evaluación puesto que reúnen los requisitos exigidos por la comisión nacional de formación continuada, respecto a destinatarios y áreas, habrán sido acreditadas (**4.894**) o rechazadas (**40**).
- En **76 solicitudes** no ha sido así, por lo que se ha desestimado la petición de acreditación, o bien el proveedor ha renunciado a su acreditación antes de su resolución, o bien se registró la misma actividad con dos números diferentes (**1%**).
- Un **2%**, **92 solicitudes**, estarán en proceso de evaluación.

EVALUADAS	4.934	97%
DESESTIMADAS/DESISTIMADAS	76	1%
EN PROCESO DE EVALUACIÓN	92	2%
	5.102	100%

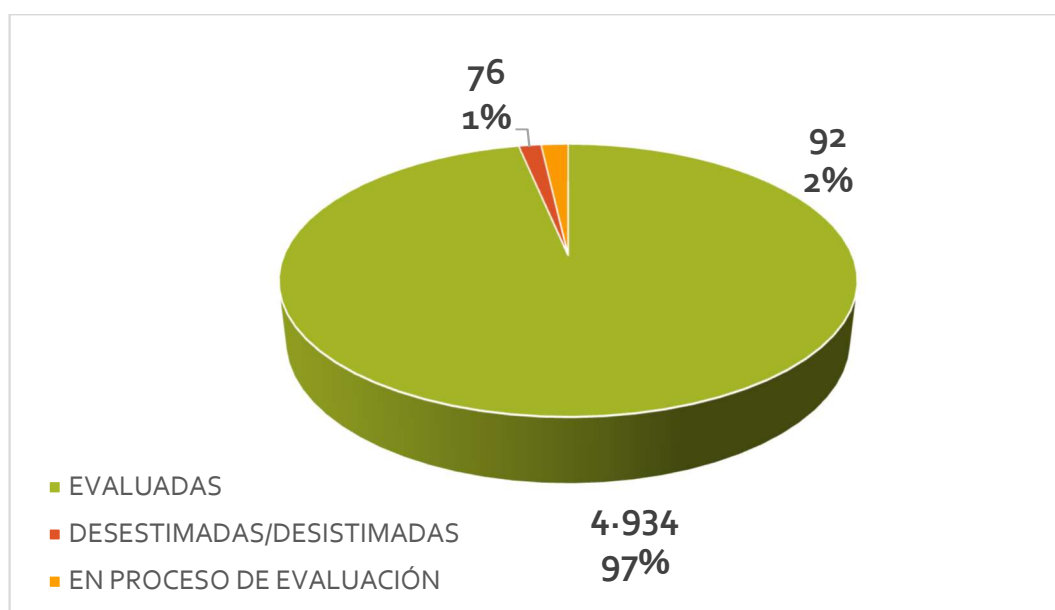

De las **4.934 solicitudes** evaluadas, **3.532 (72%)** son actividades presentadas por primera vez a acreditar (una primera edición), mientras que **1.402 (28%)** de las solicitudes, corresponden a ediciones sucesivas de actividades previamente acreditadas a nivel nacional o autonómico.

1ª EDICIÓN	3.532	72%
EDICIONES SUCESIVAS	1.402	28%
	4.934	100%

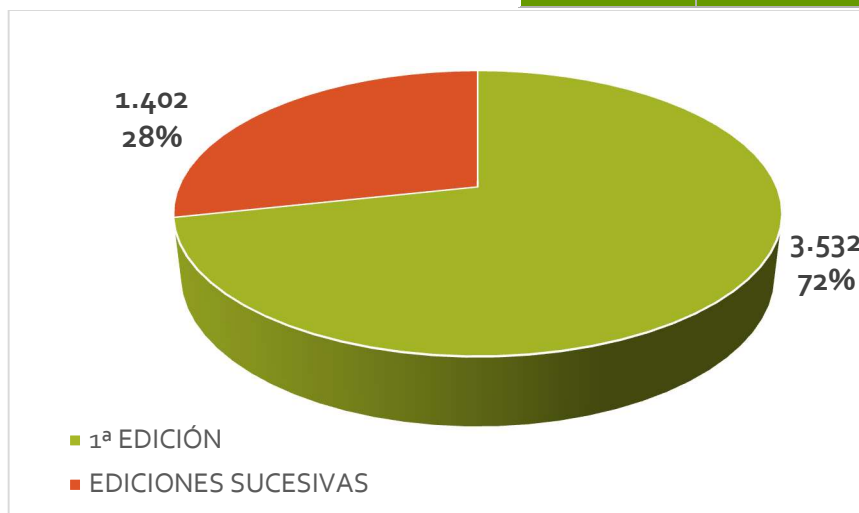

Del total de solicitudes evaluadas, **4.934** ha habido **4.894 (99%)** que han superado el proceso de acreditación, y **40** de ellas (**1%**) que no lo han superado.

ACREDITABLES	4.894	99%
NO ACREDITABLES	40	1%
	4.894	100%

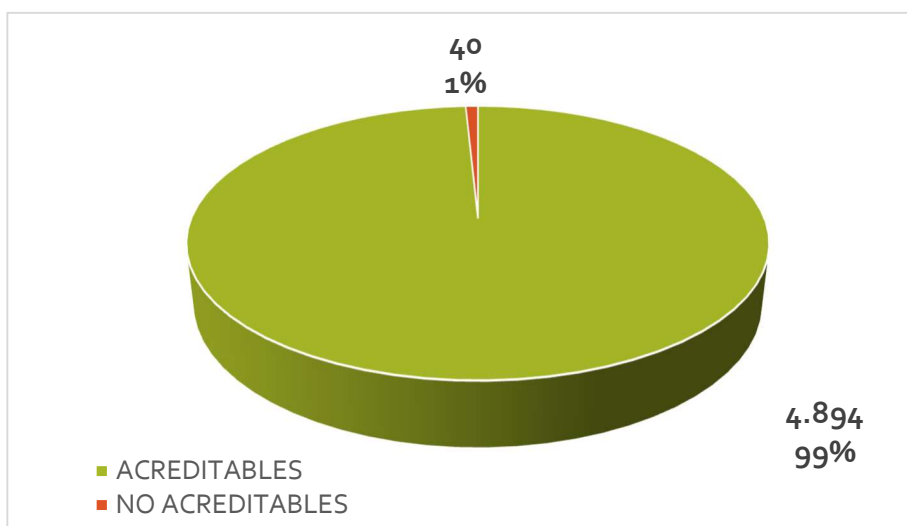

**131ª Reunión
24 de febrero de 2020**

NÚMERO DE SOLICITUDES PRESENTADAS POR ENTIDAD PROVEEDORA

PROVEEDOR	Nº SOLICITUDES
COLEGIO OFICIAL DE ENFERMERÍA DE CANTABRIA	1
DIRECCIÓN GENERAL DE SALUD PÚBLICA	1
FUNDACIÓN MARQUÉS DE VALDECILLA	1
GERENCIA DE ATENCIÓN PRIMARIA	1
HEALTH AND TRAINING S.L.	5
HOSPITAL DE LAREDO	1
HOSPITAL UNIVERSITARIO MARQUÉS DE VALDECILLA	20
HOSPITAL VIRTUAL VALDECILLA	1
ICOMED JAVIER RODRIGUEZ PALENCIA	2
SEMES	1
SOCEICS	1
SOCIEDAD ESPAÑOLA DE NEFROLOGÍA	2
SUBDIRECCIÓN DE RECURSOS HUMANOS Y COORDINACIÓN ADMINISTRATIVA	1
	38



SOLICITUDES DE ACTIVIDADES PRESENTADAS A LA 131ª COMISIÓN PERMANENTE

COMISIÓN PERMANENTE	FECHA	ACREDITADAS	NO ACREDITADAS	DESESTIMADAS NO ADMITIDAS DESISTIDAS	TOTAL COMISIÓN
131ª REUNIÓN	24/02/2020	38	0	0	38

Esta comisión permanente está compuesta por un total de 38 solicitudes. Se han acreditado todas al cumplir los requisitos generales, comunes y mínimos establecidos a nivel nacional en el sistema acreditador.

Las solicitudes acreditadas se corresponden con 316 actividades, ya que dentro de dichas solicitudes hay 278 actividades sucesivas.

SOLICITUDES PRESENTADAS	38
EDICIONES SUCESIVAS DENTRO DE LA SOLICITUD	278
TOTAL	316 ACTIVIDADES

SOLICITUDES ACREDITADAS 38

**JORNADAS, CONGRESOS Y SESIONES CLÍNICAS
(12 Solicitudes)**

A partir del 08/11/2012, se aplican unos nuevos criterios de acreditación basados en un procedimiento estandarizado para las reuniones científicas (congresos y jornadas), y para las sesiones clínicas. En esta ocasión hay:

Nº	NOMBRE DE ACTIVIDAD	PROVEEDOR	Nº CRÉDITOS TOTALES	TIPO DE ACTIVIDAD	Nº EDICIONES
583	DESHABITUACIÓN TABÁQUICA: UNA NUEVA OPORTUNIDAD	FDIRECCION GENERAL DE SALUD PÚBLICA	0,2	SESIONES CLINICAS	43
587	AVANCES EN CIRUGÍA GENERAL Y APARATO DIGESTIVO	HOSPITAL UNIVERSITARIO MARQUES DE VALDECILLA	2,2	SESIONES CLINICAS	3
588	DIFUSION DE LA NORMATIVA IHAN Y PROTOCOLOS DEL AREA DE PARTOS	HOSPITAL UNIVERSITARIO MARQUES DE VALDECILLA	1	SESIONES CLINICAS	1
589	V SESIONES DE ONCOLOGÍA MÉDICA 2020	HOSPITAL UNIVERSITARIO MARQUES DE VALDECILLA	6,6	SESIONES CLINICAS	1
590	II JORNADA DE DONACION POR AFERESIS	FUNDACION MARQUES DE VALDECILLA	0,4	JORNADAS	1

Nº	NOMBRE DE ACTIVIDAD	PROVEEDOR	Nº CRÉDITOS TOTALES	TIPO DE ACTIVIDAD	Nº EDICIONES
591	SESIONES CLINICAS DE PSIQUIATRÍA USM LOPEZ ALBO I	HOSPITAL UNIVERSITARIO MARQUES DE VALDECILLA	2,4	SESIONES CLINICAS	1
592	III ACTUALIZACIONES EN OTORRINOLARINGOLOGÍA 2020	HOSPITAL UNIVERSITARIO MARQUES DE VALDECILLA	4	SESIONES CLINICAS	3
593	SESIONES DEL SERVICIO DE MEDICINA INTERNA DEL HUMV 2020	HOSPITAL UNIVERSITARIO MARQUES DE VALDECILLA	4,8	SESIONES CLINICAS	1
594	SESIONES DE MEDICINA FISICA Y REHABILITACION 2020	HOSPITAL UNIVERSITARIO MARQUES DE VALDECILLA	2	SESIONES CLINICAS	3
596	ACTUALIZACION DE CONOCIMIENTOS EN EL SERVICIO DE MICROBIOLOGÍA 2020	HOSPITAL UNIVERSITARIO MARQUES DE VALDECILLA	4,4	SESIONES CLINICAS	1
597	PROGRAMA DE SESIONES CLINICAS C.S.DR. MORANTE . 1º TRIMESTRE 2020	GERENCIA DE ATENCION PRIMARIA	1,4	SESIONES CLINICAS	1
598	SESIONES DEL SERVICIO DE HEMATOLOGÍA Y HEMOTERAPIA HUMV 2020	HOSPITAL UNIVERSITARIO MARQUES DE VALDECILLA	2,2	SESIONES CLINICAS	3
12					62

1ª EDICIÓN
(16 Solicitudes)

Nº	NOMBRE DE ACTIVIDAD	PROVEEDOR	Nº CRÉDITOS	ÍNDICE CUANT.	ÍNDICE CUALIT.	Nº DE EDIC.
544	CURSO ONLINE DE INTERVENCIÓN EN EL PROCESO DE DUELO	HEALTH AND TRAINING SL	6,2	3,92	1,58	4
553	CURSO DE ASISTENCIA INICIAL AL TRAUMA DE ABDOMEN	HEALTH AND TRAINING. S.L.	8,4	5,4	1,56	4
554	CURSO DE ASISTENCIA INICIAL AL TRAUMATISMO VERTEBRAL Y MEDULAR	HEALTH AND TRAINING. S.L.	8,4	5,4	1,56	4
560	V CURSO DE ACTUALIZACIÓN EN ELECTOLITOS Y EQUILIBRIO ÁCIDO-BASE	SOCEIDAD ESPAÑOLA DE NEFROLOGÍA	7,5	3,75	2	1
567	MUERTE Y DUELO GESTACION Y NEONATAL	HOSPITAL DE LAREDO	1,3	0,85	1,57	1
574	SEMINARIOS DE PATOLOGÍA RENAL	HOSPITAL UNIVERSITARIO MARQUES DE VALDECILLA	2	1,32	1,52	2
578	JUEVES DE CRITICOS NIVEL 1	HOSPITAL UNIVERSITARIO MARQUES DE VALDECILLA	0,8	0,44	1,73	4

Nº	NOMBRE DE ACTIVIDAD	PROVEEDOR	Nº CRÉDITOS	ÍNDICE CUANT.	ÍNDICE CUALIT.	Nº DE EDIC.
584	LA ENFERMERÍA INTEGRATIVA, EL NUEVO PARADIGMA DE KLOS CUIDADOS ENFERMEROS	COLEGIO OFICIAL DE ENFERMERÍA DE CANTABRIA	4,3	2,38	1,82	1
585	CURSO PRÁCTICO "GESTION DE LA COMUNICACIÓN EN SITUACIONES DIFICILES, CONFLICTIVAS O DE CRISIS PARA NEFRÓLOGOS"	SOCIEDAD ESPAÑOLA DE NEFROLOGÍA	2,7	1,68	1,63	2
586	ENTRENAMIENTO EN DISECCION ENDOSCÓPICA SUBMUCOSA CON HIDRODISECTOR	HOSPITAL VIRTUAL VALDECILLA	8,6	3,96	2,17	1
595	ACOGIDA A ENFERMERAS/OS Y AUXILIARES DE ENFERMERÍA DE NUEVA INCORPORACION EN LA UNIDAD DE TRASTORNOS DE LA CONDUCTA ALIMENTARIA	HOSPITAL UNIVERSITARIO MARQUES DE VALDECILLA	0,7	0,44	1,53	2
3	INTEGRACION DEL TRATAMIENTO OSTEOPÁTICO CRANEO SACRAL Y TRATAMIENTOS ESPECIFICOS	ICOMED JAVIER RODRIGUEZ PALENCIA	3,2	1,76	1,83	1

Nº	NOMBRE DE ACTIVIDAD	PROVEEDOR	Nº CRÉDITOS	ÍNDICE CUANT.	ÍNDICE CUALIT.	Nº DE EDIC.
4	INTEGRACION DE LA VALORACION Y EL TRATAMIENTO OSTEOPÁTICO DE LAS REGIONES CERVICAL, DORSAL-COSTILLAS Y DEL MIEMBRO SUPERIOR	ICOMED JAVIER RODRIGUEZ PALENCIA	3,3	1,83	1,78	1
5	VALORACION DE LA SITUACION DE LA DEPENDENCIA	SUBDIRECCION DE RECURSOS HUMANOS Y COORDINACION ADMINISTRATIVA	10,6	4,05	2,62	1
9	ACTUALIZATE 2020, ENERO. LACTANCIA MATERNA	HOSPITAL UNIVERSITARIO MARQUES DE VALDECILLA	0,9	0,36	2,49	1
11	VENTILACION MECANICA NO INVASIVA EN URGENCIAS	HOSPITAL UNIVERSITARIO MARQUES DE VALDECILLA	2	1,32	1,53	1
14	ASISTENCIA AL RECIEN NACIDO ANTE UNA SITUACION DE URGENCIA NEONATAL EN PLANTA DE MATERNIDAD	HOSPITAL UNIVERSITARIO MARQUES DE VALDECILLA	0,3	0,11	2,49	9
15	BUENAS PRACTICAS DE LABORATORIO Y CONTROL DE CALIDAD	HOSPITAL UNIVERSITARIO MARQUES DE VALDECILLA	3,3	1,32	2,49	1
18	CURSO DE ENFERMEDADES CARDIORRESPIRATORIAS	HEALTH AND TRAINING S.L.	4,4	7,2	2,02	3

Nº	NOMBRE DE ACTIVIDAD	PROVEEDOR	Nº CRÉDITOS	ÍNDICE CUANT.	ÍNDICE CUALIT.	Nº DE EDIC.
19	ACTUALIZACION EN ANTICONCEPCION PARA ENFERMERIA	SOCEICS	7,6	4,05	1,88	2
20						46

De las 20 solicitudes presentadas como primera edición, que no son reuniones científicas, los datos relativos a la calidad de las actividades se muestran a continuación:

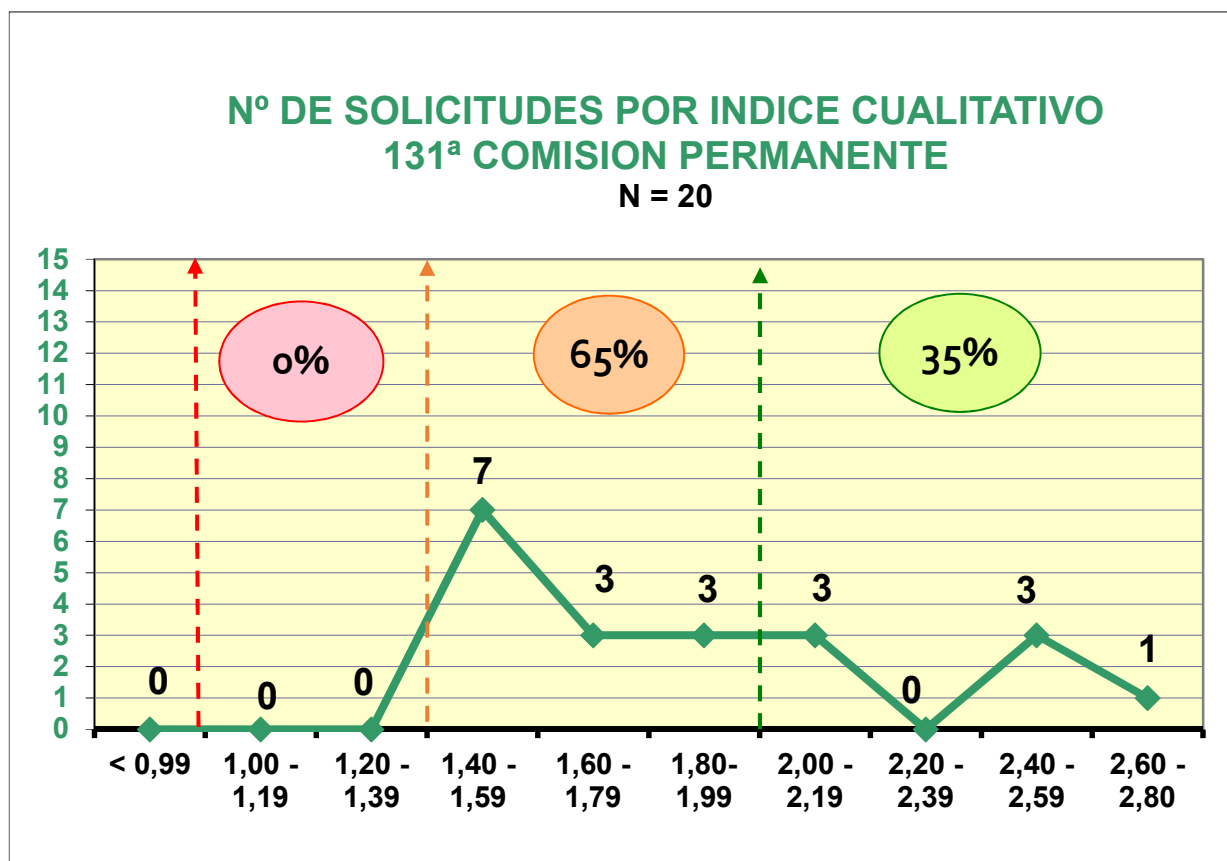

En esta ocasión, no hay con índice cualitativo **BAJO**, (0 a 1,39), siendo con el índice cualitativo **MEDIO**, (entre 1,40 y 1,99), un 65%, y con un nivel **ALTO** de calidad (a partir de 2,00) suponen un 35% en esta ocasión.

EDICIONES SUCESIVAS (6 Solicitudes)

Nº	NOMBRE DE ACTIVIDAD	PROVEEDOR	Nº CRÉDITOS	Nº DE EXPEDIENTE	Nº EDICIONES
1	BÚSQUEDA EFICIENTE DE EVIDENCIA CIENTIFICA	HOSPITAL UNIVERSITARIO MARQUES DE VALDECILLA	5,7	24.562-501/19	1
2	ATENCION AL PARTO EXTRAHOSPITALARIO Y URGENCIAS OBSTÉTRICAS	SEMES	1,1	158-19/19	1
10	DIFUSION DE LA NORMATIVA IHAN PARA EL PERSONAL SANITARIO DEL AREA DE CONSULTAS EXTERNAS DE PEDIATRÍA Y OBSTETRICIA DEL HUMV	HOSPITAL UNIVERSITARIO MARQUES DE VALDECILLA	0,3	3.795-105/19	1
12	PRACTICAS DE CONSEJERIA Y ABORDAJE PRACTICO DE LACTANCIA MATERNA EN PLANTA DE MADERNIDAD	HOSPITAL UNIVERSITARIO MARQUES DE VALDECILLA	0,8	11.855-301/18	12
13	RCP IN SITU	HOSPITAL UNIVERSITARIO MARQUES DE VALDECILLA	0,1	1.292-39/17	190
17	CURSO ONLINE DE ACTUALIZACION EN ELECTROCARDIOGRAFIA PARA MEDICINA	HEALTH AND TRAINING S.L.	15,5	5.543-230/19	3
6					208

CARACTERÍSTICAS DE LAS 316 ACTIVIDADES ACREDITADAS

POR EL TIPO DE ACTIVIDAD

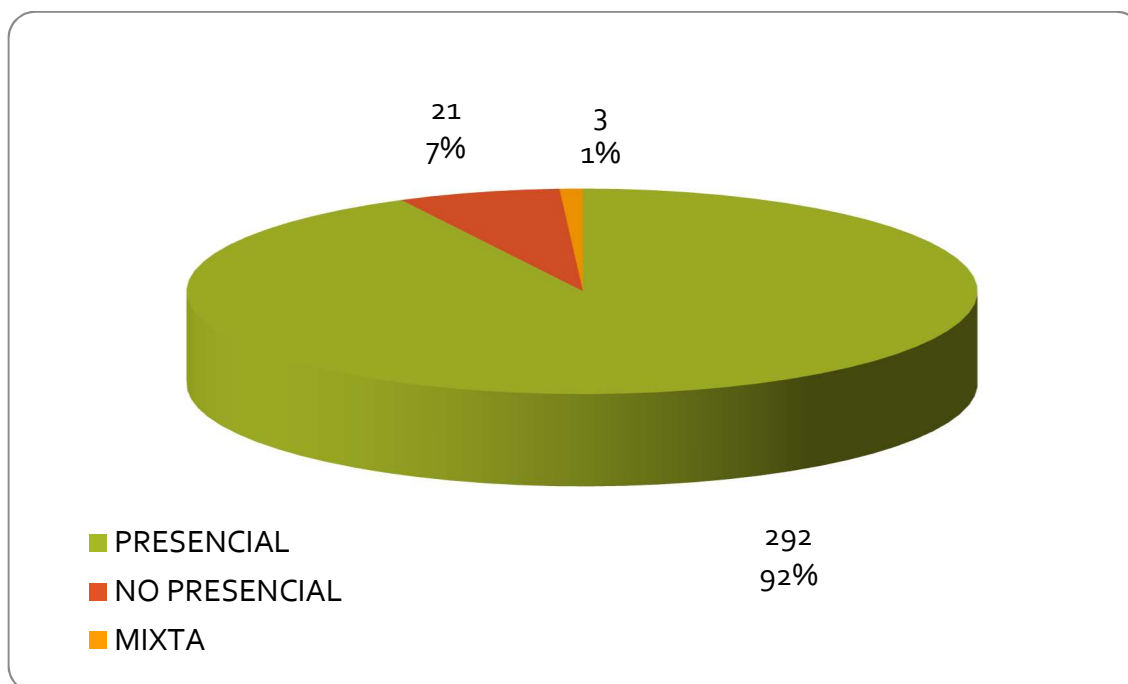

POR NUMERO DE EDICIONES

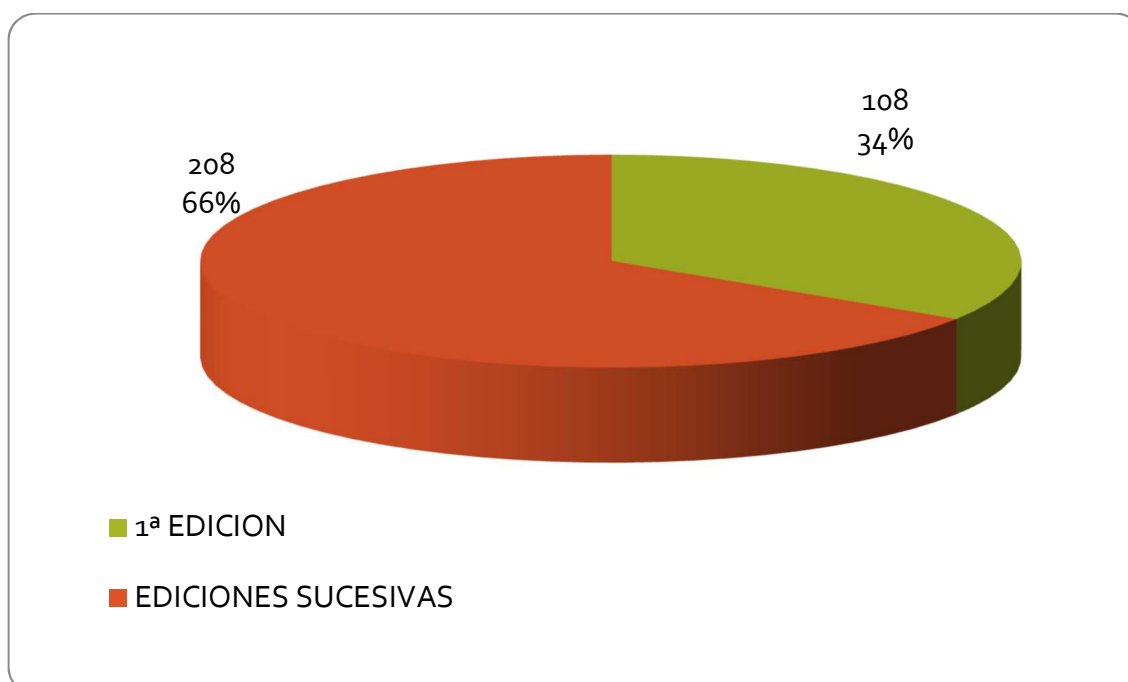

LUGAR DE REALIZACIÓN

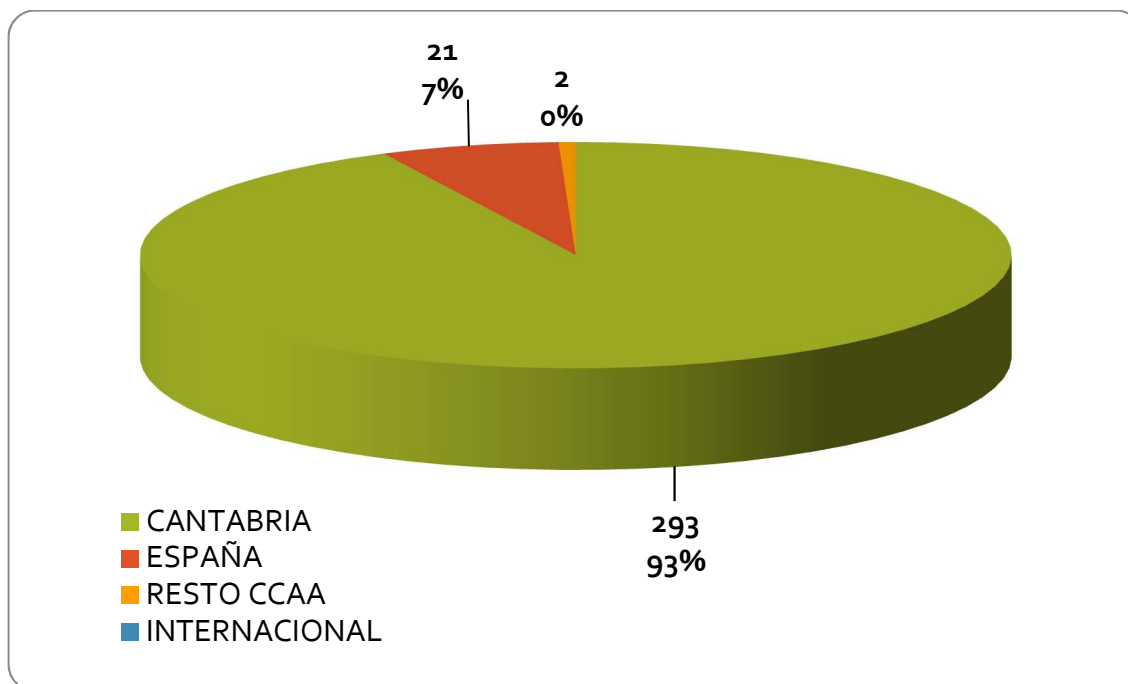

POR EL FORMATO DE LA ACTIVIDAD

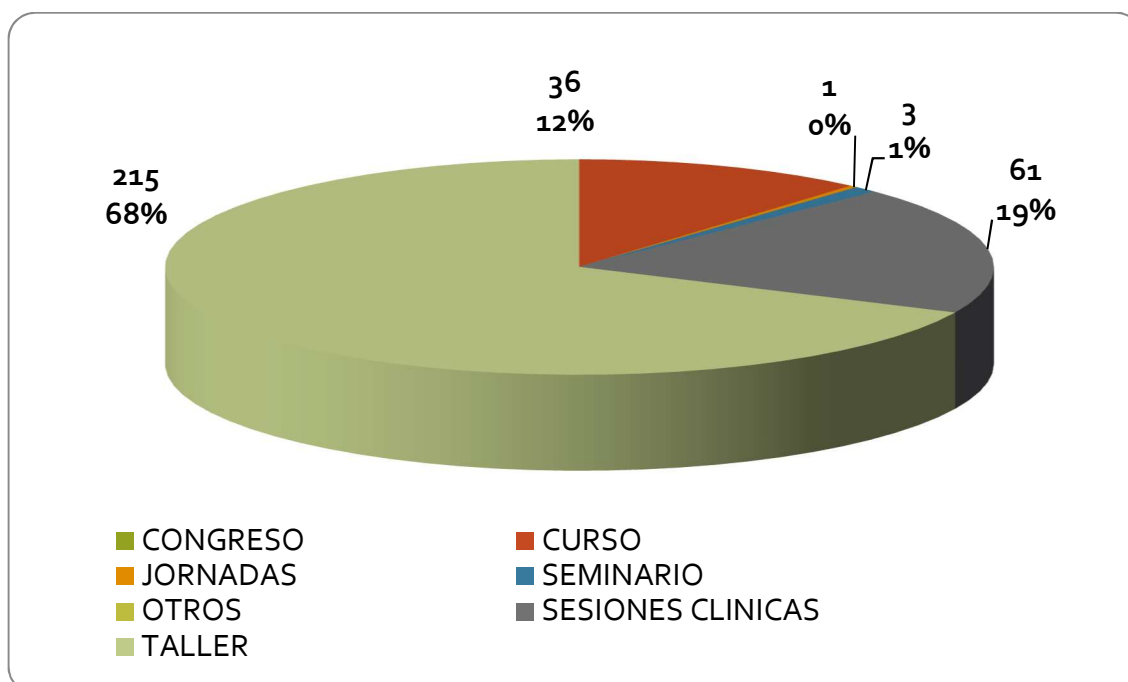

POR EL AREA DE CONOCIMIENTO

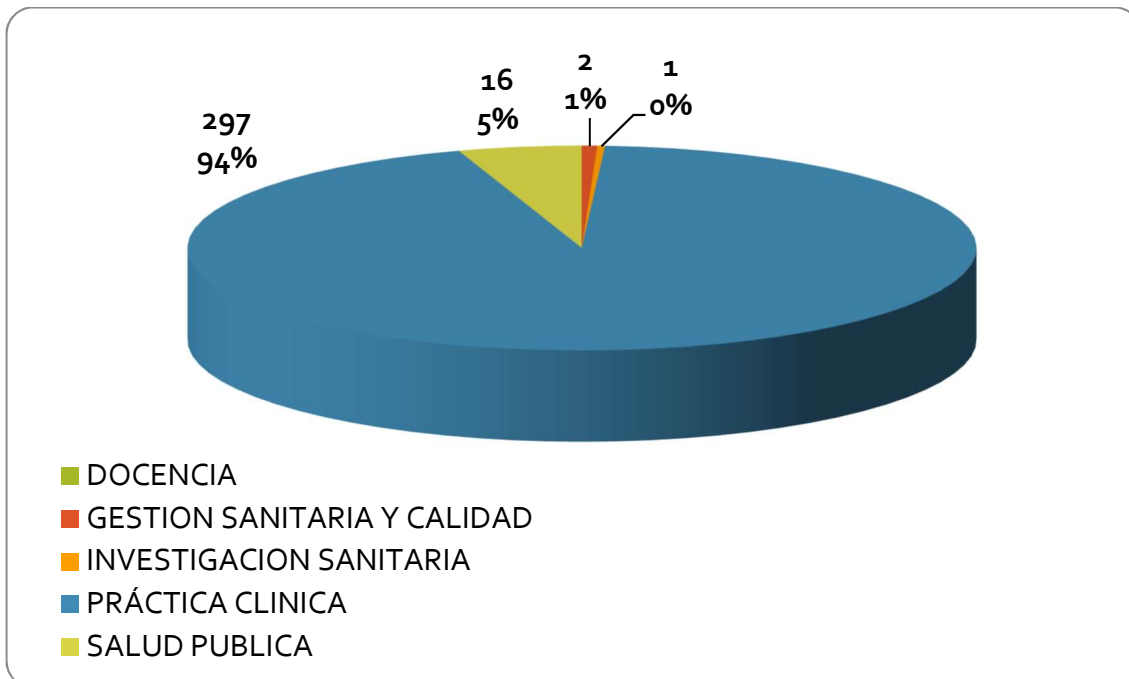

POR LOS PROFESIONALES A LOS QUE SE DIRIGE LA ACTIVIDAD

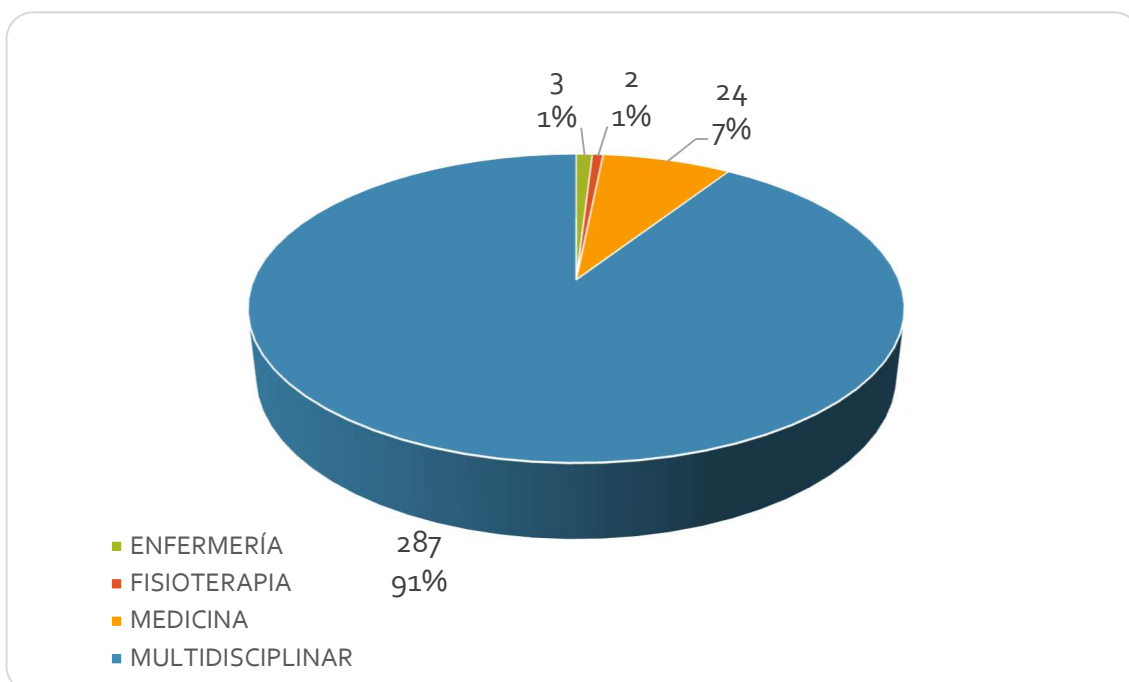

POR LA DURACIÓN EN HORAS

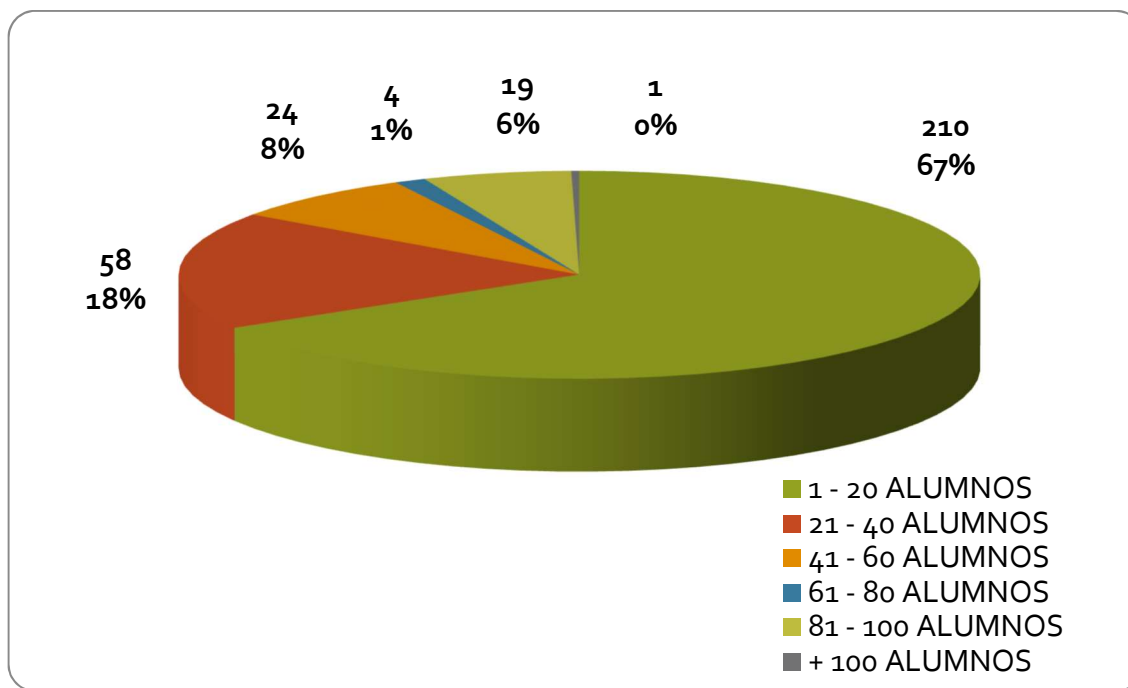

POR EL NUMERO DE ALUMNOS

