

MEMORIA DE ACTIVIDADES

**47^a
COMISIÓN PERMANENTE**

8 de noviembre de 2012



**COMISIÓN DE FORMACIÓN
CONTINUADA DE LAS
PROFESIONES SANITARIAS
DE LA COMUNIDAD AUTÓNOMA
DE CANTABRIA**

TOTAL DE ACTIVIDADES PRESENTADAS A ACREDITAR POR ENTIDAD (desde el 1 de agosto de 2008)

ENTIDAD	Nº DE SOLICITUDES
ACTES - ASOCIACION CANTABRA DE TECNICOS ESPECIALISTAS SANITARIOS	6
AEGRIS. ASOCIACIÓN ESPAÑOLA DE GESTIÓN DE RIESGOS SANITARIOS.	1
AGRUPACIÓN DE TRABAJADORES INDEPENDIENTES	1
ALBERTO PEREZ GOMEZ	3
ANESVAL (ASOCIACION PARA LA FORMACION Y DESARROLLO DEL CONOCIMIENTO EN ANESTESIOLOGÍA, REANIMACION Y TERAPEUTICA DEL DOLOR)	1
ASEEDAR-TD (ASOCIACION ESPAÑOLA DE ENFERMERIA DE ANESTESIA REANIMACION Y TERAPIA DEL DOLOR)	1
ASOCIACIÓN CÁNTABRA DE MATRONAS	1
ASOCIACIÓN DE ENFERMERAS DE PEDIATRÍA EN ATENCIÓN PRIMARIA (AENFPAP)	4
ASOCIACIÓN DE HIGIENISTAS BUCODENTALES DE CANTABRIA (HIDES)	5
ASOCIACION ESPAÑOLA DE ENFERMERIA DE LA INFANCIA	1
ASOCIACIÓN ESPAÑOLA DE PSICODRAMA	1
ASOCIACION ESPAÑOLA HHT	1
ASOCIACION ESPAÑOLA PARA LA INVESTIGACION Y DESARROLLO DE LA TERAPIA FAMILIAR	1
ASOCIACIÓN FURGEM	5
ASOCIACIÓN NACIONAL DE PSICÓLOGOS CLÍNICOS Y RESIDENTES (ANPIR) Vocalía CANTABRIA	4
AULA DE FORMACIÓN ORTODONTICA PARA HIGIENISTAS DENTALES	4
AULA DE SIMULACIÓN CLÍNICA. UNIVERSIDAD DE CANTABRIA (ASIUC)	1
AYUNTAMIENTO DE PIÉLAGOS - AULA DE FORMACIÓN	121
AYUNTAMIENTO DE POLANCO	6
AYUNTAMIENTO DE SANTANDER	2
CENORA, SOCIEDAD CENTRO NORTE DE RADIOLOGÍA	1
CENTRO DE ENTRENAMIENTO EN SITUACIONES CRÍTICAS. HUMV.	6

ENTIDAD	Nº DE SOLICITUDES
CENTRO DE FISIOTERAPIA Y REHABILITACIÓN PGR	1
CENTRO DE FORMACIÓN ACADEMIA ALPE	2
CLÍNICAS DENS S.L.	8
CÓDICE CANTABRIA	1
COLEGIO DE PODÓLOGOS DE CANTABRIA	2
COLEGIO OFICIAL DE ENFERMERÍA DE CANTABRIA	50
COLEGIO OFICIAL DE FARMACÉUTICOS DE CANTABRIA	11
COLEGIO OFICIAL DE FISIOTERAPEUTAS DE CANTABRIA	6
COLEGIO OFICIAL DE INGENIEROS INDUSTRIALES DE CANTABRIA	1
COLEGIO OFICIAL DE MÉDICOS DE CANTABRIA	13
COLEGIO OFICIAL DE ODONTÓLOGOS Y ESTOMATÓLOGOS DE CANTABRIA	10
COLEGIO OFICIAL VETERINARIO DE CANTABRIA	3
COLEGIO PROFESIONAL DE LOGOPEDAS DE CANTABRIA	5
CONSEJO GENERAL DE COLEGIOS OFICIALES DE FARMACÉUTICOS	1
COSSIO FORMACIÓN	21
DELEGACIÓN DEL COLEGIO DE ÓPTICOS-OPTOMETRISTAS DE CANTABRIA	1
DIRECCIÓN GENERAL DE ORDENACIÓN Y ATENCIÓN SANITARIA. CONSEJERIA DE SANIDAD	5
DIRECCIÓN GENERAL DE SALUD PÚBLICA. CONSEJERIA DE SANIDAD	34
ESCUELA ESPAÑOLA DE PSICOTERAPIA	2
ESCUELA ESPAÑOLA DE PSICOTERAPIA Y FUNDACIÓN PARA LA INVESTIGACIÓN EN PSICOTERAPIA Y PERSONALIDAD	1
FEDERACIÓN NACIONAL DE HIGIENISTAS BUCODENTALES (HIDES)	2
FISIOMED - JAVIER RODRÍGUEZ PALENCIA	9
FUNDACIÓN DEL COLEGIO OFICIAL DE MÉDICOS DE CANTABRIA	37

ENTIDAD	Nº DE SOLICITUDES
FUNDACIÓN MARQUÉS DE VALDECILLA	71
FUNDACIÓN MARQUES DE VALDECILLA - BANCO DE SANGRE Y TEJIDOS DE CANTABRIA	1
FUNDACIÓN MARQUES DE VALDECILLA-IFIMAV	7
FUNDACIÓN PARA LA INVESTIGACIÓN EN PSICOTERAPIA Y PERSONALIDAD	5
FUNDACIÓN PRIVADA ESCOLES UNIVERSITARIAS GIMBERNAT	32
GABINETE DE FISIOTERAPIA Y OSTEOPATÍA ISIDORO SAN JUSTO MOLLEDA	1
GERENCIA DE ATENCIÓN ESPECIALIZADA ÁREAS DE SALUD TORRELAVEGA-REINOSA (HOSPITALES SIERRALLANA Y TRES MARES)	54
GERENCIA DE ATENCIÓN PRIMARIA	33
GERENCIA DEL SERVICIO CANTABRO DE SALUD	1
GERENCIA UNICA DE AREA DE LAREDO	8
GERENCIAS DE ATENCION PRIMARIA Y DE ATENCION ESPECIALIZADA (TORRELAVEGA-REINOSA)	7
GRUPO CENTRO DE ESTUDIOS COSSIO	30
HOSPITAL DE LAREDO	87
HOSPITAL SIERRALLANA	164
HOSPITAL UNIVERSITARIO "MARQUÉS DE VALDECILLA"	138
HOSPITAL VIRTUAL VALDECILLA	78
ICOMED - JAVIER RODRIGUEZ PALENCIA	9
IFIMAV	1
INSTITUTO CANTABRO DE SERVICIOS SOCIALES	1
ISABEL MUÑOZ MATE	1
MGT COMUNICACIÓN (ORGANIZACIÓN DE CURSOS Y GRUPOS) - CAROLINA SOLANO RUIZ	7
OSPC - FMV	1
RIVENDEL GRUPOS Y ORGANIZACIONES	2

ENTIDAD	Nº DE SOLICITUDES
SANTANDER ORTHOP MEETING (SOCIEDAD PARA LA GESTION DEL CONGRESO)	1
SEINORTE	1
SEMERGEN	16
SEMERGEN CANTABRIA	4
SERVICIO CANTABRO DE SALUD	10
SOCIEDAD CANTABRA DE HIPERTENSION ARTERIAL (SCHTA)	6
SOCIEDAD CANTABRA DE MEDICINA FAMILIAR Y COMUNITARIA	1
SOCIEDAD CASTELLA-LEONESA Y CANTABRA DE PATOLOGÍA RESPIRATORIA	1
SOCIEDAD CENTRO NORTE DE RADIOLOGÍA (CENORA)	1
SOCIEDAD ESPAÑOLA DE CONTRACEPCION	11
SOCIEDAD ESPAÑOLA DE ENFERMERÍA INTENSIVA Y UNIDADES CORONARIAS (SEEIUC)	15
SOCIEDAD ESPAÑOLA DE MEDICINA INTENSIVA, CRITICA Y UNIDADES CORONARIAS (SEMICYUC)	25
SOCIEDAD ESPAÑOLA DE MÉDICOS GENERALES Y DE FAMILIA	38
SOCIEDAD ESPAÑOLA DE NEFROLOGÍA	1
SOCIEDAD ESPAÑOLA DE ODONTOPEDIATRÍA	2
SOCIEDAD ESPAÑOLA DE TRASPLANTE (SET)	1
SOCIEDAD MÉDICA ESPAÑOLA DE FONIATRÍA (SOMEF)	2
SOCIEDAD NORTE DE MEDICINA PREVENTIVA Y SALUD	1
SUBDIRECCIÓN DE DESARROLLO Y CALIDAD ASISTENCIAL - SERVICIO CANTABRO DE SALUD	77
TEDEC MEIJI FARMA	1
UNIVERSIDAD DE CANTABRIA	21
UNIVERSIDAD INTERNACIONAL MENENDEZ PELAYO	4
UTESCAN	1
TOTAL	91 ENTIDADES
	1.383 SOL.

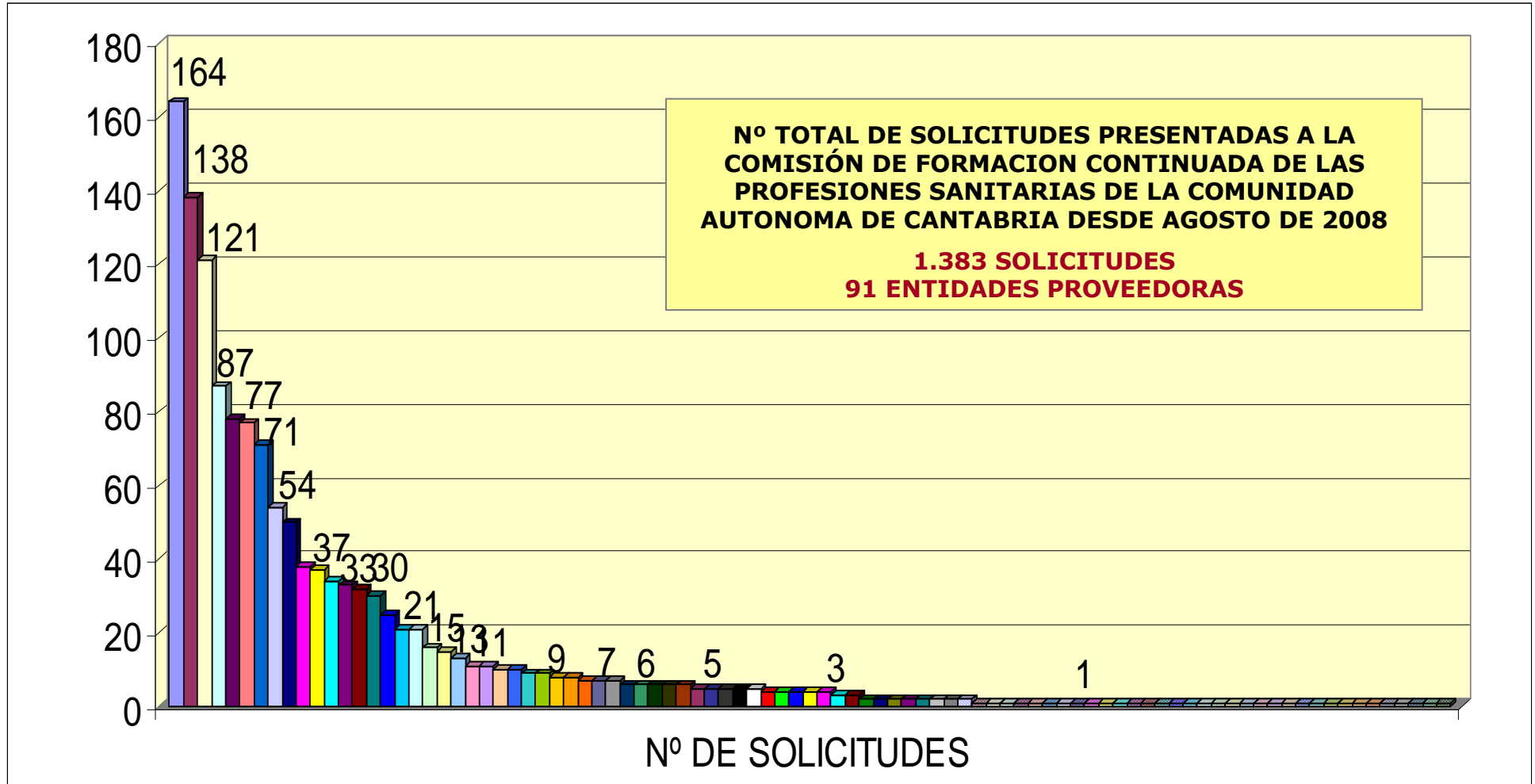

- | | |
|--|---|
| <ul style="list-style-type: none"> <input type="checkbox"/> HOSPITAL SIERRALLANA <input type="checkbox"/> AYUNTAMIENTO DE PIÉLAGOS - AULA DE FORMACIÓN <input checked="" type="checkbox"/> SUBDIRECCIÓN DE DESARROLLO Y CALIDAD ASISTENCIAL - SERVICIO CANTABRO DE SALUD <input checked="" type="checkbox"/> HOSPITAL VIRTUAL VALDECILLA <input checked="" type="checkbox"/> COLEGIO OFICIAL DE ENFERMERÍA DE CANTABRIA <input checked="" type="checkbox"/> DIRECCIÓN GENERAL DE SALUD PÚBLICA. CONSEJERIA DE SANIDAD <input checked="" type="checkbox"/> GERENCIA DE ATENCIÓN PRIMARIA <input checked="" type="checkbox"/> GRUPO CENTRO DE ESTUDIOS COSSIO <input checked="" type="checkbox"/> COSSIO FORMACIÓN <input type="checkbox"/> SEMERGEN <input type="checkbox"/> COLEGIO OFICIAL DE MÉDICOS DE CANTABRIA <input type="checkbox"/> SOCIEDAD ESPAÑOLA DE CONTRACEPCION <input checked="" type="checkbox"/> COLEGIO OFICIAL DE ODONTÓLOGOS Y ESTOMATÓLOGOS DE CANTABRIA <input checked="" type="checkbox"/> CLÍNICAS DENS S.L. <input checked="" type="checkbox"/> ICOMED - JAVIER RODRIGUEZ PALENCIA <input checked="" type="checkbox"/> GERENCIAS DE A.PRIMARIA Y DE A. ESPECIALIZADA (TORRELAVEGA-REINOSA) <input checked="" type="checkbox"/> ACTES - ASOCIACION CANTABRA DE TECNICOS ESPECIALISTAS SANITARIOS <input checked="" type="checkbox"/> CENTRO DE ENTRENAMIENTO EN SITUACIONES CRÍTICAS. HUMV. <input checked="" type="checkbox"/> SOCIEDAD CANTABRA DE HIPERTENSION ARTERIAL (SCHTA) <input checked="" type="checkbox"/> ASOCIACIÓN FURGEM <input checked="" type="checkbox"/> FUNDACIÓN PARA LA INVESTIGACIÓN EN PSICOTERAPIA Y PERSONALIDAD <input checked="" type="checkbox"/> ASOCIACIÓN NACIONAL DE PSICÓLOGOS CLÍNICOS Y RESIDENTES (ANPIR) Vocalía CANTABRIA <input checked="" type="checkbox"/> SEMERGEN CANTABRIA <input checked="" type="checkbox"/> AULA DE FORMACIÓN ORTODONTICA PARA HIGIENISTAS DENTALES <input checked="" type="checkbox"/> COLEGIO OFICIAL VETERINARIO DE CANTABRIA <input checked="" type="checkbox"/> CENTRO DE FORMACIÓN ACADEMIA ALPE <input checked="" type="checkbox"/> ESCUELA ESPAÑOLA DE PSICOTERAPIA <input type="checkbox"/> RIVENDEL GRUPOS Y ORGANIZACIONES <input type="checkbox"/> SOCIEDAD MÉDICA ESPAÑOLA DE FONIATRÍA (SOMEF) <input type="checkbox"/> AGRUPACIÓN DE TRABAJADORES INDEPENDIENTES <input checked="" type="checkbox"/> ASEEDAR-TD (ASOCIACION ESPAÑOLA DE ENFERMERIA DE ANESTESIA REANIMACION Y TERAPIA DEL DOLOR) <input checked="" type="checkbox"/> ASOCIACION ESPAÑOLA DE ENFERMERIA DE LA INFANCIA <input checked="" type="checkbox"/> ASOCIACIÓN ESPAÑOLA HHT <input checked="" type="checkbox"/> AULA DE SIMULACIÓN CLÍNICA. UNIVERSIDAD DE CANTABRIA (ASIUC) <input checked="" type="checkbox"/> CENTRO DE FISIOTERAPIA Y REHABILITACIÓN PGR <input checked="" type="checkbox"/> COLEGIO OFICIAL DE INGENIEROS INDUSTRIALES DE CANTABRIA <input checked="" type="checkbox"/> DELEGACIÓN DEL COLEGIO DE ÓPTICOS-OPTOMETRISTAS DE CANTABRIA <input type="checkbox"/> FUNDACIÓN MARQUES DE VALDECILLA - BANCO DE SANGRE Y TEJIDOS DE CANTABRIA <input type="checkbox"/> GERENCIA DEL SERVICIO CANTABRO DE SALUD <input type="checkbox"/> INSTITUTO CANTABRO DE SERVICIOS SOCIALES <input checked="" type="checkbox"/> OSPC - FMV <input checked="" type="checkbox"/> SEINORTE <input checked="" type="checkbox"/> SOCIEDAD CASTELLA-LEONESA Y CANTABRA DE PATOLOGÍA RESPIRATORIA <input type="checkbox"/> SOCIEDAD ESPAÑOLA DE NEFROLOGÍA <input checked="" type="checkbox"/> SOCIEDAD NORTE DE MEDICINA PREVENTIVA Y SALUD <input checked="" type="checkbox"/> UTESCAN | <ul style="list-style-type: none"> <input checked="" type="checkbox"/> HOSPITAL UNIVERSITARIO "MARQUÉS DE VALDECILLA" <input type="checkbox"/> HOSPITAL DE LAREDO <input checked="" type="checkbox"/> FUNDACIÓN MARQUÉS DE VALDECILLA <input type="checkbox"/> GERENCIA DE ATENCIÓN ESPECIALIZADA ÁREAS DE SALUD TORRELAVEGA-REINOSA (H. SIERRALLANA Y TRES MARES) <input checked="" type="checkbox"/> SOCIEDAD ESPAÑOLA DE MÉDICOS GENERALES Y DE FAMILIA <input checked="" type="checkbox"/> FUNDACIÓN DEL COLEGIO OFICIAL DE MÉDICOS DE CANTABRIA <input checked="" type="checkbox"/> FUNDACIÓN PRIVADA ESCOLES UNIVERSITARIAS GIMBERNAT <input checked="" type="checkbox"/> SOCIEDAD ESPAÑOLA DE MEDICINA INTENSIVA, CRÍTICA Y UNIDADES CORONARIAS (SEMICYUC) <input type="checkbox"/> UNIVERSIDAD DE CANTABRIA <input type="checkbox"/> SOCIEDAD ESPAÑOLA DE ENFERMERÍA INTENSIVA Y UNIDADES CORONARIAS (SEEIUC) <input checked="" type="checkbox"/> COLEGIO OFICIAL DE FARMACÉUTICOS DE CANTABRIA <input type="checkbox"/> SERVICIO CANTABRO DE SALUD <input checked="" type="checkbox"/> FISIOMED - JAVIER RODRÍGUEZ PALENCIA <input checked="" type="checkbox"/> GERENCIA UNICA DE AREA DE LAREDO <input checked="" type="checkbox"/> FUNDACIÓN MARQUES DE VALDECILLA-IFIMAV <input checked="" type="checkbox"/> MGT COMUNICACIÓN (ORGANIZACIÓN DE CURSOS Y GRUPOS)- CAROLINA SOLANO RUIZ <input checked="" type="checkbox"/> AYUNTAMIENTO DE POLANCO <input checked="" type="checkbox"/> COLEGIO OFICIAL DE FISIOTERAPEUTAS DE CANTABRIA <input checked="" type="checkbox"/> ASOCIACIÓN DE HIGIENISTAS BUCODENTALES DE CANTABRIA (HIDES) <input checked="" type="checkbox"/> COLEGIO PROFESIONAL DE LOGOPEDAS DE CANTABRIA <input type="checkbox"/> ASOCIACIÓN DE ENFERMERAS DE PEDIATRÍA EN ATENCIÓN PRIMARIA (AENFPAP) <input checked="" type="checkbox"/> DIRECCIÓN GENERAL DE ORDENACIÓN Y ATENCIÓN SANITARIA. CONSEJERIA DE SANIDAD <input checked="" type="checkbox"/> UNIVERSIDAD INTERNACIONAL MENENDEZ PELAYO <input checked="" type="checkbox"/> ALBERTO PEREZ GOMEZ <input checked="" type="checkbox"/> AYUNTAMIENTO DE SANTANDER <input checked="" type="checkbox"/> COLEGIO DE PODÓLOGOS DE CANTABRIA <input checked="" type="checkbox"/> FEDERACIÓN NACIONAL DE HIGIENISTAS BUCODENTALES (HIDES) <input checked="" type="checkbox"/> SOCIEDAD ESPAÑOLA DE ODONTOPEDIATRÍA <input checked="" type="checkbox"/> AEGRIS. ASOCIACIÓN ESPAÑOLA DE GESTIÓN DE RIESGOS SANITARIOS. <input type="checkbox"/> ANESVAL (ASOC. PARA LA FORM. Y DESAR. DEL CONOCIMIENTO EN ANESTESIOLOGÍA, REANIMACION Y TERAPEUTICA DEL DOLOR) <input type="checkbox"/> ASOCIACIÓN CÁNTABRA DE MATRONAS <input type="checkbox"/> ASOCIACIÓN ESPAÑOLA DE PSICODRAMA <input checked="" type="checkbox"/> ASOCIACION ESPAÑOLA PARA LA INVESTIGACION Y DESARROLLO DE LA TERAPIA FAMILIAR <input checked="" type="checkbox"/> CENORA, SOCIEDAD CENTRO NORTE DE RADIOLOGÍA <input checked="" type="checkbox"/> CÓDICE CANTABRIA <input checked="" type="checkbox"/> CONSEJO GENERAL DE COLEGIOS OFICIALES DE FARMACÉUTICOS <input type="checkbox"/> ESCUELA ESPAÑOLA DE PSICOTERAPIA Y FUNDACIÓN PARA LA INVESTIGACIÓN EN PSICOTERAPIA Y PERSONALIDAD <input type="checkbox"/> GABINETE DE FISIOTERAPIA Y OSTEOPATÍA ISIDORO SAN JUSTO MOLLEDA <input type="checkbox"/> IFIMAV <input type="checkbox"/> ISABEL MUÑOZ MATE <input checked="" type="checkbox"/> SANTANDER ORTHOP MEETING (SOCIEDAD PARA LA GESTION DEL CONGRESO) <input checked="" type="checkbox"/> SOCIEDAD CANTABRA DE MEDICINA FAMILIAR Y COMUNITARIA <input checked="" type="checkbox"/> SOCIEDAD CENTRO NORTE DE RADIOLOGÍA (CENORA) <input type="checkbox"/> SOCIEDAD ESPAÑOLA DE TRASPLANTE (SET) <input checked="" type="checkbox"/> TEDEC MEIJIFARMA |
|--|---|

RESUMEN DE DATOS POR COMISIONES PERMANENTES

AÑO	Nº DE COMISIÓN PERMANENTE	FECHA	ACREDITADAS	NO ACREDIT	DESESTIMADAS, NO ADMITIDAS,	TOTAL POR COMISIÓN
2008	1ª	29/09/2008	22	4	0	26
	2ª	24/10/2008	32	1	1	34
	3ª	19/11/2008	29	1	0	30
	4ª	15/12/2008	9	0	1	10
2009	5ª	19/01/2009	22	0	11	33
	6ª	20/02/2009	20	1	2	23
	7ª	19/03/2009	21	1	0	22
	8ª	28/04/2009	21	2	0	23
	9ª	28/05/2009	10	0	3	13
	10ª	15/07/2009	9	0	1	10
	11ª	28/08/2009	18	0	1	19
	12ª	30/09/2009	18	1	0	19
	13ª	27/10/2009	34	1	0	35
	14ª	09/12/2009	26	0	0	26
2010	15ª	21/01/2010	53	0	0	53
	16ª	03/03/2010	34	0	0	34
	17ª	29/03/2010	47	0	0	47
	18ª	19/04/2010	21	0	0	21
	19ª	20/05/2010	24	1	0	25
	20ª	22/06/2010	13	0	0	13
	21ª	08/09/2010	33	0	0	33
	22ª	08/10/2010	27	0	0	27
	23ª	10/11/2010	33	0	1	34
	24ª	03/12/2010	23	0	0	23
2011	25ª	19/01/2011	53	0	0	53
	26ª	15/02/2011	34	0	0	34
	27ª	03/03/2011	21	0	0	21
	28ª	07/04/2011	23	0	0	23
	29ª	05/05/2011	21	0	0	21
	30ª	07/06/2011	16	0	0	16
	31ª	15/07/2011	8	0	0	8
	32ª	02/09/2011	29	0	0	29
	33ª	05/10/2011	47	0	2	49
	34ª	25/10/2011	48	2	2	52
	35ª	21/11/2011	25	0	2	27
	36ª	19/12/2011	13	1	0	14
2012	37ª	18/01/2012	28	2	0	30
	38ª	10/02/2012	45	0	0	45
	39ª	13/03/2012	30	0	0	30
	40ª	23/04/2012	31	1	0	32
	41ª	21/05/2012	18	0	3	21
	42ª	06/06/2012	55	1	0	56
	43ª	12/07/2012	43	0	0	43
	44ª	07/08/2012	11	0	0	11
	45ª	12/09/2012	32	0	0	32
	46ª	04/10/2012	35	0	1	36
	47ª	08/11/2012	38	0	2	40
Totales			1303	20	33	1356
%			96,1 %	1,5 %	2,4 %	100%

Entre el 1 de Agosto de 2008 y el 8 de noviembre de 2012, la Secretaría Técnica de la Comisión de Formación Continuada de las Profesiones Sanitarias de Cantabria ha recibido un total de **1.383 solicitudes** para la acreditación de cursos de formación continuada.

Esta comisión permanente está formada por **40 actividades**: se han sometido al proceso de acreditación 38 solicitudes, resultando todas ellas acreditadas y dos solicitudes no han sido admitidas a trámite por el contenido del curso.

Una vez finalizada la reunión de la Comisión Permanente, los datos quedarán de esta forma:

- **1323 solicitudes**, el **96%** de las solicitudes presentadas, habrán sido sometidas al proceso de evaluación puesto que reúnen los requisitos exigidos por la comisión nacional de formación continuada, respecto a destinatarios y áreas, habrán sido acreditadas (**1.303**) o rechazadas (**20**),
- En **33 solicitudes** no ha sido así, por lo que se ha desestimado la petición de acreditación, o bien el proveedor ha renunciado a su acreditación antes de su resolución, (**2%**).
- Un **2%**, **27 solicitudes**, estarán en proceso de evaluación.

EVALUADAS	1.323	96%
DESESTIMADAS/DESISTIMADAS	33	2%
EN PROCESO DE EVALUACIÓN	27	2%
	1.383	100 %

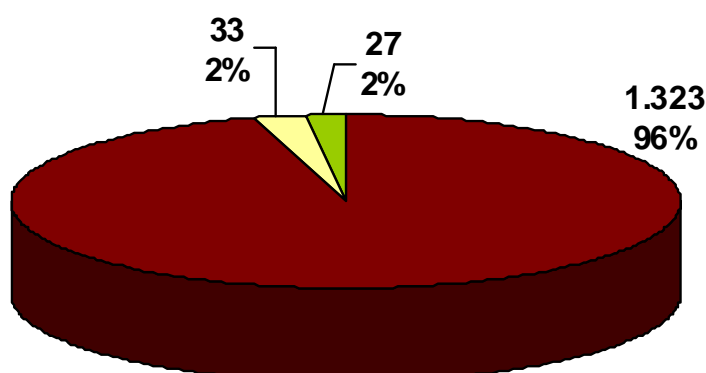

■ EVALUADAS
■ DESESTIMADAS/DESISTIMADAS
■ EN PROCESO DE EVALUACIÓN

De las **1.323 solicitudes** evaluadas, **882 (67%)** son actividades presentadas por primera vez a acreditar (una primera edición), mientras que **441 (33%)** de las solicitudes, corresponden a ediciones sucesivas de actividades previamente acreditadas a nivel nacional o autonómico.

1ª EDICIÓN	882	67%
EDICIONES SUCESIVAS	441	33%
	1.323	100 %

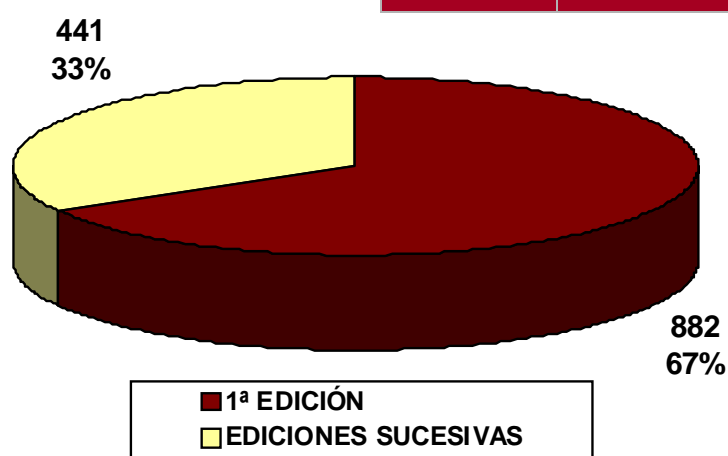

Del total de solicitudes evaluadas, **1.323**, ha habido **1.303 (98%)** que han superado el proceso de acreditación, y **20 (2%)** que no lo han superado.

ACREDITABLES	1.303	98%
NO ACREDITABLES	20	2%
	1.323	100%

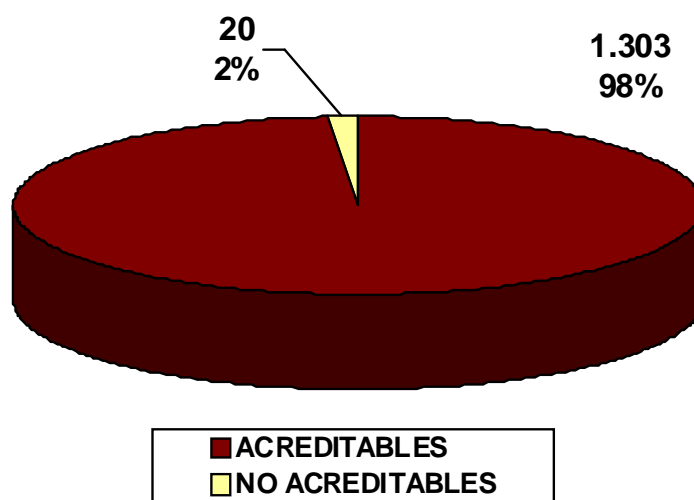

COMISIÓN PERMANENTE

47ª Reunión

8 de noviembre de 2012

En esta comisión permanente se presentarán **40 solicitudes de acreditación**; 38 que han superado el proceso de acreditación y 2 solicitudes no admitidas a trámite por no ser materia de acreditación, las cuales suponen un total de **83 actividades formativas**.

NÚMERO DE ACTIVIDADES EVALUADAS POR ENTIDAD PROVEEDORA

PROVEEDOR	Nº DE SOLICITUDES
AULA FORMACIÓN AYUNTAMIENTO PIÉLAGOS	5
COLEGIO OFICIAL DE ENFERMERÍA DE CANTABRIA	4
COLEGIO OFICIAL DE ODONTÓLOGOS Y ESTOMATÓLOGOS DE CANTABRIA	1
DIRECCIÓN GENERAL DE ORDENACIÓN Y ATENCIÓN SANITARIA	1
FUNDACIÓN DEL COLEGIO OFICIAL DE MÉDICOS DE CANTABRIA	2
FUNDACIÓN PARA LA INVESTIGACIÓN EN PSICOTERAPIA Y PERSONALIDAD	1
GERENCIA DE ATENCIÓN ESPECIALIZADA ÁREAS DE SALUD 3 Y 4. HOSPITAL SIERRALLANA	4
HOSPITAL UNIVERSITARIO "MARQUES DE VALDECILLA"	8
HOSPITAL VIRTUAL VALDECILLA	12
SERVICIO CÁNTABRO DE SALUD. SUBDIRECCIÓN DE DESARROLLO Y CALIDAD ASISTENCIAL	1
SOCIEDAD ESPAÑOLA DE MÉDICOS DE ATENCIÓN PRIMARIA (SEMERGEN CANTABRIA)	1
TOTAL	40 SOLICITUDES

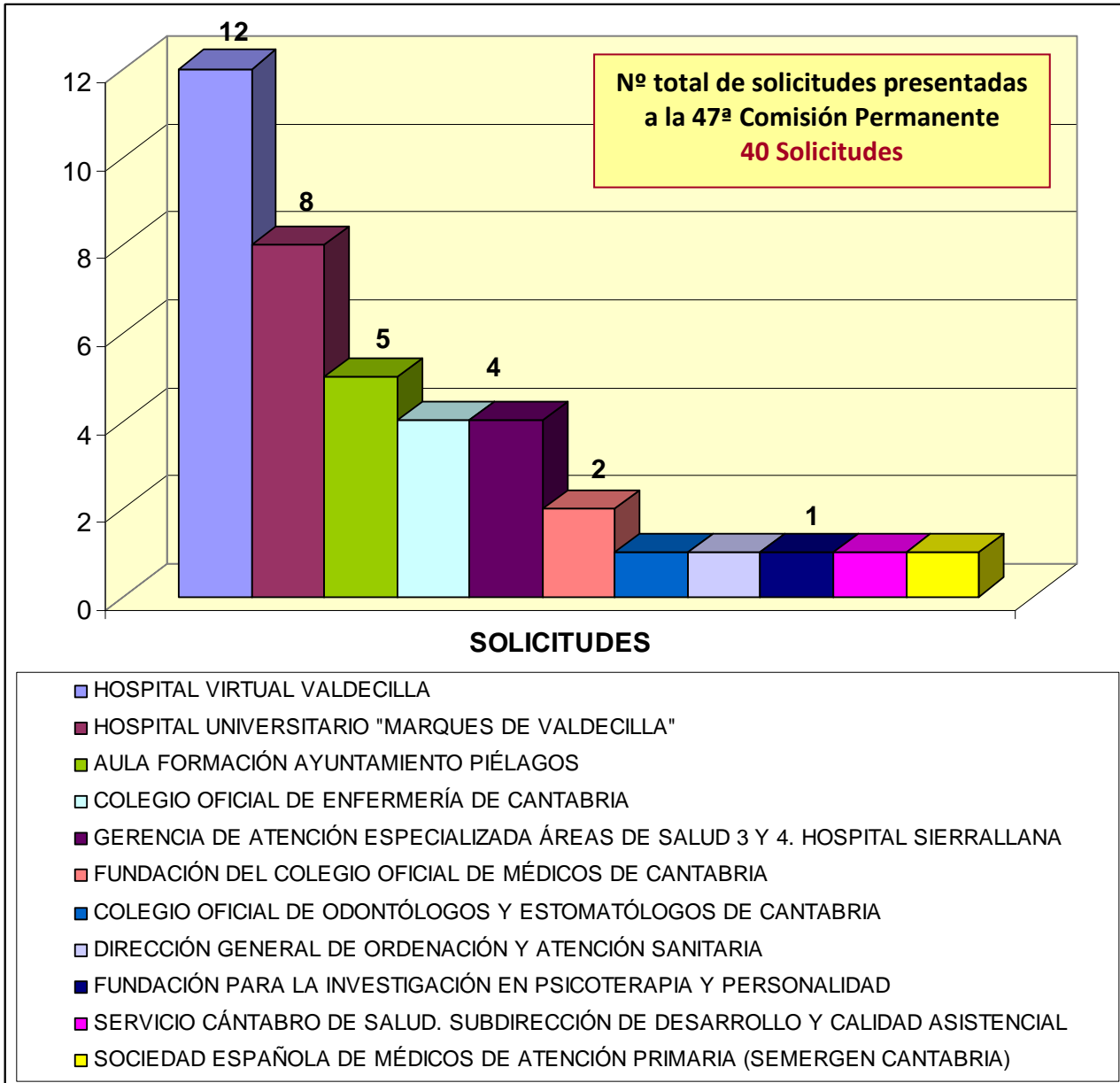

SOLICITUDES DE ACTIVIDADES PRESENTADAS A LA 47ª COMISIÓN PERMANENTE

COMISIÓN PERMANENTE	FECHA	ACREDITADAS	NO ACREDITADAS	DESESTIMADAS NO ADMITIDAS	TOTAL COMISIÓN
47ª REUNIÓN	08/11/2012	38	0	2	40

De las 40 solicitudes presentadas a esta comisión permanente, dos solicitudes no se han admitido a trámite y las otras 38 solicitudes, se corresponden con 83 actividades formativas, ya que dentro de dichas solicitudes hay 45 actividades sucesivas.

SOLICITUDES PRESENTADAS	38
EDICIONES SUCESIVAS DENTRO DE LA SOLICITUD	45
TOTAL	83 ACTIVIDADES

NO ADMITIDAS A TRÁMITE

Nº	NOMBRE DE LA ACTIVIDAD	PROVEEDOR	MOTIVO
324	TALLER DE CUIDADOS EN DIETOTERAPIA. INTRODUCCION.	COLEGIO OFICIAL DE ENFERMERÍA DE CANTABRIA	MATERIA EXCLUIDA EXPRESAMENTE: ACTIVIDADES QUE TRATEN MATERIAS NO ADMITIDAS EN GENERAL POR EL S.N.S. TALES COMO ACUPUNTURA, HOMEOPATÍA, BIOENERGÉTICA, FENG-SUI, ETC.
332	INTRODUCCION A LA AURICULOTERAPIA Y SUS CUIDADOS	COLEGIO OFICIAL DE ENFERMERÍA DE CANTABRIA	MATERIA EXCLUIDA EXPRESAMENTE: ACTIVIDADES QUE TRATEN MATERIAS NO ADMITIDAS EN GENERAL POR EL S.N.S. TALES COMO ACUPUNTURA, HOMEOPATÍA, BIOENERGÉTICA, FENG-SUI, ETC

SOLICITUDES ACREDITADAS 38

EDICIONES SUCESIVAS (6 Solicitudes)

Nº	NOMBRE DE LA ACTIVIDAD	PROVEEDOR	Nº CRÉDITOS	Nº EXPEDIENTE	Nº EDICIONES
333	SUELO PÉLVICO FEMENINO. PROMOCIÓN Y CUIDADOS DE LA SALUD	COLEGIO OFICIAL DE ENFERMERÍA DE CANTABRIA	2,1	25.848-1,087/11	1
337	ATENCIÓN AL PACIENTE CON DISNEA AGUDA (AIDA)	HOSPITAL VIRTUAL VALDECILLA	4,7	24,251-1.063/11	1
338	RECOMENDACIONES ASISTENCIALES EN TRAUMA GRAVE	HOSPITAL VIRTUAL VALDECILLA	6,2	27,202-1.118/11	3
344	REANIMACIÓN CARDIOPULMONAR BÁSICA Y AVANZADA	HOSPITAL VIRTUAL VALDECILLA	7,9	24.256-1065/11	5
345	PROGRAMA DE ENTRENAMIENTO EN EL MANEJO DE PACIENTES CON DISPOSITIVOS DE SOPORTE CIRCULATORIO TIPO ECMO	HOSPITAL UNIVERSITARIO MARQUES DE VALDECILLA	1,3	3.147-42/12	7
346	CURSO PARA LA FORMACIÓN EN EL MANEJO DE DISPOSITIVOS DE SOPORTE CIRCULATORIO TIPO ECMO	HOSPITAL VIRTUAL VALDECILLA	2	20.178-955/11	2

1ª EDICIÓN (28 Solicitudes)

Nº	NOMBRE DE LA ACTIVIDAD	PROVEEDOR	Nº CRÉDITOS	ÍNDICE CUANTIT.	ÍNDICE CUALITAT.	Nº EDICIONES
240	MANEJO DE LAS COMPLICACIONES PERIOPERATORIAS MÁS FRECUENTES	HOSPITAL VIRTUAL VALDECILLA	1,1	0,55	1,93	1
241	INTRODUCCIÓN A LA VENTILACIÓN MECÁNICA	HOSPITAL VIRTUAL VALDECILLA	1	0,55	1,77	1
242	INSERCIÓN, CUIDADO Y MANTENIMIENTO DE CATÉTERES	HOSPITAL VIRTUAL VALDECILLA	1	0,55	1,81	1
257	CUIDADOS DE ENFERMERÍA EN ACCESOS VENOSOS CENTRALES	HOSPITAL UNIVERSITARIO MARQUES DE VALDECILLA	0,9	0,44	2	1
258	ACTUALIZACIÓN DE CONOCIMIENTOS EN LA UNIDAD DE REANIMACIÓN 2012	HOSPITAL UNIVERSITARIO MARQUES DE VALDECILLA	2	1,16	1,7	1
263	CAPACITACIÓN EN SOPORTE VITAL BÁSICO Y AVANZADO EN SITUACIONES CRÍTICAS PARA ENFERMEROS DE URGENCIAS	GERENCIA DE ATENCIÓN ESPECIALIZADA ÁREAS DE SALUD 3 Y 4. HOSPITAL SIERRALLANA	3,2	1,58	2,02	2
265	TALLER DE VENDAJES E INMOVILIZACIONES TRAUMATOLÓGICAS PARA ENFERMERÍA DE URGENCIAS	GERENCIA DE ATENCIÓN ESPECIALIZADA DE LAS ÁREAS III Y IV (HOSPITALES SIERRALLANA Y TRES MARES)	3,1	1,41	2,2	2

Nº	NOMBRE DE LA ACTIVIDAD	PROVEEDOR	Nº CRÉDITOS	ÍNDICE CUANTIT.	ÍNDICE CUALITAT.	Nº EDICIONES
267	PROGRAMA DE FORMACIÓN CONTINUADA EN PSICOTERAPIA BASADA EN LA EVIDENCIA. MÓDULO DOS: DUELO Y TRAUMA DESDE UNA PERSPECTIVA INTEGRADORA	HOSPITAL UNIVERSITARIO MARQUES DE VALDECILLA	13,1	6,86	1,92	1
269	TALLER DE CUIDADO Y MANEJO DEL PACIENTE OSTOMIZADO EN LA FASE PREOPERATORIA	GERENCIA DE ATENCIÓN ESPECIALIZADA ÁREAS DE SALUD 3 Y 4. HOSPITAL SIERRALLANA	0,9	0,44	1,97	2
271	PRIMEROS AUXILIOS A PERSONAS DEPENDIENTES	AULA FORMACIÓN AYUNTAMIENTO PIÉLAGOS	4	2,5	1,58	1
279	GESTIÓN DE DOCUMENTACIÓN Y CRITERIOS DE CALIDAD EN ATENCIÓN A PERSONAS EN SITUACIÓN DE DEPENDENCIA	AULA FORMACIÓN AYUNTAMIENTO PIÉLAGOS	3,8	2,5	1,5	1
280	ORGANIZACIÓN E INTERPRETACIÓN DE PROGRAMAS PARA LA ATENCIÓN A PERSONAS EN SITUACIÓN DE DEPENDENCIA	AULA FORMACIÓN AYUNTAMIENTO PIÉLAGOS	3,9	2,5	1,55	1
281	PRINCIPIOS DE ALIMENTACIÓN Y NUTRICIÓN EN APOYO DOMICILIO	AULA FORMACIÓN AYUNTAMIENTO PIÉLAGOS	9,2	4,5	2,05	1
282	ORGANIZACIÓN DEL TRABAJO, GESTIÓN Y LIMPIEZA EN APOYO DOMICILIO	AULA FORMACIÓN AYUNTAMIENTO PIÉLAGOS	9,4	4,5	2,08	1
291	MANEJO MULTIDISCIPLINAR DE URGENCIAS VITALES EN QUIRÓFANO DE NEUROCIRUGÍA (PARA MEDICINA)	HOSPITAL VIRTUAL VALDECILLA	1,6	0,72	2,28	6

Nº	NOMBRE DE LA ACTIVIDAD	PROVEEDOR	Nº CRÉDITOS	ÍNDICE CUANTIT.	ÍNDICE CUALITAT.	Nº EDICIONES
292	INTRODUCCIÓN A LA COOPERACIÓN SANITARIA	SERVICIO CÁNTABRO DE SALUD. SUBDIRECCIÓN DE DESARROLLO Y CALIDAD ASISTENCIAL	3,8	1,9	2	1
293	PATOLOGÍA RESPIRATORIA CRÓNICA: ASMA Y EPOC. CUIDADOS Y TÉCNICAS	COLEGIO OFICIAL DE ENFERMERÍA DE CANTABRIA	0,8	0,55	1,43	1
294	CUIDADOS INTEGRALES: LA RISA LES HACE FUERTES	HOSPITAL UNIVERSITARIO MARQUES DE VALDECILLA	0,7	0,44	1,5	2
309	CÓMO SOBREVIVIR A LA DIABETES	HOSPITAL UNIVERSITARIO MARQUES DE VALDECILLA	0,4	0,22	1,6	2
310	CURSO SOBRE EL MANEJO DE SITUACIONES CRÍTICAS EN LA PLANTA DE CARDIOLOGÍA Y CARDIOVASCULAR	HOSPITAL VIRTUAL VALDECILLA	1	0,52	1,87	4
311	ANÁLISIS ESTÉTICO Y PLANIFICACIÓN EN FUNCIÓN DE LA OCLUSIÓN Y DEL BIOTIPO FACIAL	COLEGIO OFICIAL DE ODONTÓLOGOS Y ESTOMATÓLOGOS DE CANTABRIA	0,9	0,88	1	1
312	PROGRAMA INTENSIVO DE FORMACIÓN EN: PSICOPATOLOGÍA CLÍNICA APLICADA	FUNDACIÓN PARA LA INVESTIGACIÓN EN PSICOTERAPIA Y PERSONALIDAD	13,7	7	1,96	1
317	PREVENCIÓN PRIMARIA Y SECUNDARIA DEL ICTUS	FUNDACIÓN DEL COLEGIO OFICIAL DE MÉDICOS DE CANTABRIA	1,6	0,99	1,63	1



Nº	NOMBRE DE LA ACTIVIDAD	PROVEEDOR	Nº CRÉDITOS	ÍNDICE CUANTIT.	ÍNDICE CUALITAT.	Nº EDICIONES
318	BÚSQUEDAS BIBLIOGRÁFICA EN CIENCIAS DE LA SALUD 1	HOSPITAL UNIVERSITARIO "MARQUES DE VALDECILLA"	1,6	0,88	1,82	3
321	ACTUACIONES EN SITUACIONES URGENTES Y/O EMERGENTES EN LA SALA DE EXTRACCIONES: RCP Y MÁS.	HOSPITAL UNIVERSITARIO "MARQUES DE VALDECILLA"	0,5	0,28	1,78	3
327	MANEJO MULTIDISCIPLINAR DE URGENCIAS VITALES EN QUIRÓFANO DE NEUROCIRUGÍA (PARA ENFERMERÍA)	HOSPITAL VIRTUAL VALDECILLA	2,8	1,21	2,28	6
328	MANEJO MULTIDISCIPLINAR DE URGENCIAS VITALES EN QUIRÓFANO DE NEUROCIRUGÍA I (PARA AUXILIARES DE ENFERMERÍA)	HOSPITAL VIRTUAL VALDECILLA	0,8	0,36	2,28	6
329	MANEJO MULTIDISCIPLINAR DE URGENCIAS VITALES EN QUIRÓFANO DE NEUROCIRUGÍA II (PARA AUXILIARES DE ENFERMERÍA)	HOSPITAL VIRTUAL VALDECILLA	0,8	0,36	2,28	6

De las 28 actividades presentadas como primera edición, los datos relativos a la calidad de las actividades se muestran a continuación:

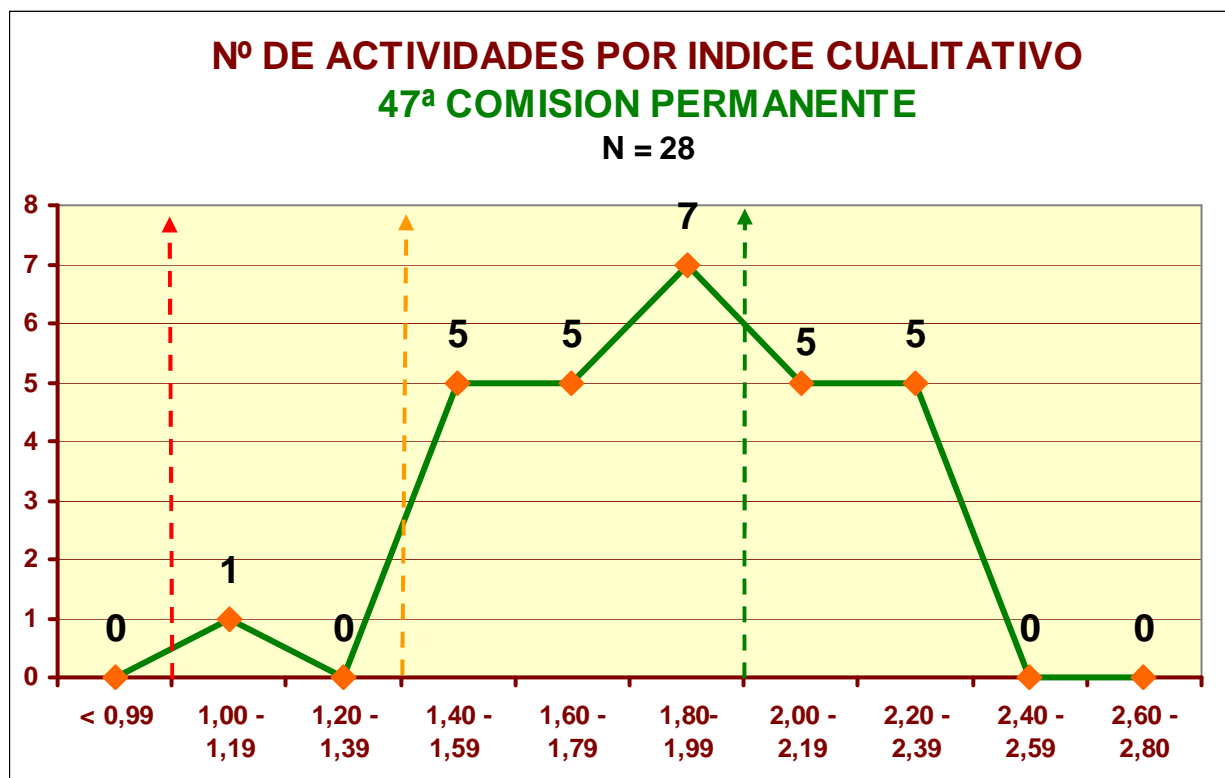

Todas las actividades presentadas a acreditar en esta Comisión Permanente han cumplido el nivel de calidad estipulado (valor del componente cualitativo igual o superior a 1). Respecto a actividades que poseen un índice cualitativo **BAJO** (entre 1 y 1,39) suponen un **3,6%**, mientras que en el nivel **MEDIO**, (entre 1,40 y 1,99), son un **60,7%**, y con un nivel **ALTO** de calidad (a partir de 2,00) suponen un **35,7%**.

→ NOTA IMPORTANTE: (En el caso de que se apruebe considerar un 1,40 de componente cualitativo en lugar del 1 que existe ahora, 1 actividad no hubiera sido acreditada, lo que supondría un **3,6%**).

JORNADAS, CONGRESOS Y SESIONES CLÍNICAS (4 Solicitudes)

A partir de esta comisión permanente, se aplican unos nuevos criterios de acreditación basados en un procedimiento estandarizado para las reuniones científicas (congresos y jornadas), y para las sesiones clínicas.

En esta ocasión hay 1 congreso y 3 jornadas:

Nº	NOMBRE DE LA ACTIVIDAD	PROVEEDOR	Nº CRÉDITOS	EVALUACION	Nº EDICIONES
288	8º CONGRESO AUTONÓMICO SEMERGEN CANTABRIA	SOCIEDAD ESPAÑOLA DE MÉDICOS DE ATENCIÓN PRIMARIA (SEMERGEN CANTABRIA)	VER TABLA	NUEVOS CRITERIOS (ACREDITACION JORNADAS Y CONGRESOS)	1
325	JORNADA DE MELANOMA	FUNDACIÓN DEL COLEGIO OFICIAL DE MÉDICOS DE CANTABRIA	0,3	NUEVOS CRITERIOS (ACREDITACION JORNADAS Y CONGRESOS)	1
326	3ª JORNADAS DE INTERCAMBIO DE BUENAS PRÁCTICAS DE LAS ÁREAS DE SALUD TORRELAVEGA - REINOSA	GERENCIA DE ATENCIÓN ESPECIALIZADA ÁREAS DE SALUD TORRELAVEGA - REINOSA (HOSPITAL SIERRALLANA Y TRES MARES)	0,4	NUEVOS CRITERIOS (ACREDITACION JORNADAS Y CONGRESOS)	1
341	JORNADAS DE ATENCIÓN A LA CRONICIDAD EN CANTABRIA: CONSTRUYENDO UNA SOLUCIÓN GLOBAL	DIRECCIÓN GENERAL DE ORDENACIÓN Y ATENCIÓN SANITARIA	0,7 1ª - 0,3 2ª - 0,4	NUEVOS CRITERIOS (ACREDITACION JORNADAS Y CONGRESOS)	1

TABLA

Expediente: 14.329-288/12

**8º Congreso Autonómico SEMERGEN Cantabria
SOCIEDAD ESPAÑOLA DE MEDICOS DE ATENCIÓN PRIMARIA (SEMERGEN CANTABRIA)**

	Formato	Nombre de la actividad	Duración en horas	Créditos
A	Taller	Actuaciones básicas en pacientes odontológicos de Atención Primaria. Radiografía Respiratorio para Atención Primaria.	2	0,3
B	Taller	Manejo de la Diarrea en Atención Primaria	2	0,3
	Simposio	Posibilidades del medicamento homeopático en el tratamiento de ansiedad.		0,2
C	Conferencia	Inauguración: La salud de un pueblo es la salud de sus minorías.	1	0,1
D	Taller	Disfunción eréctil.	2	0,3
		Nutrición: Qué tener en cuenta ante un paciente Geriátrico.		
E	Taller	Cirugía Menor.	2	0,3
F	Taller	Vivencial de Caricias	2	0,3
		Atención al parto imprevisto.		
G	Taller	Manejo de la Fibrilación auricular por el Médico de Familia nuevos Anticoagulantes	1,5	0,3
	Simposio	Diferenciación de Inhibidores DPP-4.		0,2
H	Taller	Vuelta a las bases: conocer la disnea	2	0,3
	Taller	Síntomas del tracto urinario inferior (LUTS), en el varón.		
I	Mesa	“La Atención Primaria desde Varios puntos de vista”	1	0,1

CARACTERÍSTICAS DE LAS 83 ACTIVIDADES ACREDITADAS

POR EL TIPO DE ACTIVIDAD

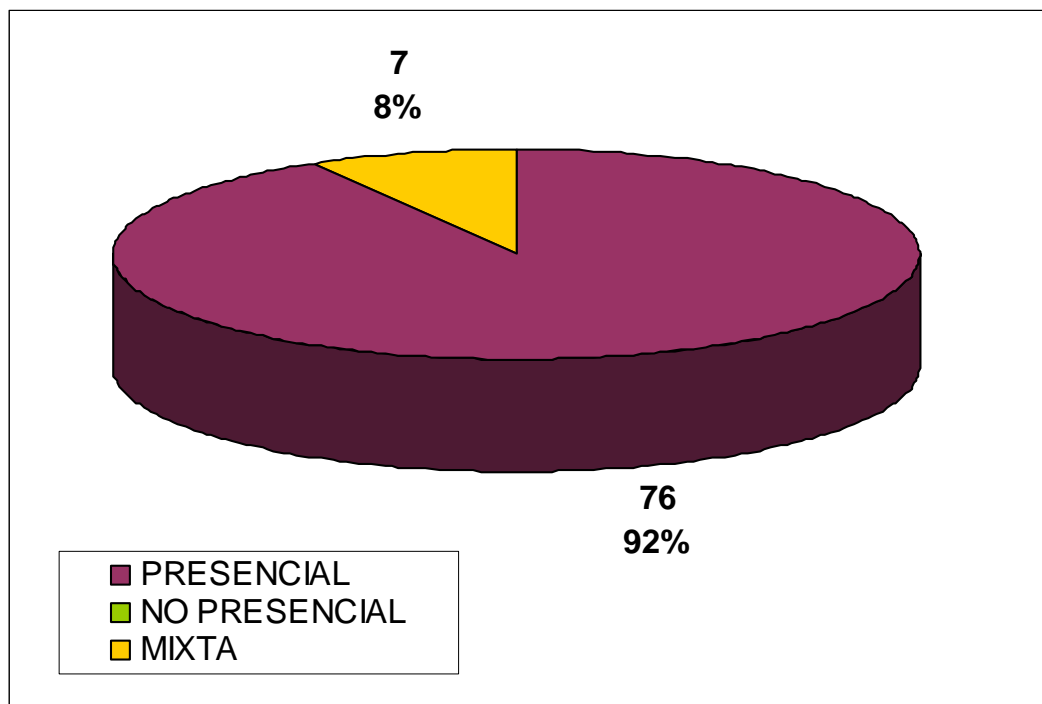

POR NUMERO DE EDICIONES

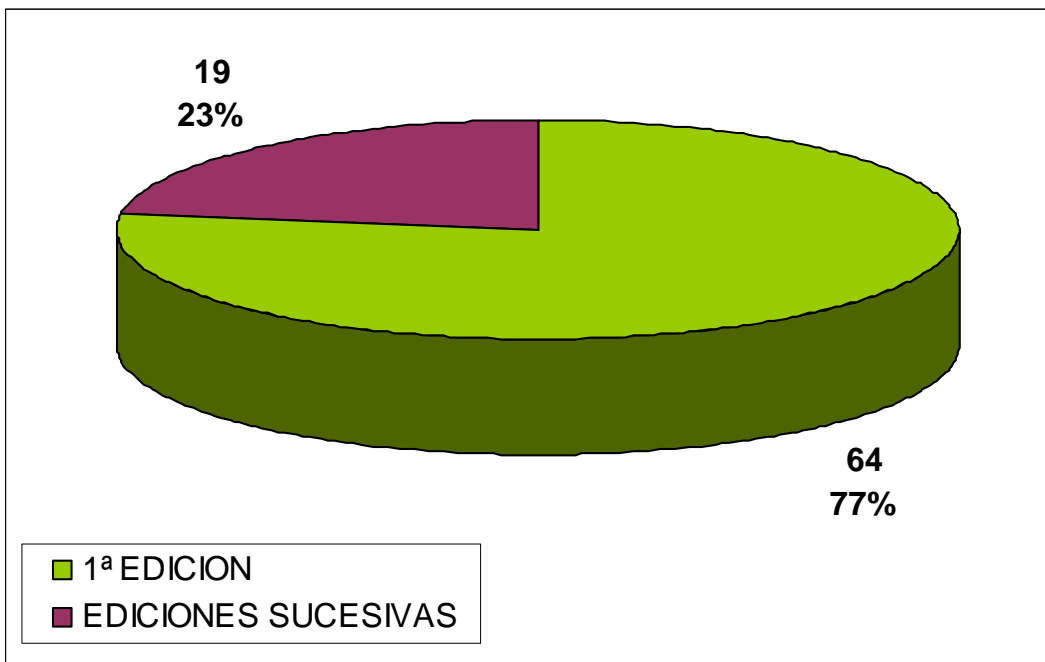

POR EL FORMATO DE LA ACTIVIDAD

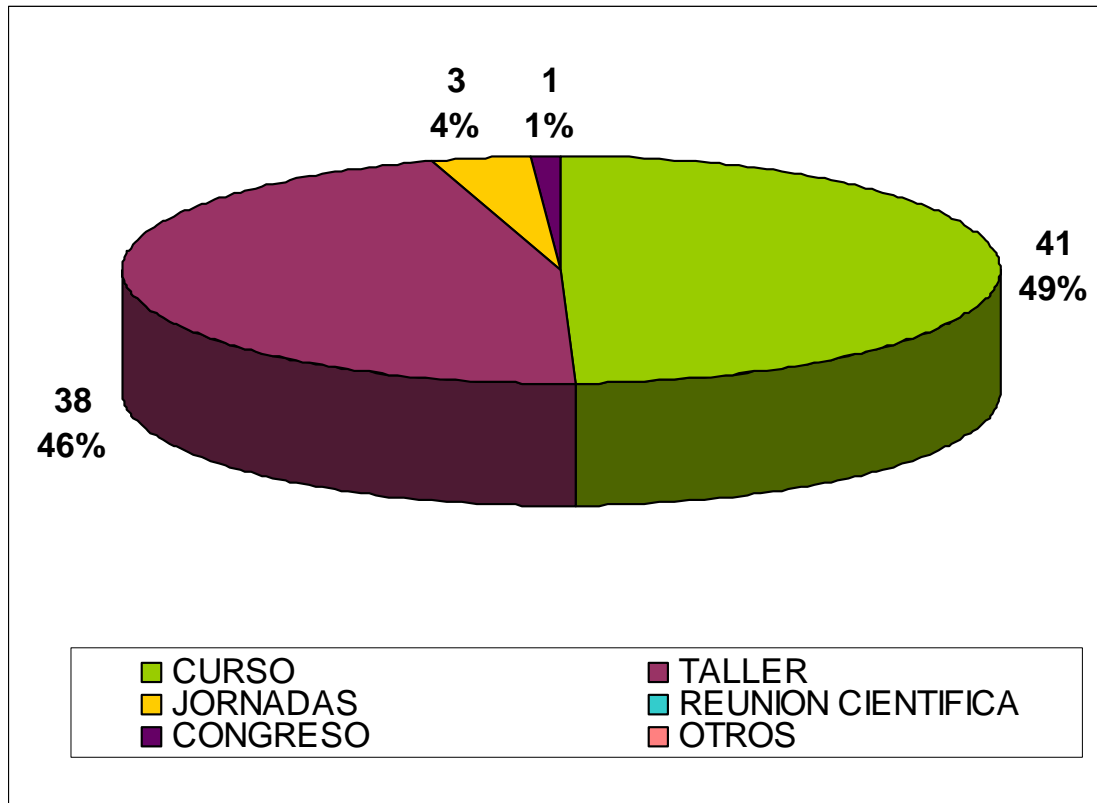

AREA DE CONOCIMIENTO

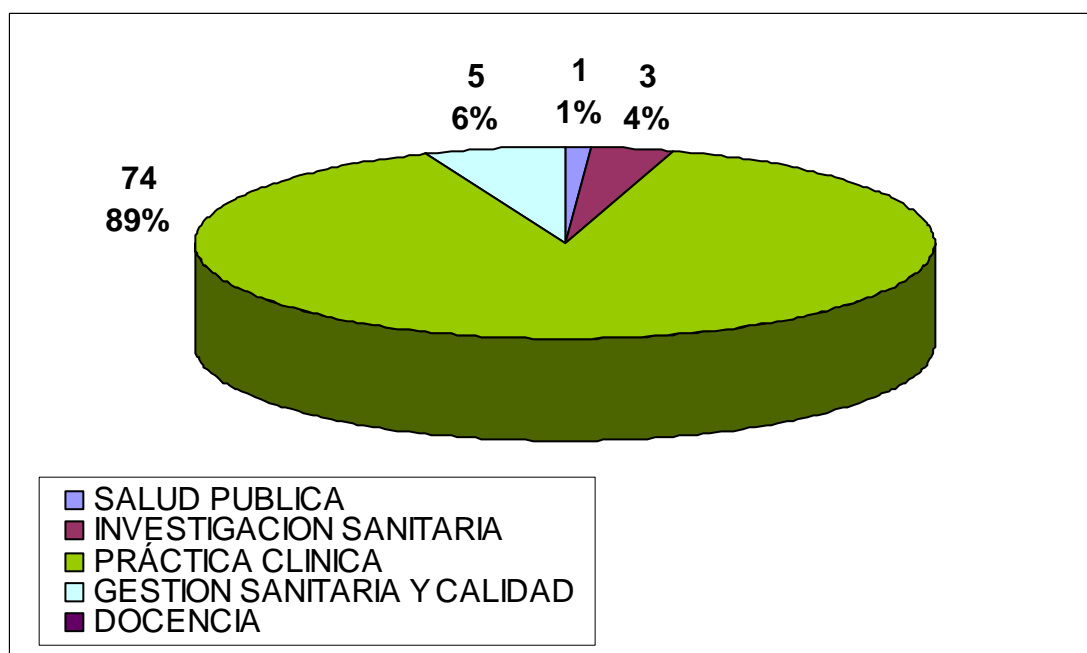

POR LOS PROFESIONALES A LOS QUE SE DIRIGE LA ACTIVIDAD

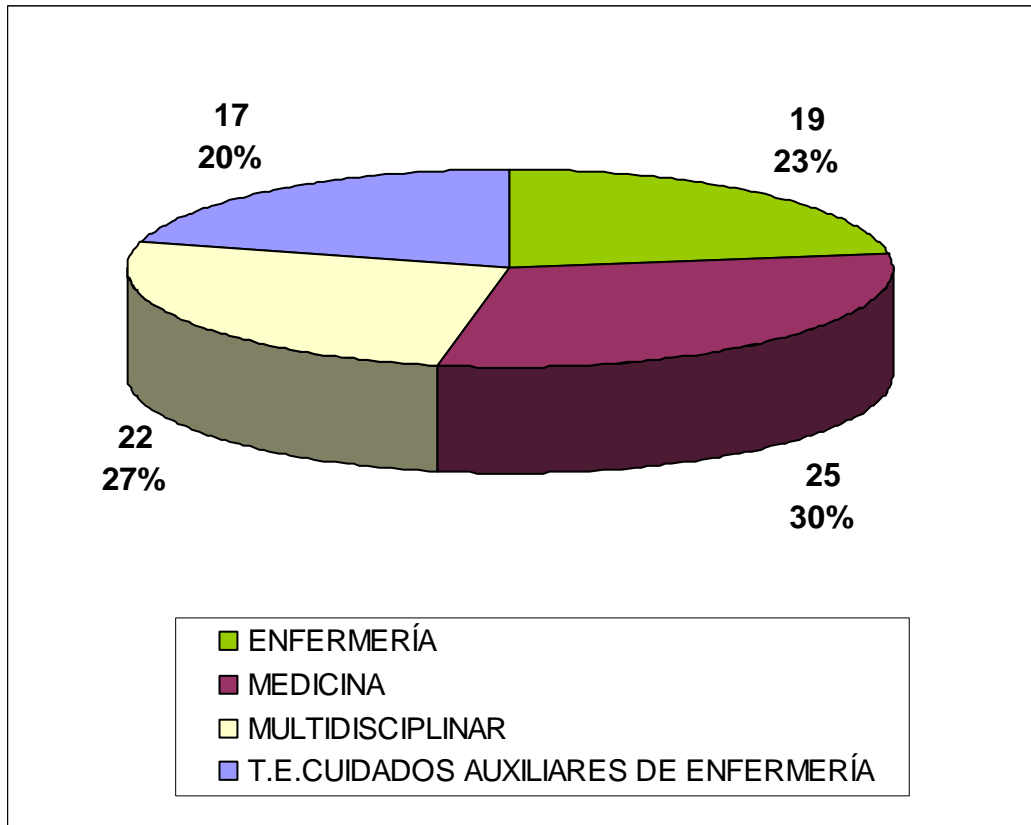



NÚMERO DE ALUMNOS

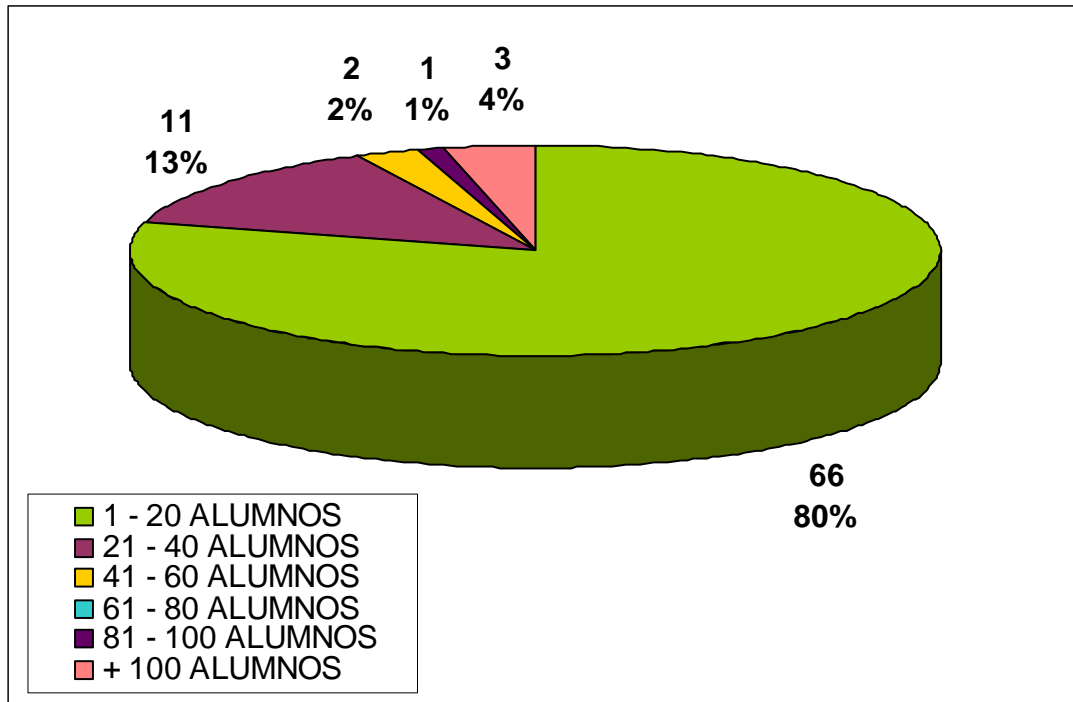

DURACIÓN EN HORAS

