

MEMORIA DE ACTIVIDADES

**49^a
COMISIÓN PERMANENTE**

18 de enero de 2013



**COMISIÓN DE FORMACIÓN
CONTINUADA DE LAS
PROFESIONES SANITARIAS
DE LA COMUNIDAD AUTÓNOMA
DE CANTABRIA**

TOTAL DE SOLICITUDES PRESENTADAS A ACREDITAR POR ENTIDAD (desde el 1 de agosto de 2008)

Nº	ENTIDAD	Nº DE SOLICITUDES
1.	ACTES - ASOCIACION CANTABRA DE TECNICOS ESPECIALISTAS SANITARIOS	6
2.	AEGRIS. ASOCIACIÓN ESPAÑOLA DE GESTIÓN DE RIESGOS SANITARIOS.	1
3.	AGRUPACIÓN DE TRABAJADORES INDEPENDIENTES	1
4.	ALBERTO PEREZ GOMEZ	3
5.	ANESVAL (ASOCIACION PARA LA FORMACION Y DESARROLLO DEL CONOCIMIENTO EN ANESTESIOLOGÍA, REANIMACION Y TERAPEUTICA DEL DOLOR)	1
6.	ASEEDAR-TD (ASOCIACION ESPAÑOLA DE ENFERMERIA DE ANESTESIA REANIMACION Y TERAPIA DEL DOLOR)	1
7.	ASOCIACIÓN CÁNTABRA DE MATRONAS	1
8.	ASOCIACIÓN DE ENFERMERAS DE PEDIATRÍA EN ATENCIÓN PRIMARIA (AENFPAP)	4
9.	ASOCIACIÓN DE HIGIENISTAS BUCODENTALES DE CANTABRIA (HIDES)	5
10.	ASOCIACION ESPAÑOLA DE ENFERMERIA DE LA INFANCIA	1
11.	ASOCIACIÓN ESPAÑOLA DE PSICODRAMA	1
12.	ASOCIACION ESPAÑOLA HHT	1
13.	ASOCIACION ESPAÑOLA PARA LA INVESTIGACION Y DESARROLLO DE LA TERAPIA FAMILIAR	1
14.	ASOCIACIÓN FURGEM	5
15.	ASOCIACIÓN NACIONAL DE PSICÓLOGOS CLÍNICOS Y RESIDENTES (ANPIR) Vocalía CANTABRIA	5
16.	AULA DE FORMACIÓN ORTODONTICA PARA HIGIENISTAS DENTALES	4
17.	AULA DE SIMULACIÓN CLÍNICA. UNIVERSIDAD DE CANTABRIA (ASIUC)	1
18.	AYUNTAMIENTO DE PIÉLAGOS - AULA DE FORMACIÓN	121
19.	AYUNTAMIENTO DE POLANCO	6
20.	AYUNTAMIENTO DE SANTANDER	2

Nº	ENTIDAD	Nº DE SOLICITUDES
21.	CENORA, SOCIEDAD CENTRO NORTE DE RADIOLOGÍA	1
22.	CENTRO DE ENTRENAMIENTO EN SITUACIONES CRÍTICAS. HUMV.	6
23.	CENTRO DE FISIOTERAPIA Y REHABILITACIÓN PGR	1
24.	CENTRO DE FORMACIÓN ACADEMIA ALPE	2
25.	CLINICA MOMPIA	1
26.	CLÍNICAS DENS S.L.	8
27.	CÓDICE CANTABRIA	1
28.	COLEGIO DE PODÓLOGOS DE CANTABRIA	2
29.	COLEGIO OFICIAL DE ENFERMERÍA DE CANTABRIA	62
30.	COLEGIO OFICIAL DE FARMACÉUTICOS DE CANTABRIA	11
31.	COLEGIO OFICIAL DE FISIOTERAPEUTAS DE CANTABRIA	6
32.	COLEGIO OFICIAL DE INGENIEROS INDUSTRIALES DE CANTABRIA	1
33.	COLEGIO OFICIAL DE MÉDICOS DE CANTABRIA	13
34.	COLEGIO OFICIAL DE ODONTÓLOGOS Y ESTOMATÓLOGOS DE CANTABRIA	10
35.	COLEGIO OFICIAL VETERINARIO DE CANTABRIA	3
36.	COLEGIO PROFESIONAL DE LOGOPEDAS DE CANTABRIA	5
37.	CONSEJO GENERAL DE COLEGIOS OFICIALES DE FARMACÉUTICOS	1
38.	COSSIO FORMACIÓN	21
39.	CRUZ ROJA ESPAÑOLA	1
40.	DELEGACIÓN DEL COLEGIO DE ÓPTICOS-OPTOMETRISTAS DE CANTABRIA	1
41.	DIRECCIÓN GENERAL DE ORDENACIÓN Y ATENCIÓN SANITARIA. CONSEJERIA DE SANIDAD	5
42.	DIRECCIÓN GENERAL DE SALUD PÚBLICA. CONSEJERIA DE SANIDAD	34

Nº	ENTIDAD	Nº DE SOLICITUDES
43.	ESCUELA ESPAÑOLA DE PSICOTERAPIA	2
44.	ESCUELA ESPAÑOLA DE PSICOTERAPIA Y FUNDACIÓN PARA LA INVESTIGACIÓN EN PSICOTERAPIA Y PERSONALIDAD	1
45.	FEDERACIÓN NACIONAL DE HIGIENISTAS BUCODENTALES (HIDES)	3
46.	FISIOMED - JAVIER RODRÍGUEZ PALENCIA	9
47.	FUNDACIÓN DEL COLEGIO OFICIAL DE MÉDICOS DE CANTABRIA	40
48.	FUNDACIÓN MARQUÉS DE VALDECILLA	71
49.	FUNDACIÓN MARQUES DE VALDECILLA - BANCO DE SANGRE Y TEJIDOS DE CANTABRIA	1
50.	FUNDACIÓN MARQUES DE VALDECILLA (OBSERVATORIO DE SALUD PÚBLICA DE CANTABRIA)	2
51.	FUNDACIÓN MARQUES DE VALDECILLA (OBSERVATORIO DE SALUD PÚBLICA DE CANTABRIA) Y THOMSON REUTERS ARANZADI	1
52.	FUNDACIÓN MARQUES DE VALDECILLA-IFIMAV	9
53.	FUNDACIÓN PARA LA INVESTIGACIÓN EN PSICOTERAPIA Y PERSONALIDAD	6
54.	FUNDACIÓN PRIVADA ESCOLES UNIVERSITARIAS GIMBERNAT	32
55.	GABINETE DE FISIOTERAPIA Y OSTEOPATÍA ISIDORO SAN JUSTO MOLLEDA	1
56.	GERENCIA DE ATENCIÓN ESPECIALIZADA ÁREAS DE SALUD TORRELAVEGA-REINOSA (HOSPITALES SIERRALLANA Y TRES MARES)	56
57.	GERENCIA DE ATENCIÓN PRIMARIA	34
58.	GERENCIA DEL SERVICIO CANTABRO DE SALUD	1
59.	GERENCIA UNICA DE AREA DE LAREDO	9
60.	GERENCIAS DE ATENCION PRIMARIA Y DE ATENCION ESPECIALIZADA (TORRELAVEGA-REINOSA)	7
61.	GRUPO CENTRO DE ESTUDIOS COSSIO	30
62.	HOSPITAL DE LAREDO	88
63.	HOSPITAL SIERRALLANA	165
64.	HOSPITAL UNIVERSITARIO "MARQUÉS DE VALDECILLA"	156

Nº	ENTIDAD	Nº DE SOLICITUDES
65.	HOSPITAL VIRTUAL VALDECILLA	94
66.	ICOMED - JAVIER RODRIGUEZ PALENCIA	9
67.	IFIMAV	1
68.	INSTITUTO CANTABRO DE SERVICIOS SOCIALES	1
69.	ISABEL MUÑOZ MATE	1
70.	MGT COMUNICACIÓN (ORGANIZACIÓN DE CURSOS Y GRUPOS) - CAROLINA SOLANO RUIZ	7
71.	RIVENDEL GRUPOS Y ORGANIZACIONES	2
72.	SANTANDER ORTHOP MEETING (SOCIEDAD PARA LA GESTION DEL CONGRESO)	2
73.	SEINORTE	1
74.	SEMERGEN	16
75.	SERVICIO CANTABRO DE SALUD	11
76.	SOCIEDAD CANTABRA DE HIPERTENSION ARTERIAL (SCHTA)	6
77.	SOCIEDAD CANTABRA DE MEDICINA FAMILIAR Y COMUNITARIA	1
78.	SOCIEDAD CASTELLA-LEONESA Y CANTABRA DE PATOLOGÍA RESPIRATORIA	1
79.	SOCIEDAD CENTRO NORTE DE RADIOLOGÍA (CENORA)	1
80.	SOCIEDAD ESPAÑOLA DE CONTRACEPCION	12
81.	SOCIEDAD ESPAÑOLA DE ENFERMERÍA INTENSIVA Y UNIDADES CORONARIAS (SEEIUC)	15
82.	SOCIEDAD ESPAÑOLA DE MEDICINA INTENSIVA, CRITICA Y UNIDADES CORONARIAS (SEMICYUC)	25
83.	SOCIEDAD ESPAÑOLA DE MÉDICOS DE ATENCIÓN PRIMARIA (SEMERGEN CANT.)	6
84.	SOCIEDAD ESPAÑOLA DE MÉDICOS GENERALES Y DE FAMILIA	38
85.	SOCIEDAD ESPAÑOLA DE NEFROLOGÍA	1
86.	SOCIEDAD ESPAÑOLA DE ODONTOPEDIATRÍA	2
87.	SOCIEDAD ESPAÑOLA DE TRASPLANTE (SET)	1

Nº	ENTIDAD	Nº DE SOLICITUDES
88.	SOCIEDAD MÉDICA ESPAÑOLA DE FONIATRÍA (SOMEF)	2
89.	SOCIEDAD NORTE DE MEDICINA PREVENTIVA Y SALUD	1
90.	SUBDIRECCIÓN DE DESARROLLO Y CALIDAD ASISTENCIAL - SERVICIO CANTABRO DE SALUD	82
91.	TEDEC MEIJI FARMA	1
92.	UNIVERSIDAD DE CANTABRIA	21
93.	UNIVERSIDAD INTERNACIONAL MENENDEZ PELAYO	4
94.	UTESCAN	1
	TOTAL	1457
	94 ENTIDADES	SOLICITUDES

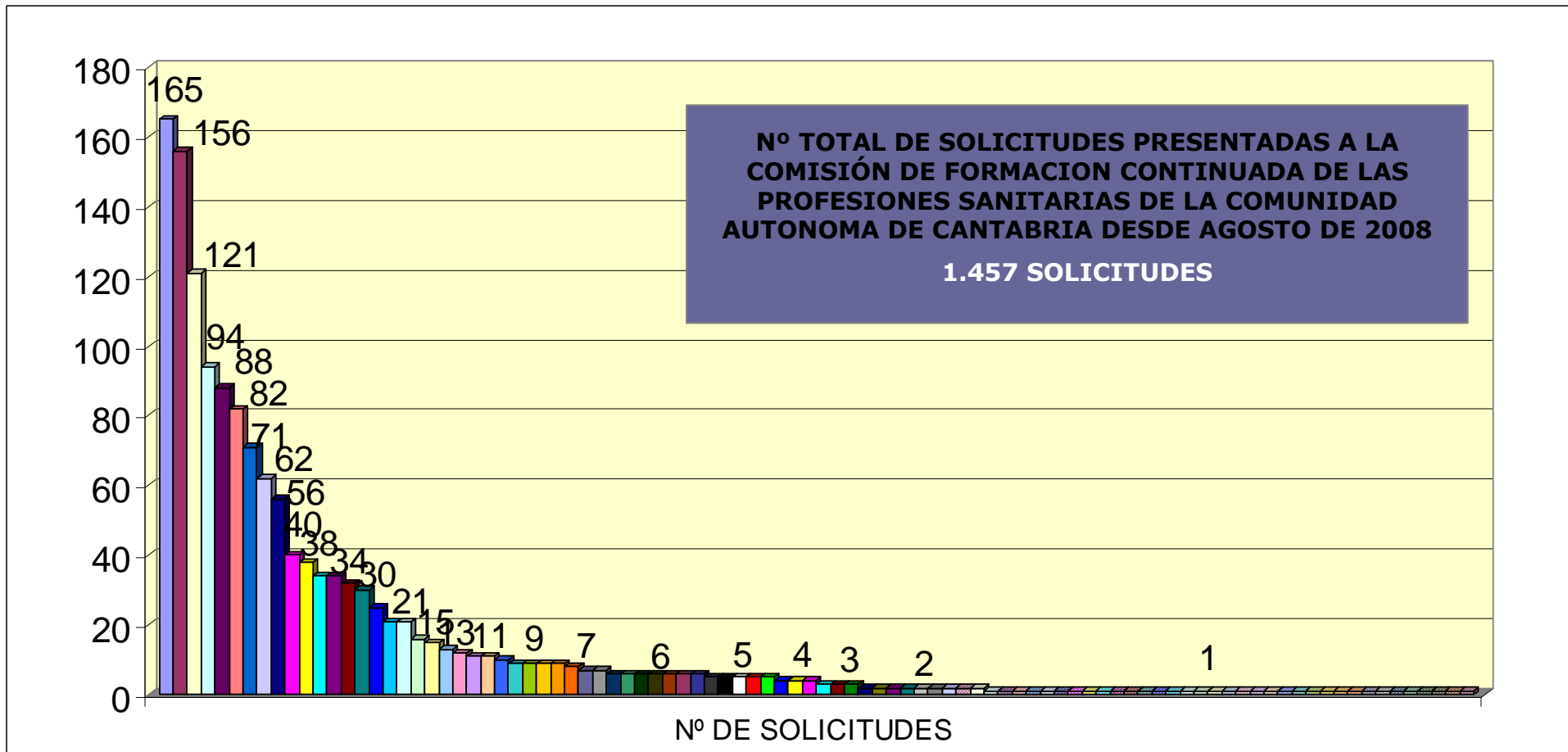

- | | |
|--|--|
| <ul style="list-style-type: none"> <input type="checkbox"/> HOSPITAL SIERRALLANA <input type="checkbox"/> AYUNTAMIENTO DE PIÉLAGOS - AULA DE FORMACIÓN <input type="checkbox"/> HOSPITAL DE LAREDO <input type="checkbox"/> FUNDACIÓN MARQUÉS DE VALDECILLA <input type="checkbox"/> GERENCIA DE ATENCIÓN ESPECIALIZADA ÁREAS DE SALUD TORRELAVEGA-REINOSA (HOSPITALES SIERRALLANA Y TRES MARES) <input type="checkbox"/> SOCIEDAD ESPAÑOLA DE MÉDICOS GENERALES Y DE FAMILIA <input type="checkbox"/> GERENCIA DE ATENCIÓN PRIMARIA <input type="checkbox"/> GRUPO CENTRO DE ESTUDIOS COSSIO <input type="checkbox"/> COSSIO FORMACIÓN <input type="checkbox"/> SEMERGEN <input type="checkbox"/> COLEGIO OFICIAL DE MÉDICOS DE CANTABRIA <input type="checkbox"/> COLEGIO OFICIAL DE FARMACÉUTICOS DE CANTABRIA <input type="checkbox"/> COLEGIO OFICIAL DE ODONTÓLOGOS Y ESTOMATÓLOGOS DE CANTABRIA <input type="checkbox"/> FUNDACIÓN MARQUES DE VALDECILLA-IFIMAV <input type="checkbox"/> ICOMED - JAVIER RODRIGUEZ PALENCIA <input type="checkbox"/> GERENCIAS DE ATENCIÓN PRIMARIA Y DE ATENCIÓN ESPECIALIZADA (TORRELAVEGA-REINOSA) <input type="checkbox"/> ACTES - ASOCIACIÓN CANTABRA DE TÉCNICOS ESPECIALISTAS SANITARIOS <input type="checkbox"/> CENTRO DE ENTRENAMIENTO EN SITUACIONES CRÍTICAS. HUMV. <input type="checkbox"/> FUNDACIÓN PARA LA INVESTIGACIÓN EN PSICOTERAPIA Y PERSONALIDAD <input type="checkbox"/> SOCIEDAD ESPAÑOLA DE MÉDICOS DE ATENCIÓN PRIMARIA (SEMERGEN CANTABRIA) <input type="checkbox"/> ASOCIACIÓN FURGEM <input type="checkbox"/> COLEGIO PROFESIONAL DE LOGOPEDAS DE CANTABRIA <input type="checkbox"/> ASOCIACIÓN DE ENFERMERAS DE PEDIATRÍA EN ATENCIÓN PRIMARIA (AENFPAP) <input type="checkbox"/> UNIVERSIDAD INTERNACIONAL MENEZES PELAYO <input type="checkbox"/> COLEGIO OFICIAL VETERINARIO DE CANTABRIA <input type="checkbox"/> AYUNTAMIENTO DE SANTANDER <input type="checkbox"/> COLEGIO DE PODÓLOGOS DE CANTABRIA <input type="checkbox"/> RIVENDEL GRUPOS Y ORGANIZACIONES <input type="checkbox"/> SOCIEDAD ESPAÑOLA DE ODONTOPEDIATRÍA <input type="checkbox"/> FUNDACIÓN MARQUES DE VALDECILLA (OBSERVATORIO DE SALUD PÚBLICA DE CANTABRIA) <input type="checkbox"/> AGRUPACIÓN DE TRABAJADORES INDEPENDIENTES <input type="checkbox"/> ASEEDAR-TD (ASOCIACIÓN ESPAÑOLA DE ENFERMERIA DE ANESTESIA REANIMACION Y TERAPIA DEL DOLOR) <input type="checkbox"/> ASOCIACIÓN ESPAÑOLA DE ENFERMERIA DE LA INFANCIA <input type="checkbox"/> ASOCIACIÓN ESPAÑOLA HHT <input type="checkbox"/> AULA DE SIMULACIÓN CLÍNICA. UNIVERSIDAD DE CANTABRIA (ASIUC) <input type="checkbox"/> CENTRO DE FISIOTERAPIA Y REHABILITACIÓN PGR <input type="checkbox"/> CÓDICE CANTABRIA <input type="checkbox"/> CONSEJO GENERAL DE COLEGIOS OFICIALES DE FARMACÉUTICOS <input type="checkbox"/> DELEGACIÓN DEL COLEGIO DE ÓPTICOS-OPTOMETRISTAS DE CANTABRIA <input type="checkbox"/> FUNDACIÓN MARQUES DE VALDECILLA - BANCO DE SANGRE Y TEJIDOS DE CANTABRIA <input type="checkbox"/> GABINETE DE FISIOTERAPIA Y OSTEOPATÍA ISIDORO SAN JUSTO MOLLEDA <input type="checkbox"/> IFIMAV <input type="checkbox"/> ISABEL MUÑOZ MATE <input type="checkbox"/> SOCIEDAD CANTABRA DE MEDICINA FAMILIAR Y COMUNITARIA <input type="checkbox"/> SOCIEDAD CENTRO NORTE DE RADIOLOGÍA (CENORA) <input type="checkbox"/> SOCIEDAD ESPAÑOLA DE TRASPLANTE (SET) <input type="checkbox"/> TEDEC MEUI FARMA | <ul style="list-style-type: none"> <input type="checkbox"/> HOSPITAL UNIVERSITARIO "MARQUÉS DE VALDECILLA" <input type="checkbox"/> HOSPITAL VIRTUAL VALDECILLA <input type="checkbox"/> SUBDIRECCIÓN DE DESARROLLO Y CALIDAD ASISTENCIAL - SERVICIO CANTABRO DE SALUD <input type="checkbox"/> COLEGIO OFICIAL DE ENFERMERÍA DE CANTABRIA <input type="checkbox"/> FUNDACIÓN DEL COLEGIO OFICIAL DE MÉDICOS DE CANTABRIA <input type="checkbox"/> DIRECCIÓN GENERAL DE SALUD PÚBLICA. CONSEJERÍA DE SANIDAD <input type="checkbox"/> FUNDACIÓN PRIVADA ESCOLES UNIVERSITARIAS GIMBERNAT <input type="checkbox"/> SOCIEDAD ESPAÑOLA DE MEDICINA INTENSIVA, CRÍTICA Y UNIDADES CORONARIAS (SEMICYUC) <input type="checkbox"/> UNIVERSIDAD DE CANTABRIA <input type="checkbox"/> SOCIEDAD ESPAÑOLA DE ENFERMERÍA INTENSIVA Y UNIDADES CORONARIAS (SEEIUC) <input type="checkbox"/> SOCIEDAD ESPAÑOLA DE CONTRACEPCIÓN <input type="checkbox"/> SERVICIO CANTABRO DE SALUD <input type="checkbox"/> FISIOMED - JAVIER RODRIGUEZ PALENCIA <input type="checkbox"/> GERENCIA UNICA DE AREA DE LAREDO <input type="checkbox"/> CLINICAS DENS S.L. <input type="checkbox"/> MGT COMUNICACIÓN (ORGANIZACIÓN DE CURSOS Y GRUPOS) - CAROLINA SOLANO RUIZ <input type="checkbox"/> AYUNTAMIENTO DE POLANCO <input type="checkbox"/> COLEGIO OFICIAL DE FISIOTERAPEUTAS DE CANTABRIA <input type="checkbox"/> SOCIEDAD CANTABRA DE HIPERTENSION ARTERIAL (SCHTA) <input type="checkbox"/> ASOCIACIÓN DE HIGIENISTAS BUCODENTALES DE CANTABRIA (HIDES) <input type="checkbox"/> ASOCIACIÓN NACIONAL DE PSICÓLOGOS CLÍNICOS Y RESIDENTES (ANPIR) Vocalía CANTABRIA <input type="checkbox"/> DIRECCIÓN GENERAL DE ORDENACIÓN Y ATENCIÓN SANITARIA. CONSEJERÍA DE SANIDAD <input type="checkbox"/> AULA DE FORMACIÓN ORTODONTICA PARA HIGIENISTAS DENTALES <input type="checkbox"/> ALBERTO PEREZ GOMEZ <input type="checkbox"/> FEDERACIÓN NACIONAL DE HIGIENISTAS BUCODENTALES (HIDES) <input type="checkbox"/> CENTRO DE FORMACIÓN ACADEMIA ALPE <input type="checkbox"/> ESCUELA ESPAÑOLA DE PSICOTERAPIA <input type="checkbox"/> SANTANDER ORTHOP MEETING (SOCIEDAD PARA LA GESTION DEL CONGRESO) <input type="checkbox"/> SOCIEDAD MÉDICA ESPAÑOLA DE FONIATRÍA (SOMEF) <input type="checkbox"/> AEGRIS. ASOCIACIÓN ESPAÑOLA DE GESTIÓN DE RIESGOS SANITARIOS. <input type="checkbox"/> ANESVAL (ASOCIACIÓN PARA LA FORMACIÓN Y DESARROLLO DEL CONOCIMIENTO EN ANESTESIOLOGÍA, REANIMACION Y TERAPEUTICA DEL DOLOR) <input type="checkbox"/> ASOCIACIÓN CANTABRA DE MATRONAS <input type="checkbox"/> ASOCIACIÓN ESPAÑOLA DE PSICODRAMA <input type="checkbox"/> ASOCIACIÓN ESPAÑOLA PARA LA INVESTIGACIÓN Y DESARROLLO DE LA TERAPIA FAMILIAR <input type="checkbox"/> CENORA, SOCIEDAD CENTRO NORTE DE RADIOLOGÍA <input type="checkbox"/> CLINICA MOMPIA <input type="checkbox"/> COLEGIO OFICIAL DE INGENIEROS INDUSTRIALES DE CANTABRIA <input type="checkbox"/> CRUZ ROJA ESPAÑOLA <input type="checkbox"/> ESCUELA ESPAÑOLA DE PSICOTERAPIA Y FUNDACIÓN PARA LA INVESTIGACIÓN EN PSICOTERAPIA Y PERSONALIDAD <input type="checkbox"/> FUNDACIÓN MARQUES DE VALDECILLA (OBSERVATORIO DE SALUD PÚBLICA DE CANTABRIA) Y THOMSON REUTERS ARANZADI <input type="checkbox"/> GERENCIA DEL SERVICIO CANTABRO DE SALUD <input type="checkbox"/> INSTITUTO CANTABRO DE SERVICIOS SOCIALES <input type="checkbox"/> SEINORTE <input type="checkbox"/> SOCIEDAD CASTELLA-LEONESA Y CANTABRA DE PATOLOGÍA RESPIRATORIA <input type="checkbox"/> SOCIEDAD ESPAÑOLA DE NEFROLOGÍA <input type="checkbox"/> SOCIEDAD NORTE DE MEDICINA PREVENTIVA Y SALUD <input type="checkbox"/> UTESCAN |
|--|--|

RESUMEN DE DATOS POR COMISIONES PERMANENTES

AÑO	Nº DECOMISIÓN PERMANENTE	FECHA	ACREDITADAS	NO ACREDIT	DESESTIMADAS, NO ADMITIDAS,	TOTAL POR COMISIÓN
2008	1ª	29/09/2008	22	4	0	26
	2ª	24/10/2008	32	1	1	34
	3ª	19/11/2008	29	1	0	30
	4ª	15/12/2008	9	0	1	10
2009	5ª	19/01/2009	22	0	11	33
	6ª	20/02/2009	20	1	2	23
	7ª	19/03/2009	21	1	0	22
	8ª	28/04/2009	21	2	0	23
	9ª	28/05/2009	10	0	3	13
	10ª	15/07/2009	9	0	1	10
	11ª	28/08/2009	18	0	1	19
	12ª	30/09/2009	18	1	0	19
	13ª	27/10/2009	34	1	0	35
	14ª	09/12/2009	26	0	0	26
2010	15ª	21/01/2010	53	0	0	53
	16ª	03/03/2010	34	0	0	34
	17ª	29/03/2010	47	0	0	47
	18ª	19/04/2010	21	0	0	21
	19ª	20/05/2010	24	1	0	25
	20ª	22/06/2010	13	0	0	13
	21ª	08/09/2010	33	0	0	33
	22ª	08/10/2010	27	0	0	27
	23ª	10/11/2010	33	0	1	34
	24ª	03/12/2010	23	0	0	23
2011	25ª	19/01/2011	53	0	0	53
	26ª	15/02/2011	34	0	0	34
	27ª	03/03/2011	21	0	0	21
	28ª	07/04/2011	23	0	0	23
	29ª	05/05/2011	21	0	0	21
	30ª	07/06/2011	16	0	0	16
	31ª	15/07/2011	8	0	0	8
	32ª	02/09/2011	29	0	0	29
	33ª	05/10/2011	47	0	2	49
	34ª	25/10/2011	48	2	2	52
	35ª	21/11/2011	25	0	2	27
	36ª	19/12/2011	13	1	0	14
2012	37ª	18/01/2012	28	2	0	30
	38ª	10/02/2012	45	0	0	45
	39ª	13/03/2012	30	0	0	30
	40ª	23/04/2012	31	1	0	32
	41ª	21/05/2012	18	0	3	21
	42ª	06/06/2012	55	1	0	56
	43ª	12/07/2012	43	0	0	43
	44ª	07/08/2012	11	0	0	11
	45ª	12/09/2012	32	0	0	32
	46ª	04/10/2012	35	0	1	36
	47ª	08/11/2012	38	0	2	40
	48ª	14/12/2012	37	0	0	37
2013	49ª	18/01/2013	39	0	2	41
Totales			1379	20	35	1434
			% 96,2 %	1,4 %	2,4 %	100%

Entre el 1 de Agosto de 2008 y el 18 de enero de 2013, la Secretaría Técnica de la Comisión de Formación Continuada de las Profesiones Sanitarias de Cantabria ha recibido un total de **1.457 solicitudes** para la acreditación de cursos de formación continuada.

Esta comisión permanente está formada por **41 actividades**, habiendo sido una de las solicitudes no admitida a trámite, por no ser destinada a profesionales sanitarios incluidos en la LOPS y una solicitud en la que el proveedor ha desistido en continuar la acreditación, por lo que 39 actividades se han sometido al proceso de acreditación, resultando todas ellas acreditadas.

Una vez finalizada la reunión de la Comisión Permanente, los datos quedarán de esta forma:

- **1.399 solicitudes**, el **96%** de las solicitudes presentadas, habrán sido sometidas al proceso de evaluación puesto que reúnen los requisitos exigidos por la comisión nacional de formación continuada, respecto a destinatarios y áreas, habrán sido acreditadas (**1.379**) o rechazadas (**20**),
- En **35 solicitudes** no ha sido así, por lo que se ha desestimado la petición de acreditación, o bien el proveedor ha renunciado a su acreditación antes de su resolución, (**2%**).
- Un **2%**, **23 solicitudes**, estarán en proceso de evaluación.

EVALUADAS	1.399	96%
DESESTIMADAS/DESISTIMADAS	35	2%
EN PROCESO DE EVALUACIÓN	23	2%
	1.457	100 %

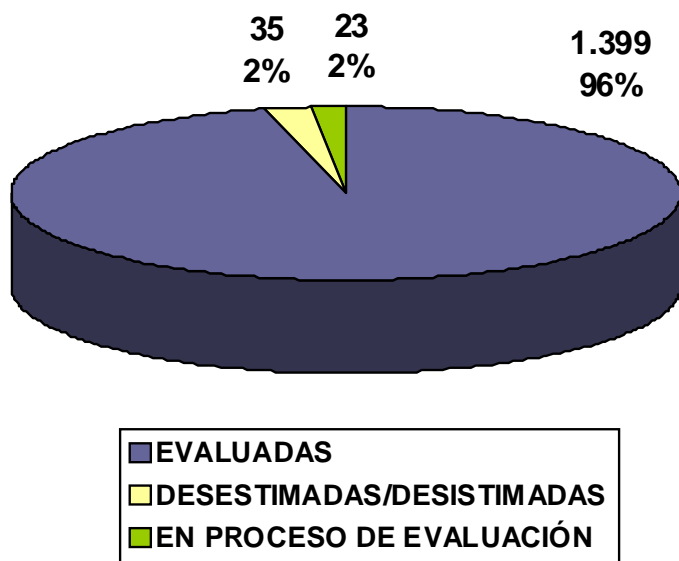

De las **1.399 solicitudes** evaluadas, **929 (66%)** son actividades presentadas por primera vez a acreditar (una primera edición), mientras que **470 (34%)** de las solicitudes, corresponden a ediciones sucesivas de actividades previamente acreditadas a nivel nacional o autonómico.

1ª EDICIÓN	929	66%
EDICIONES SUCESSIVAS	470	34%
	1.399	100 %

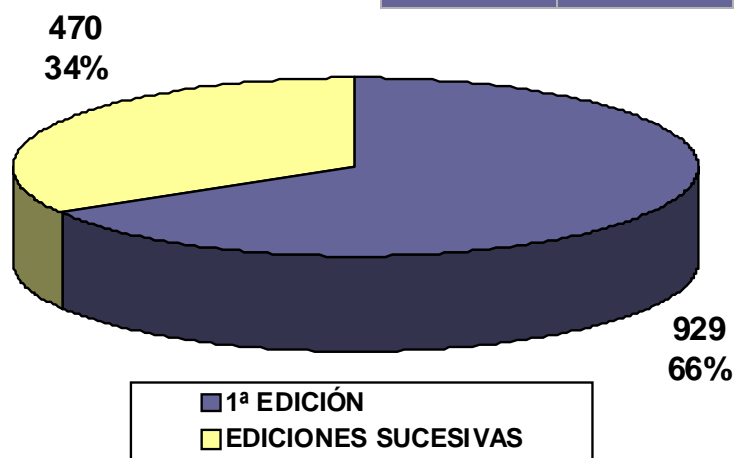

Del total de solicitudes evaluadas, **1.399**, ha habido **1.379 (99%)** que han superado el proceso de acreditación, y **20 (1%)** que no lo han superado.

ACREDITABLES	1.379	99%
NO ACREDITABLES	20	1%
	1.399	100%

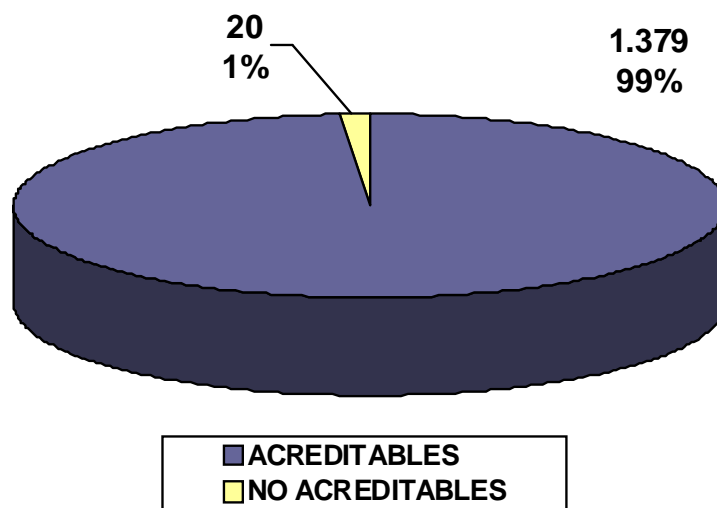

COMISIÓN PERMANENTE

49ª Reunión
18 de enero de 2013

Esta comisión permanente consta de 41 actividades, de las cuales dos no se han admitido o el proveedor ha desistido, el resto, **39 solicitudes de acreditación**, han superado el proceso de acreditación, y suponen un total de **59 actividades formativas**.

NÚMERO DE ACTIVIDADES EVALUADAS POR ENTIDAD PROVEEDORA

PROVEEDOR	Nº DE SOLICITUDES
ASOCIACIÓN NACIONAL DE PSICÓLOGOS CLÍNICOS Y RESIDENTES (ANPIR)- VOCALÍA CÁNTABRA	1
AULA FORMACIÓN AYUNTAMIENTO PIÉLAGOS	5
CLINICA MOMPIA	1
COLEGIO OFICIAL DE ENFERMERÍA DE CANTABRIA	5
CRUZ ROJA ESPAÑOLA	1
FUNDACION DEL COLEGIO OFICIAL DE MÉDICOS DE CANTABRIA	2
FUNDACIÓN MARQUÉS DE VALDECILLA (OBSERVATORIO DE SALUD PÚBLICA DE CANTABRIA)	1
FUNDACION PARA LA INVESTIGACIÓN EN PSICOTERAPIA Y PERSONALIDAD (FUNDIPP)	1
GERENCIA DE ATENCIÓN ESPECIALIZADA ÁREAS DE SALUD III Y IV (SIERRALLANA Y TRES MARES)	2
GERENCIA DE ATENCIÓN PRIMARIA	1
HOSPITAL DE LAREDO	1
HOSPITAL SIERRALLANA	1
HOSPITAL UNIVERSITARIO "MARQUÉS DE VALDECILLA"	8
HOSPITAL VIRTUAL VALDECILLA	5
SERVICIO CANTABRO DE SALUD	1
SOCIEDAD ESPAÑOLA DE CONTRACEPCIÓN	1
SOCIEDAD ESPAÑOLA DE MÉDICOS DE ATENCIÓN PRIMARIA (SEMERGEN CANTABRIA)	1
SUBDIRECCIÓN DE DESARROLLO Y CALIDAD ASISTENCIAL DEL SERVICIO CANTABRO DE SALUD	3
TOTAL	41

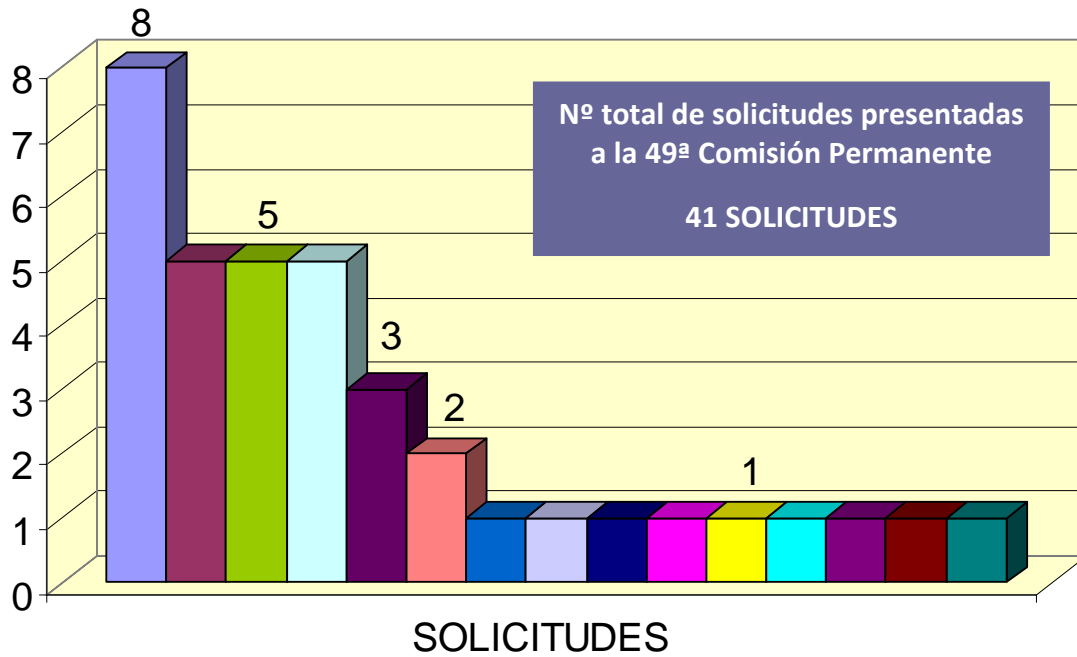

- HOSPITAL UNIVERSITARIO "MARQUÉS DE VALDECILLA"
- AULA FORMACIÓN AYUNTAMIENTO PIÉLAGOS
- COLEGIO OFICIAL DE ENFERMERÍA DE CANTABRIA
- HOSPITAL VIRTUAL VALDECILLA
- SUBDIRECCIÓN DE DESARROLLO Y CALIDAD ASISTENCIAL DEL SERVICIO CANTABRO DE SALUD
- FUNDACIÓN DEL COLEGIO OFICIAL DE MÉDICOS DE CANTABRIA
- ASOCIACIÓN NACIONAL DE PSICÓLOGOS CLÍNICOS Y RESIDENTES (ANPIR)- VOCALÍA CÁNTABRA
- CLÍNICA MOMPIA
- CRUZ ROJA ESPAÑOLA
- FUNDACIÓN MARQUÉS DE VALDECILLA (OBSERVATORIO DE SALUD PÚBLICA DE CANTABRIA)
- FUNDACIÓN PARA LA INVESTIGACIÓN EN PSICOTERAPIA Y PERSONALIDAD (FUNDIPP)
- GERENCIA DE ATENCIÓN PRIMARIA
- HOSPITAL DE LAREDO
- HOSPITAL SIERRALLANA
- SERVICIO CANTABRO DE SALUD

SOLICITUDES DE ACTIVIDADES PRESENTADAS A LA 49ª COMISIÓN PERMANENTE

COMISIÓN PERMANENTE	FECHA	ACREDITADAS	NO ACREDITADAS	DESESTIMADAS NO ADMITIDAS	TOTAL COMISIÓN
49ª REUNIÓN	18/01/2013	39	0	2	41

En esta comisión permanente, hay dos actividades que no se han sometido al proceso de acreditación, una por no reunir requisitos y otra por desistimiento del proveedor. Las 39 solicitudes restantes, se corresponden con 59 actividades formativas, ya que dentro de dichas solicitudes hay x actividades sucesivas.

SOLICITUDES PRESENTADAS	39
EDICIONES SUCESIVAS DENTRO DE LA SOLICITUD	20
TOTAL	59 ACTIVIDADES

SOLICITUDES NO SOMETIDAS AL PROCESO DE ACREDITACION ... 2

Nº	NOMBRE DE LA ACTIVIDAD	PROVEEDOR	MOTIVO
402	MÓDULO FORMATIVO DE ORDENACION Y TRASLADO DE DOCUMENTOS MATERIALES Y EQUIPOS DE UN CENTRO SANITARIO Y COMUNICACIÓN DE INFORMACION	ESCUELA TÉCNICO-PROFESIONAL EN CIENCIAS DE LA SALUD "CLINICA MOMPIA"	NO ADMISION A TRÁMITE: LOS DESTINATARIOS NO SON PROFESIONALES SANITARIOS INCLUIDOS EN LA LOPS
5	XV JORNADAS DE ENCUENTRO ENTRE PROFESIONALES DE LA ADMINISTRACION DE JUSTICIA Y DE LA COMUNIDAD TRASPLANTADORA	HOSPITAL UNIVERSITARIO MARQUES DE VALDECILLA	DESISTIMIENTO POR PARTE DEL PROVEEDOR: NO CUMPLE REQUISITO ESTABLECIDO EN LA CFC

SOLICITUDES ACREDITADAS 39

EDICIONES SUCESIVAS (19 Solicitudes)

Nº	NOMBRE DE LA ACTIVIDAD	PROVEEDOR	Nº CRÉDITOS	Nº EXPEDIENTE	Nº EDICIONES
378	SUPERVISIÓN DE TRATAMIENTOS PSICOLÓGICOS- EDICIÓN 2013	ASOCIACIÓN NACIONAL DE PSICÓLOGOS CLÍNICOS Y RESIDENTES (ANPIR)- VOCALÍA CÁNTABRA	4,2	18.544-721/10	1
382	PROFILAXIS DE LA ENFERMEDAD TROMBOEMBÓLICA	SERVICIO CÁNTABRO DE SALUD. SUBDIRECCIÓN DE DESARROLLO Y CALIDAD ASISTENCIAL	10	3.103-552/10	1
384	CURSO DE ANASTOMOSIS INTESTINALES Y TÉCNICAS ANTIRREFLUJO POR VÍA LAPAROSCÓPICA PARA CIRUJANOS	HOSPITAL VIRTUAL VALDECILLA	11	19.207-931/11	2
385	CURSO CLÍNICO-EXPERIMENTAL DE CIRUGÍA BARIÁTRICA LAPAROSCÓPICA	HOSPITAL VIRTUAL VALDECILLA	6,6	26.914-1107/11	1
388	GESTIÓN DE RESIDUOS PELIGROSOS EN EL ÁREA DE LABORATORIOS	HOSPITAL UNIVERSITARIO MARQUES DE VALDECILLA	1,6	14.691-296/12	1
389	MANEJO DE LA VÍA AÉREA, NIVEL AVANZADO	SUBDIRECCIÓN DE DESARROLLO Y CALIDAD ASISTENCIAL DEL SERVICIO CÁNTABRO DE SALUD	12	19.001-927/11	1
392	ACTUALIZACIÓN EN CUIDADOS DEL PACIENTE HOSPITALIZADO	HOSPITAL DE LAREDO	1,5	12.312-623/10	1
394	CURSO QUIRÚRGICO-EXPERIMENTAL DE CIRUGÍA LAPAROSCÓPICA COLORECTAL PARA ENFERMERÍA	HOSPITAL VIRTUAL VALDECILLA	3,2	19.209-932/11	3

Nº	NOMBRE DE LA ACTIVIDAD	PROVEEDOR	Nº CRÉDITOS	Nº EXPEDIENTE	Nº EDICIONES
396	CAPACITACIÓN EN MEJORA DE SEGURIDAD DE PACIENTES PARA AUXILIARES DE ENFERMERÍA DE UNIDADES DE HOSPITALIZACIÓN	GERENCIA DE ATENCIÓN ESPECIALIZADA ÁREAS DE SALUD TORRELAVEGA-REINOSA (HOSP. SIERRALLANA Y TRES MARES)	3,3	749-510/10	2
397	CAPACITACIÓN EN MEJORA DE SEGURIDAD DE PACIENTES PARA ENFERMERAS/OS DE SERVICIOS MÉDICO-QUIRÚRGICOS	HOSPITAL SIERRALLANA	5,3	735-493/10	2
399	ASISTENCIA EN INCIDENTE DE MÚLTIPLES VÍCTIMAS Y TRIAJE	COLEGIO OFICIAL DE ENFERMERÍA DE CANTABRIA	3	27.137-1.112/11	1
400	TALLER "MANEJO Y ADMINISTRACIÓN DE MEDICACIÓN: VÍA SUBCUTÁNEA"	COLEGIO OFICIAL DE ENFERMERÍA DE CANTABRIA	0,5	25.206-1.079/11	1
401	CIRUGÍA MENOR: SUTURAS	COLEGIO OFICIAL DE ENFERMERÍA DE CANTABRIA	3	18.757-919/11	1
403	REANIMACIÓN CARDIOPULMONAR BÁSICA	HOSPITAL UNIVERSITARIO MARQUES DE VALDECILLA	0,9	4.487-70/12	2
405	LA PERFUSIÓN Y LOS PERFUSIONISTAS	HOSPITAL UNIVERSITARIO MARQUES DE VALDECILLA	1,3	17.363-334/12	1
408	APLICATIVO GACELA: NIVEL BÁSICO	GERENCIA DE ATENCIÓN ESPECIALIZADA DE LAS ÁREAS III Y IV (HOSPITALES SIERRALLANA Y TRES MARES)	0,5	9.198-188/12	2
409	CURSO DE INICIACIÓN A LA INVESTIGACIÓN PARA PROFESIONALES DE ENFERMERÍA	COLEGIO OFICIAL DE ENFERMERÍA DE CANTABRIA	7,8	27.136-1.111/11	1



Nº	NOMBRE DE LA ACTIVIDAD	PROVEEDOR	Nº CRÉDITOS	Nº EXPEDIENTE	Nº EDICIONES
8	CURSO DE ECOGRAFÍA CAROTIDEA: DETERMINACIÓN DE IMT Y DETECCIÓN DE PLACAS DE ATEROMA. 6ª EDICIÓN	HOSPITAL UNIVERSITARIO MARQUES DE VALDECILLA	1,3	3.147-42/12	8
10	MANEJO DE EVENTOS CRITICOS EN ANESTESIA	HOSPITAL VIRTUAL VALDECILLA	1,7	6.751-871/11	2

1ª EDICIÓN (19 Solicitudes)

Nº	NOMBRE DE LA ACTIVIDAD	PROVEEDOR	Nº CRÉDITOS	ÍNDICE CUANTIT.	ÍNDICE CUALITAT.	Nº EDICIONES
276	ACTUALIZACION DE TÉCNICAS DEL AUXILIAR DE ENFERMERÍA	AULA FORMACIÓN AYUNTAMIENTO PIÉLAGOS	6,2	4	1,55	1
302	EL AUXILIAR DE ENFERMERÍA ANTE LOS TRASTORNOS POR ABUSO DE SUSTANCIAS	AULA FORMACIÓN AYUNTAMIENTO PIÉLAGOS	4,6	2,5	1,85	1
303	EL AUXILIAR DE ENFERMERÍA ANTE LAS DROGODEPENDENCIAS	AULA FORMACIÓN AYUNTAMIENTO PIÉLAGOS	4,6	2,5	1,82	1
306	ASISTENCIA EN LAS TÉCNICAS DE EXPLORACIÓN CLÍNICA DEL AUXILIAR DE ENFERMERÍA	AULA FORMACIÓN AYUNTAMIENTO PIÉLAGOS	4,1	2,5	1,64	1
307	ASISTENCIA EN LAS TÉCNICAS DE DIAGNÓSTICO DEL AUXILIAR DE ENFERMERÍA	AULA FORMACIÓN AYUNTAMIENTO PIÉLAGOS	4,1	2,5	1,62	1
348	PRIMEROS AUXILIOS	CRUZ ROJA ESPAÑOLA	7,1	4	1,78	3
353	CURSO DE HABILIDADES BÁSICAS EN PSICOTERAPIA COGNITIVO ANALÍTICA	FUNDACION PARA LA INVESTIGACIÓN EN PISCOTERPIA Y PERSONALIDAD (FUNDIPP)	8,3	5,82	1,43	1
354	ATENCION AL PACIENTE POLITRAUMATIZADO	HOSPITAL VIRTUAL VALDECILLA	2,3	1,1	2,11	1
358	CURSO DE FORMACIÓN EN CONTRACEPCIÓN	SOCIEDAD ESPAÑOLA DE CONTRACEPCIÓN	1,9	1,1	1,7	1

Nº	NOMBRE DE LA ACTIVIDAD	PROVEEDOR	Nº CRÉDITOS	ÍNDICE CUANTIT.	ÍNDICE CUALITAT.	Nº EDICIONES
360	RECEPCIÓN, ACOGIDA Y CLASIFICACIÓN DE PACIENTES EN EL SERVICIO DE URGENCIAS DE PEDIATRÍA	HOSPITAL UNIVERSITARIO MARQUES DE VALDECILLA	0,3	0,22	1,27	1
366	I CURSO DE ACTUALIZACION EN URGENCIAS DE ATENCION PRIMARIA. MODULO 3: URGENCIAS PEDIATRICAS Y GINCECO-OBSTÉTRICAS EN ATENCION PRIMARIA	FUNDACION DEL COLEGIO OFICIAL DE MÉDICOS DE CANTABRIA	7,3	3,6	2,02	1
367	I CURSO DE ACTUALIZACION EN URGENCIAS DE ATENCION PRIMARIA. MODULO 4: URGENCIAS DIGESTIVAS, NEFROLÓGICAS Y ENDOCRINO-METABÓLICAS EN ATENCION PRIMARIA	FUNDACION DEL COLEGIO OFICIAL DE MÉDICOS DE CANTABRIA	8,1	3,93	2,07	1
368	AVANCES EN NEUROCIENCIAS DEL DOLOR APLICADOS A LA FISIOTERAPIA	GERENCIA DE ATENCIÓN PRIMARIA	1,3	0,72	1,81	1
369	MANEJO DE PROBLEMAS RESPIRATORIOS EN ATENCIÓN PRIMARIA	HOSPITAL UNIVERSITARIO "MARQUÉS DE VALDECILLA"	2,2	1,1	2	3
372	ACTUALIZACIÓN EN INTERPRETACIÓN DE PRUEBAS DE IMAGEN PARA FISIOTERAPEUTAS	SERVICIO CANTABRO DE SALUD	3,9	2,2	1,77	1
376	CUIDADOS PREVIOS A LOS ESTUDIOS DE RAYOS X. LECTURA E INTERPRETACIÓN RADIOGRÁFICA PARA ENFERMERÍA	COLEGIO OFICIAL DE ENFERMERÍA DE CANTABRIA	4	2,2	1,82	2
379	"MIÉRCOLES SEMERGEN": ACTUALIZACIÓN EN RESPIRATORIO	SOCIEDAD ESPAÑOLA DE MÉDICOS DE ATENCIÓN PRIMARIA (SEMERGEN CANTABRIA)	0,7	0,33	2,08	1
383	MÓDULO I: MARCO JURÍDICO DE LA MEDIACIÓN SANITARIA	FUNDACIÓN MARQUÉS DE VALDECILLA (OBSERVATORIO DE SALUD PÚBLICA DE CANTABRIA)	5,2	2,83	1,83	1
391	FORMACIÓN EN DONACIÓN DE ÓRGANOS Y TEJIDOS	HOSPITAL UNIV. MARQUÉS DE VALDECILLA	2,3	0,99	2,29	1

De las 19 actividades presentadas como primera edición, los datos relativos a la calidad de las actividades se muestran a continuación:

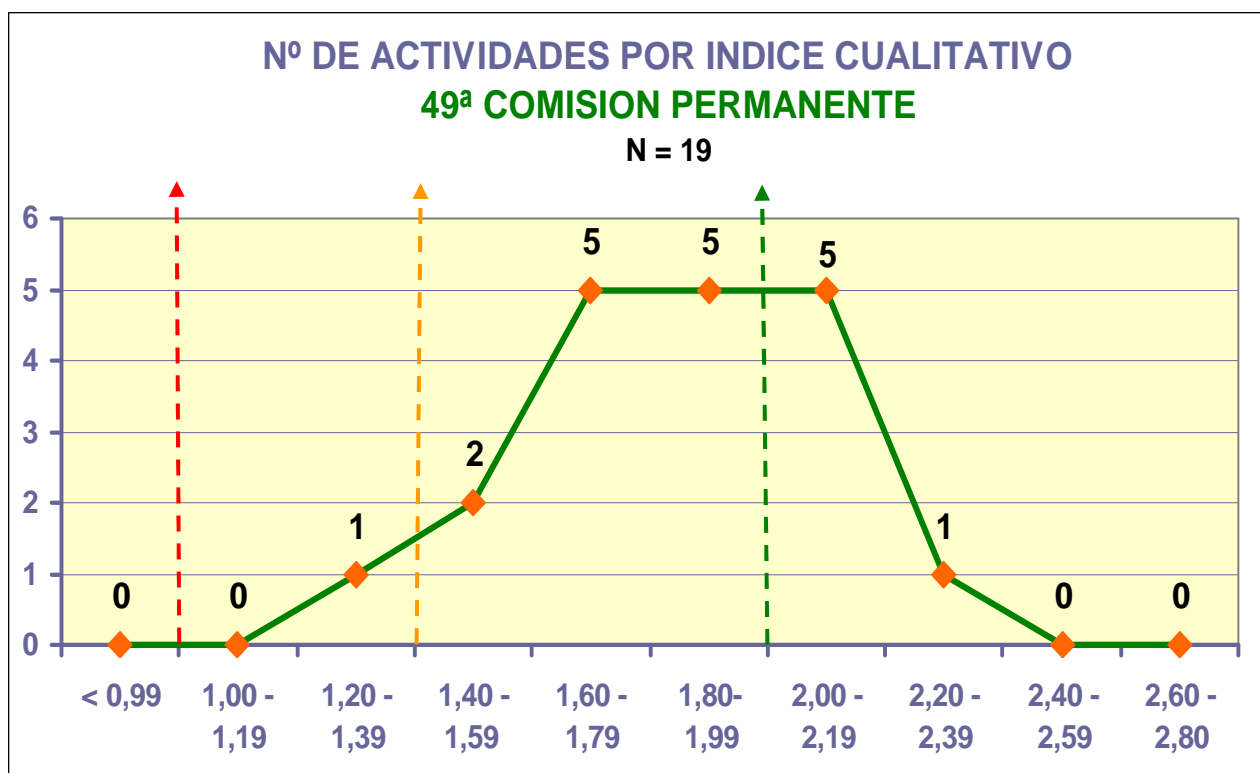

Todas las actividades presentadas a acreditar en esta Comisión Permanente han cumplido el nivel de calidad estipulado (valor del componente cualitativo igual o superior a 1).

Respecto a actividades que poseen un índice cualitativo **BAJO** (entre 1 y 1,39) suponen un **5%**, mientras que en el nivel **MEDIO**, (entre 1,40 y 1,99), son un **63%**, y con un nivel **ALTO** de calidad (a partir de 2,00) suponen un **32%**.

→ NOTA IMPORTANTE: (En el caso de que se apruebe considerar un 1,40 de componente cualitativo en lugar del 1 que existe ahora, 1 actividad no hubiera sido acreditada, lo que supondría un **5%**).

JORNADAS, CONGRESOS Y SESIONES CLÍNICAS (1 Solicitud)

A partir del 08/11/2012, se aplican unos nuevos criterios de acreditación basados en un procedimiento estandarizado para las reuniones científicas (congresos y jornadas), y para las sesiones clínicas.

En esta ocasión hay una jornada:

Nº	NOMBRE DE LA ACTIVIDAD	PROVEEDOR	Nº CRÉDITOS	EVALUACION
390	4ª JORNADA "RESULTADOS DE LA IMPLANTACIÓN DE ESTRATEGIAS DE SEGURIDAD DEL PACIENTE EN EL SERVICIO CÁNTABRO DE SALUD"	SUBDIRECCIÓN DE DESARROLLO Y CALIDAD ASISTENCIAL DEL SERVICIO CANTABRO DE SALUD	0,3	CRITERIOS ACREDITACION JORNADAS

CARACTERÍSTICAS DE LAS 59 ACTIVIDADES ACREDITADAS

POR EL TIPO DE ACTIVIDAD

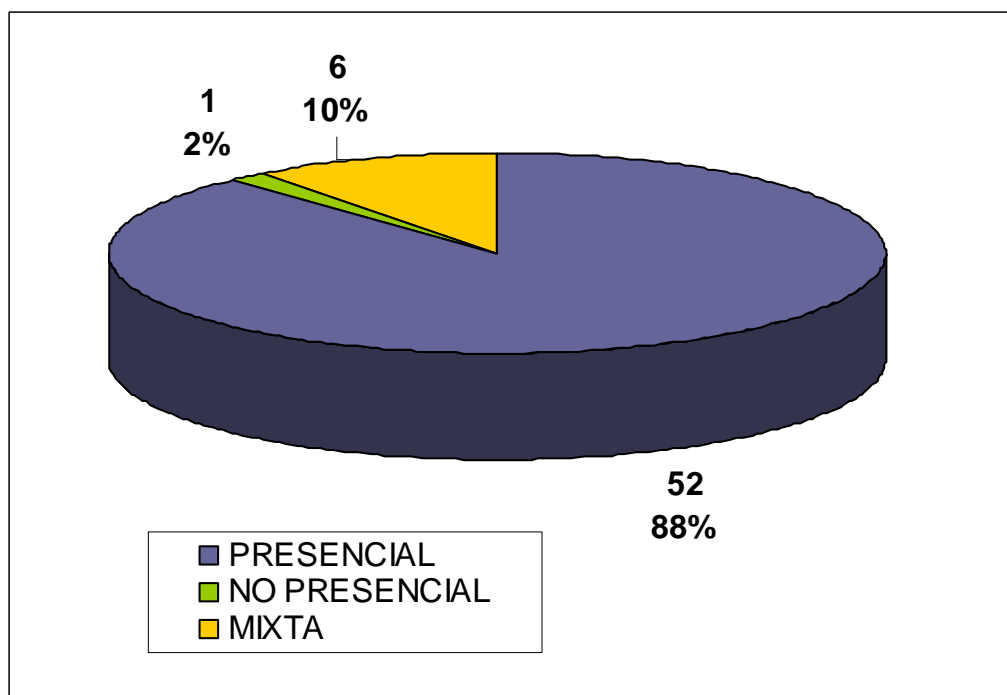

POR NUMERO DE EDICIONES

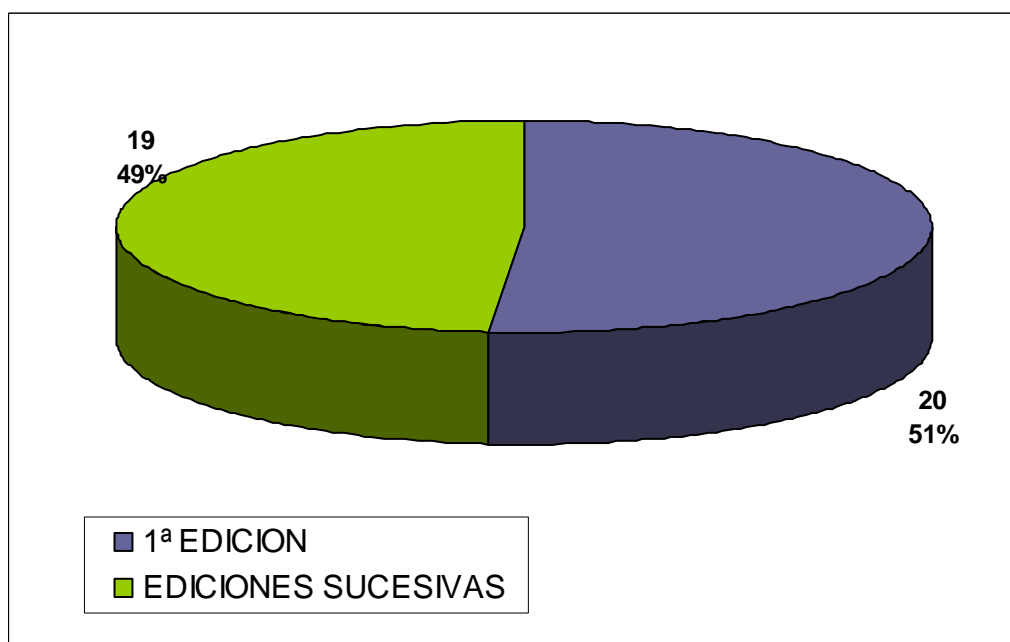

POR EL FORMATO DE LA ACTIVIDAD

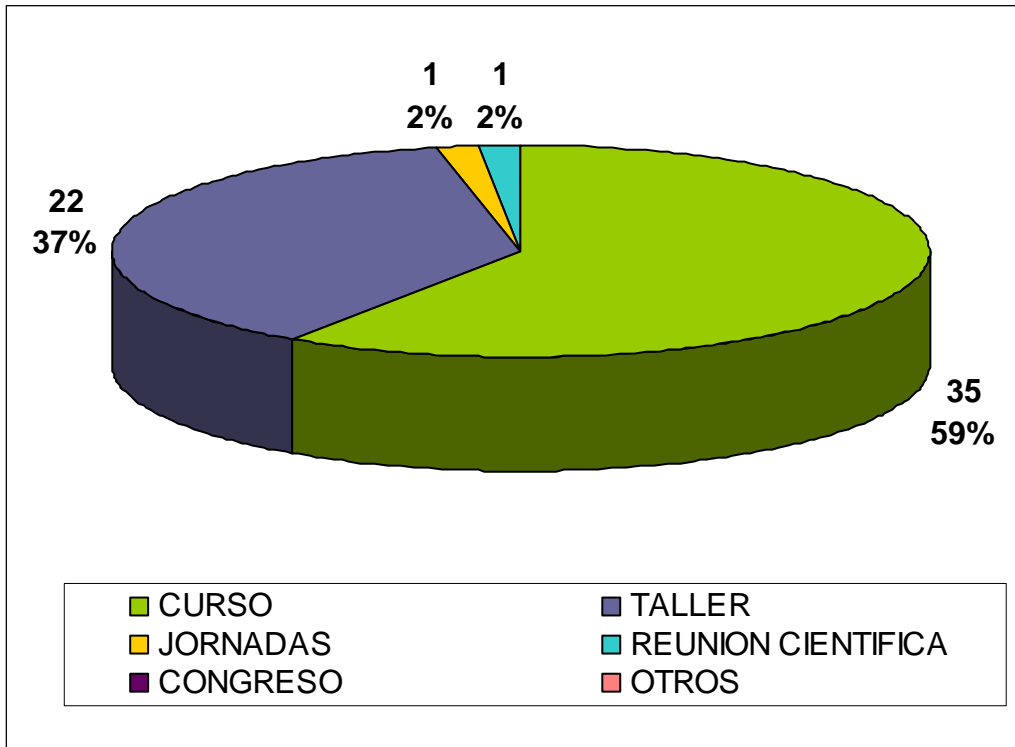

AREA DE CONOCIMIENTO

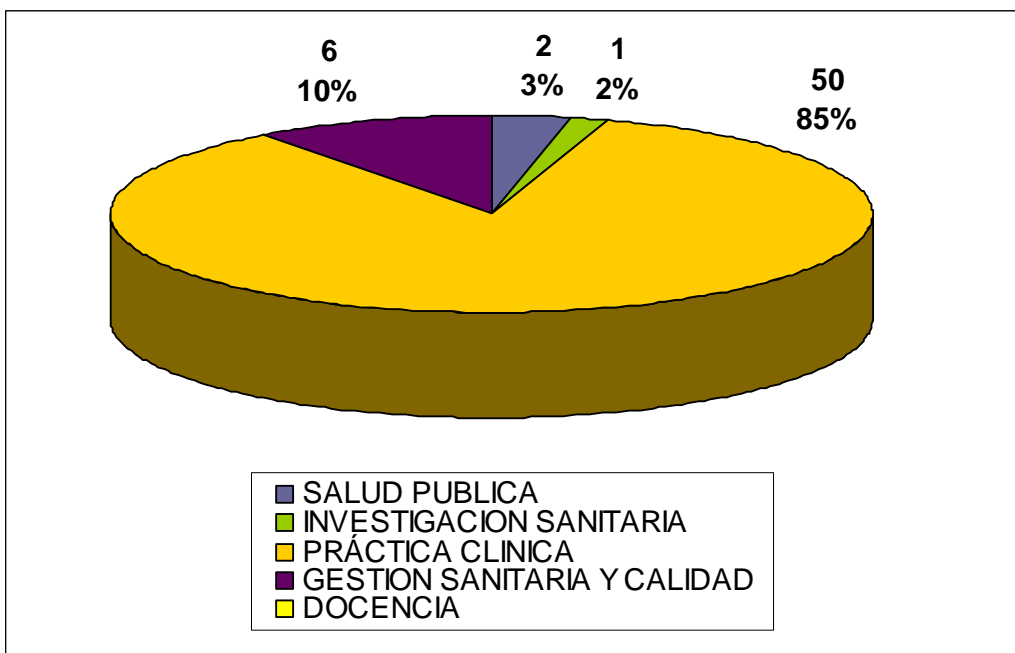

POR LOS PROFESIONALES A LOS QUE SE DIRIGE LA ACTIVIDAD

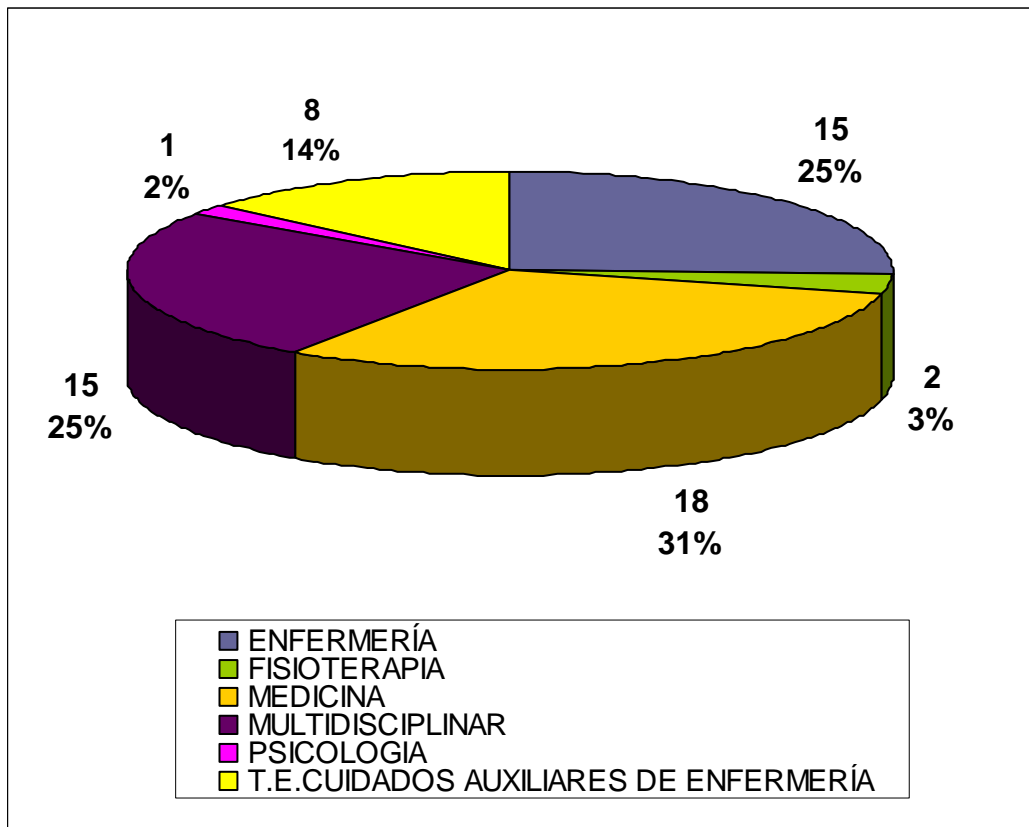



NÚMERO DE ALUMNOS

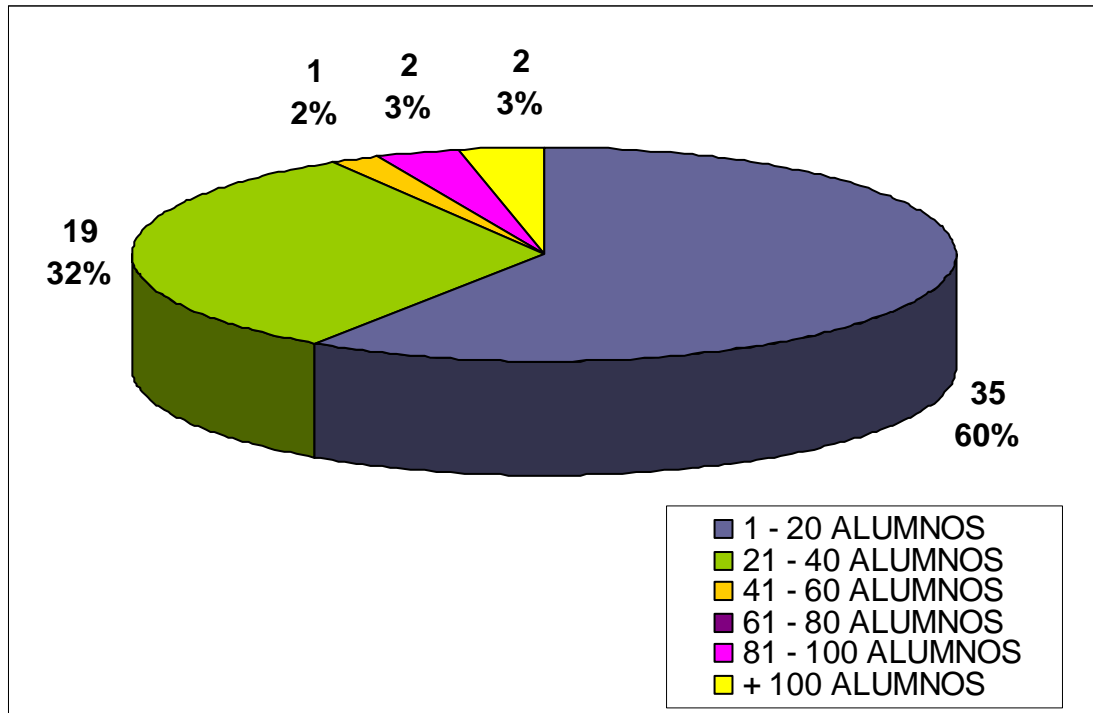

DURACIÓN EN HORAS

