

MEMORIA DE ACTIVIDADES

**52^a
COMISIÓN PERMANENTE**

15 de abril de 2013



**COMISIÓN DE FORMACIÓN
CONTINUADA DE LAS
PROFESIONES SANITARIAS
DE LA COMUNIDAD AUTÓNOMA
DE CANTABRIA**

TOTAL DE SOLICITUDES PRESENTADAS A ACREDITAR POR ENTIDAD (desde el 1 de agosto de 2008)

Nº	ENTIDAD	Nº DE SOLICITUDES
1	ACTES - ASOCIACION CANTABRA DE TECNICOS ESPECIALISTAS SANITARIOS	7
2	AEGRIS. ASOCIACIÓN ESPAÑOLA DE GESTIÓN DE RIESGOS SANITARIOS.	1
3	AGRUPACIÓN DE TRABAJADORES INDEPENDIENTES	2
4	ALBERTO PEREZ GOMEZ	3
5	ANESVAL (ASOCIACION PARA LA FORMACION Y DESARROLLO DEL CONOCIMIENTO EN ANESTESIOLOGÍA, REANIMACION Y TERAPEUTICA DEL DOLOR)	1
6	ASEEDAR-TD (ASOCIACION ESPAÑOLA DE ENFERMERIA DE ANESTESIA REANIMACION Y TERAPIA DEL DOLOR)	1
7	ASOCIACIÓN CÁNTABRA DE MATRONAS	1
8	ASOCIACIÓN DE ENFERMERAS DE PEDIATRÍA EN ATENCIÓN PRIMARIA (AENFPAP)	5
9	ASOCIACIÓN DE HIGIENISTAS BUCODENTALES DE CANTABRIA (HIDES)	6
10	ASOCIACIÓN DE MATRONAS DE CANTABRIA-FAMILIAE PSICOTERAPIA	1
11	ASOCIACION ESPAÑOLA DE ENFERMERIA DE LA INFANCIA	1
12	ASOCIACIÓN ESPAÑOLA DE PSICODRAMA	1
13	ASOCIACION ESPAÑOLA HHT	1
14	ASOCIACION ESPAÑOLA PARA LA INVESTIGACION Y DESARROLLO DE LA TERAPIA FAMILIAR	1
15	ASOCIACIÓN FURGEM	5
16	ASOCIACIÓN NACIONAL DE PSICÓLOGOS CLÍNICOS Y RESIDENTES (ANPIR) Vocalía CANTABRIA	5
17	AULA DE FORMACIÓN ORTODONTICA PARA HIGIENISTAS DENTALES	4
18	AULA DE SIMULACIÓN CLÍNICA. UNIVERSIDAD DE CANTABRIA (ASIUC)	1
19	AYUNTAMIENTO DE PIÉLAGOS - AULA DE FORMACIÓN	121
20	AYUNTAMIENTO DE POLANCO	6

Nº	ENTIDAD	Nº DE SOLICITUDES
21	AYUNTAMIENTO DE SANTANDER	2
22	CENORA, SOCIEDAD CENTRO NORTE DE RADIOLOGÍA	1
23	CENTRO DE ENTRENAMIENTO EN SITUACIONES CRÍTICAS. HUMV.	6
24	CENTRO DE FISIOTERAPIA Y REHABILITACIÓN PGR	1
25	CENTRO DE FORMACIÓN ACADEMIA ALPE	2
26	CLINICA MOMPIA	1
27	CLÍNICAS DENS S.L.	8
28	CÓDICE CANTABRIA	1
29	COLEGIO DE PODÓLOGOS DE CANTABRIA	2
30	COLEGIO OFICIAL DE ENFERMERÍA DE CANTABRIA	68
31	COLEGIO OFICIAL DE FARMACÉUTICOS DE CANTABRIA	11
32	COLEGIO OFICIAL DE FISIOTERAPEUTAS DE CANTABRIA	6
33	COLEGIO OFICIAL DE INGENIEROS INDUSTRIALES DE CANTABRIA	1
34	COLEGIO OFICIAL DE MÉDICOS DE CANTABRIA	13
35	COLEGIO OFICIAL DE ODONTÓLOGOS Y ESTOMATÓLOGOS DE CANTABRIA	11
36	COLEGIO OFICIAL VETERINARIO DE CANTABRIA	3
37	COLEGIO PROFESIONAL DE LOGOPEDAS DE CANTABRIA	5
38	CONSEJO GENERAL DE COLEGIOS OFICIALES DE FARMACÉUTICOS	1
39	COSSIO FORMACIÓN	21
40	CRUZ ROJA ESPAÑOLA	2
41	DELEGACIÓN DEL COLEGIO DE ÓPTICOS-OPTOMETRISTAS DE CANTABRIA	1
42	DIRECCIÓN GENERAL DE ORDENACIÓN Y ATENCIÓN SANITARIA. CONSEJERIA DE SANIDAD	5

Nº	ENTIDAD	Nº DE SOLICITUDES
43	DIRECCIÓN GENERAL DE SALUD PÚBLICA. CONSEJERIA DE SANIDAD	37
44	ESCUELA ESPAÑOLA DE PSICOTERAPIA	2
45	ESCUELA ESPAÑOLA DE PSICOTERAPIA Y FUNDACIÓN PARA LA INVESTIGACIÓN EN PSICOTERAPIA Y PERSONALIDAD	1
46	FEDERACIÓN NACIONAL DE HIGIENISTAS BUCODENTALES (HIDES)	3
47	FISIOMED - JAVIER RODRÍGUEZ PALENCIA	9
48	FUNDACIÓN DEL COLEGIO OFICIAL DE MÉDICOS DE CANTABRIA	48
49	FUNDACIÓN MARQUÉS DE VALDECILLA	71
50	FUNDACIÓN MARQUES DE VALDECILLA - BANCO DE SANGRE Y TEJIDOS DE CANTABRIA	1
51	FUNDACIÓN MARQUES DE VALDECILLA (OBSERVATORIO DE SALUD PÚBLICA DE CANTABRIA)	3
52	FUNDACIÓN MARQUES DE VALDECILLA (OBSERVATORIO DE SALUD PÚBLICA DE CANTABRIA) Y THOMSON REUTERS ARANZADI	1
53	FUNDACIÓN MARQUES DE VALDECILLA-IFIMAV	11
54	FUNDACIÓN PARA LA INVESTIGACIÓN EN PSICOTERAPIA Y PERSONALIDAD	6
55	FUNDACIÓN PRIVADA ESCOLES UNIVERSITARIAS GIMBERNAT	32
56	GABINETE DE FISIOTERAPIA Y OSTEOPATÍA ISIDORO SAN JUSTO MOLLEDA	1
57	GERENCIA DE ATENCIÓN ESPECIALIZADA ÁREAS DE SALUD TORRELAVEGA-REINOSA (HOSPITALES SIERRALLANA Y TRES MARES)	59
58	GERENCIA DE ATENCIÓN PRIMARIA	41
59	GERENCIA DEL SERVICIO CANTABRO DE SALUD	1
60	GERENCIA UNICA DE AREA DE LAREDO	9
61	GERENCIAS DE ATENCION PRIMARIA Y DE ATENCION ESPECIALIZADA (TORRELAVEGA-REINOSA)	7
62	GRUPO CENTRO DE ESTUDIOS COSSIO	30
63	HOSPITAL DE LAREDO	94
64	HOSPITAL SIERRALLANA	169

Nº	ENTIDAD	Nº DE SOLICITUDES
65	HOSPITAL UNIVERSITARIO "MARQUÉS DE VALDECILLA"	190
66	HOSPITAL VIRTUAL VALDECILLA	117
67	ICOMED - JAVIER RODRIGUEZ PALENCIA	11
68	IFIMAV	1
69	INSTITUTO CANTABRO DE SERVICIOS SOCIALES	1
70	ISABEL MUÑOZ MATE	1
71	MGT COMUNICACIÓN (ORGANIZACIÓN DE CURSOS Y GRUPOS) - CAROLINA SOLANO RUIZ	7
72	RIVENDEL GRUPOS Y ORGANIZACIONES	2
73	SANTANDER ORTHOP MEETING (SOCIEDAD PARA LA GESTION DEL CONGRESO)	2
74	SEINORTE	1
75	SEMERGEN	16
76	SERVICIO CANTABRO DE SALUD	12
77	SOCIEDAD CANTABRA DE HIPERTENSION ARTERIAL (SCHTA)	6
78	SOCIEDAD CANTABRA DE MEDICINA FAMILIAR Y COMUNITARIA (SCMFyC)	2
79	SOCIEDAD CASTELLA-LEONESA Y CANTABRA DE PATOLOGÍA RESPIRATORIA	1
80	SOCIEDAD CENTRO NORTE DE RADIOLOGÍA (CENORA)	1
81	SOCIEDAD ESPAÑOLA DE CONTRACEPCION	14
82	SOCIEDAD ESPAÑOLA DE ENFERMERÍA INTENSIVA Y UNIDADES CORONARIAS (SEEIUC)	15
83	SOCIEDAD ESPAÑOLA DE MEDICINA INTENSIVA, CRITICA Y UNIDADES CORONARIAS (SEMICYUC)	25
84	SOCIEDAD ESPAÑOLA DE MÉDICOS DE ATENCIÓN PRIMARIA (SEMERGEN CANTABRIA)	9
85	SOCIEDAD ESPAÑOLA DE MÉDICOS GENERALES Y DE FAMILIA	38
86	SOCIEDAD ESPAÑOLA DE NEFROLOGÍA	5
87	SOCIEDAD ESPAÑOLA DE NEUMOLOGÍA PEDIÁTRICA	2

Nº	ENTIDAD	Nº DE SOLICITUDES
88	SOCIEDAD ESPAÑOLA DE ODONTOPEDIATRÍA	2
89	SOCIEDAD ESPAÑOLA DE RADIOLOGIA VASCULAR E INTERVENCIONISTA (SERVEI)	1
90	SOCIEDAD ESPAÑOLA DE TRASPLANTE (SET)	1
91	SOCIEDAD MÉDICA ESPAÑOLA DE FONIATRÍA (SOMEF)	2
92	SOCIEDAD NORTE DE MEDICINA PREVENTIVA Y SALUD	1
93	SUBDIRECCIÓN DE DESARROLLO Y CALIDAD ASISTENCIAL - SERVICIO CANTABRO DE SALUD	88
94	TEDEC MEIJI FARMA	1
95	UNIVERSIDAD DE CANTABRIA	22
96	UNIVERSIDAD INTERNACIONAL MENENDEZ PELAYO	4
97	UTESCAN	1
	TOTAL	1.584 SOLICITUDES
	97 ENTIDADES	

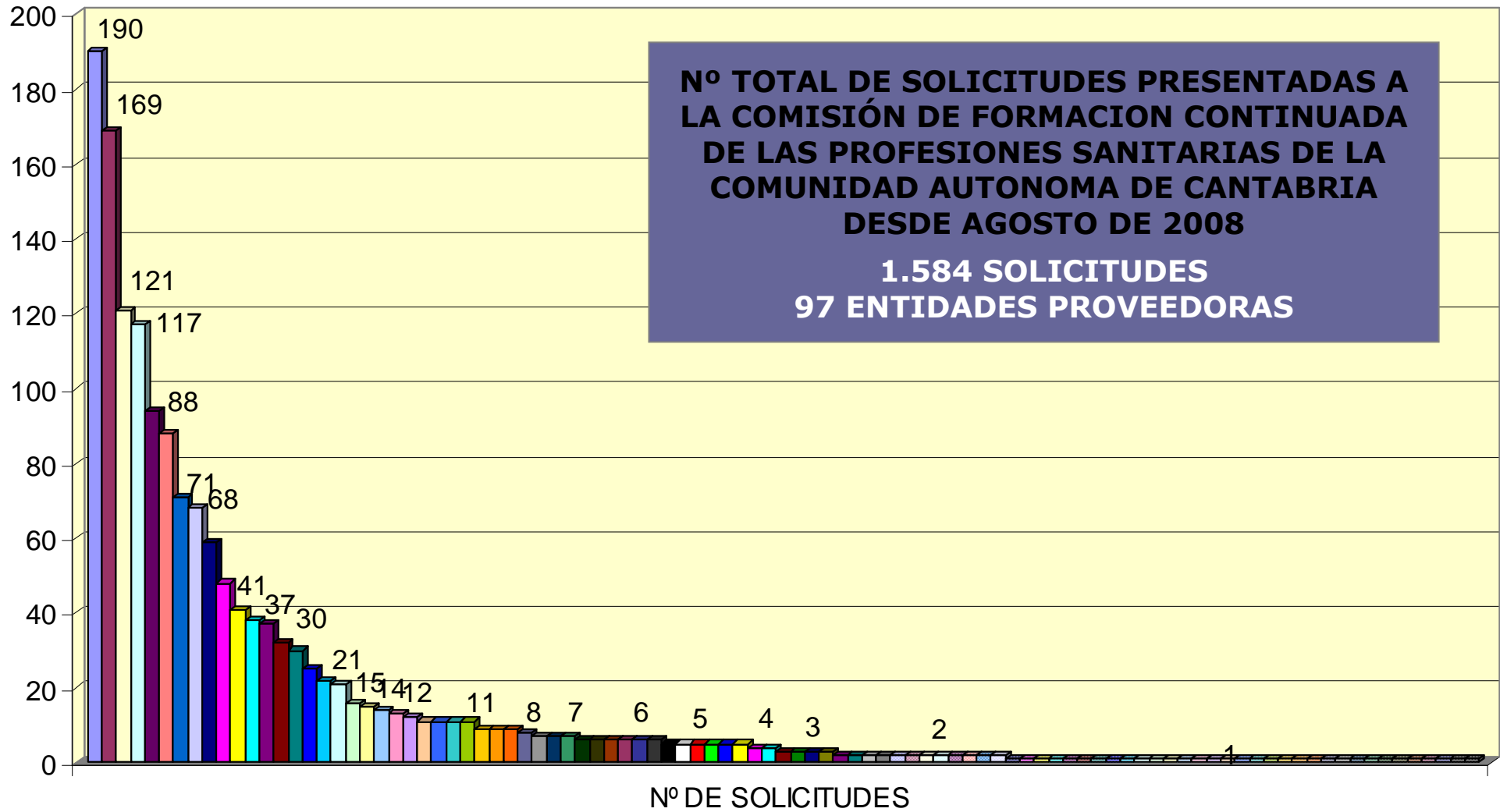

- | | |
|---|--|
| <ul style="list-style-type: none"> <input type="checkbox"/> HOSPITAL UNIVERSITARIO "MARQUÉS DE VALDECILLA" <input type="checkbox"/> AYUNTAMIENTO DE PIÉLAGOS - AULA DE FORMACIÓN <input type="checkbox"/> HOSPITAL DE LAREDO <input type="checkbox"/> FUNDACIÓN MARQUÉS DE VALDECILLA <input type="checkbox"/> GERENCIA DE ATENCIÓN ESPECIALIZADA ÁREAS DE SALUD TORRELAVEGA-REINOSA (HOSPITALES SIERRALLANA Y TRES MARES) <input type="checkbox"/> GERENCIA DE ATENCIÓN PRIMARIA <input type="checkbox"/> DIRECCIÓN GENERAL DE SALUD PÚBLICA. CONSEJERÍA DE SANIDAD <input type="checkbox"/> GRUPO CENTRO DE ESTUDIOS COSSIO <input type="checkbox"/> UNIVERSIDAD DE CANTABRIA <input type="checkbox"/> SEMERGEN <input type="checkbox"/> SOCIEDAD ESPAÑOLA DE CONTRACEPCIÓN <input type="checkbox"/> SERVICIO CANTABRO DE SALUD <input type="checkbox"/> COLEGIO OFICIAL DE ODONTÓLOGOS Y ESTOMATÓLOGOS DE CANTABRIA <input type="checkbox"/> ICOMED - JAVIER RODRIGUEZ PALENCIA <input type="checkbox"/> GERENCIA ÚNICA DE ÁREA DE LAREDO <input type="checkbox"/> CLÍNICAS DENS S.L. <input type="checkbox"/> GERENCIAS DE ATENCIÓN PRIMARIA Y DE ATENCIÓN ESPECIALIZADA (TORRELAVEGA-REINOSA) <input type="checkbox"/> ASOCIACIÓN DE HIGIENISTAS BUCODENTALES DE CANTABRIA (HIDES) <input type="checkbox"/> CENTRO DE ENTRENAMIENTO EN SITUACIONES CRÍTICAS. HUMV. <input type="checkbox"/> FUNDACIÓN PARA LA INVESTIGACIÓN EN PSICOTERAPIA Y PERSONALIDAD <input type="checkbox"/> ASOCIACIÓN DE ENFERMERAS DE PEDIATRÍA EN ATENCIÓN PRIMARIA (AENFPAP) <input type="checkbox"/> ASOCIACIÓN NACIONAL DE PSICÓLOGOS CLÍNICOS Y RESIDENTES (ANPIR) Vozalía CANTABRIA <input type="checkbox"/> DIRECCIÓN GENERAL DE ORDENACIÓN Y ATENCIÓN SANITARIA. CONSEJERÍA DE SANIDAD <input type="checkbox"/> AULA DE FORMACIÓN ORTODONTICA PARA HIGIENISTAS DENTALES <input type="checkbox"/> ALBERTO PEREZ GOMEZ <input type="checkbox"/> FEDERACIÓN NACIONAL DE HIGIENISTAS BUCODENTALES (HIDES) <input type="checkbox"/> AGRUPACIÓN DE TRABAJADORES INDEPENDIENTES <input type="checkbox"/> CENTRO DE FORMACIÓN ACADEMIA ALPE <input type="checkbox"/> CRUZ ROJA ESPAÑOLA <input type="checkbox"/> RIVENDEL GRUPOS Y ORGANIZACIONES <input type="checkbox"/> SOCIEDAD CANTABRA DE MEDICINA FAMILIAR Y COMUNITARIA (SCMFyC) <input type="checkbox"/> SOCIEDAD ESPAÑOLA DE ODONTOPEDIATRÍA <input type="checkbox"/> AEGRIS. ASOCIACIÓN ESPAÑOLA DE GESTIÓN DE RIESGOS SANITARIOS. <input type="checkbox"/> A SEEDAR-TD (ASOCIACIÓN ESPAÑOLA DE ENFERMERÍA DE ANESTESIA REANIMACIÓN Y TERAPIA DEL DOLOR) <input type="checkbox"/> ASOCIACIÓN DE MATRONAS DE CANTABRIA-FAMILIA E PSICOTERAPIA <input type="checkbox"/> ASOCIACIÓN ESPAÑOLA DE PSICODRAMA <input type="checkbox"/> ASOCIACIÓN ESPAÑOLA PARA LA INVESTIGACIÓN Y DESARROLLO DE LA TERAPIA FAMILIAR <input type="checkbox"/> CENORA, SOCIEDAD CENTRO NORTE DE RADIOLOGÍA <input type="checkbox"/> CLÍNICA MOMPIA <input type="checkbox"/> COLEGIO OFICIAL DE INGENIEROS INDUSTRIALES DE CANTABRIA <input type="checkbox"/> DELEGACIÓN DEL COLEGIO DE ÓPTICOS-OPTOMETRISTAS DE CANTABRIA <input type="checkbox"/> FUNDACIÓN MARQUES DE VALDECILLA - BANCO DE SANGRE Y TEJIDOS DE CANTABRIA <input type="checkbox"/> GABINETE DE FISIOTERAPIA Y OSTEOPATÍA ISIDORO SAN JUSTO MOLLEDA <input type="checkbox"/> IFIMAV <input type="checkbox"/> ISABEL MUÑOZ MATE <input type="checkbox"/> SOCIEDAD CASTELLA-LEONESA Y CANTABRA DE PATOLOGÍA RESPIRATORIA <input type="checkbox"/> SOCIEDAD ESPAÑOLA DE RADIOLOGÍA VASCULAR E INTERVENCIONISTA (SERVEI) <input type="checkbox"/> SOCIEDAD NORTE DE MEDICINA PREVENTIVA Y SALUD <input type="checkbox"/> UTESCAN | <ul style="list-style-type: none"> <input type="checkbox"/> HOSPITAL SIERRALLANA <input type="checkbox"/> HOSPITAL VIRTUAL VALDECILLA <input type="checkbox"/> SUBDIRECCIÓN DE DESARROLLO Y CALIDAD ASISTENCIAL - SERVICIO CANTABRO DE SALUD <input type="checkbox"/> COLEGIO OFICIAL DE ENFERMERÍA DE CANTABRIA <input type="checkbox"/> FUNDACIÓN DEL COLEGIO OFICIAL DE MÉDICOS DE CANTABRIA <input type="checkbox"/> SOCIEDAD ESPAÑOLA DE MÉDICOS GENERALES Y DE FAMILIA <input type="checkbox"/> FUNDACIÓN PRIVADA ESCOLES UNIVERSITARIAS GIMBERNAT <input type="checkbox"/> SOCIEDAD ESPAÑOLA DE MEDICINA INTENSIVA, CRÍTICA Y UNIDADES CORONARIAS (SEMICYUC) <input type="checkbox"/> COSSIO FORMACIÓN <input type="checkbox"/> SOCIEDAD ESPAÑOLA DE ENFERMERÍA INTENSIVA Y UNIDADES CORONARIAS (SEBIUC) <input type="checkbox"/> COLEGIO OFICIAL DE MÉDICOS DE CANTABRIA <input type="checkbox"/> COLEGIO OFICIAL DE FARMACÉUTICOS DE CANTABRIA <input type="checkbox"/> FUNDACIÓN MARQUES DE VALDECILLA-IFIMAV <input type="checkbox"/> FSIOMED - JAVIER RODRIGUEZ PALENCIA <input type="checkbox"/> SOCIEDAD ESPAÑOLA DE MÉDICOS DE ATENCIÓN PRIMARIA (SEMERGEN CANTABRIA) <input type="checkbox"/> ACTES - ASOCIACIÓN CANTABRA DE TÉCNICOS ESPECIALISTAS SANITARIOS <input type="checkbox"/> MGT COMUNICACIÓN (ORGANIZACIÓN DE CURSOS Y GRUPOS) - CAROLINA SOLANO RUIZ <input type="checkbox"/> AYUNTAMIENTO DE POLANCO <input type="checkbox"/> COLEGIO OFICIAL DE FISIOTERAPEUTAS DE CANTABRIA <input type="checkbox"/> SOCIEDAD CANTABRA DE HIPERTENSIÓN ARTERIAL (SCHTA) <input type="checkbox"/> ASOCIACIÓN FURGEM <input type="checkbox"/> COLEGIO PROFESIONAL DE LOGOPEDAS DE CANTABRIA <input type="checkbox"/> SOCIEDAD ESPAÑOLA DE NEFROLOGÍA <input type="checkbox"/> UNIVERSIDAD INTERNACIONAL MENENDEZ PELAYO <input type="checkbox"/> COLEGIO OFICIAL VETERINARIO DE CANTABRIA <input type="checkbox"/> FUNDACIÓN MARQUES DE VALDECILLA (OBSERVATORIO DE SALUD PÚBLICA DE CANTABRIA) <input type="checkbox"/> AYUNTAMIENTO DE SANTANDER <input type="checkbox"/> COLEGIO DE PODÓLOGOS DE CANTABRIA <input type="checkbox"/> ESCUELA ESPAÑOLA DE PSICOTERAPIA <input type="checkbox"/> SANTANDER ORTHOP MEETING (SOCIEDAD PARA LA GESTIÓN DEL CONGRESO) <input type="checkbox"/> SOCIEDAD ESPAÑOLA DE NEUMOLOGÍA PEDIÁTRICA <input type="checkbox"/> SOCIEDAD MÉDICA ESPAÑOLA DE FONIATRÍA (SOMEF) <input type="checkbox"/> ANESVAL (ASOCIACIÓN PARA LA FORMACIÓN Y DESARROLLO DEL CONOCIMIENTO EN ANESTESIOLOGÍA, REANIMACIÓN Y TERAPÉUTICA DEL DOLOR) <input type="checkbox"/> ASOCIACIÓN CANTABRA DE MATRONAS <input type="checkbox"/> ASOCIACIÓN ESPAÑOLA DE ENFERMERÍA DE LA INFANCIA <input type="checkbox"/> ASOCIACIÓN ESPAÑOLA HHT <input type="checkbox"/> AULA DE SIMULACIÓN CLÍNICA. UNIVERSIDAD DE CANTABRIA (ASIUC) <input type="checkbox"/> CENTRO DE FISIOTERAPIA Y REHABILITACIÓN PGR <input type="checkbox"/> CÓDICE CANTABRIA <input type="checkbox"/> CONSEJO GENERAL DE COLEGIOS OFICIALES DE FARMACÉUTICOS <input type="checkbox"/> ESCUELA ESPAÑOLA DE PSICOTERAPIA Y FUNDACIÓN PARA LA INVESTIGACIÓN EN PSICOTERAPIA Y PERSONALIDAD <input type="checkbox"/> FUNDACIÓN MARQUES DE VALDECILLA (OBSERVATORIO DE SALUD PÚBLICA DE CANTABRIA) Y THOMSON REUTERS ARANZADI <input type="checkbox"/> GERENCIA DEL SERVICIO CANTABRO DE SALUD <input type="checkbox"/> INSTITUTO CANTABRO DE SERVICIOS SOCIALES <input type="checkbox"/> SEINORTE <input type="checkbox"/> SOCIEDAD CENTRO NORTE DE RADIOLOGÍA (CENORA) <input type="checkbox"/> SOCIEDAD ESPAÑOLA DE TRASPLANTE (SET) <input type="checkbox"/> TEDEC MEJI FARMA |
|---|--|

	AÑO	Nº DE COMISIÓN PERMANENTE	FECHA	ACREDITADAS	NO ACREDITADAS	DESESTIMADAS, NO ADMITIDAS,	TOTAL POR COMISIÓN
RESUMEN DE DATOS POR COMISIONES PERMANENTES	2008	1ª	29/09/2008	22	4	0	26
		2ª	24/10/2008	32	1	1	34
		3ª	19/11/2008	29	1	0	30
		4ª	15/12/2008	9	0	1	10
	2009	5ª	19/01/2009	22	0	11	33
		6ª	20/02/2009	20	1	2	23
		7ª	19/03/2009	21	1	0	22
		8ª	28/04/2009	21	2	0	23
		9ª	28/05/2009	10	0	3	13
		10ª	15/07/2009	9	0	1	10
		11ª	28/08/2009	18	0	1	19
		12ª	30/09/2009	18	1	0	19
		13ª	27/10/2009	34	1	0	35
		14ª	09/12/2009	26	0	0	26
	2010	15ª	21/01/2010	53	0	0	53
		16ª	03/03/2010	34	0	0	34
		17ª	29/03/2010	47	0	0	47
		18ª	19/04/2010	21	0	0	21
		19ª	20/05/2010	24	1	0	25
		20ª	22/06/2010	13	0	0	13
		21ª	08/09/2010	33	0	0	33
		22ª	08/10/2010	27	0	0	27
		23ª	10/11/2010	33	0	1	34
		24ª	03/12/2010	23	0	0	23
	2011	25ª	19/01/2011	53	0	0	53
		26ª	15/02/2011	34	0	0	34
		27ª	03/03/2011	21	0	0	21
		28ª	07/04/2011	23	0	0	23
		29ª	05/05/2011	21	0	0	21
		30ª	07/06/2011	16	0	0	16
		31ª	15/07/2011	8	0	0	8
		32ª	02/09/2011	29	0	0	29
		33ª	05/10/2011	47	0	2	49
		34ª	25/10/2011	48	2	2	52
		35ª	21/11/2011	25	0	2	27
		36ª	19/12/2011	13	1	0	14
	2012	37ª	18/01/2012	28	2	0	30
		38ª	10/02/2012	45	0	0	45
		39ª	13/03/2012	30	0	0	30
		40ª	23/04/2012	31	1	0	32
		41ª	21/05/2012	18	0	3	21
		42ª	06/06/2012	55	1	0	56
		43ª	12/07/2012	43	0	0	43
		44ª	07/08/2012	11	0	0	11
		45ª	12/09/2012	32	0	0	32
		46ª	04/10/2012	35	0	1	36
		47ª	08/11/2012	38	0	2	40
		48ª	14/12/2012	37	0	0	37
	2013	49ª	18/01/2013	39	0	2	41
		50ª	14/02/2013	33	0	0	33
		51ª	15/03/2013	44	0	1	45
		52ª	15/04/2013	38	0	0	38
				1494	20	36	1550
				96,4%	1,3%	2,3%	100%

Entre el 1 de Agosto de 2008 y el 15 de abril de 2013, la Secretaría Técnica de la Comisión de Formación Continuada de las Profesiones Sanitarias de Cantabria ha recibido un total de **1584 solicitudes** para la acreditación de cursos de formación continuada.

Esta comisión permanente está formada por **38 actividades**, habiendo resultado todas acreditadas.

Una vez finalizada la reunión de la Comisión Permanente, los datos quedarán de esta forma:

- **1.514 solicitudes**, el **96%** de las solicitudes presentadas, habrán sido sometidas al proceso de evaluación puesto que reúnen los requisitos exigidos por la comisión nacional de formación continuada, respecto a destinatarios y áreas, habrán sido acreditadas (**1.494**) o rechazadas (**20**).
- En **36 solicitudes** no ha sido así, por lo que se ha desestimado la petición de acreditación, o bien el proveedor ha renunciado a su acreditación antes de su resolución, (**2%**).
- Un **2%**, **34 solicitudes**, estarán en proceso de evaluación.

EVALUADAS	1.514	96%
DESESTIMADAS/DESISTIMADAS	36	2%
EN PROCESO DE EVALUACIÓN	34	2%
	1.584	100 %

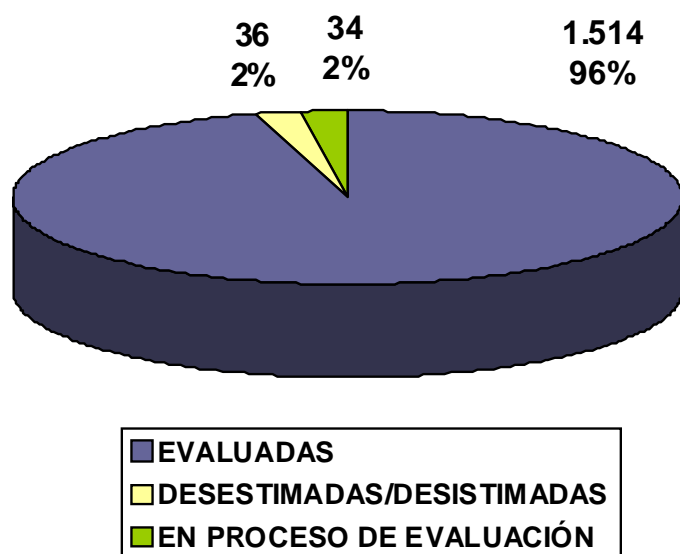

De las **1.514 solicitudes** evaluadas, **1.021 (67%)** son actividades presentadas por primera vez a acreditar (una primera edición), mientras que **493 (33%)** de las solicitudes, corresponden a ediciones sucesivas de actividades previamente acreditadas a nivel nacional o autonómico.

1ª EDICIÓN	1021	67%
EDICIONES SUCESIVAS	493	33%
	1.514	100 %

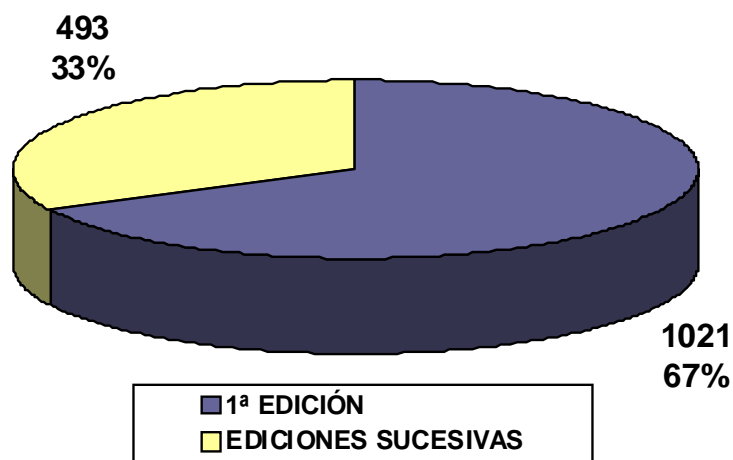

Del total de solicitudes evaluadas, **1.514**, ha habido **1.494 (99%)** que han superado el proceso de acreditación, y **20 (1%)** que no lo han superado.

ACREDITABLES	1.494	99%
NO ACREDITABLES	20	1%
	1.514	100%

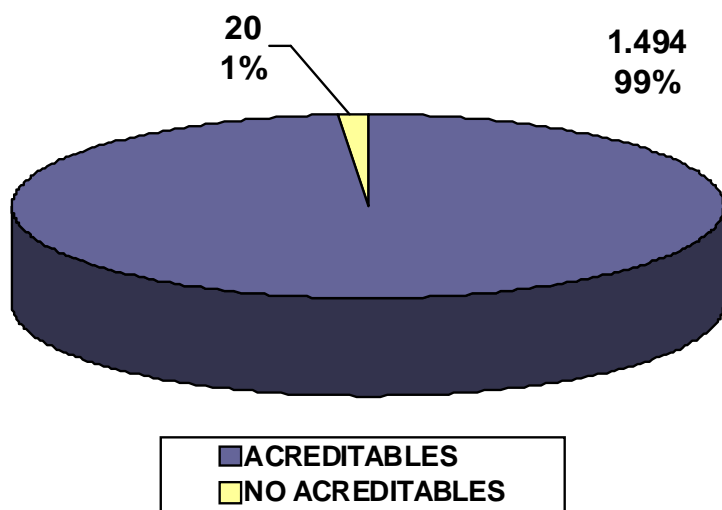

COMISIÓN PERMANENTE

52ª Reunión
15 de abril de 2013

Esta comisión permanente consta de 38 solicitudes, las cuales han superado el proceso de acreditación.

NÚMERO DE ACTIVIDADES EVALUADAS POR ENTIDAD PROVEEDORA

PROVEEDOR	Nº DE SOLICITUDES
ACTES (ASOCIACIÓN CÁNTABRA DE TÉCNICOS ESPECIALISTAS SANITARIOS)	1
ASOCIACIÓN DE ENFERMERAS DE PEDIATRÍA EN A. P. (AENFPAP)	1
ASOCIACIÓN DE HIGIENISTAS BUCODENTALES DE CANTABRIA	1
COLEGIO OFICIAL DE ENFERMERÍA DE CANTABRIA	4
FUNDACION DEL COLEGIO OFICIAL DE MÉDICOS DE CANTABRIA	2
GERENCIA DE ATENCIÓN PRIMARIA	3
HOSPITAL DE LAREDO	1
HOSPITAL SIERRALLANA	2
HOSPITAL UNIVERSITARIO MARQUÉS DE VALDECILLA	10
HOSPITAL VIRTUAL VALDECILLA	6
SERVICIO DE DROGODEPENDENCIAS DE LA D.G. DE SALUD PÚBLICA	2
SOCIEDAD ESPAÑOLA DE MÉDICOS DE ATENCIÓN PRIMARIA (SEMERGEN)	1
SOCIEDAD ESPAÑOLA DE RADIOLOGÍA VASCULAR E INTERVENCIONISTA (SERVEI)	1
SUBDIRECCIÓN DE DESARROLLO Y CALIDAD ASISTENCIAL DEL SCS	3
TOTAL	38

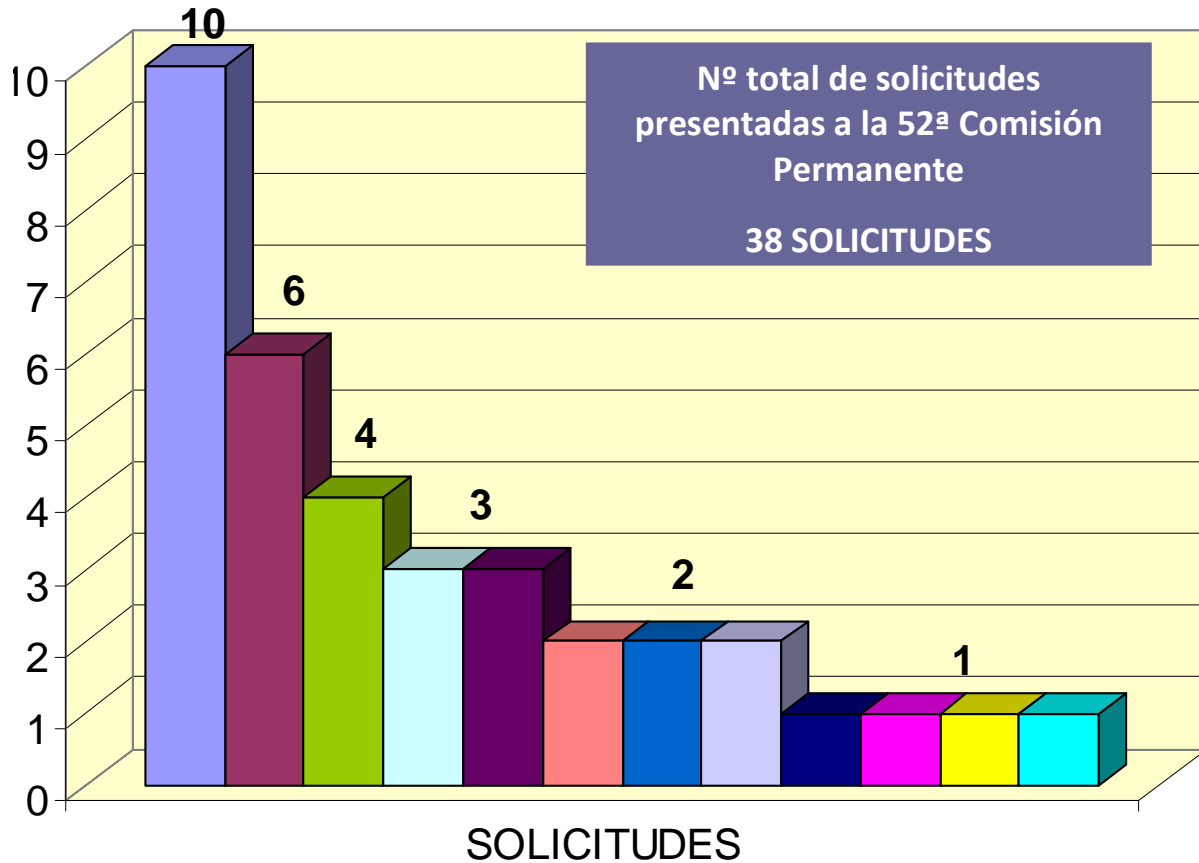

- HOSPITAL UNIVERSITARIO MARQUÉS DE VALDECILLA
- HOSPITAL VIRTUAL VALDECILLA
- COLEGIO OFICIAL DE ENFERMERÍA DE CANTABRIA
- GERENCIA DE ATENCIÓN PRIMARIA
- SUBDIRECCIÓN DE DESARROLLO Y CALIDAD ASISTENCIAL DEL SCS
- FUNDACION DEL COLEGIO OFICIAL DE MÉDICOS DE CANTABRIA
- HOSPITAL SIERRALLANA
- DIRECCION GENERAL DE SALUD PÚBLICA
- ACTES (ASOCIACIÓN CÁNTABRA DE TÉCNICOS ESPECIALISTAS SANITARIOS)
- ASOCIACIÓN DE ENFERMERAS DE PEDIATRÍA EN A. P. (AENFPAP)
- ASOCIACIÓN DE HIGIENISTAS BUCODENTALES DE CANTABRIA
- HOSPITAL DE LAREDO

SOLICITUDES DE ACTIVIDADES PRESENTADAS A LA 52 COMISIÓN PERMANENTE

COMISIÓN PERMANENTE	FECHA	ACREDITADAS	NO ACREDITADAS	DESESTIMADAS NO ADMITIDAS	TOTAL COMISIÓN
52ª REUNIÓN	15/042013	38	0	0	38

Las 38 Solicitudes presentadas y acreditadas se corresponden con 67 actividades formativas, ya que dentro de dichas solicitudes hay 29 actividades sucesivas.

SOLICITUDES PRESENTADAS	38
EDICIONES SUCESIVAS DENTRO DE LA SOLICITUD	29
TOTAL	67 ACTIVIDADES

SOLICITUDES ACREDITADAS 38

EDICIONES SUCESIVAS (7 Solicitudes)

Nº	NOMBRE DE LA ACTIVIDAD	PROVEEDOR	Nº CRÉDITOS	Nº EXPEDIENTE	Nº EDICIONES
101	CURSO DE FORMACIÓN EN SOPORTE VITAL BÁSICO Y DESFIBRILACIÓN SEMIAUTOMÁTICA (DESA)	ASOCIACIÓN DE HIGIENISTAS BUCODENTALES DE CANTABRIA	1.8	19.421-936/11	1
106	CURSO DE CAPACITACIÓN EN ENDOSCOPIA DIGESTIVA DE PACIENTES CON HEMORRAGIA DIGESTIVA (HDA) PARA ENFERMERÍA Y AUXILIARES	HOSPITAL VIRTUAL VALDECILLA	5.3	778-12/13	1
107	JORNADA DE FORMACIÓN TEÓRICO-PRÁCTICA EN ATENCIÓN A LA CRONICIDAD	GERENCIA DE ATENCIÓN PRIMARIA	0.8	2.055-39/13	1
109	CUIDADOS LOCALES DE ÚLCERAS POR PRESIÓN (UPP)	COLEGIO OFICIAL DE ENFERMERÍA DE CANTABRIA	0.6	27.138-1113/11	1
113	CURSO DE FORMACIÓN EN DIABETES MELLITUS TIPO 2 EN ATENCIÓN PRIMARIA (2ª EDICIÓN)	GERENCIA DE ATENCIÓN PRIMARIA	1.5	11.897-214/12	9
120	II CURSO TEORICO-PRÁCTICO DE ECOCARDIOGRAFÍA EN URGENCIAS	HOSPITAL DE LAREDO	2,8	3.101-40/12	1
131	REANIMACION CARDIOPULMONAR BÁSICA	HOSPITAL UNIVERSITARIO MARQUÉS DE VALDECILLA	0,9	4.487-70/12	4

1ª EDICIÓN (25 Solicitudes)

Nº	NOMBRE DE LA ACTIVIDAD	PROVEEDOR	Nº CRÉDITOS	ÍNDICE CUANTIT.	ÍNDICE CUALITAT.	Nº EDICIONES
41	TALLER TEÓRICO-PRÁCTICO DE ESPIROMETRÍAS	GERENCIA DE ATENCIÓN PRIMARIA	0,2	0,11	1,54	8
42	ABORDAJE MULTIDISCIPLINAR EN ATENCIÓN PRIMARIA	HOSPITAL UNIVERSITARIO MARQUES DE VALDECILLA	0,8	0,44	1,9	1
43	ATENCIÓN AL PACINETE CON DOLOR CRÓNICO. CURSO SEMIPRESENCIAL.	FUNDACION DEL COLEGIO OFICIAL DE MÉDICOS DE CANTABRIA	6,5	3,87	1,68	1
46	EL VENDAJE FUNCIONAL COMO INTERVENCIÓN ENFERMERA	COLEGIO DE ENFERMERÍA DE CANTABRIA	1,9	0,91	2,04	1
48	ATENCIÓN DE ENFERMERÍA EN EL MEDIO ESCOLAR	COLEGIO DE ENFERMERÍA DE CANTABRIA	3,0	2,2	1,38	1
49	EL FLUJO DE TRABAJO EN LAS DETERMINACIONES DE BIOMARCADORES	ACTES (ASOCIACIÓN CÁNTABRA DE TÉCNICOS ESPECIALISTAS SANITARIOS)	4,1	2,2	1,87	1
50	TALLER DE ABORDAJE DEL TABAQUISMO DESDE ATENCIÓN PRIMARIA USANDO EL ENFOQUE GRUPAL	D.G. DE SALUD PÚBLICA	3,2	1,76	1,84	1
51	TALLER DE ENTREVISTA MOTIVACIONAL	D.G. DE SALUD PÚBLICA	1,4	0,88	1,62	1

Nº	NOMBRE DE LA ACTIVIDAD	PROVEEDOR	Nº CRÉDITOS	ÍNDICE CUANTIT.	ÍNDICE CUALITAT.	Nº EDICIONES
53	ESTEATOHEPATITIS NO ALCOHÓLICA. DESDE LA CLÍNICA AL LABORATORIO. UN CAMINO DE IDA Y VUELTA	HOSPITAL UNIVERSITARIO MARQUES DE VALDECILLA	1,6	0,9	1,77	1
54	TALLER RESPIRATORIO EN AP. HACIA EL CONTROL COMPLETO	HOSPITAL UNIVERSITARIO MARQUES DE VALDECILLA	0,8	0,44	1,79	1
62	I CURSO DE ACTUALIZACION EN URGENCIAS DE A.P. MÓDULO 5. URGENCIAS TRAUMATOLOGICAS, REUMATOLOGICAS, POR AGENTES FÍSICOS E INTOXICACIONES EN ATENCION PRIMARIA	FUNDACION DEL COLEGIO OFICIAL DE ME'DICOS DE CANTABRIA	7,2	3,7	1,93	1
63	PREVENCIÓN, DETECCIÓN Y ABORDAJE DE LA ENFERMERÍA ANTE LA ENFERMEDAD MENTAL GRAVE: PATOLOGÍA DUAL	COLEGIO OFICIAL DE ENFERMERÍA DE CANTABRIA	7,1	3,7	1,92	1
65	NOCIONES BÁSICAS SOBRE ESTOMAS DIGESTIVOS DE ELIMINACION	HOSPITAL UNIVERSITARIO MARQUES DE VALDECILLA	0,4	0,22	1,75	2
66	COORDINANDO PERSONAS. LA MOTIVACION	HOSPITAL UNIVERSITARIO MARQUES DE VALDECILLA	3,1	2,2	1,39	1
67	CURSO SOBRE EL MANEJO DE SITUACIONES CRÍTICAS EN LA SALA DE CARDIOLOGÍA INTERVENCIONISTA	HOSPITAL VIRTUAL VALDECILLA	1,1	0,61	1,79	1

Nº	NOMBRE DE LA ACTIVIDAD	PROVEEDOR	Nº CRÉDITOS	ÍNDICE CUANTIT.	ÍNDICE CUALITAT.	Nº EDICIONES
69	REANIMACION CARDIOPULMONAR AVANZADA EN PEDIATRÍA	HOSPITAL VIRTUAL VALDECILLA	1,5	0,86	1,77	1
71	ESTRATEGIAS DE OPTIMIZACIÓN EN TERAPEUTICA ANTIBIOTICA	HOSPITAL UNIVERSITARIO MARQUES DE VALDECILLA	2,8	1,54	1,84	1
72	MANEJO DE SITUACIONES CRÍTICAS EN EL SERVICIO DE REANIMACIÓN: VENTILACION E INTUBACION	HOSPITAL VIRTUAL VALDECILLA	1,1	0,66	1,74	4
91	I CURSO EDWARDS ESSENCE DE OPTIMIZACIÓN HEMODINÁMICA Y TERAPIA POR OBJETIVOS EN EL PERIOPERATORIO DEL PACIENTE DE RIESGO	HOSPITAL UNIVERSITARIO MARQUES DE VALDECILLA	0,8	0,61	1,32	1
93	MANEJO DE EVENTOS CRÍTICOS EN RADIOLOGÍA Y SEGURIDAD DEL PACIENTE	HOSPITAL VIRTUAL VALDECILLA	0,7	0,66	1,12	1
94	ACTUALIZACIÓN DE VACUNAS EN ATENCIÓN PRIMARIA	SERVICIO CÁNTABRO DE SALUD. SUBDIRECCIÓN DE DESARROLLO Y CALIDAD	0,6	0,33	1,79	6
95	PREVENCIÓN Y CONTROL DE INFECCIONES EN EL HOSPITAL: AISLAMIENTOS	HOSPITAL SIERRALLANA	0,5	0,22	2,1	3

Nº	NOMBRE DE LA ACTIVIDAD	PROVEEDOR	Nº CRÉDITOS	ÍNDICE CUANTIT.	ÍNDICE CUALITAT.	Nº EDICIONES
96	LA COMUNICACIÓN CON EL PACIENTE Y EN EL EQUIPO DE TRABAJO	HOSPITAL SIERRALLANA	4,0	2,4	1,67	1
97	CIRUGÍA MÍNIMAMENTE INVASIVA	HOSPITAL VIRTUAL VALDECILLA	2,5	1,57	1,6	1
103	FACTORES DE RIESGO METABÓLICO Y SU RELACIÓN CON EL DESARROLLO DE ATEROGENESIS EN LA ARTRITIS REUMATOIDE	HOSPITAL UNIVERSITARIO MARQUES DE VALDECILLA	0,2	0,17	1,13	1

De las 25 actividades presentadas como primera edición, los datos relativos a la calidad de las actividades se muestran a continuación:

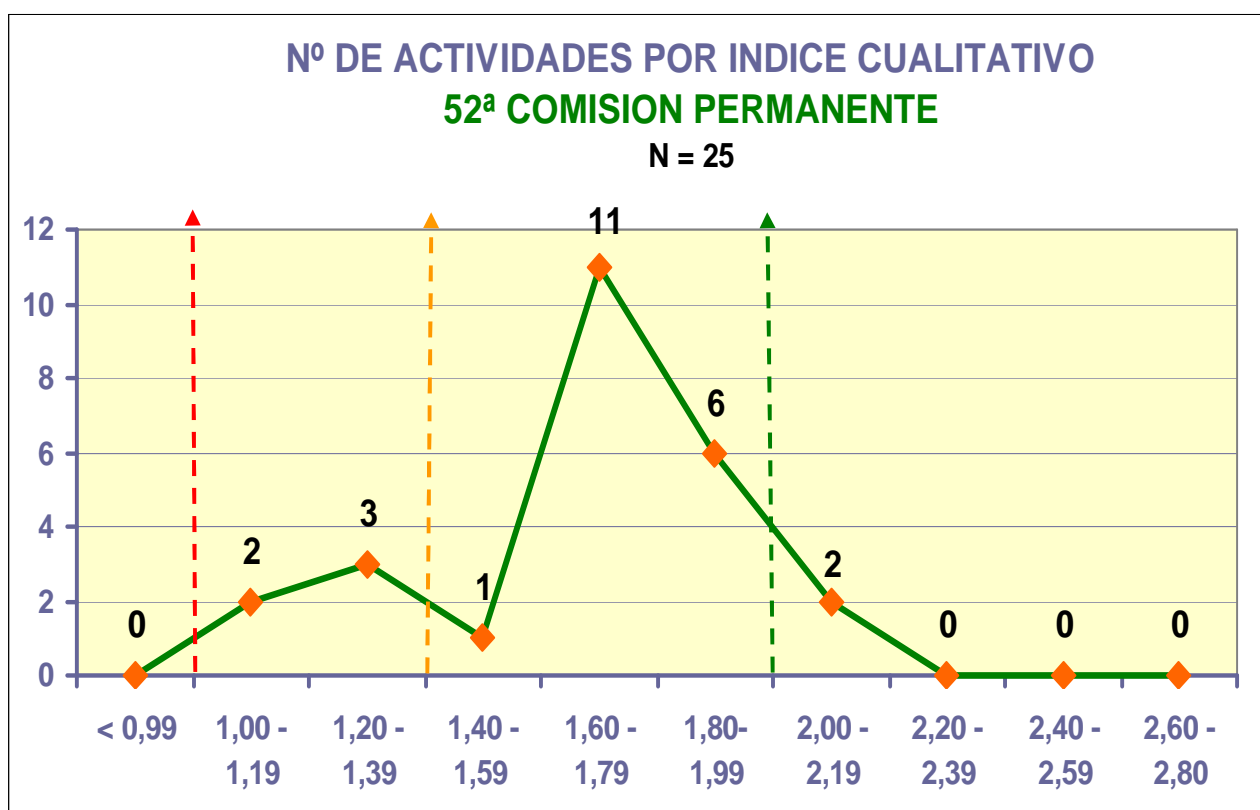

Todas las actividades presentadas a acreditar en esta Comisión Permanente han cumplido el nivel de calidad estipulado (valor del componente cualitativo igual o superior a 1).

Respecto a actividades que poseen un índice cualitativo **BAJO** (entre 1 y 1,39) En en esta ocasión suponen un **20%**. En el nivel **MEDIO**, (entre 1,40 y 1,99), son un **72%**, y con un nivel **ALTO** de calidad (a partir de 2,00) suponen un **8%**.

→ **NOTA IMPORTANTE:** (En el caso de que se apruebe considerar un 1,40 de componente cualitativo en lugar del 1 que existe ahora, 5 actividades no hubieran sido acreditadas).

JORNADAS, CONGRESOS Y SESIONES CLÍNICAS (6 Solicitudes)

A partir del 08/11/2012, se aplican unos nuevos criterios de acreditación basados en un procedimiento estandarizado para las reuniones científicas (congresos y jornadas), y para las sesiones clínicas.

En esta ocasión hay:

Nº	NOMBRE DE LA ACTIVIDAD	PROVEEDOR	Nº CRÉDITOS	TIPO DE ACTIVIDAD
99	XIII CONGRESO DE LA SOCIEDAD ESPAÑOLA DE RADIOLOGÍA VASCULAR E INTERVENCIONISTA	SOCIEDAD ESPAÑOLA DE RADIOLOGÍA VASCULAR E INTERVENCIONISTA (SERVEI)	1,6	CONGRESO
100	Vª JORNADA FORMATIVA DE LA ASOCIACIÓN DE ENFERMERAS DE PEDIATRÍA EN ATENCIÓN PRIMARIA "ALTERACIONES DEL DESARROLLO EN LA ATENCIÓN PRIMARIA DE SALUD"	ASOCIACIÓN DE ENFERMERAS DE PEDIATRÍA EN A. P. (AENFPAP)	0,4	JORNADAS
105	9º CONGRESO AUTONÓMICO SEMERGEN CANTABRIA	SOCIEDAD ESPAÑOLA DE MÉDICOS DE ATENCIÓN PRIMARIA (SEMERGEN)	2,4 (Simposio) 2.5 (Taller)	CONGRESO
112	1ª JORNADA "RESULTADOS DE COOPERACIÓN EN EL ÁMBITO DE LA SALUD"	SUBDIRECCIÓN DE DESARROLLO Y CALIDAD ASISTENCIAL DEL SCS	0,2	JORNADAS
116	REUNIÓN CONJUNTA DE LOS GRUPOS DE TRABAJO DE PATOLOGÍA DE LA AORTA DE LA SECTCV, LA SEC Y LA RETIC CARDIOVASCULAR	HOSPITAL UNIVERSITARIO MARQUÉS DE VALDECILLA	0,4	REUNIÓN CIENTIFICA

CARACTERÍSTICAS DE LAS 67 ACTIVIDADES ACREDITADAS

POR EL TIPO DE ACTIVIDAD

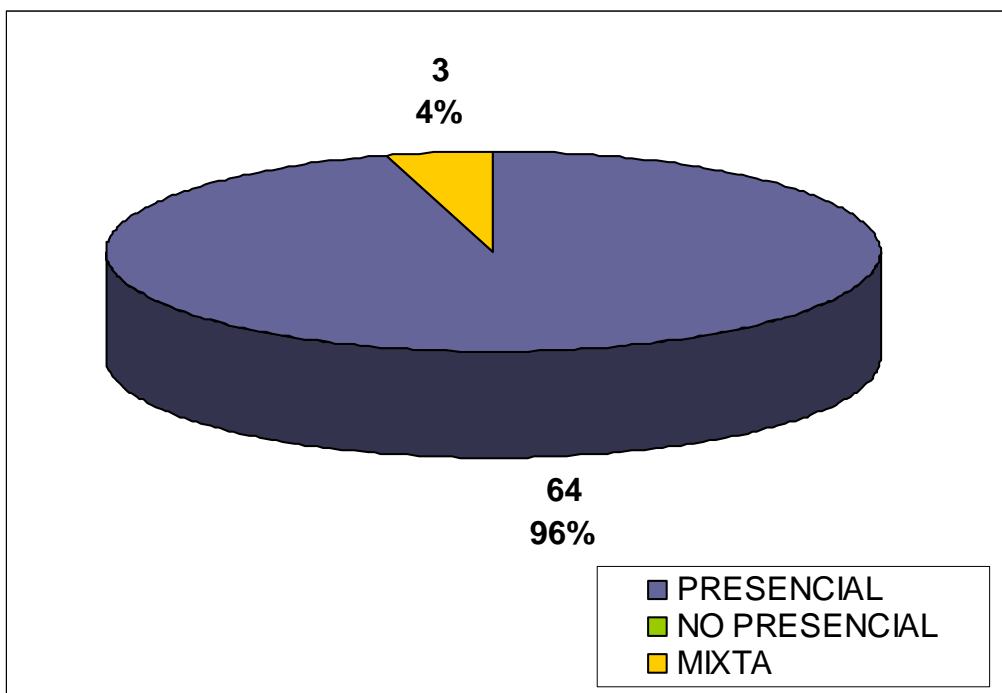

POR NUMERO DE EDICIONES

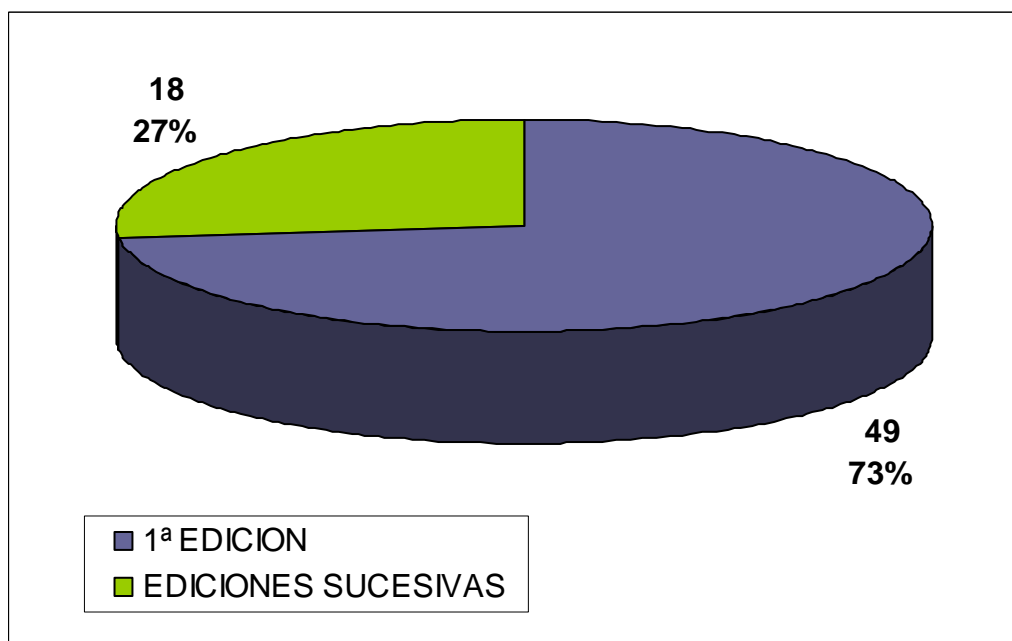

POR EL FORMATO DE LA ACTIVIDAD

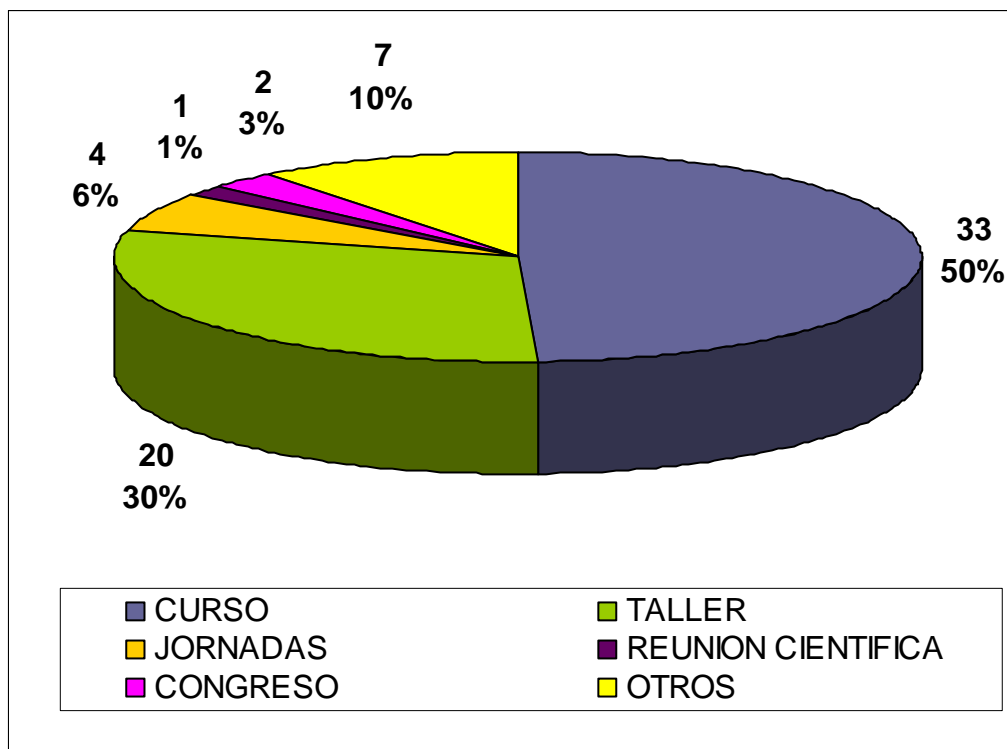

AREA DE CONOCIMIENTO

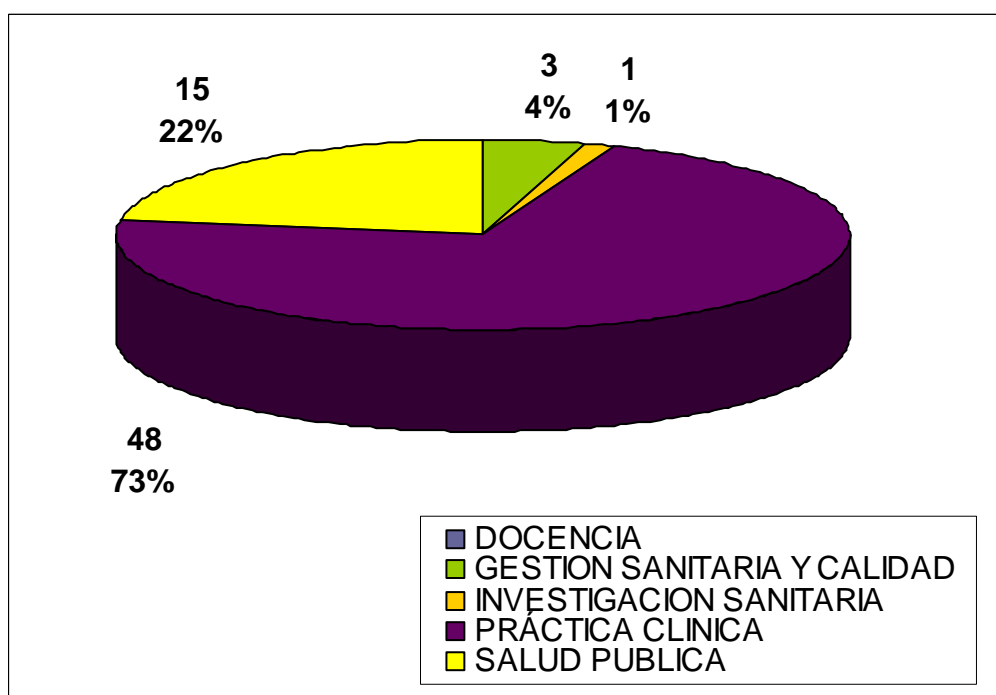

POR LOS PROFESIONALES A LOS QUE SE DIRIGE LA ACTIVIDAD

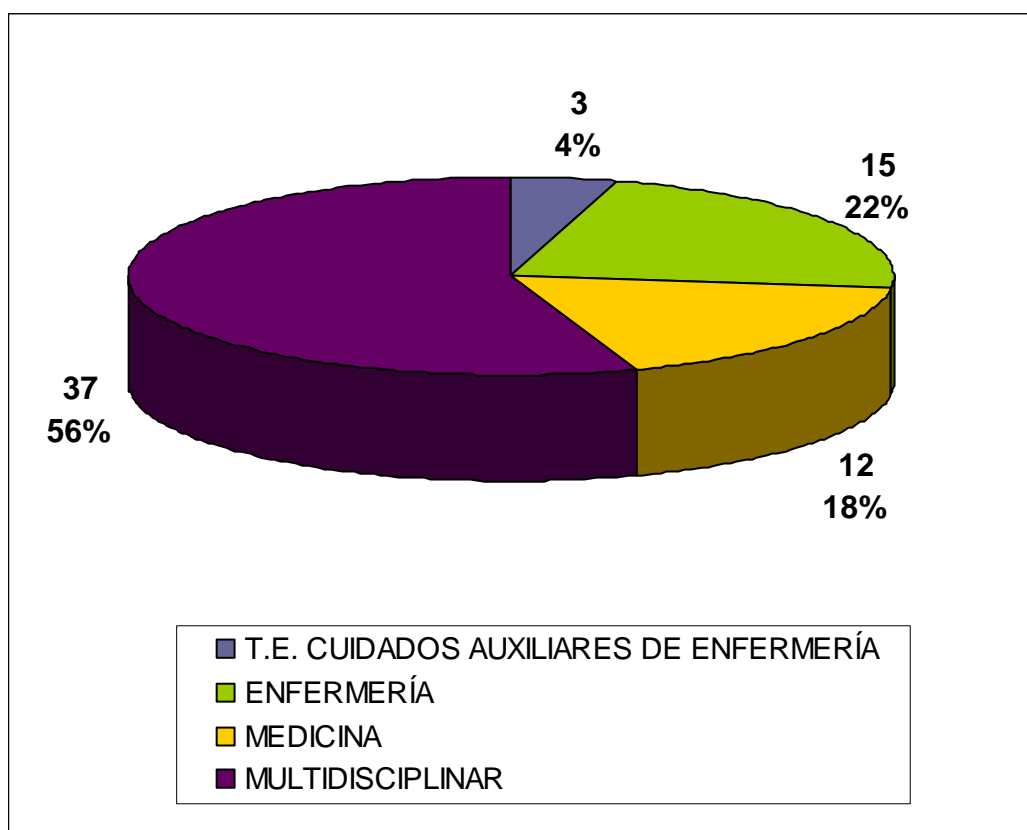

NÚMERO DE ALUMNOS

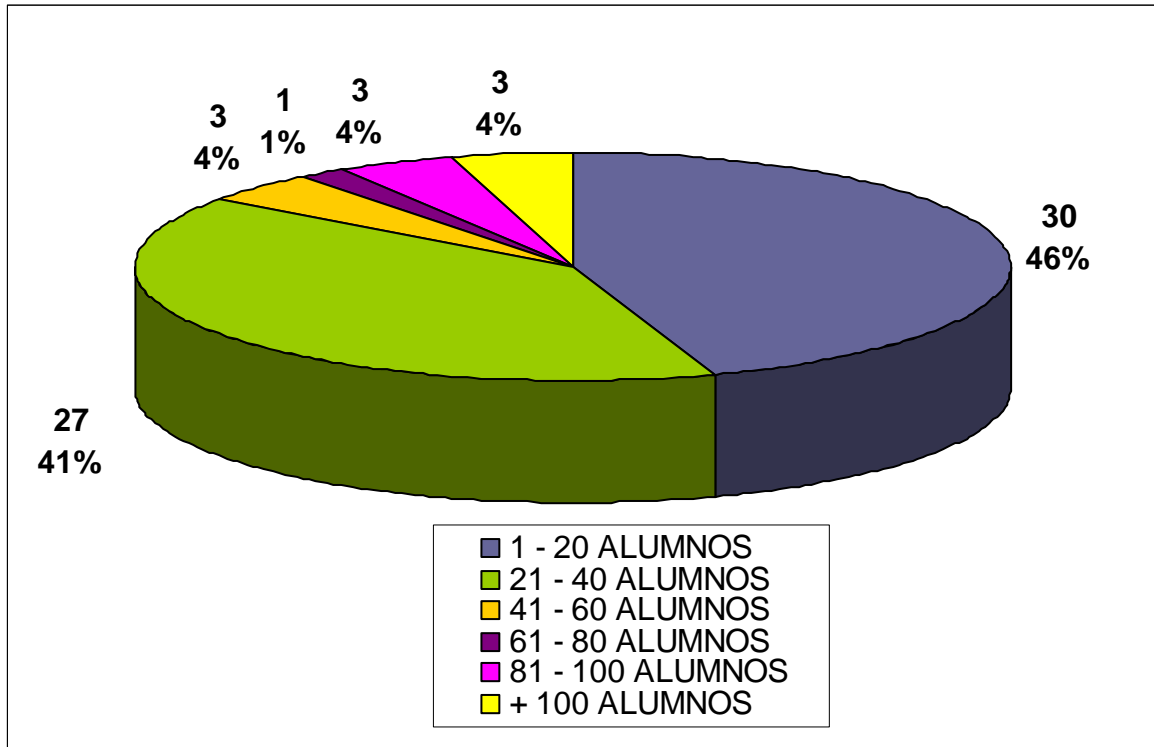

DURACIÓN EN HORAS

