

MEMORIA DE ACTIVIDADES

**57^a
COMISIÓN PERMANENTE**

24 de septiembre de 2013



**COMISIÓN DE FORMACIÓN
CONTINUADA DE LAS
PROFESIONES SANITARIAS
DE LA COMUNIDAD AUTÓNOMA
DE CANTABRIA**

TOTAL DE SOLICITUDES PRESENTADAS A ACREDITAR POR ENTIDAD (desde el 1 de agosto de 2008)

Nº	ENTIDAD	Nº DE SOLICITUDES
1	ACTES - ASOCIACION CANTABRA DE TECNICOS ESPECIALISTAS SANITARIOS	7
2	AEGRIS. ASOCIACIÓN ESPAÑOLA DE GESTIÓN DE RIESGOS SANITARIOS.	1
3	AGRUPACIÓN DE TRABAJADORES INDEPENDIENTES	3
4	ALBERTO PEREZ GOMEZ	3
5	ANESVAL (ASOCIACION PARA LA FORMACION Y DESARROLLO DEL CONOCIMIENTO EN ANESTESIOLOGÍA, REANIMACION Y TERAPEUTICA DEL DOLOR)	1
6	ANTONIO PAREJO MORA	2
7	ASEEDAR-TD (ASOCIACION ESPAÑOLA DE ENFERMERIA DE ANESTESIA REANIMACION Y TERAPIA DEL DOLOR)	1
8	ASOCIACIÓN CÁNTABRA DE MATRONAS	1
9	ASOCIACIÓN DE ENFERMERAS DE PEDIATRÍA EN ATENCIÓN PRIMARIA (AENFPAP)	6
10	ASOCIACIÓN DE HIGIENISTAS BUCODENTALES DE CANTABRIA (HIDES)	6
11	ASOCIACIÓN DE MATRONAS DE CANTABRIA-FAMILIAE PSICOTERAPIA	1
12	ASOCIACION ESPAÑOLA DE ENFERMERIA DE LA INFANCIA	1
13	ASOCIACIÓN ESPAÑOLA DE PSICODRAMA	1
14	ASOCIACION ESPAÑOLA HHT	1
15	ASOCIACION ESPAÑOLA PARA LA INVESTIGACION Y DESARROLLO DE LA TERAPIA FAMILIAR	1
16	ASOCIACIÓN FURGEM	5
17	ASOCIACIÓN NACIONAL DE PSICÓLOGOS CLÍNICOS Y RESIDENTES (ANPIR) Vocalía CANTABRIA	5
18	AULA DE FORMACIÓN ORTODONTICA PARA HIGIENISTAS DENTALES	4
19	AULA DE SIMULACIÓN CLÍNICA. UNIVERSIDAD DE CANTABRIA (ASIUC)	1
20	AYUNTAMIENTO DE PIÉLAGOS - AULA DE FORMACIÓN	138
21	AYUNTAMIENTO DE POLANCO	6
22	AYUNTAMIENTO DE SANTANDER	2
23	CENORA, SOCIEDAD CENTRO NORTE DE RADIOLOGÍA	2
24	CENTRO DE ENTRENAMIENTO EN SITUACIONES CRÍTICAS. HUMV.	6
25	CENTRO DE FISIOTERAPIA Y REHABILITACIÓN PGR	1
26	CENTRO DE FORMACIÓN ACADEMIA ALPE	2
27	CLINICA MOMPIA	1

28	CLÍNICAS DENS S.L.	10
29	CÓDICE CANTABRIA	1
30	COLEGIO DE PODÓLOGOS DE CANTABRIA	2
31	COLEGIO OFICIAL DE ENFERMERÍA DE CANTABRIA	78
32	COLEGIO OFICIAL DE FARMACÉUTICOS DE CANTABRIA	14
33	COLEGIO OFICIAL DE FISIOTERAPEUTAS DE CANTABRIA	6
34	COLEGIO OFICIAL DE INGENIEROS INDUSTRIALES DE CANTABRIA	1
35	COLEGIO OFICIAL DE MÉDICOS DE CANTABRIA	13
36	COLEGIO OFICIAL DE ODONTÓLOGOS Y ESTOMATÓLOGOS DE CANTABRIA	12
37	COLEGIO OFICIAL VETERINARIO DE CANTABRIA	3
38	COLEGIO PROFESIONAL DE LOGOPEDAS DE CANTABRIA	5
39	CONSEJO GENERAL DE COLEGIOS OFICIALES DE FARMACÉUTICOS	1
40	COSSIO FORMACIÓN	21
41	CRUZ ROJA ESPAÑOLA	2
42	DELEGACIÓN DEL COLEGIO DE ÓPTICOS-OPTOMETRISTAS DE CANTABRIA	2
43	DIRECCIÓN GENERAL DE ORDENACIÓN Y ATENCIÓN SANITARIA. CONSEJERIA DE SANIDAD	5
44	DIRECCIÓN GENERAL DE SALUD PÚBLICA. CONSEJERIA DE SANIDAD	41
45	ESCUELA ESPAÑOLA DE PSICOTERAPIA	2
46	ESCUELA ESPAÑOLA DE PSICOTERAPIA Y FUNDACIÓN PARA LA INVESTIGACIÓN EN PSICOTERAPIA Y PERSONALIDAD	1
47	FEDERACIÓN NACIONAL DE HIGIENISTAS BUCODENTALES (HIDES)	4
48	FISIOMED - JAVIER RODRÍGUEZ PALENCIA	9
49	FUNDACIÓN ACORDE	1
50	FUNDACIÓN DEL COLEGIO OFICIAL DE MÉDICOS DE CANTABRIA	55
51	FUNDACIÓN MARQUÉS DE VALDECILLA	71
52	FUNDACIÓN MARQUES DE VALDECILLA - BANCO DE SANGRE Y TEJIDOS DE CANTABRIA	1
53	FUNDACIÓN MARQUES DE VALDECILLA (OBSERVATORIO DE SALUD PÚBLICA DE CANTABRIA)	3
54	FUNDACIÓN MARQUES DE VALDECILLA (OBSERVATORIO DE SALUD PÚBLICA DE CANTABRIA) Y THOMSON REUTERS ARANZADI	1
55	FUNDACIÓN MARQUES DE VALDECILLA-IFIMAV	13
56	FUNDACIÓN PARA LA INVESTIGACIÓN EN PSICOTERAPIA Y PERSONALIDAD	7
57	FUNDACIÓN PRIVADA ESCOLES UNIVERSITARIAS GIMBERNAT	50

58	GABINETE DE FISIOTERAPIA Y OSTEOPATÍA ISIDORO SAN JUSTO MOLLEDA	1
59	GERENCIA DE ATENCIÓN ESPECIALIZADA ÁREAS DE SALUD TORRELAVEGA-REINOSA (HOSPITALES SIERRALLANA Y TRES MARES)	61
60	GERENCIA DE ATENCIÓN PRIMARIA	41
61	GERENCIA DEL SERVICIO CANTABRO DE SALUD	1
62	GERENCIA UNICA DE AREA DE LAREDO	9
63	GERENCIAS DE ATENCION PRIMARIA Y DE ATENCION ESPECIALIZADA (TORRELAVEGA-REINOSA)	7
64	GRUPO CENTRO DE ESTUDIOS COSSIO	30
65	HOSPITAL DE LAREDO	100
66	HOSPITAL SIERRALLANA	172
67	HOSPITAL UNIVERSITARIO "MARQUÉS DE VALDECILLA"	221
68	HOSPITAL VIRTUAL VALDECILLA	142
69	ICOMED - JAVIER RODRIGUEZ PALENCIA	16
70	IFIMAV	1
71	INSTITUTO CANTABRO DE SERVICIOS SOCIALES	1
72	ISABEL MUÑOZ MATE	1
73	MGT COMUNICACIÓN (ORGANIZACIÓN DE CURSOS Y GRUPOS) - CAROLINA SOLANO RUIZ	7
74	RIVENDEL GRUPOS Y ORGANIZACIONES	3
75	SANTANDER ORTHOP MEETING (SOCIEDAD PARA LA GESTION DEL CONGRESO)	2
76	SEINORTE	1
77	SEMERGEN	16
78	SERVICIO CANTABRO DE SALUD	13
79	SOCIEDAD CANTABRA DE HIPERTENSION ARTERIAL (SCHTA)	6
80	SOCIEDAD CANTABRA DE MEDICINA FAMILIAR Y COMUNITARIA (SCMFyC)	2
81	SOCIEDAD CASTELLA-LEONESA Y CANTABRA DE PATOLOGÍA RESPIRATORIA	1
82	SOCIEDAD CENTRO NORTE DE RADIOLOGÍA (CENORA)	1
83	SOCIEDAD ESPAÑOLA DE CONTRACEPCION	15
84	SOCIEDAD ESPAÑOLA DE ENFERMERÍA INTENSIVA Y UNIDADES CORONARIAS (SEEIUC)	15
85	SOCIEDAD ESPAÑOLA DE MEDICINA DE URGENCIAS Y EMERGENCIAS DE CANTABRIA (SEMES)	1
86	SOCIEDAD ESPAÑOLA DE MEDICINA INTENSIVA, CRITICA Y UNIDADES CORONARIAS (SEMICYUC)	25
87	SOCIEDAD ESPAÑOLA DE MÉDICOS DE ATENCIÓN PRIMARIA (SEMERGEN CANTABRIA)	10

88	SOCIEDAD ESPAÑOLA DE MÉDICOS GENERALES Y DE FAMILIA	38
89	SOCIEDAD ESPAÑOLA DE NEFROLOGÍA	5
90	SOCIEDAD ESPAÑOLA DE NEUMOLOGÍA PEDIÁTRICA	2
91	SOCIEDAD ESPAÑOLA DE ODONTOPEDIATRÍA	2
92	SOCIEDAD ESPAÑOLA DE RADIOLOGIA VASCULAR E INTERVENCIONISTA (SERVEI)	1
93	SOCIEDAD ESPAÑOLA DE SIMULACIÓN CLÍNICA Y SEGURIDAD DEL PACIENTE (SESSEP)	1
94	SOCIEDAD ESPAÑOLA DE TRASPLANTE (SET)	1
95	SOCIEDAD MÉDICA ESPAÑOLA DE FONIATRÍA (SOMEF)	2
96	SOCIEDAD NORTE DE MEDICINA PREVENTIVA Y SALUD	1
97	SUBDIRECCIÓN DE DESARROLLO Y CALIDAD ASISTENCIAL - SERVICIO CANTABRO DE SALUD	102
98	TEDEC MEIJI FARMA	1
99	UNIVERSIDAD DE CANTABRIA	22
100	UNIVERSIDAD INTERNACIONAL MENENDEZ PELAYO	4
101	UTESCAN	1
TOTAL	101 ENTIDADES	1.749 SOLICITUDES

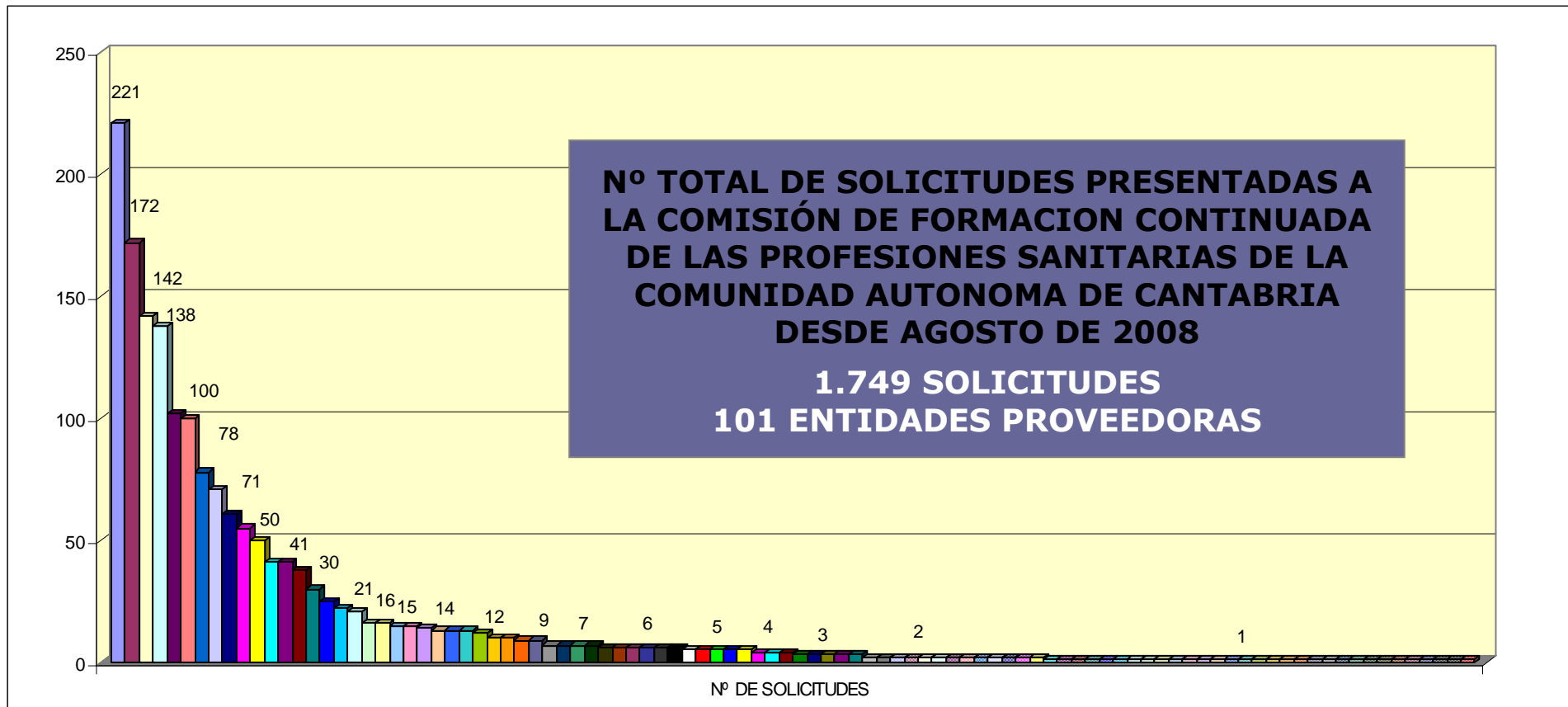

- | | |
|---|--|
| <ul style="list-style-type: none"> <input type="checkbox"/> HOSPITAL UNIVERSITARIO "MARQUÉS DE VALDECILLA" <input type="checkbox"/> HOSPITAL VIRTUAL VALDECILLA <input type="checkbox"/> SUBDIRECCIÓN DE DESARROLLO Y CALIDAD ASISTENCIAL - SERVICIO CANTABRO DE SALUD <input type="checkbox"/> COLEGIO OFICIAL DE ENFERMERÍA DE CANTABRIA <input type="checkbox"/> GERENCIA DE ATENCIÓN ESPECIALIZADA ÁREAS DE SALUD TORRELAVEGA-REINOSA (HOSPITALES SIERRALLANA Y TRES MARES) <input type="checkbox"/> FUNDACIÓN PRIVADA ESCOLES UNIVERSITARIAS GIMBERNAT <input type="checkbox"/> GERENCIA DE ATENCIÓN PRIMARIA <input type="checkbox"/> GRUPO CENTRO DE ESTUDIOS COSSIO <input type="checkbox"/> UNIVERSIDAD DE CANTABRIA <input type="checkbox"/> ICOMED - JAVIER RODRIGUEZ PALENCIA <input type="checkbox"/> SOCIEDAD ESPAÑOLA DE CONTRA CEPCIÓN <input type="checkbox"/> COLEGIO OFICIAL DE FARMACÉUTICOS DE CANTABRIA <input type="checkbox"/> FUNDACIÓN MARQUES DE VALDECILLA-IFIMAV <input type="checkbox"/> COLEGIO OFICIAL DE ODONTÓLOGOS Y ESTOMATÓLOGOS DE CANTABRIA <input type="checkbox"/> SOCIEDAD ESPAÑOLA DE MÉDICOS DE ATENCIÓN PRIMARIA (SEMERGEN CANTABRIA) <input type="checkbox"/> GERENCIA UNICA DE AREA DE LAREDO <input type="checkbox"/> FUNDACIÓN PARA LA INVESTIGACIÓN EN PSICOTERAPIA Y PERSONALIDAD <input type="checkbox"/> MGT COMUNICACIÓN (ORGANIZACIÓN DE CURSOS Y GRUPOS) - CAROLINA SOLANO RUIZ <input type="checkbox"/> ASOCIACIÓN DE HIGIENISTAS BUCODENTALES DE CANTABRIA (HIDES) <input type="checkbox"/> CENTRO DE ENTRENAMIENTO EN SITUACIONES CRÍTICAS. HUMV. <input type="checkbox"/> SOCIEDAD CANTABRA DE HIPERTENSION ARTERIAL (SCHTA) <input type="checkbox"/> ASOCIACIÓN NACIONAL DE PSICÓLOGOS CLÍNICOS Y RESIDENTES (ANPIR) Vocalía CANTABRIA <input type="checkbox"/> DIRECCIÓN GENERAL DE ORDENACIÓN Y ATENCIÓN SANITARIA. CONSEJERÍA DE SANIDAD <input type="checkbox"/> AULA DE FORMACIÓN ORTODONTICA PARA HIGIENISTAS DENTALES <input type="checkbox"/> UNIVERSIDAD INTERNACIONAL MENENDEZ PELAYO <input type="checkbox"/> ALBERTO PEREZ GOMEZ <input type="checkbox"/> FUNDACIÓN MARQUES DE VALDECILLA (OBSERVATORIO DE SALUD PÚBLICA DE CANTABRIA) <input type="checkbox"/> ANTONIO PAREJO MORA <input type="checkbox"/> CENORA, SOCIEDAD CENTRO NORTE DE RADIOLOGÍA <input type="checkbox"/> COLEGIO DE PODÓLOGOS DE CANTABRIA <input type="checkbox"/> DELEGACIÓN DEL COLEGIO DE ÓPTICOS-OPTOMETRISTAS DE CANTABRIA <input type="checkbox"/> SANTANDER ORTHOP MEETING (SOCIEDAD PARA LA GESTION DEL CONGRESO) <input type="checkbox"/> SOCIEDAD ESPAÑOLA DE NEUMOLOGÍA PEDIÁTRICA <input type="checkbox"/> SOCIEDAD MÉDICA ESPAÑOLA DE FONIATRÍA (SOMEF) <input type="checkbox"/> ANESVAL (ASOCIACION PARA LA FORMACION Y DESARROLLO DEL CONOCIMIENTO EN ANESTESIOLOGÍA, REANIMACION Y TERAPEUTICA DEL DOLOR) <input type="checkbox"/> ASOCIACIÓN CANTABRA DE MATRONAS <input type="checkbox"/> ASOCIACION ESPAÑOLA DE ENFERMERIA DE LA INFANCIA <input type="checkbox"/> ASOCIACION ESPAÑOLA HHT <input type="checkbox"/> AULA DE SIMULACIÓN CLÍNICA. UNIVERSIDAD DE CANTABRIA (ASLUC) <input type="checkbox"/> CLINICA MOMPIA <input type="checkbox"/> COLEGIO OFICIAL DE INGENIEROS INDUSTRIALES DE CANTABRIA <input type="checkbox"/> ESCUELA ESPAÑOLA DE PSICOTERAPIA Y FUNDACIÓN PARA LA INVESTIGACIÓN EN PSICOTERAPIA Y PERSONALIDAD <input type="checkbox"/> FUNDACIÓN MARQUES DE VALDECILLA - BANCO DE SANGRE Y TEJIDOS DE CANTABRIA <input type="checkbox"/> GABINETE DE FISIOTERAPIA Y OSTEOPATÍA ISIDORO SAN JUSTO MOLLEDA <input type="checkbox"/> IFIMAV <input type="checkbox"/> ISABEL MUÑOZ MATE <input type="checkbox"/> SOCIEDAD CASTELLA-LEONESA Y CANTABRA DE PATOLOGÍA RESPIRATORIA <input type="checkbox"/> SOCIEDAD ESPAÑOLA DE MEDICINA DE URGENCIAS Y EMERGENCIAS DE CANTABRIA (SEMES) <input type="checkbox"/> SOCIEDAD ESPAÑOLA DE SIMULACIÓN CLÍNICA Y SEGURIDAD DEL PACIENTE (SESSEP) | <ul style="list-style-type: none"> <input type="checkbox"/> HOSPITAL SIERRALLANA <input type="checkbox"/> AYUNTAMIENTO DE PIELAGOS - AULA DE FORMACIÓN <input type="checkbox"/> HOSPITAL DE LAREDO <input type="checkbox"/> FUNDACIÓN MARQUÉS DE VALDECILLA <input type="checkbox"/> FUNDACIÓN DEL COLEGIO OFICIAL DE MÉDICOS DE CANTABRIA <input type="checkbox"/> DIRECCIÓN GENERAL DE SALUD PÚBLICA. CONSEJERÍA DE SANIDAD <input type="checkbox"/> SOCIEDAD ESPAÑOLA DE MÉDICOS GENERALES Y DE FAMILIA <input type="checkbox"/> SOCIEDAD ESPAÑOLA DE MEDICINA INTENSIVA, CRÍTICA Y UNIDADES CORONARIAS (SEMICYUC) <input type="checkbox"/> COSSIO FORMACIÓN <input type="checkbox"/> SEMERGEN <input type="checkbox"/> SOCIEDAD ESPAÑOLA DE ENFERMERÍA INTENSIVA Y UNIDADES CORONARIAS (SEBIUC) <input type="checkbox"/> COLEGIO OFICIAL DE MÉDICOS DE CANTABRIA <input type="checkbox"/> SERVICIO CANTABRO DE SALUD <input type="checkbox"/> CLINICAS DENS S.L. <input type="checkbox"/> FISIOMED - JAVIER RODRÍGUEZ PALENCIA <input type="checkbox"/> ACTES - ASOCIACION CANTABRA DE TECNICOS ESPECIALISTAS SANITARIOS <input type="checkbox"/> GERENCIAS DE ATENCIÓN PRIMARIA Y DE ATENCIÓN ESPECIALIZADA (TORRELAVEGA-REINOSA) <input type="checkbox"/> ASOCIACIÓN DE ENFERMERAS DE PEDIATRÍA EN ATENCIÓN PRIMARIA (AENFPAP) <input type="checkbox"/> AYUNTAMIENTO DE POLANCO <input type="checkbox"/> COLEGIO OFICIAL DE FISIOTERAPEUTAS DE CANTABRIA <input type="checkbox"/> ASOCIACIÓN FURGEM <input type="checkbox"/> COLEGIO PROFESIONAL DE LOGOPEDAS DE CANTABRIA <input type="checkbox"/> SOCIEDAD ESPAÑOLA DE NEFROLOGÍA <input type="checkbox"/> FEDERACIÓN NACIONAL DE HIGIENISTAS BUCODENTALES (HIDES) <input type="checkbox"/> AGRUPACIÓN DE TRABAJADORES INDEPENDIENTES <input type="checkbox"/> COLEGIO OFICIAL VETERINARIO DE CANTABRIA <input type="checkbox"/> RIVENDEL GRUPOS Y ORGANIZACIONES <input type="checkbox"/> AYUNTAMIENTO DE SANTANDER <input type="checkbox"/> CENTRO DE FORMACIÓN ACADÉMIA ALPE <input type="checkbox"/> CRUZ ROJA ESPAÑOLA <input type="checkbox"/> ESCUELA ESPAÑOLA DE PSICOTERAPIA <input type="checkbox"/> SOCIEDAD CANTABRA DE MEDICINA FAMILIAR Y COMUNITARIA (SCMFyC) <input type="checkbox"/> SOCIEDAD ESPAÑOLA DE ODONTOPEDIATRÍA <input type="checkbox"/> AEGRIS. ASOCIACIÓN ESPAÑOLA DE GESTIÓN DE RIESGOS SANITARIOS. <input type="checkbox"/> ASEEDAR-TD (ASOCIACION ESPAÑOLA DE ENFERMERIA DE ANESTESIA REANIMACION Y TERAPEUTICA DEL DOLOR) <input type="checkbox"/> ASOCIACIÓN DE MATRONAS DE CANTABRIA-FAMILIAE PSICOTERAPIA <input type="checkbox"/> ASOCIACIÓN ESPAÑOLA DE PSICODRAMA <input type="checkbox"/> ASOCIACION ESPAÑOLA PARA LA INVESTIGACION Y DESARROLLO DE LA TERAPIA FAMILIAR <input type="checkbox"/> CENTRO DE FISIOTERAPIA Y REHABILITACIÓN PGR <input type="checkbox"/> CÓDICE CANTABRIA <input type="checkbox"/> CONSEJO GENERAL DE COLEGIOS OFICIALES DE FARMACÉUTICOS <input type="checkbox"/> FUNDACIÓN ACORDE <input type="checkbox"/> FUNDACIÓN MARQUES DE VALDECILLA (OBSERVATORIO DE SALUD PÚBLICA DE CANTABRIA) Y THOMSON REUTERS ARANZADI <input type="checkbox"/> GERENCIA DEL SERVICIO CANTABRO DE SALUD <input type="checkbox"/> INSTITUTO CANTABRO DE SERVICIOS SOCIALES <input type="checkbox"/> SEINORTE <input type="checkbox"/> SOCIEDAD CENTRO NORTE DE RADIOLOGÍA (CENORA) <input type="checkbox"/> SOCIEDAD ESPAÑOLA DE RADIOLOGIA VASCULAR E INTERVENCIONISTA (SERVEI) <input type="checkbox"/> SOCIEDAD ESPAÑOLA DE TRASPLANTE (SET) |
|---|--|

		AÑO	Nº DE COMISIÓN PERMANENTE	FECHA	ACREDI-TADAS	NO ACREDI-TADAS	DESESTI-MADAS, NO ADMITIDAS,	TOTAL POR COMISIÓN
RESUMEN DE DATOS POR COMISIONES PERMANENTES	2008		1ª	29/09/2008	22	4	0	26
			2ª	24/10/2008	32	1	1	34
			3ª	19/11/2008	29	1	0	30
			4ª	15/12/2008	9	0	1	10
	2009		5ª	19/01/2009	22	0	11	33
			6ª	20/02/2009	20	1	2	23
			7ª	19/03/2009	21	1	0	22
			8ª	28/04/2009	21	2	0	23
			9ª	28/05/2009	10	0	3	13
			10ª	15/07/2009	9	0	1	10
			11ª	28/08/2009	18	0	1	19
			12ª	30/09/2009	18	1	0	19
			13ª	27/10/2009	34	1	0	35
			14ª	09/12/2009	26	0	0	26
	2010		15ª	21/01/2010	53	0	0	53
			16ª	03/03/2010	34	0	0	34
			17ª	29/03/2010	47	0	0	47
			18ª	19/04/2010	21	0	0	21
			19ª	20/05/2010	24	1	0	25
			20ª	22/06/2010	13	0	0	13
			21ª	08/09/2010	33	0	0	33
			22ª	08/10/2010	27	0	0	27
			23ª	10/11/2010	33	0	1	34
			24ª	03/12/2010	23	0	0	23
	2011		25ª	19/01/2011	53	0	0	53
			26ª	15/02/2011	34	0	0	34
			27ª	03/03/2011	21	0	0	21
			28ª	07/04/2011	23	0	0	23
			29ª	05/05/2011	21	0	0	21
			30ª	07/06/2011	16	0	0	16
			31ª	15/07/2011	8	0	0	8
			32ª	02/09/2011	29	0	0	29
			33ª	05/10/2011	47	0	2	49
			34ª	25/10/2011	48	2	2	52
			35ª	21/11/2011	25	0	2	27
			36ª	19/12/2011	13	1	0	14



2012	37^a	18/01/2012	28	2	0	30
	38^a	10/02/2012	45	0	0	45
	39^a	13/03/2012	30	0	0	30
	40^a	23/04/2012	31	1	0	32
	41^a	21/05/2012	18	0	3	21
	42^a	06/06/2012	55	1	0	56
	43^a	12/07/2012	43	0	0	43
	44^a	07/08/2012	11	0	0	11
	45^a	12/09/2012	32	0	0	32
	46^a	04/10/2012	35	0	1	36
	47^a	08/11/2012	38	0	2	40
	48^a	14/12/2012	37	0	0	37
	2013	49^a	18/01/2013	39	0	2
50^a		14/02/2013	33	0	0	33
51^a		15/03/2013	44	0	1	45
52^a		15/04/2013	38	0	0	38
53^a		17/05/2013	34	0	0	34
54^a		14/06/2013	20	0	1	21
55^a		16/07/2013	24	1	0	25
56^a		23/08/2013	31	0	0	31
57^a		24/09/2013	42	0	0	42
			1645	21	37	1703
%			96,6%	1,2%	2,2%	100%

Entre el 1 de Agosto de 2008 y el 24 de septiembre de 2013, la Secretaría Técnica de la Comisión de Formación Continuada de las Profesiones Sanitarias de Cantabria ha recibido un total de **1749 solicitudes** para la acreditación de cursos de formación continuada.

Esta comisión permanente está formada por **42 actividades**, habiendo resultado todas acreditadas.

Una vez finalizada la reunión de la Comisión Permanente, los datos quedarán de esta forma:

- **1.666 solicitudes**, el **95 %** de las solicitudes presentadas, habrán sido sometidas al proceso de evaluación puesto que reúnen los requisitos exigidos por la comisión nacional de formación continuada, respecto a destinatarios y áreas, habrán sido acreditadas (**1.645**) o rechazadas (**21**).
- En **37 solicitudes** no ha sido así, por lo que se ha desestimado la petición de acreditación, o bien el proveedor ha renunciado a su acreditación antes de su resolución, (**2%**).
- Un **3%**, **46 solicitudes**, estarán en proceso de evaluación.

EVALUADAS	1.666	95%
DESESTIMADAS/DESISTIMADAS	37	2%
EN PROCESO DE EVALUACIÓN	46	3%
	1.749	100 %

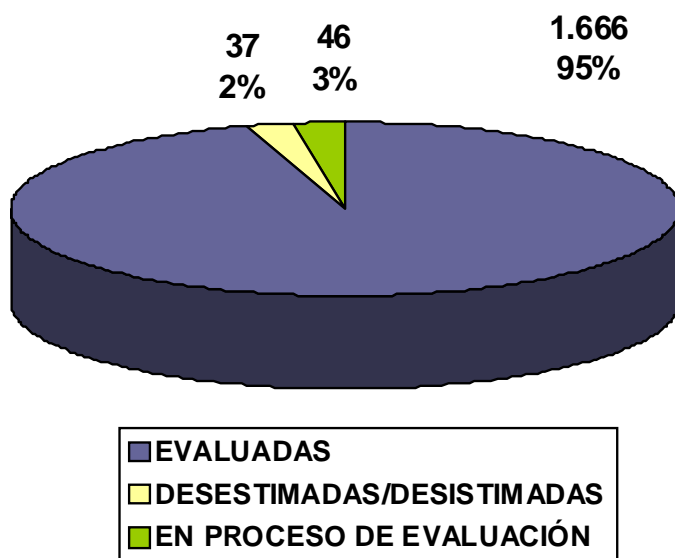

De las **1.666 solicitudes** evaluadas, **1.117 (67%)** son actividades presentadas por primera vez a acreditar (una primera edición), mientras que **549 (33%)** de las solicitudes, corresponden a ediciones sucesivas de actividades previamente acreditadas a nivel nacional o autonómico.

1ª EDICIÓN	1.117	67%
EDICIONES SUCESIVAS	549	33%
	1.666	100 %

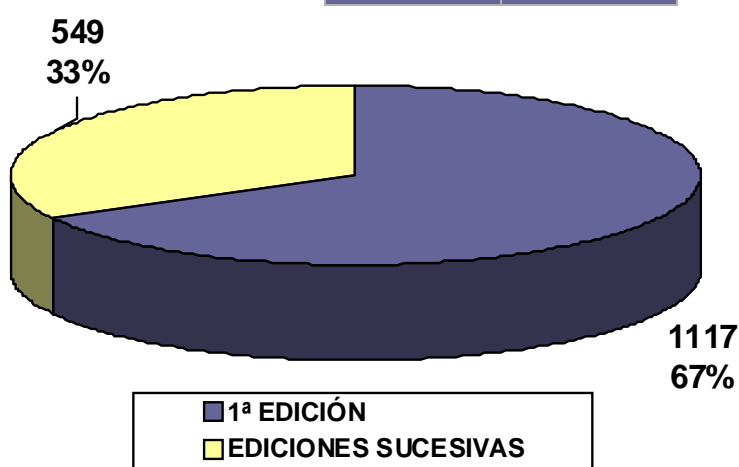

Del total de solicitudes evaluadas, **1.666**, ha habido **1.645 (99%)** que han superado el proceso de acreditación, y **21 (1%)** que no lo han superado.

ACREDITABLES	1.645	99%
NO ACREDITABLES	21	1%
	1.624	100%

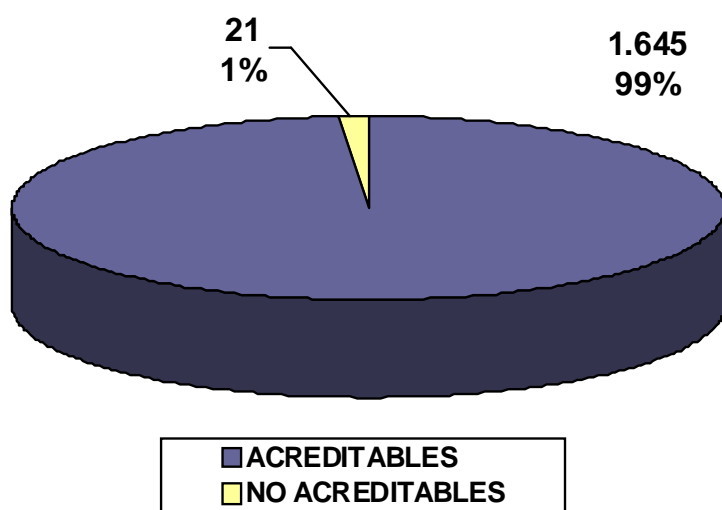

COMISIÓN PERMANENTE

57ª Reunión

24 de septiembre de 2013

Esta comisión permanente consta de 42 solicitudes, las cuales han superado el proceso de acreditación.

NÚMERO DE ACTIVIDADES EVALUADAS POR ENTIDAD PROVEEDORA

PROVEEDOR	Nº DE SOLICITUDES
ASOCIACIÓN DE ENFERMERAS DE PEDIATRÍA EN ATENCIÓN PRIMARIA (AENFPAP)	1
AULA FORMACIÓN AYUNTAMIENTO PIÉLAGOS	13
COLEGIO OFICIAL DE ENFERMERÍA DE CANTABRIA	2
DELEGACIÓN DEL COLEGIO DE ÓPTICOS-OPTOMETRISTAS	1
DIRECCIÓN GENERAL DE SALUD PÚBLICA	1
FUNDACIÓN PRIVADA ESCOLES UNIVERSITARIAS GIMBERNAT	7
HOSPITAL DE LAREDO	1
HOSPITAL SIERRALLANA	1
HOSPITAL UNIVERSITARIO "MARQUÉS DE VALDECILLA"	4
HOSPITAL VIRTUAL VALDECILLA	4
ICOMED JAVIER RODRÍGUEZ PALENCIA	2
INSTITUTO DE FORMACIÓN E INVESTIGACIÓN MARQUÉS DE VALDECILLA (IFIMAV)	1
RIVENDEL, GRUPOS Y ORGANIZACIONES	1
SERVICIO CÁNTABRO DE SALUD	1
SERVICIO DE DROGODEPENDENCIAS. DIRECCIÓN GENERAL DE SALUD PÚBLICA	1
SUBDIRECCIÓN DE DESARROLLO Y CALIDAD ASISTENCIAL. SCS	1
TOTAL	42

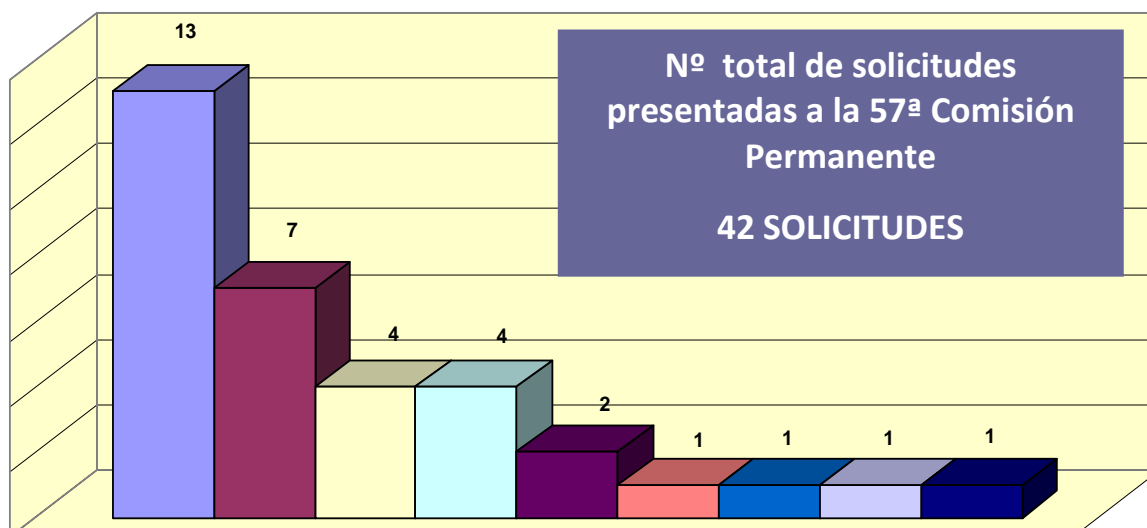

SOLICITUDES

- AULA FORMACIÓN AYUNTAMIENTO PIÉLAGOS
- FUNDACIÓN PRIVADA ESCOLES UNIVERSITARIAS GIMBERNAT
- HOSPITAL UNIVERSITARIO "MARQUÉS DE VALDECILLA"
- HOSPITAL VIRTUAL VALDECILLA
- COLEGIO OFICIAL DE ENFERMERÍA DE CANTABRIA
- RIVENDEL, GRUPOS Y ORGANIZACIONES
- SERVICIO CÁNTABRO DE SALUD
- SERVICIO DE DROGODEPENDENCIAS. DIRECCIÓN GENERAL DE SALUD PÚBLICA
- SUBDIRECCIÓN DE DESARROLLO Y CALIDAD ASISTENCIAL. SCS

SOLICITUDES DE ACTIVIDADES PRESENTADAS A LA 57ª COMISIÓN PERMANENTE

COMISIÓN PERMANENTE	FECHA	ACREDITADAS	NO ACREDITADAS	DESESTIMADAS NO ADMITIDAS	TOTAL COMISIÓN
57ª REUNIÓN	24/09/2013	42	0	0	42

Las 42 actividades presentadas y acreditadas se corresponden con 45 actividades ya que dentro de dichas solicitudes hay 3 actividades sucesivas.

SOLICITUDES PRESENTADAS	42
EDICIONES SUCESIVAS DENTRO DE LA SOLICITUD	3
TOTAL	45 ACTIVIDADES

SOLICITUDES ACREDITADAS 42

EDICIONES SUCESIVAS (16 Solicitudes)

Nº	NOMBRE DE ACTIVIDAD	PROVEEDOR	Nº CRÉDITOS	Nº EXPEDIENTE	Nº EDICIONES
256	ACTUALIZACIÓN EN TÉCNICAS DEL AUXILIAR DE ENFERMERÍA	AULA FORMACIÓN AYUNTAMIENTO PIÉLAGOS	6.2	14.200-276/12	1
257	FUNDAMENTOS DE LA INSTRUMENTACIÓN QUIRÚRGICA	AULA FORMACIÓN AYUNTAMIENTO PIÉLAGOS	5.0	14.326-665/10	1
258	HIGIENE EN EL MEDIO HOSPITALARIO Y LIMPIEZA DEL MATERIAL	AULA FORMACIÓN AYUNTAMIENTO PIÉLAGOS	5.2	14325-664/10	1
259	ORGANIZACIÓN DEL TRABAJO, GESTIÓN Y LIMPIEZA EN APOYO DOMICILIO	AULA FORMACIÓN AYUNTAMIENTO PIÉLAGOS	9.4	14206-282/12	1
260	PRINCIPIOS DE ALIMENTACIÓN Y NUTRICIÓN EN APOYO DOMICILIO	AULA FORMACIÓN AYUNTAMIENTO PIÉLAGOS	9.2	14.205-281/12	1
261	ATENCIÓN PSICOSOCIAL AL ANCIANO	AULA FORMACIÓN AYUNTAMIENTO PIÉLAGOS	7.6	20.998-991/11	1
262	APOYO PSICOSOCIAL AL ANCIANO	AULA FORMACIÓN AYUNTAMIENTO PIÉLAGOS	7.0	20.999-992/11	1
263	ORGANIZACIÓN E INTERPRETACIÓN DE PROGRAMAS PARA LA ATENCIÓN A PERSONAS EN SITUACIÓN DE DEPENDENCIA	AULA FORMACIÓN AYUNTAMIENTO PIÉLAGOS	3.9	14.204-280/12	1

Nº	NOMBRE DE ACTIVIDAD	PROVEEDOR	Nº CRÉDITOS	Nº EXPEDIENTE	Nº EDICIONES
264	GESTIÓN DE DOCUMENTACIÓN Y CRITERIOS DE CALIDAD EN ATENCIÓN A PERSONAS EN SITUACIÓN DE DEPENDENCIA	AULA FORMACIÓN AYUNTAMIENTO PIÉLAGOS	3.8	14.203-279/12	1
265	MEJORA DE LAS CAPACIDADES FÍSICAS DE LAS PERSONAS DEPENDIENTES	AULA FORMACIÓN AYUNTAMIENTO PIÉLAGOS	4.0	14.196-272/12	1
266	PRIMEROS AUXILIOS A PERSONAS DEPENDIENTES	AULA FORMACIÓN AYUNTAMIENTO PIÉLAGOS	4.0	14.195-271/12	1
275	TALLER: SONDAS DE NUTRICIÓN ENTERAL	COLEGIO OFICIAL DE ENFERMERÍA DE CANTABRIA	0.7	1.952-26/12	2
276	TALLER DE ACCESO INTRAÓSEO EN EL LACTANTE, NIÑO Y ADULTO	COLEGIO OFICIAL DE ENFERMERÍA DE CANTABRIA	0.6	25.207-1.080/11	2
282	CURSO SOBRE NORMALIZACIÓN DE PROCEDIMIENTOS Y PAUTAS DE ACTUACIÓN PROFESIONAL EN OPTOMETRÍA COMO AISTENTES PRIMARIOS DE LA VISIÓN	DELEGACIÓN REGIONAL DEL COLEGIO DE ÓPTICOS-OPTOMETRISTAS	6.1	3.298-840/11	1
290	CURSO DE "TERAPIA MANUAL BASADA EN EL CONCEPTO OSTEOPÁTICO"	ICOMED JAVIER RODRÍGUEZ PALENCIA	9.3	17.505-697/10	1
301	ACTUALIZACIÓN EN SEGURIDAD DEL PACIENTE: PRÁCTICAS SEGURAS	HOSPITAL DE LAREDO	5.2	4.571-110/13	1

1ª EDICIÓN (24 Solicitudes)

Nº	NOMBRE DE ACTIVIDAD	PROVEEDOR	Nº CRÉDITOS	CCT	CCL	Nº EDICIONES
178	INTRODUCCIÓN INN (INTEGRACIÓN DE NEURODINÁMICA EN NEURORREHABILITACIÓN) PARA LOGOPEDAS	FUNDACIÓN PRIVADA ESCOLES UNIVERSITARIAS GIMBERNAT	7.1	3,74	1,9	1
192	EDUCACIÓN DIABETOLÓGICA EN PEDIATRÍA	ASOCIACIÓN DE ENFERMERAS DE PEDIATRÍA EN ATENCIÓN PRIMARIA (AENFPAP)	0.8	0,44	1,72	1
194	ENTRENAMIENTO EN MANEJO DE SITUACIONES CRÍTICAS EN MEDICINA INTERNA	HOSPITAL VIRTUAL VALDECILLA	2.2	1,05	2,05	1
195	TALLER DE ESTOMAS DIGESTIVOS: DISEÑO Y MANEJO	HOSPITAL VIRTUAL VALDECILLA	2.4	1,54	1,57	1
196	DINÁMICA Y CONDUCCIÓN DE GRUPOS	RIVENDEL, GRUPOS Y ORGANIZACIONES	10.7	7	1,53	1
200	CUIDADOS PALIATIVOS: ENFOQUE Y TRATAMIENTO EN EL FINAL DE LA VIDA	SUBDIRECCIÓN DE DESARROLLO Y CALIDAD ASISTENCIAL. SCS	3.6	2,1	1,72	1
202	CURSO DE DRENAJE LINFÁTICO. ESPECIALIZACIÓN	FUNDACIÓN PRIVADA ESCOLES UNIVERSITARIAS GIMBERNAT	2.5	1,49	1,67	1
205	ACTUALIZACIÓN E INTERPRETACIÓN DE PRUEBAS DE IMAGEN PARA FISIOTERAPEUTAS	FUNDACIÓN PRIVADA ESCOLES UNIVERSITARIAS GIMBERNAT	3.7	1,98	1,88	1
206	CURSO ECOGRAFÍA PRÁCTICA	FUNDACIÓN PRIVADA ESCOLES UNIVERSITARIAS GIMBERNAT	1.7	1,32	1,32	1

Nº	NOMBRE DE ACTIVIDAD	PROVEEDOR	Nº CRÉDITOS	CCT	CCL	Nº EDICIONES
207	CURSO DE DRENAJE LINFÁTICO. BÁSICO	FUNDACIÓN PRIVADA ESCOLES UNIVERSITARIAS GIMBERNAT	6.0	3,38	1,77	1
209	VALORACIÓN Y TRATAMIENTO OSTEOPÁTICO DE LA COLUMNA CERVICAL	ICOMED JAVIER RODRÍGUEZ PALENCIA	12.6	6,17	2,05	1
210	CURSO DE NORMAS DE BUENA PRÁCTICA CLÍNICA	INSTITUTO DE FORMACIÓN E INVESTIGACIÓN MARQUÉS DE VALDECILLA (IFIMAV)	2.2	1,1	2	1
211	INTRODUCCIÓN A LA EVALUACIÓN ECONÓMICA DE MEDICAMENTOS	SERVICIO CÁNTABRO DE SALUD	4.7	2,2	2,13	1
214	THERAPYMASTER	HOSPITAL UNIVERSITARIO "MARQUÉS DE VALDECILLA"	1.6	0,99	1,63	1
216	MOVIMIENTO NORMAL. INTRODUCCIÓN AL CONCEPTO BOBATH	HOSPITAL UNIVERSITARIO "MARQUÉS DE VALDECILLA"	3.9	1,98	1,95	1
224	CURSO MC CONNELL PATELOFEMORAL Y EXTREMIDAD INFERIOR	FUNDACIÓN PRIVADA ESCOLES UNIVERSITARIAS GIMBERNAT	3.0	1,54	1,97	1
226	CURSO DE DOLOR Y MOVIMIENTO	FUNDACIÓN PRIVADA ESCOLES UNIVERSITARIAS GIMBERNAT	4.5	2,55	1,75	1
227	ENTRENAMIENTO PARA EL MANEJO DE CASOS CENTINELAS EN ANESTESIOLOGÍA	HOSPITAL VIRTUAL VALDECILLA	1.1	0,55	2	1

Nº	NOMBRE DE ACTIVIDAD	PROVEEDOR	Nº CRÉDITOS	CCT	CCL	Nº EDICIONES
228	PROGRAMA DE FORMACIÓN CONTINUADA EN PSICOTERAPIA BASADA EN LA EVIDENCIA. MÓDULO 3: INTRODUCCIÓN A LA TERAPIA DE GRUPO DESDE UNA PERSPECTIVA INTEGRADORA	HOSPITAL UNIVERSITARIO "MARQUÉS DE VALDECILLA"	12	7	1,72	1
231	I CURSO DE CUIDADOS PALIATIVOS EN PEDIATRÍA	DIRECCIÓN GENERAL DE SALUD PÚBLICA	1.7	1,07	1,63	1
232	TALLER DE COLOCACIÓN DE IMPLANTES ANTICONCEPTIVOS SUBDÉRMICOS	HOSPITAL SIERRALLANA	2.2	1,1	2,02	1
252	EL AUXILIAR DE ENFERMERÍA EN LA ORGANIZACIÓN, CONTROL Y SEGUIMIENTO DE ACTIVIDADES DE ATENCIÓN HIGIÉNICA EN PERSONAS EN SITUACIÓN DE DEPENDENCIA	AULA FORMACIÓN AYUNTAMIENTO PIÉLAGOS	5.3	3	1,75	1
255	EL AUXILIAR DE ENFERMERÍA EN LA APLICACIÓN DE TÉCNICAS SANITARIAS EN LAS PERSONAS EN SITUACIÓN DE DEPENDENCIA	AULA FORMACIÓN AYUNTAMIENTO PIÉLAGOS	5.9	3	1,98	1
270	ENTRENAMIENTO EN EL MANEJO DE SITUACIONES CRÍTICAS PARA MÉDICOS DE ATENCIÓN PRIMARIA	HOSPITAL VIRTUAL VALDECILLA	2.2	1,01	2,15	2

De las 24 actividades presentadas como primera edición, los datos relativos a la calidad de las actividades se muestran a continuación:

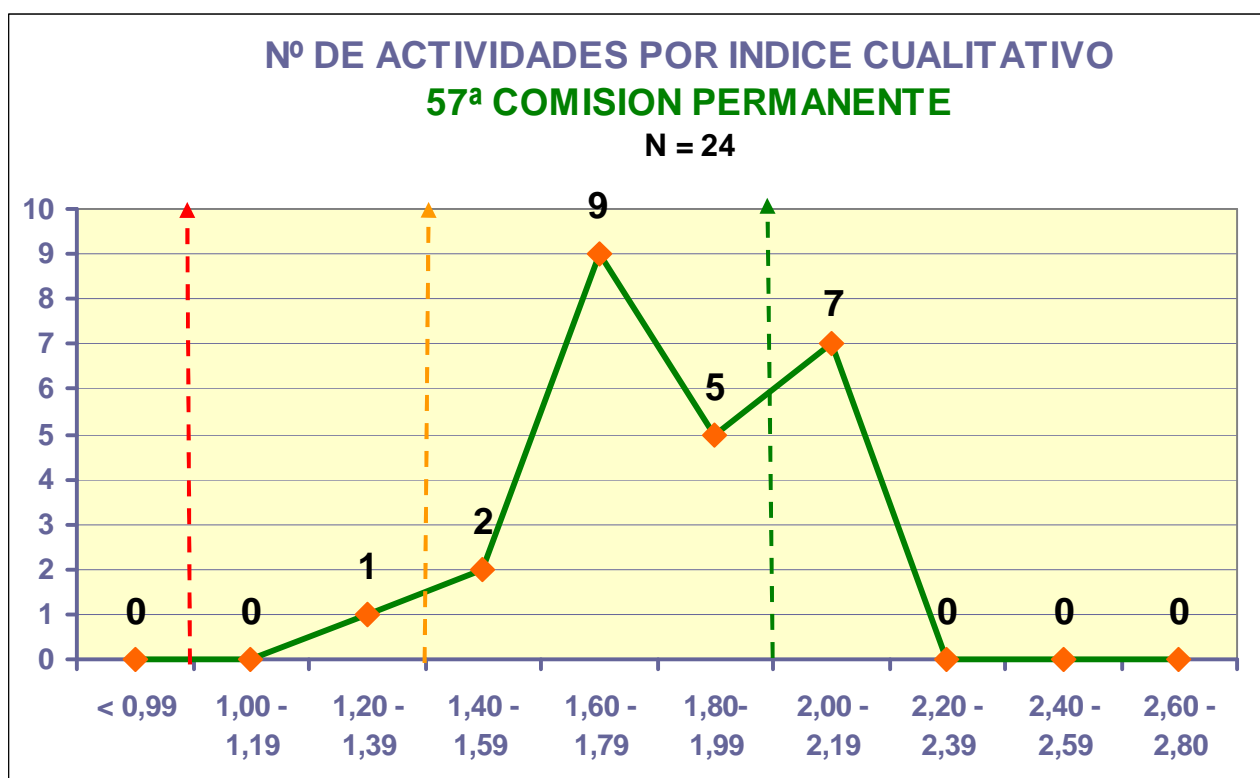

Todas las actividades presentadas a acreditar en esta Comisión Permanente han cumplido el nivel de calidad estipulado (valor del componente cualitativo igual o superior a 1).

Respecto a actividades que poseen un índice cualitativo **BAJO** (entre 1 y 1,39) En en esta ocasión suponen un **4%** . En el nivel **MEDIO**, (entre 1,40 y 1,99), son un **67%**, y con un nivel **ALTO** de calidad (a partir de 2,00) suponen un **29%**.

→ **NOTA IMPORTANTE:** (En el caso de que se apruebe considerar un 1,40 de componente cualitativo en lugar del 1 que existe ahora, 1 de las actividades no hubiera sido acreditada).

JORNADAS, CONGRESOS Y SESIONES CLÍNICAS (2 Solicitudes)

A partir del 08/11/2012, se aplican unos nuevos criterios de acreditación basados en un procedimiento estandarizado para las reuniones científicas (congresos y jornadas), y para las sesiones clínicas.

En esta ocasión hay:

Nº	NOMBRE DE ACTIVIDAD	PROVEEDOR	Nº CRÉDITOS	TIPO DE ACTIVIDAD
215	ACTUALIZACIÓN DE CONOCIMIENTOS EN EL ÁREA DE RADIOLOGÍA	HOSPITAL UNIVERSITARIO "MARQUÉS DE VALDECILLA"	2.6	SESIONES CLÍNICAS
295	II JORNADA DE ABORDAJE DEL TABAQUISMO EN ATENCIÓN PRIMARIA	SERVICIO DE DROGODEPENDENCIAS. DIRECCIÓN GENERAL DE SALUD PÚBLICA	0.3	JORNADA

CARACTERÍSTICAS DE LAS 45 ACTIVIDADES ACREDITADAS

POR EL TIPO DE ACTIVIDAD

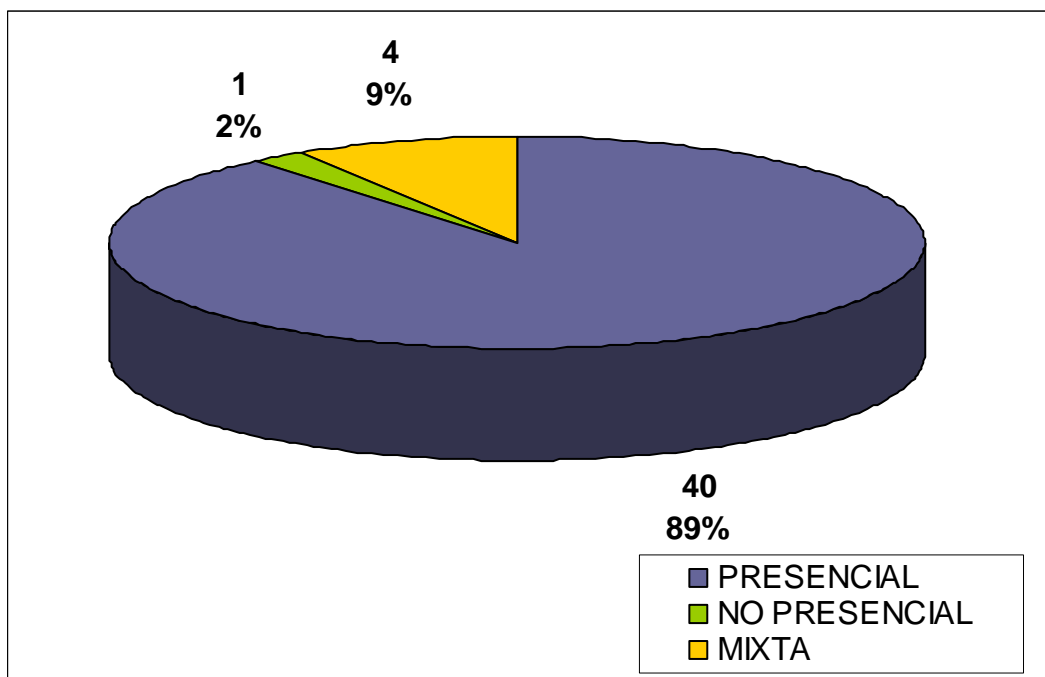

POR NUMERO DE EDICIONES

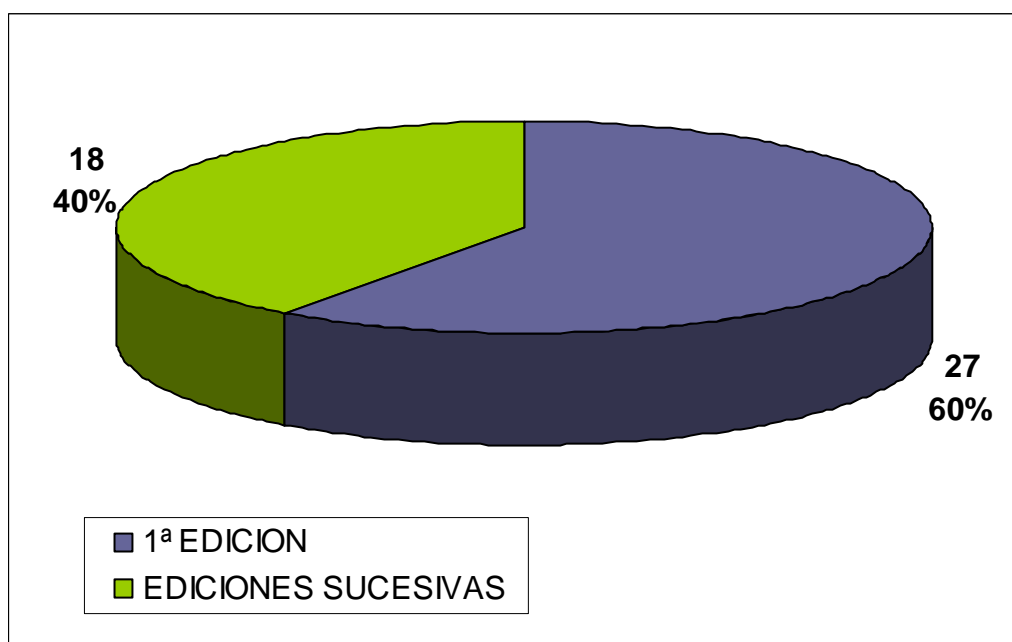

POR EL FORMATO DE LA ACTIVIDAD

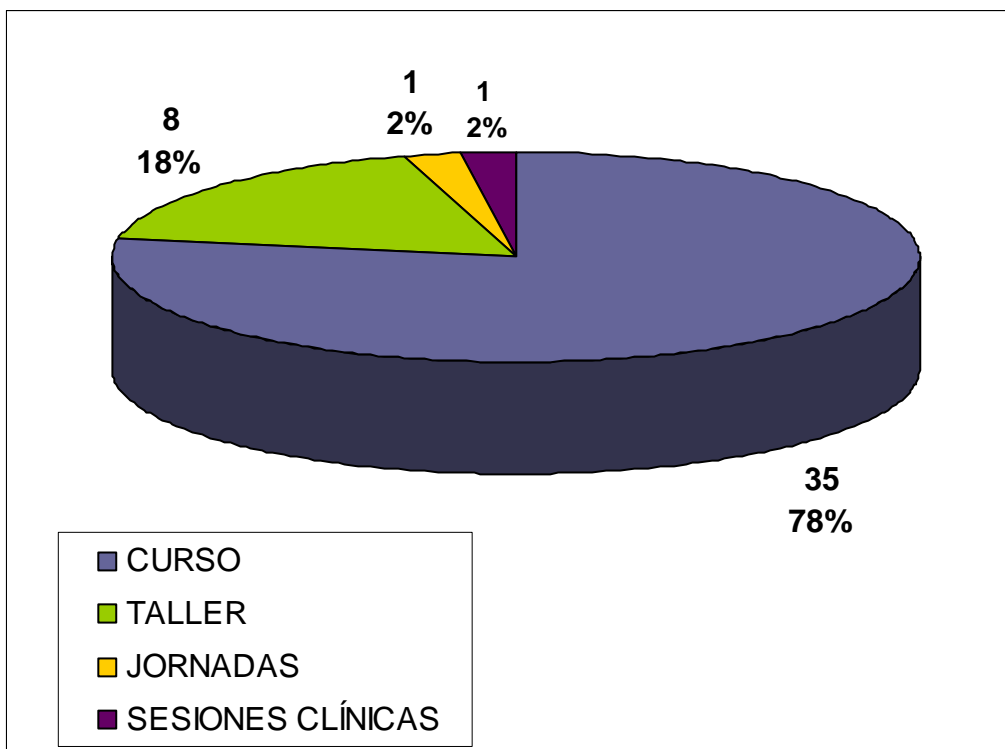

AREA DE CONOCIMIENTO

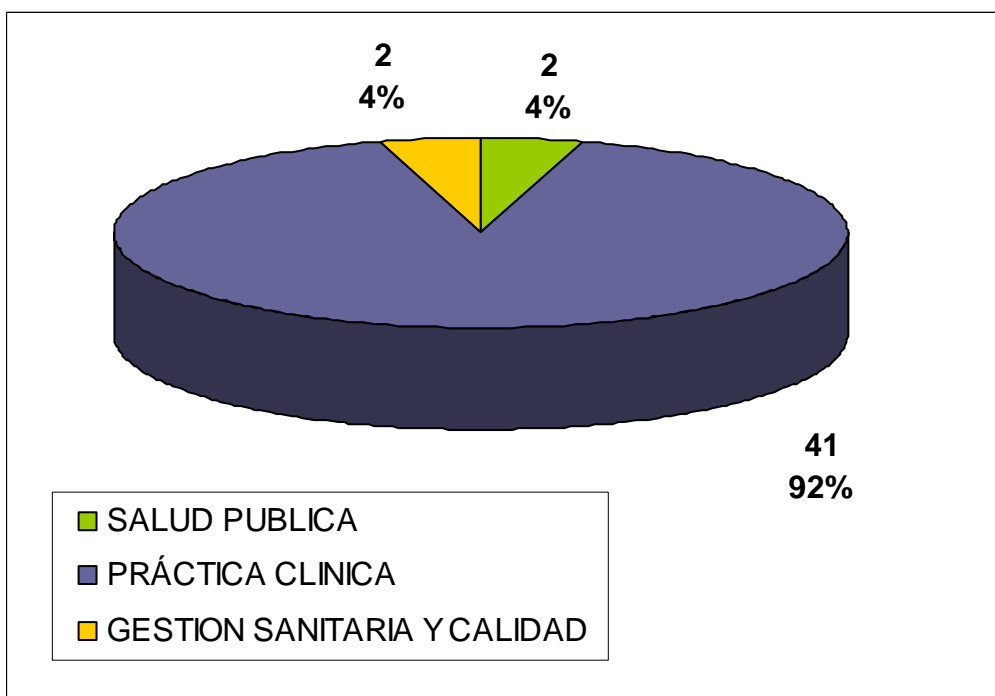

POR LOS PROFESIONALES A LOS QUE SE DIRIGE LA ACTIVIDAD

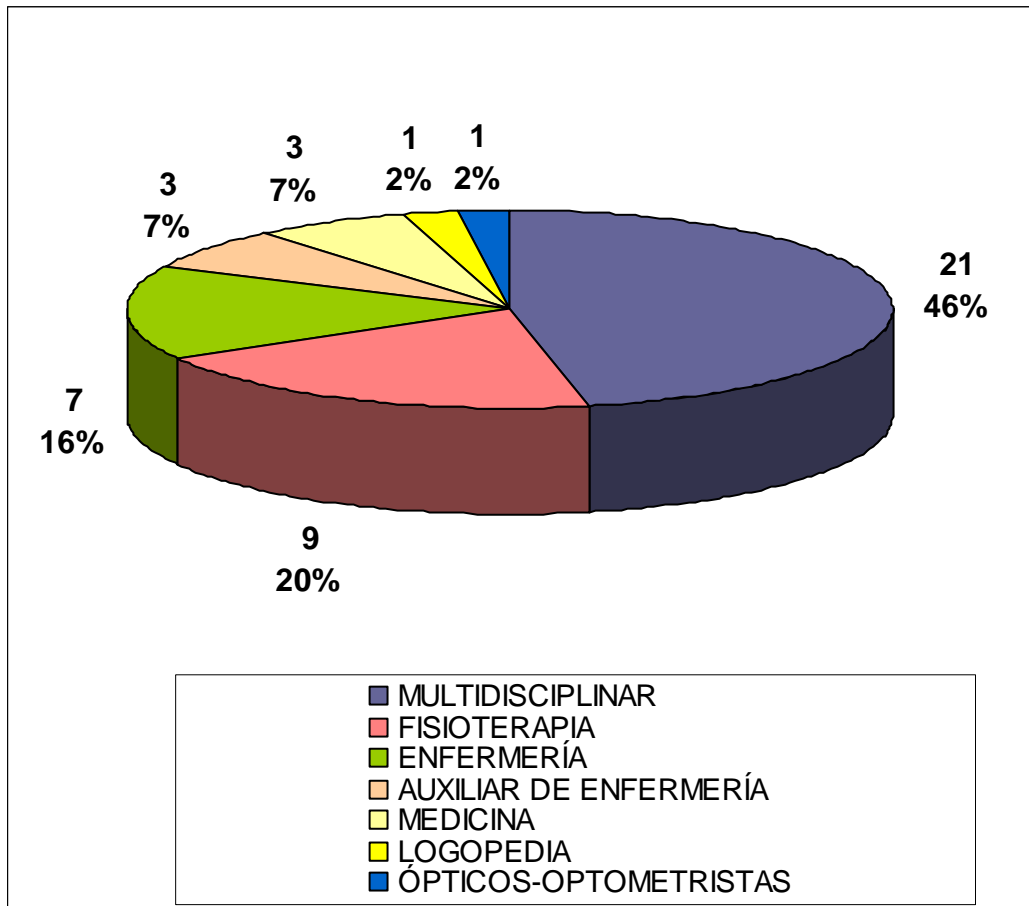

NÚMERO DE ALUMNOS

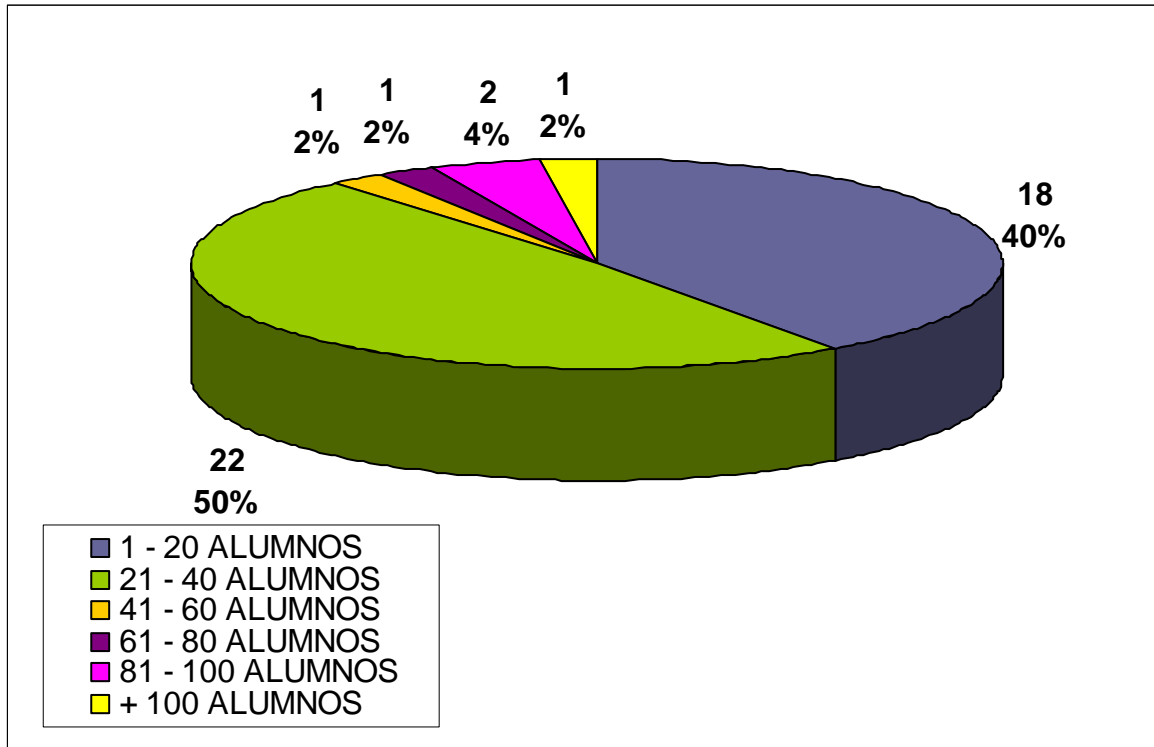

DURACIÓN EN HORAS

