

MEMORIA DE ACTIVIDADES

**60^a
COMISIÓN PERMANENTE**

17 de diciembre de 2013



**COMISIÓN DE FORMACIÓN
CONTINUADA DE LAS
PROFESIONES SANITARIAS
DE LA COMUNIDAD AUTÓNOMA
DE CANTABRIA**

TOTAL DE SOLICITUDES PRESENTADAS A ACREDITAR POR ENTIDAD (desde el 1 de agosto de 2008)

| Nº | ENTIDAD | Nº DE SOLICITUDES |
|----|---|-------------------|
| 1 | ACTES - ASOCIACION CANTABRA DE TECNICOS ESPECIALISTAS SANITARIOS | 7 |
| 2 | AEGRIS. ASOCIACIÓN ESPAÑOLA DE GESTIÓN DE RIESGOS SANITARIOS. | 1 |
| 3 | AGRUPACIÓN DE TRABAJADORES INDEPENDIENTES | 3 |
| 4 | ALBERTO PEREZ GOMEZ | 3 |
| 5 | ANESVAL (ASOCIACION PARA LA FORMACION Y DESARROLLO DEL CONOCIMIENTO EN ANESTESIOLOGÍA, REANIMACION Y TERAPEUTICA DEL DOLOR) | 1 |
| 6 | ANTONIO PAREJO MORA | 2 |
| 7 | ASEEDAR-TD (ASOCIACION ESPAÑOLA DE ENFERMERIA DE ANESTESIA REANIMACION Y TERAPIA DEL DOLOR) | 1 |
| 8 | ASOCIACIÓN CÁNTABRA DE MATRONAS | 1 |
| 9 | ASOCIACIÓN DE ENFERMERAS DE PEDIATRÍA EN ATENCIÓN PRIMARIA (AENFPAP) | 6 |
| 10 | ASOCIACIÓN DE HIGIENISTAS BUCODENTALES DE CANTABRIA (HIDES) | 6 |
| 11 | ASOCIACIÓN DE MATRONAS DE CANTABRIA-FAMILIAE PSICOTERAPIA | 1 |
| 12 | ASOCIACION ESPAÑOLA DE ENFERMERIA DE LA INFANCIA | 1 |
| 13 | ASOCIACIÓN ESPAÑOLA DE PSICODRAMA | 1 |
| 14 | ASOCIACION ESPAÑOLA HHT | 1 |
| 15 | ASOCIACION ESPAÑOLA PARA LA INVESTIGACION Y DESARROLLO DE LA TERAPIA FAMILIAR | 1 |
| 16 | ASOCIACIÓN FURGEM | 5 |
| 17 | ASOCIACIÓN NACIONAL DE PSICÓLOGOS CLÍNICOS Y RESIDENTES (ANPIR) Vocalía CANTABRIA | 5 |
| 18 | ASOCIACIÓN PARA EL FOMENTO DE BUENAS PRÁCTICAS SOCIOSANITARIAS | 1 |
| 19 | AULA DE FORMACIÓN ORTODONTICA PARA HIGIENISTAS DENTALES | 5 |
| 20 | AULA DE SIMULACIÓN CLÍNICA. UNIVERSIDAD DE CANTABRIA (ASIUC) | 1 |

| | | |
|----|--|-----|
| 21 | AYUNTAMIENTO DE PIÉLAGOS - AULA DE FORMACIÓN | 148 |
| 22 | AYUNTAMIENTO DE POLANCO | 6 |
| 23 | AYUNTAMIENTO DE SANTANDER | 2 |
| 24 | CENORA, SOCIEDAD CENTRO NORTE DE RADIOLOGÍA | 2 |
| 25 | CENTRO DE ENTRENAMIENTO EN SITUACIONES CRÍTICAS. HUMV. | 6 |
| 26 | CENTRO DE FISIOTERAPIA Y REHABILITACIÓN PGR | 1 |
| 27 | CENTRO DE FORMACIÓN ACADEMIA ALPE | 2 |
| 28 | CLINICA MOMPIA | 1 |
| 29 | CLÍNICAS DENS S.L. | 11 |
| 30 | CÓDICE CANTABRIA | 1 |
| 31 | COLEGIO DE PODÓLOGOS DE CANTABRIA | 2 |
| 32 | COLEGIO OFICIAL DE ENFERMERÍA DE CANTABRIA | 85 |
| 33 | COLEGIO OFICIAL DE FARMACÉUTICOS DE CANTABRIA | 18 |
| 34 | COLEGIO OFICIAL DE FISIOTERAPEUTAS DE CANTABRIA | 7 |
| 35 | COLEGIO OFICIAL DE FISIOTERAPEUTAS DE CANTABRIA-INSTITUTO ALCALÁ DE CIENCIAS Y ESPECIALIDADES DE LA SALUD | 1 |
| 36 | COLEGIO OFICIAL DE INGENIEROS INDUSTRIALES DE CANTABRIA | 1 |
| 37 | COLEGIO OFICIAL DE MÉDICOS DE CANTABRIA | 13 |
| 38 | COLEGIO OFICIAL DE ODONTÓLOGOS Y ESTOMATÓLOGOS DE CANTABRIA | 12 |
| 39 | COLEGIO OFICIAL VETERINARIO DE CANTABRIA | 3 |
| 40 | COLEGIO PROFESIONAL DE LOGOPEDAS DE CANTABRIA | 5 |
| 41 | CONSEJO GENERAL DE COLEGIOS OFICIALES DE FARMACÉUTICOS | 1 |
| 42 | COSSIO FORMACIÓN | 21 |
| 43 | CRUZ ROJA ESPAÑOLA | 3 |
| 44 | DELEGACIÓN DEL COLEGIO DE ÓPTICOS-OPTOMETRISTAS DE CANTABRIA | 2 |
| 45 | DIRECCIÓN GENERAL DE ORDENACIÓN Y ATENCIÓN SANITARIA. CONSEJERIA DE SANIDAD | 6 |
| 46 | DIRECCIÓN GENERAL DE SALUD PÚBLICA. CONSEJERIA DE SANIDAD | 41 |
| 47 | ESCUELA ESPAÑOLA DE PSICOTERAPIA | 2 |

| | | |
|----|---|-----|
| 48 | ESCUELA ESPAÑOLA DE PSICOTERAPIA Y FUNDACIÓN PARA LA INVESTIGACIÓN EN PSICOTERAPIA Y PERSONALIDAD | 1 |
| 49 | FEDERACIÓN NACIONAL DE HIGIENISTAS BUCODENTALES (HIDES) | 5 |
| 50 | FISIOMED - JAVIER RODRÍGUEZ PALENCIA | 9 |
| 51 | FOR-EMER (JOSE BRUNO BONILLA) | 1 |
| 52 | FUNDACIÓN ACORDE | 1 |
| 53 | FUNDACIÓN DEL COLEGIO OFICIAL DE MÉDICOS DE CANTABRIA | 58 |
| 54 | FUNDACIÓN MARQUÉS DE VALDECILLA | 71 |
| 55 | FUNDACIÓN MARQUES DE VALDECILLA - BANCO DE SANGRE Y TEJIDOS DE CANTABRIA | 1 |
| 56 | FUNDACIÓN MARQUES DE VALDECILLA (OBSERVATORIO DE SALUD PÚBLICA DE CANTABRIA) | 3 |
| 57 | FUNDACIÓN MARQUES DE VALDECILLA (OBSERVATORIO DE SALUD PÚBLICA DE CANTABRIA) Y THOMSON REUTERS ARANZADI | 1 |
| 58 | FUNDACIÓN MARQUES DE VALDECILLA-IFIMAV | 14 |
| 59 | FUNDACIÓN PARA LA INVESTIGACIÓN EN PSICOTERAPIA Y PERSONALIDAD | 7 |
| 60 | FUNDACIÓN PRIVADA ESCOLES UNIVERSITARIAS GIMBERNAT | 50 |
| 61 | GABINETE DE FISIOTERAPIA Y OSTEOPATÍA ISIDORO SAN JUSTO MOLLEDA | 1 |
| 62 | GERENCIA DE ATENCIÓN ESPECIALIZADA ÁREAS DE SALUD TORRELAVEGA-REINOSA (HOSPITALES SIERRALLANA Y TRES MARES) | 63 |
| 63 | GERENCIA DE ATENCIÓN PRIMARIA | 43 |
| 64 | GERENCIA UNICA DE AREA DE LAREDO | 9 |
| 65 | GERENCIAS DE ATENCION PRIMARIA Y DE ATENCION ESPECIALIZADA (TORRELAVEGA-REINOSA) | 8 |
| 66 | GRUPO CENTRO DE ESTUDIOS COSSIO | 30 |
| 67 | HOSPITAL DE LAREDO | 101 |
| 68 | HOSPITAL SIERRALLANA | 174 |
| 69 | HOSPITAL UNIVERSITARIO "MARQUÉS DE VALDECILLA" | 249 |
| 70 | HOSPITAL VIRTUAL VALDECILLA | 162 |
| 71 | ICOMED - JAVIER RODRIGUEZ PALENCIA | 18 |
| 72 | IFIMAV | 1 |

| | | |
|----|---|----|
| 73 | INSTITUTO CANTABRO DE SERVICIOS SOCIALES | 1 |
| 74 | ISABEL MUÑOZ MATE | 1 |
| 75 | MGT COMUNICACIÓN (ORGANIZACIÓN DE CURSOS Y GRUPOS) - CAROLINA SOLANO RUIZ | 7 |
| 76 | RIVENDEL GRUPOS Y ORGANIZACIONES | 3 |
| 77 | SANTANDER ORTHOP MEETING (SOCIEDAD PARA LA GESTION DEL CONGRESO) | 2 |
| 78 | SEINORTE | 1 |
| 79 | SEMERGEN | 16 |
| 80 | SERVICIO CANTABRO DE SALUD | 14 |
| 81 | SERVICIO DE PEDIATRÍA DEL HUMV Y CATEDRA DE PEDIATRÍA DE LA UNIVERSIDAD DE CANTABRIA | 1 |
| 82 | SOCIEDAD CANTABRA DE HIPERTENSION ARTERIAL (SCHTA) | 6 |
| 83 | SOCIEDAD CANTABRA DE MEDICINA FAMILIAR Y COMUNITARIA (SCMFyC) | 2 |
| 84 | SOCIEDAD CASTELLA-LEONESA Y CANTABRA DE PATOLOGÍA RESPIRATORIA | 1 |
| 85 | SOCIEDAD CENTRO NORTE DE RADIOLOGÍA (CENORA) | 1 |
| 86 | SOCIEDAD ESPAÑOLA DE CONTRACEPCION | 16 |
| 87 | SOCIEDAD ESPAÑOLA DE ENFERMERÍA INTENSIVA Y UNIDADES CORONARIAS (SEEIUC) | 15 |
| 88 | SOCIEDAD ESPAÑOLA DE MEDICINA DE URGENCIAS Y EMERGENCIAS DE CANTABRIA (SEMES) | 1 |
| 89 | SOCIEDAD ESPAÑOLA DE MEDICINA INTENSIVA, CRITICA Y UNIDADES CORONARIAS (SEMICYUC) | 25 |
| 90 | SOCIEDAD ESPAÑOLA DE MÉDICOS DE ATENCIÓN PRIMARIA (SEMERGEN CANTABRIA) | 13 |
| 91 | SOCIEDAD ESPAÑOLA DE MÉDICOS GENERALES Y DE FAMILIA | 38 |
| 92 | SOCIEDAD ESPAÑOLA DE NEFROLOGÍA | 5 |
| 93 | SOCIEDAD ESPAÑOLA DE NEUMOLOGÍA PEDIÁTRICA | 2 |
| 94 | SOCIEDAD ESPAÑOLA DE ODONTOPEDIATRÍA | 2 |
| 95 | SOCIEDAD ESPAÑOLA DE RADIOLOGIA VASCULAR E INTERVENCIONISTA (SERVEI) | 1 |

| | | |
|-------|---|----------------------------|
| 96 | SOCIEDAD ESPAÑOLA DE SIMULACIÓN CLÍNICA Y SEGURIDAD DEL PACIENTE (SESSEP) | 1 |
| 97 | SOCIEDAD ESPAÑOLA DE TRASPLANTE (SET) | 1 |
| 98 | SOCIEDAD MÉDICA ESPAÑOLA DE FONIATRÍA (SOMEF) | 2 |
| 99 | SOCIEDAD NORTE DE MEDICINA PREVENTIVA Y SALUD | 1 |
| 100 | SUBDIRECCIÓN DE DESARROLLO Y CALIDAD ASISTENCIAL - SERVICIO CANTABRO DE SALUD | 108 |
| 101 | TEDEC MEIJI FARMA | 1 |
| 102 | UNIVERSIDAD DE CANTABRIA | 24 |
| 103 | UNIVERSIDAD INTERNACIONAL MENENDEZ PELAYO | 4 |
| 104 | UTESCAN | 1 |
| TOTAL | 104 ENTIDADES | 1854 SOLICITUDES |

| | | ÁÑO | Nº DE COMISIÓN PERMANENTE | FECHA | ACREDITADAS | NO ACREDITADAS | DESESTIMADAS, NO ADMITIDAS | TOTAL POR COMISIÓN | |
|---|------|------|---------------------------|------------|-------------|----------------|----------------------------|--------------------|----|
| RESUMEN DE DATOS POR COMISIONES PERMANENTES | 2008 | | 1ª | 29/09/2008 | 22 | 4 | 0 | 26 | |
| | | | 2ª | 24/10/2008 | 32 | 1 | 1 | 34 | |
| | | | 3ª | 19/11/2008 | 29 | 1 | 0 | 30 | |
| | | | 4ª | 15/12/2008 | 9 | 0 | 1 | 10 | |
| | | 2009 | | 5ª | 19/01/2009 | 22 | 0 | 11 | 33 |
| | | | 6ª | 20/02/2009 | 20 | 1 | 2 | 23 | |
| | | | 7ª | 19/03/2009 | 21 | 1 | 0 | 22 | |
| | | | 8ª | 28/04/2009 | 21 | 2 | 0 | 23 | |
| | | | 9ª | 28/05/2009 | 10 | 0 | 3 | 13 | |
| | | | 10ª | 15/07/2009 | 9 | 0 | 1 | 10 | |
| | | | 11ª | 28/08/2009 | 18 | 0 | 1 | 19 | |
| | | | 12ª | 30/09/2009 | 18 | 1 | 0 | 19 | |
| | | | 13ª | 27/10/2009 | 34 | 1 | 0 | 35 | |
| | | | 14ª | 09/12/2009 | 26 | 0 | 0 | 26 | |
| | | 2010 | | 15ª | 21/01/2010 | 53 | 0 | 0 | 53 |
| | | | 16ª | 03/03/2010 | 34 | 0 | 0 | 34 | |
| | | | 17ª | 29/03/2010 | 47 | 0 | 0 | 47 | |
| | | | 18ª | 19/04/2010 | 21 | 0 | 0 | 21 | |
| | | | 19ª | 20/05/2010 | 24 | 1 | 0 | 25 | |
| | | | 20ª | 22/06/2010 | 13 | 0 | 0 | 13 | |
| | | | 21ª | 08/09/2010 | 33 | 0 | 0 | 33 | |
| | | | 22ª | 08/10/2010 | 27 | 0 | 0 | 27 | |
| | | | 23ª | 10/11/2010 | 33 | 0 | 1 | 34 | |
| | | | 24ª | 03/12/2010 | 23 | 0 | 0 | 23 | |
| | | 2011 | | 25ª | 19/01/2011 | 53 | 0 | 0 | 53 |
| | | | 26ª | 15/02/2011 | 34 | 0 | 0 | 34 | |
| | | | 27ª | 03/03/2011 | 21 | 0 | 0 | 21 | |
| | | | 28ª | 07/04/2011 | 23 | 0 | 0 | 23 | |
| | | | 29ª | 05/05/2011 | 21 | 0 | 0 | 21 | |
| | | | 30ª | 07/06/2011 | 16 | 0 | 0 | 16 | |
| | | | 31ª | 15/07/2011 | 8 | 0 | 0 | 8 | |
| | | | 32ª | 02/09/2011 | 29 | 0 | 0 | 29 | |
| | | | 33ª | 05/10/2011 | 47 | 0 | 2 | 49 | |

| | | | | | | |
|------|-----------------|------------|-------|------|------|------|
| 2012 | 34 ^a | 25/10/2011 | 48 | 2 | 2 | 52 |
| | 35 ^a | 21/11/2011 | 25 | 0 | 2 | 27 |
| | 36 ^a | 19/12/2011 | 13 | 1 | 0 | 14 |
| | 37 ^a | 18/01/2012 | 28 | 2 | 0 | 30 |
| | 38 ^a | 10/02/2012 | 45 | 0 | 0 | 45 |
| | 39 ^a | 13/03/2012 | 30 | 0 | 0 | 30 |
| | 40 ^a | 23/04/2012 | 31 | 1 | 0 | 32 |
| | 41 ^a | 21/05/2012 | 18 | 0 | 3 | 21 |
| | 42 ^a | 06/06/2012 | 55 | 1 | 0 | 56 |
| | 43 ^a | 12/07/2012 | 43 | 0 | 0 | 43 |
| | 44 ^a | 07/08/2012 | 11 | 0 | 0 | 11 |
| | 45 ^a | 12/09/2012 | 32 | 0 | 0 | 32 |
| | 46 ^a | 04/10/2012 | 35 | 0 | 1 | 36 |
| | 47 ^a | 08/11/2012 | 38 | 0 | 2 | 40 |
| | 48 ^a | 14/12/2012 | 37 | 0 | 0 | 37 |
| 2013 | 49 ^a | 18/01/2013 | 39 | 0 | 2 | 41 |
| | 50 ^a | 14/02/2013 | 33 | 0 | 0 | 33 |
| | 51 ^a | 15/03/2013 | 44 | 0 | 1 | 45 |
| | 52 ^a | 15/04/2013 | 38 | 0 | 0 | 38 |
| | 53 ^a | 17/05/2013 | 34 | 0 | 0 | 34 |
| | 54 ^a | 14/06/2013 | 20 | 0 | 1 | 21 |
| | 55 ^a | 16/07/2013 | 24 | 1 | 0 | 25 |
| | 56 ^a | 23/08/2013 | 31 | 0 | 0 | 31 |
| | 57 ^a | 24/09/2013 | 42 | 0 | 0 | 42 |
| | 58 ^a | 15/10/2013 | 30 | 0 | 1 | 31 |
| | 59 ^a | 12/11/2013 | 40 | 0 | 0 | 40 |
| | 60 ^a | 17/12/2013 | 30 | 0 | 0 | 30 |
| | | | 1745 | 21 | 38 | 1804 |
| % | | | 96,7% | 1,2% | 2,1% | 100% |

Entre el 1 de Agosto de 2008 y el 17 de diciembre de 2013, la Secretaría Técnica de la Comisión de Formación Continuada de las Profesiones Sanitarias de Cantabria ha recibido un total de **1.854 solicitudes** para la acreditación de cursos de formación continuada.

Esta comisión permanente está formada por **30 actividades** habiendo resultado todas acreditadas.

Una vez finalizada la reunión de la Comisión Permanente, los datos quedarán de esta forma:

- **1.766 solicitudes**, el **95 %** de las solicitudes presentadas, habrán sido sometidas al proceso de evaluación puesto que reúnen los requisitos exigidos por la comisión nacional de formación continuada, respecto a destinatarios y áreas, habrán sido acreditadas (**1.745**) o rechazadas (**21**).
- En **38 solicitudes** no ha sido así, por lo que se ha desestimado la petición de acreditación, o bien el proveedor ha renunciado a su acreditación antes de su resolución, (**2 %**).
- Un **3%**, **50 solicitudes**, estarán en proceso de evaluación.

| | | |
|----------------------------------|--------------|--------------|
| EVALUADAS | 1.766 | 95% |
| DESESTIMADAS/DESISTIMADAS | 38 | 2% |
| EN PROCESO DE EVALUACIÓN | 50 | 3% |
| | 1.854 | 100 % |

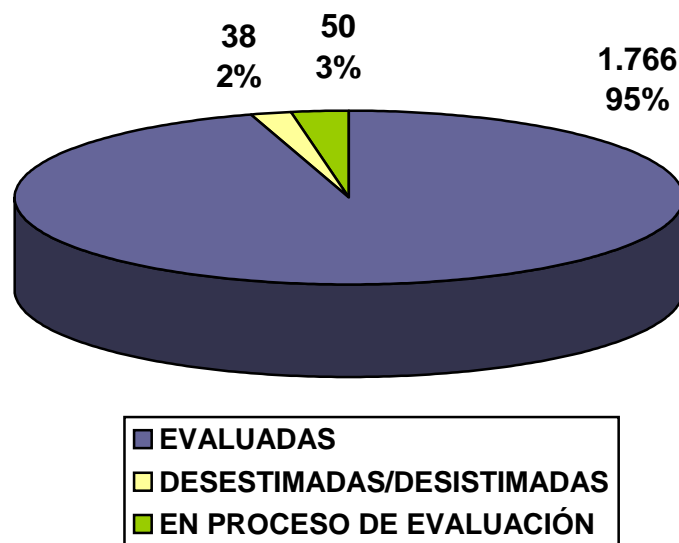

De las **1.766 solicitudes** evaluadas, **1.191 (67%)** son actividades presentadas por primera vez a acreditar (una primera edición), mientras que **575 (33%)** de las solicitudes, corresponden a ediciones sucesivas de actividades previamente acreditadas a nivel nacional o autonómico.

| | | |
|----------------------------|--------------|--------------|
| 1ª EDICIÓN | 1.191 | 67 % |
| EDICIONES SUCESIVAS | 575 | 33 % |
| | 1.766 | 100 % |

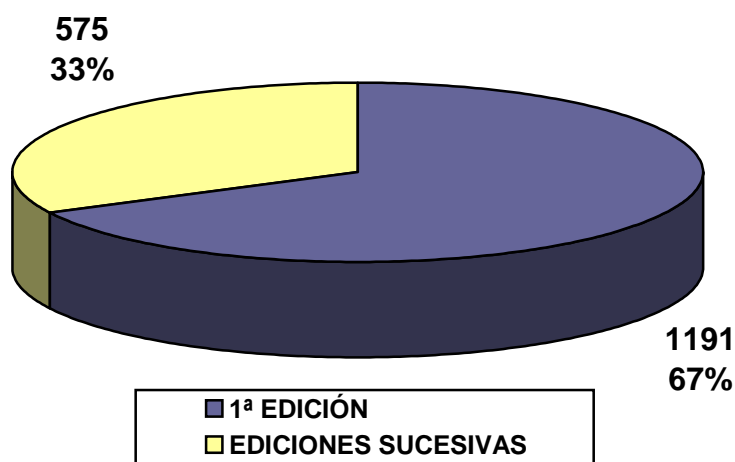

Del total de solicitudes evaluadas, **1.766**, ha habido **1.745 (99%)** que han superado el proceso de acreditación, y **21 (1%)** que no lo han superado.

| | | |
|------------------------|--------------|-------------|
| ACREDITABLES | 1.745 | 99% |
| NO ACREDITABLES | 21 | 1% |
| | 1.766 | 100% |

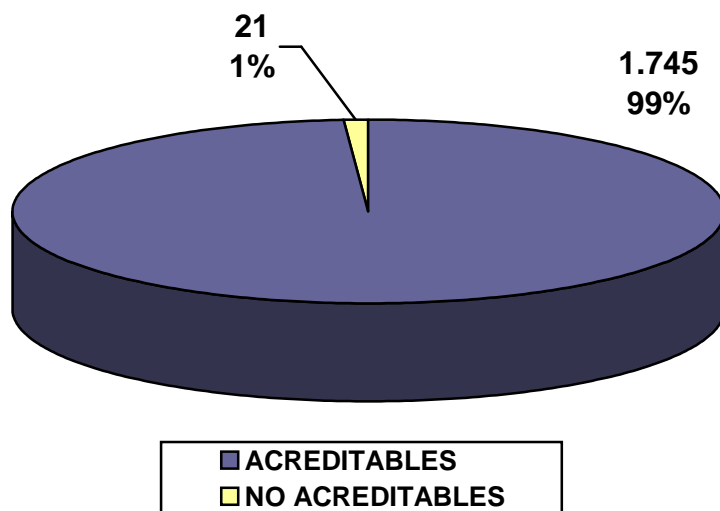

COMISIÓN PERMANENTE

60ª Reunión
17 de diciembre de 2013

Esta comisión permanente consta de 30 solicitudes, las cuales han superado el proceso de acreditación.

NÚMERO DE ACTIVIDADES EVALUADAS POR ENTIDAD PROVEEDORA

| PROVEEDOR | Nº DE SOLICITUDES |
|--|-------------------|
| AULA DE FORMACIÓN AYUNTAMIENTO DE PIÉLAGOS | 4 |
| COLEGIO OFICIAL DE ENFERMERIA DE CANTABRIA | 3 |
| COLEGIO PROFESIONAL DE FISIOTERAPEUTAS DE CANTABRIA | 1 |
| CRUZ ROJA ESPAÑOLA | 1 |
| DIRECCION GENERAL DE ORDENACION Y ATENCION SANITARIA | 1 |
| FEDERACIÓN NACIONAL DE HIGIENISTAS BUCODENTALES (HIDES) | 1 |
| FUNDACION DEL COLEGIO OFICIAL DE MEDICOS DE CANTABRIA | 1 |
| HOSPITAL UNIVERSITARIO "MARQUES DE VALDECILLA" | 9 |
| HOSPITAL VIRTUAL VALDECILLA | 4 |
| SOCIEDAD ESPAÑOLA DE CONTRACEPCIÓN | 1 |
| SOCIEDAD ESPAÑOLA DE MÉDICOS DE ATENCIÓN PRIMARIA (SEMERGEN) | 2 |
| SUBDIRECCIÓN DE DESARROLLO Y CALIDAD ASISTENCIAL- SCS | 2 |
| TOTAL | 30 |

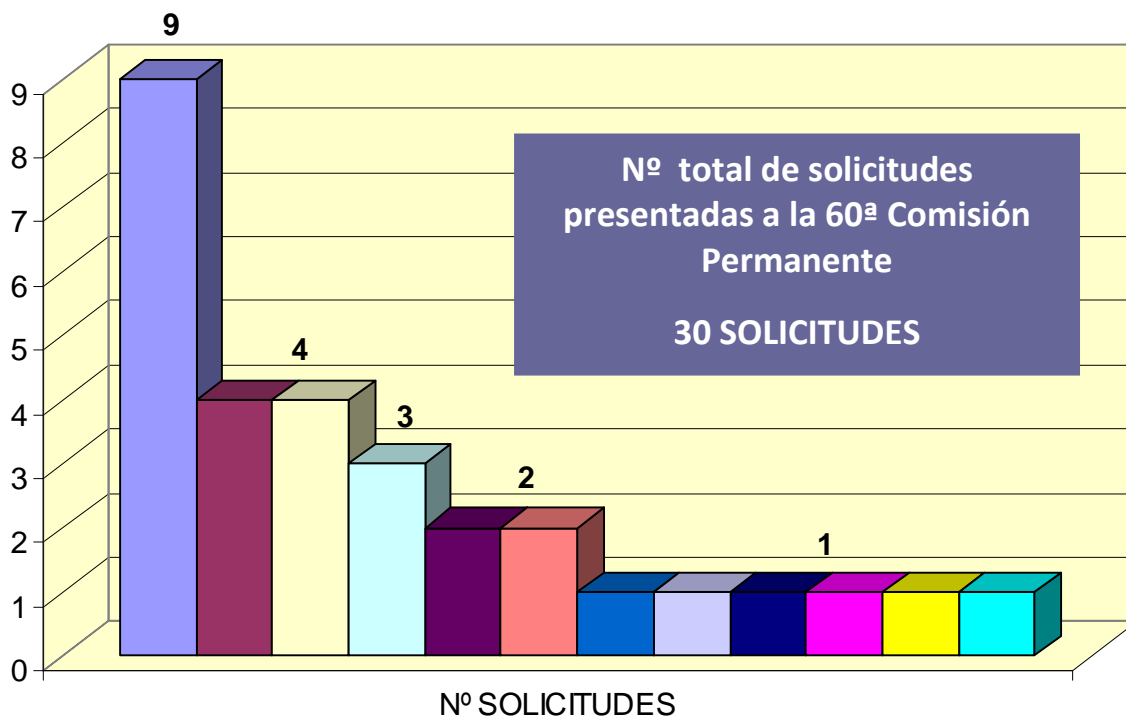

- HOSPITAL UNIVERSITARIO "MARQUES DE VALDECILLA"
- AULA DE FORMACIÓN AYUNTAMIENTO DE PIÉLAGOS
- HOSPITAL VIRTUAL VALDECILLA
- COLEGIO OFICIAL DE ENFERMERIA DE CANTABRIA
- SOCIEDAD ESPAÑOLA DE MÉDICOS DE ATENCIÓN PRIMARIA (SEMERGEN)
- SUBDIRECCIÓN DE DESARROLLO Y CALIDAD ASISTENCIAL- SCS
- COLEGIO PROFESIONAL DE FISIOTERAPEUTAS DE CANTABRIA
- CRUZ ROJA ESPAÑOLA
- DIRECCION GENERAL DE ORDENACION Y ATENCION SANITARIA
- FEDERACIÓN NACIONAL DE HIGIENISTAS BUCODENTALES (HIDES)
- FUNDACIÓN DEL COLEGIO OFICIAL DE MEDICOS DE CANTABRIA
- SOCIEDAD ESPAÑOLA DE CONTRACEPCIÓN

SOLICITUDES DE ACTIVIDADES PRESENTADAS A LA 60ª COMISIÓN PERMANENTE

| COMISIÓN PERMANENTE | FECHA | ACREDITADAS | NO ACREDITADAS | DESESTIMADAS NO ADMITIDAS | TOTAL COMISIÓN |
|---------------------|-------------------|-------------|----------------|---------------------------|----------------|
| 60ª REUNIÓN | 17/12/2013 | 30 | 0 | 0 | 30 |

Las 30 solicitudes presentadas y acreditadas se corresponden con 58 actividades ya que dentro de dichas solicitudes hay 28 actividades sucesivas.

| | |
|---|-----------------------|
| SOLICITUDES PRESENTADAS | 30 |
| EDICIONES SUCESIVAS DENTRO DE LA SOLICITUD | 28 |
| TOTAL | 58 ACTIVIDADES |

SOLICITUDES ACREDITADAS 30

EDICIONES SUCESIVAS (11 Solicitudes)

| Nº | NOMBRE DE ACTIVIDAD | PROVEEDOR | Nº CRÉDITOS | Nº EXPEDIENTE | Nº EDICIONES |
|-----|---|---|-------------|-----------------|--------------|
| 354 | FUNDAMENTOS DE ANATOMÍA, FISIOLOGÍA Y PATOLOGÍA EN ODONTOLOGÍA | AULA DE FORMACIÓN AYUNTAMIENTO DE PIÉLAGOS | 5.8 | 21.005-998/11 | 1 |
| 355 | INSTRUMENTACIÓN Y TÉCNICAS DE AYUDA ODONTO-ESTOMATOLÓGICA | AULA DE FORMACIÓN AYUNTAMIENTO DE PIÉLAGOS | 6 | 21.006-999/11 | 1 |
| 356 | LA AUTONOMÍA PERSONAL. CLASIFICACIÓN E IDENTIFICACIÓN DE PROCESOS DE ENVEJECIMIENTO | AULA DE FORMACIÓN AYUNTAMIENTO DE PIÉLAGOS | 4.4 | 14.197-273/12 | 1 |
| 357 | RECONOCIMIENTO E IDENTIFICACIÓN DE ENFERMEDADES GENERADORAS DE DEPENDENCIA | AULA DE FORMACIÓN AYUNTAMIENTO DE PIÉLAGOS | 4.4 | 14.198-274/12 | 1 |
| 364 | CURSO DE ECOGRAFÍA CAROTÍDEA: DETERMINACIÓN DE IMT Y DETECCIÓN DE PLACAS DE ATEROMA, 14ª EDICIÓN | HOSPITAL UNIVERSITARIO "MARQUES DE VALDECILLA" | 1.3 | 3.147-42/12 | 4 |
| 365 | PRIMEROS AUXILIOS | CRUZ ROJA ESPAÑOLA | 7.1 | 18.271-348/12 | 12 |
| 369 | BASES GENERALES EN ALIMENTACIÓN Y NUTRICIÓN EN PERSONAS MAYORES PARA LA PROMOCIÓN DE LA SALUD ORAL POR EL HIGIENISTA BUCODENTAL | FEDERACIÓN NACIONAL DE HIGIENISTAS BUCODENTALES (HIDES) | 2 | 26.891-1.102/11 | 6 |

| Nº | NOMBRE DE ACTIVIDAD | PROVEEDOR | Nº CRÉDITOS | Nº EXPEDIENTE | Nº EDICIONES |
|-----|--|---|-------------|-----------------|--------------|
| 373 | CUIDADOS LOCALES DE ULCERAS POR PRESIÓN (UPP) | COLEGIO OFICIAL DE ENFERMERIA DE CANTABRIA | 0,6 | 27.138-1.113/11 | 1 |
| 375 | PILATES Y CONTROL MOTOR APLICADO A LA FISIOTERAPIA. EJERCICIOS DE MAT(2). 2ª EDICION | COLEGIO PROFESIONAL DE FISIOTERAPEUTAS DE CANTABRIA | 8,3 | 12.256-217/12 | 1 |
| 376 | APLICATIVO INFORMÁTICO GACELA CARE PARA AUXILIARES DE ENFERMERÍA | HOSPITAL UNIVERSITARIO "MARQUES DE VALDECILLA" | 1,1 | 20.748-410/12 | 1 |
| 378 | APLICATIVO INFORMÁTICO GACELA CARE PARA ENFERMEROS | HOSPITAL UNIVERSITARIO "MARQUES DE VALDECILLA" | 2,7 | 20.749-411/12 | 1 |

1ª EDICIÓN (14 Solicitudes)

| Nº | NOMBRE DE ACTIVIDAD | PROVEEDOR | Nº CRÉDITOS | ÍNDICE CUANTIT. | ÍNDICE CUALITAT | Nº EDICIONES |
|-----|---|---|-------------|-----------------|-----------------|--------------|
| 300 | "MIÉRCOLES SEMERGEN": ACTUALIZACIÓN EN SALUD SEXUAL | SOCIEDAD ESPAÑOLA DE MÉDICOS DE ATENCIÓN PRIMARIA (SEMERGEN) | 0,4 | 0,33 | 1,35 | 1 |
| 304 | MANEJO DE SITUACIONES CRÍTICAS EN PROCEDIMIENTOS ENDOVASCULARES DE NEURORADIOLOGÍA | HOSPITAL VIRTUAL VALDECILLA | 1,7 | 1,07 | 1,63 | 1 |
| 306 | INTRODUCCION A LA INVESTIGACIÓN CUALITATIVA EN ENFERMERÍA | COLEGIO OFICIAL DE ENFERMERÍA DE CANTABRIA | 4,8 | 2,73 | 1,77 | 1 |
| 307 | REANIMACIÓN CARDIOPULMONAR BÁSICA Y DESFIBRINACIÓN SEMIAUTOMÁTICA: ACTUALIZACIÓN PARA ENFERMERÍA | COLEGIO OFICIAL DE ENFERMERÍA DE CANTABRIA | 3,6 | 2,27 | 1,58 | 1 |
| 309 | ACTUALIZACIÓN EN PATOLOGÍA MÚSCULO - ESQUELÉTICA NO TRAUMÁTICA EN ATENCIÓN PRIMARIA | SUBDIRECCIÓN DE DESARROLLO Y CALIDAD ASISTENCIAL- SCS | 6,8 | 4,2 | 1,63 | 1 |
| 313 | SEGURIDAD DEL PACIENTE EN LA HOSPITALIZACIÓN | HOSPITAL UNIVERSITARIO "MARQUES DE VALDECILLA" | 5,5 | 2,57 | 2,13 | 2 |
| 319 | MANEJO MULTIDISCIPLINAR DE URGENCIAS VITALES EN QUIRÓFANO Y REANIMACIÓN | HOSPITAL VIRTUAL VALDECILLA | 1,2 | 0,62 | 2 | 3 |

| Nº | NOMBRE DE ACTIVIDAD | PROVEEDOR | Nº CRÉDITOS | ÍNDICE CUANTIT. | ÍNDICE CUALITAT | Nº EDICIONES |
|-----|---|--|-------------|-----------------|-----------------|--------------|
| 323 | ENTREVISTA CON EL EXPERTO: ¿HABLAMOS DE LÍPIDOS Y RIESGO CARDIOVASCULAR? | HOSPITAL UNIVERSITARIO "MARQUES DE VALDECILLA" | 0,6 | 0,39 | 1,56 | 1 |
| 328 | PROGRAMA DE ENTRENAMIENTO EN EL MANEJO DE SITUACIONES CRÍTICAS EN LA PLANTA DE MEDICINA INTERNA | HOSPITAL VIRTUAL VALDECILLA | 1,3 | 0,63 | 2 | 4 |
| 331 | "MIÉRCOLES SEMERGEN": ACTUALIZACIÓN EN ALERGIA PARA ATENCIÓN PRIMARIA | SOCIEDAD ESPAÑOLA DE MÉDICOS DE ATENCIÓN PRIMARIA (SEMERGEN) | 0,6 | 0,33 | 1,87 | 1 |
| 335 | PROGRAMA DE ENTRENAMIENTO EN EL MANEJO DE SITUACIONES CRÍTICAS EN LA PLANTA DE NEFROLOGÍA | HOSPITAL VIRTUAL VALDECILLA | 1.1 | 0,63 | 1,8 | 4 |
| 342 | INTRODUCCIÓN A LA INVESTIGACIÓN CUALITATIVA | HOSPITAL UNIVERSITARIO "MARQUES DE VALDECILLA" | 0,5 | 0,33 | 1,47 | 1 |
| 344 | INMERSION EN LA BIBLIOTECA MARQUESA DE PELAYO: ITINERARIO BÁSICO PARA REALIZAR BÚSQUEDAS BIBLIOGRAFICAS OPTIMAS | HOSPITAL UNIVERSITARIO "MARQUES DE VALDECILLA" | 0.5 | 0,28 | 1,82 | 1 |
| 348 | MANEJO DE LA PATOLOGÍA OCULAR DESDE UNA CONSULTA NO OFTALMOLOGICA | FUNDACION DEL COLEGIO OFICIAL DE MEDICOS DE CANTABRIA | 2,3 | 1,32 | 1,75 | 1 |

De las 14 actividades presentadas como primera edición, los datos relativos a la calidad de las actividades se muestran a continuación:

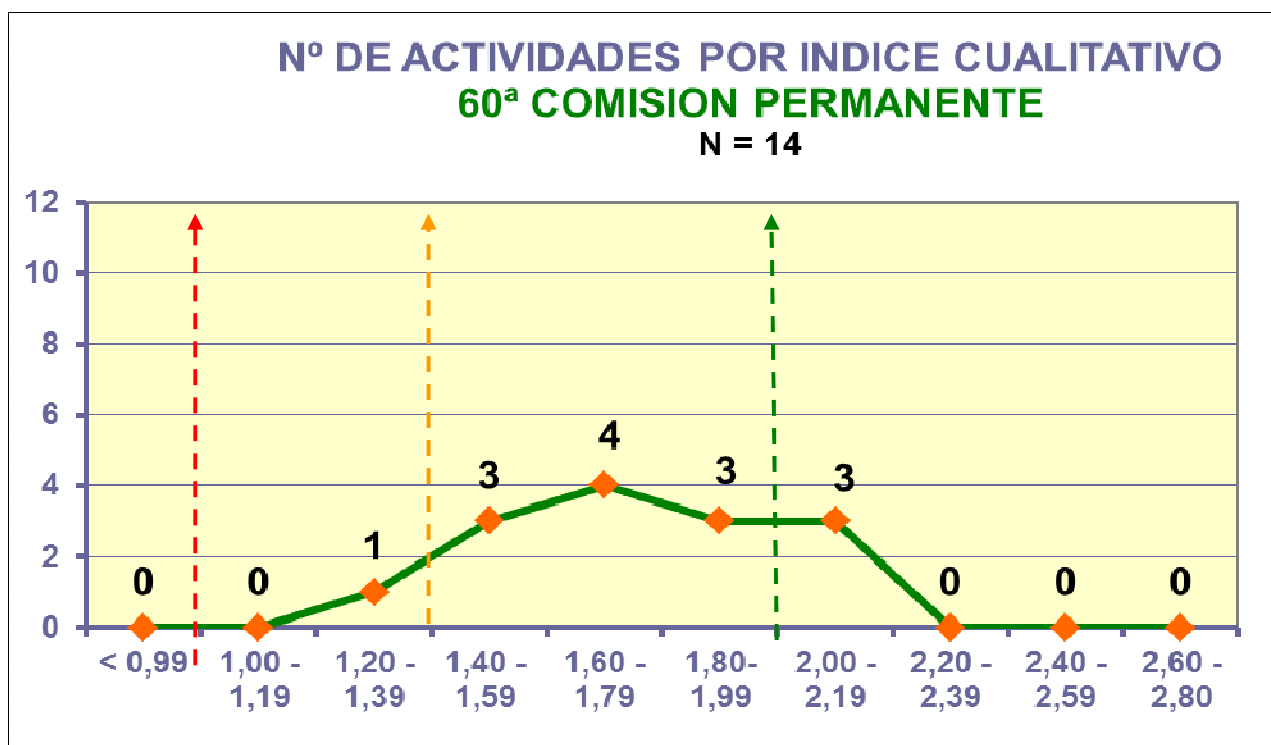

Todas las actividades presentadas a acreditar en esta Comisión Permanente han cumplido el nivel de calidad estipulado (valor del componente cualitativo igual o superior a 1).

Respecto a actividades que poseen un índice cualitativo **BAJO** (entre 1 y 1,39) En en esta ocasión suponen un **7%** . En el nivel **MEDIO**, (entre 1,40 y 1,99), son un **71%**, y con un nivel **ALTO** de calidad (a partir de 2,00) suponen un **22%**.

→ **NOTA IMPORTANTE:** (En el caso de que se apruebe considerar un 1,40 de componente cualitativo en lugar del 1 que existe ahora, 1 de las actividades no hubiera sido acreditada).

JORNADAS, CONGRESOS Y SESIONES CLÍNICAS (5 Solicitudes)

A partir del 08/11/2012, se aplican unos nuevos criterios de acreditación basados en un procedimiento estandarizado para las reuniones científicas (congresos y jornadas), y para las sesiones clínicas.

En esta ocasión hay:

| Nº | NOMBRE DE ACTIVIDAD | PROVEEDOR | Nº CRÉDITOS | TIPO DE ACTIVIDAD |
|-----|---|--|-------------|-------------------|
| 341 | PRIMERAS JORNADAS DE INNOVACION Y DESARROLLO | HOSPITAL UNIVERSITARIO "MARQUES DE VALDECILLA" | 0,4 | JORNADA |
| 352 | XXII CONGRESO NACIONAL DE MEDICINA DE LA ADOLESCENCIA | HOSPITAL UNIVERSITARIO "MARQUES DE VALDECILLA" | 1,3 | CONGRESO |
| 382 | I JORNADA "PRESENTACIÓN DE NUEVOS DESARROLLOS EN LOS SISTEMAS DE INFORMACIÓN DEL SCS" | SUBDIRECCIÓN DE DESARROLLO Y CALIDAD ASISTENCIAL-SCS | 0,2 | JORNADA |
| 383 | XII CONGRESO DE LA SOCIEDAD ESPAÑOLA DE CONTRACEPCIÓN: ANTICONCEPCIÓN EN TIEMPOS DE CRISIS | SOCIEDAD ESPAÑOLA DE CONTRACEPCIÓN | 1,3 | CONGRESO |
| 384 | JORNADA DE DIFUSION DE LAS ACTUACIONES DE LA CONSEJERÍA DE SANIDAD Y SERVICIOS SOCIALES SOBRE LA PROBLEMÁTICA DE LAS ENFERMEDADES RARAS: EL AÑO ESPAÑOL DE LAS ENFERMEDADES RARAS | DIRECCION GENERAL DE ORDENACION Y ATENCION SANITARIA | 0,4 | JORNADA |

CARACTERÍSTICAS DE LAS 58 ACTIVIDADES ACREDITADAS

POR EL TIPO DE ACTIVIDAD

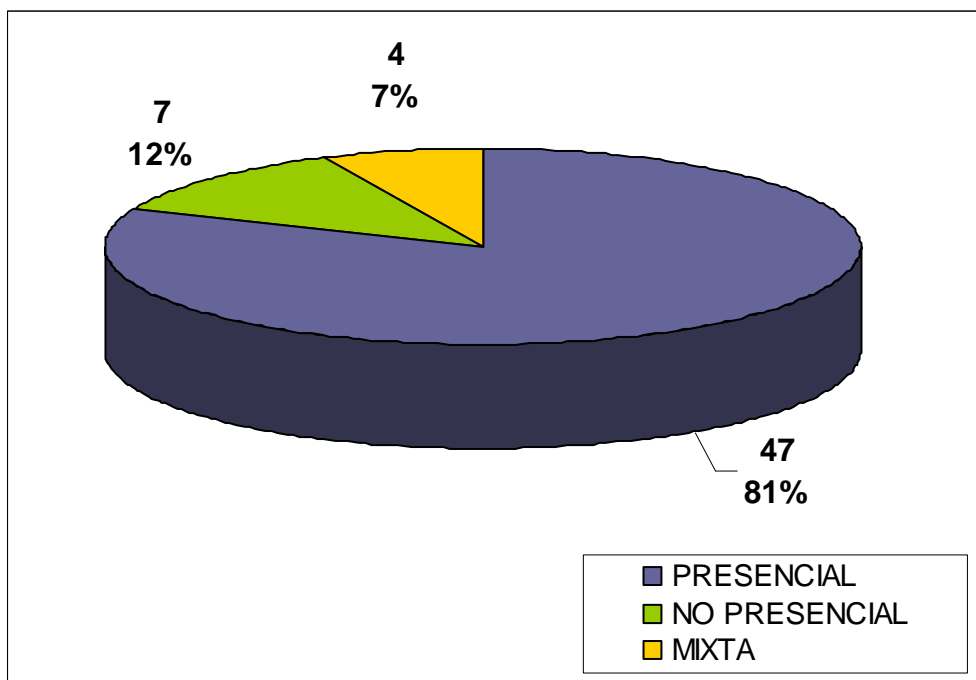

POR NUMERO DE EDICIONES

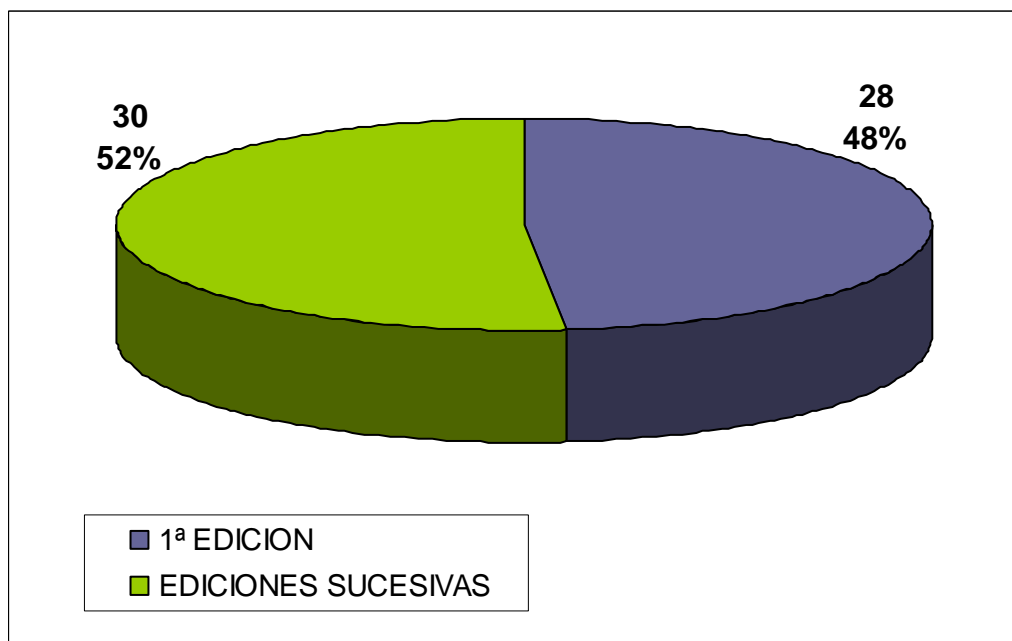

POR EL FORMATO DE LA ACTIVIDAD

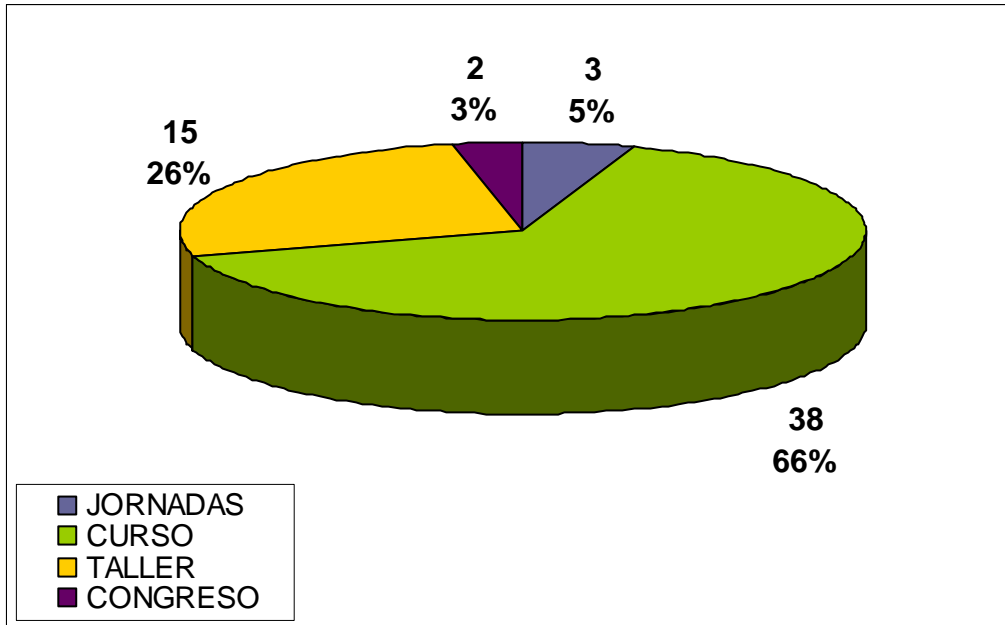

POR EL AREA DE CONOCIMIENTO

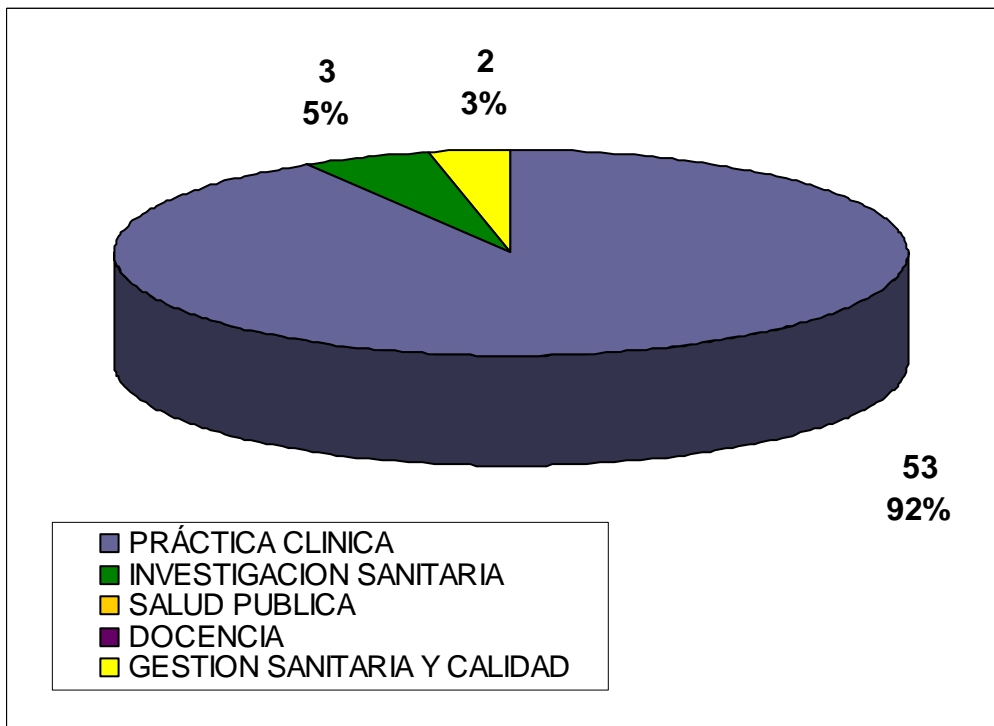

POR LOS PROFESIONALES A LOS QUE SE DIRIGE LA ACTIVIDAD

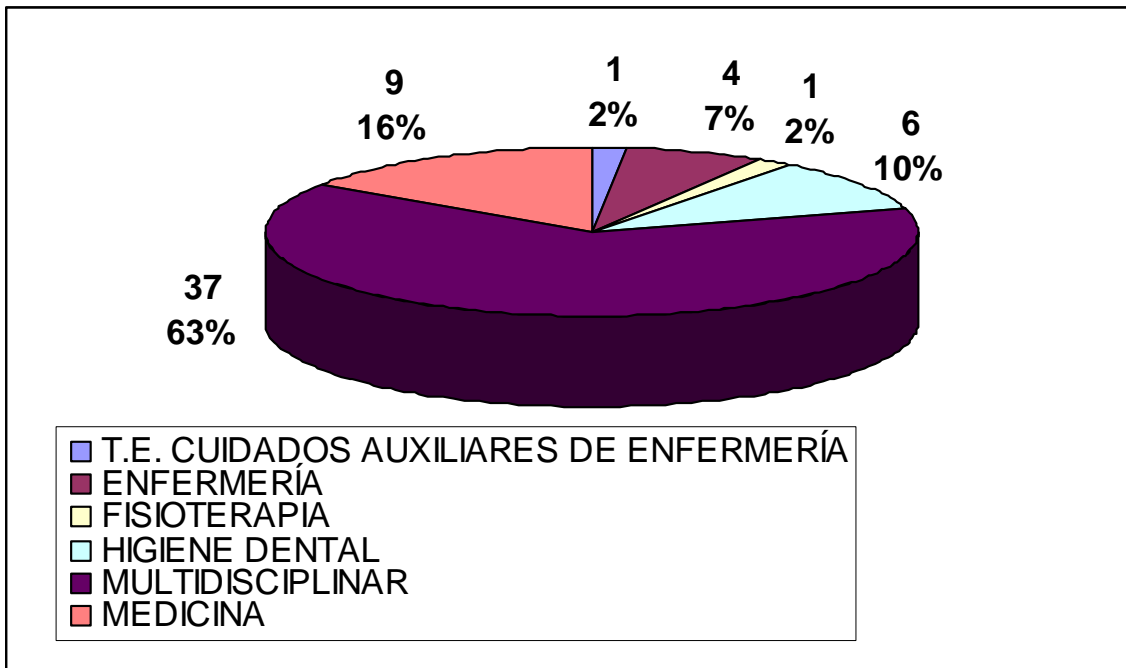

POR EL NÚMERO DE ALUMNOS

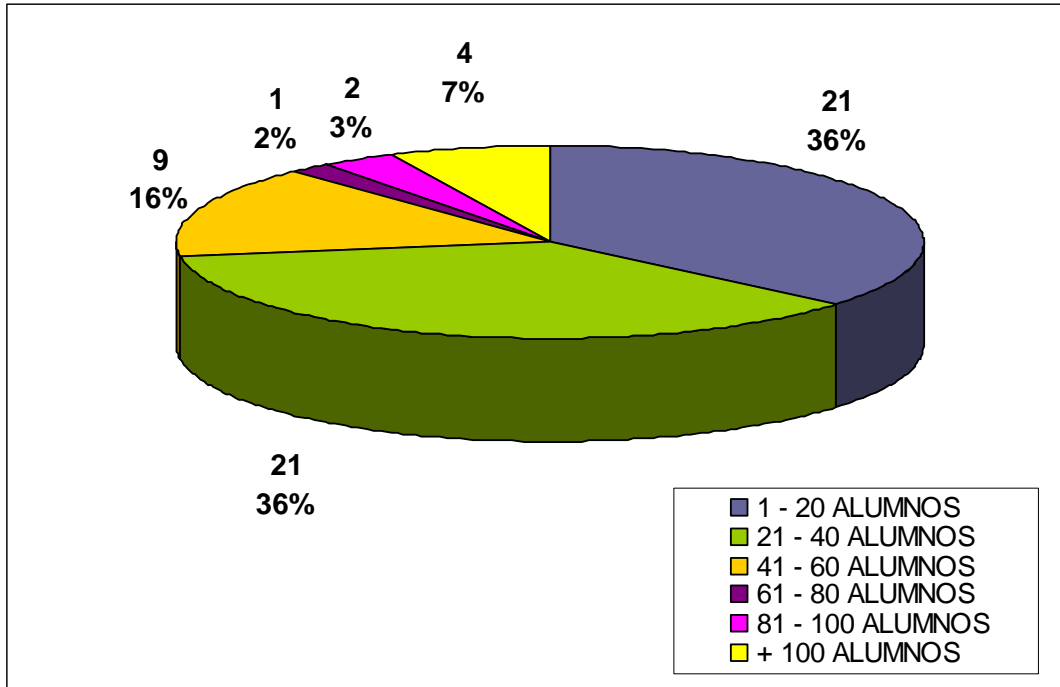

POR LA DURACIÓN EN HORAS

