

MEMORIA DE ACTIVIDADES

**71^a
COMISIÓN PERMANENTE**

4 de diciembre de 2014

HISTORIA DE LA CFC DE CANTABRIA

COMISIONES PERMANENTES REALIZADAS (desde el 1 de agosto de 2008)

AÑO	2008	2009	2010	2011	2012	2013	2014	TOTAL
Nº DE COMISIONES	4	10	10	12	12	12	11	71

SOLICITUDES PRESENTADAS A ACREDITAR POR AÑO (desde el 1 de agosto de 2008)

AÑO	2008	2009	2010	2011	2012	2013	2014	TOTAL
ACREDITADAS	92	199	308	338	403	405	457	2202
NO ACREDITADAS DESESTIMADAS /NO ADMITIDAS	6	6	1	3	4	1	6	27
	2	18	1	6	6	5	7	45
Total	100	223	310	347	413	411	470	2274

	AÑO	Nº DE COMISIÓN PERMANENTE	FECHA	ACREDI-TADAS	NO ACREDI-TADAS	DESESTI-MADAS, NO ADMITIDAS	TOTAL POR COMISIÓN
RESUMEN DE DATOS POR COMISIONES PERMANENTES	2008	1 ^a	29/09/2008	22	4	0	26
		2 ^a	24/10/2008	32	1	1	34
		3 ^a	19/11/2008	29	1	0	30
		4 ^a	15/12/2008	9	0	1	10
	2009	5 ^a	19/01/2009	22	0	11	33
		6 ^a	20/02/2009	20	1	2	23
		7 ^a	19/03/2009	21	1	0	22
		8 ^a	28/04/2009	21	2	0	23
		9 ^a	28/05/2009	10	0	3	13
		10 ^a	15/07/2009	9	0	1	10
		11 ^a	28/08/2009	18	0	1	19
		12 ^a	30/09/2009	18	1	0	19
		13 ^a	27/10/2009	34	1	0	35
		14 ^a	09/12/2009	26	0	0	26
	2010	15 ^a	21/01/2010	53	0	0	53
		16 ^a	03/03/2010	34	0	0	34
		17 ^a	29/03/2010	47	0	0	47
		18 ^a	19/04/2010	21	0	0	21
		19 ^a	20/05/2010	24	1	0	25
		20 ^a	22/06/2010	13	0	0	13
		21 ^a	08/09/2010	33	0	0	33
		22 ^a	08/10/2010	27	0	0	27
		23 ^a	10/11/2010	33	0	1	34
		24 ^a	03/12/2010	23	0	0	23
	2011	25 ^a	19/01/2011	53	0	0	53
		26 ^a	15/02/2011	34	0	0	34
		27 ^a	03/03/2011	21	0	0	21
		28 ^a	07/04/2011	23	0	0	23
		29 ^a	05/05/2011	21	0	0	21
		30 ^a	07/06/2011	16	0	0	16
		31 ^a	15/07/2011	8	0	0	8
		32 ^a	02/09/2011	29	0	0	29
		33 ^a	05/10/2011	47	0	2	49
		34 ^a	25/10/2011	48	2	2	52
		35 ^a	21/11/2011	25	0	2	27
		36 ^a	19/12/2011	13	1	0	14

	AÑO	Nº DE COMISIÓN PERMANENTE	FECHA	ACREDI-TADAS	NO ACREDI-TADAS	DESESTI-MADAS, NO ADMITIDAS	TOTAL POR COMISIÓN
RESUMEN DE DATOS POR COMISIONES PERMANENTES	2012	37 ^a	18/01/2012	28	2	0	30
		38 ^a	10/02/2012	45	0	0	45
		39 ^a	13/03/2012	30	0	0	30
		40 ^a	23/04/2012	31	1	0	32
		41 ^a	21/05/2012	18	0	3	21
		42 ^a	06/06/2012	55	1	0	56
		43 ^a	12/07/2012	43	0	0	43
		44 ^a	07/08/2012	11	0	0	11
		45 ^a	12/09/2012	32	0	0	32
		46 ^a	04/10/2012	35	0	1	36
		47 ^a	08/11/2012	38	0	2	40
		48 ^a	14/12/2012	37	0	0	37
	2013	49 ^a	18/01/2013	39	0	2	41
		50 ^a	14/02/2013	33	0	0	33
		51 ^a	15/03/2013	44	0	1	45
		52 ^a	15/04/2013	38	0	0	38
		53 ^a	17/05/2013	34	0	0	34
		54 ^a	14/06/2013	20	0	1	21
		55 ^a	16/07/2013	24	1	0	25
		56 ^a	23/08/2013	31	0	0	31
		57 ^a	24/09/2013	42	0	0	42
		58 ^a	15/10/2013	30	0	1	31
		59 ^a	12/11/2013	40	0	0	40
		60 ^a	17/12/2013	30	0	0	30
	2014	61 ^a	16/01/2014	33	1	0	34
		62 ^a	13/02/2014	36	0	2	38
		63 ^a	11/03/2014	39	1	0	40
		64 ^a	10/04/2014	49	0	0	49
		65 ^a	16/05/2014	45	0	0	45
		66 ^a	26/06/2014	35	0	0	35
		67 ^a	31/07/2014	48	0	0	48
68 ^a		05/09/2014	38	0	1	39	
69 ^a		09/10/2014	48	2	1	51	
70 ^a		30/10/2014	39	0	1	40	
		71 ^a	04/12/2014	47	2	2	51
				2202	27	45	2274
			%	97%	1%	2%	100%

Entre el 1 de agosto de 2008 y el 4 de diciembre de 2014, la Secretaría Técnica de la Comisión de Formación Continuada de las Profesiones Sanitarias de la comunidad autónoma de Cantabria ha recibido un total de **2.301 solicitudes** para la acreditación de cursos de formación continuada.

Esta comisión permanente está formada por **51 actividades**, en dos de las cuales el proveedor ha desistido de continuar la acreditación al anularse la actividad, habiendo resultado dos no acreditadas al no haber superado el criterio de calidad y siendo el resto acreditadas al superar los criterios establecidos a nivel nacional.

Una vez finalizada la reunión de la Comisión Permanente, los datos quedarán de esta forma:

- **2.229 solicitudes**, el **97%** de las solicitudes presentadas, habrán sido sometidas al proceso de evaluación puesto que reúnen los requisitos exigidos por la comisión nacional de formación continuada, respecto a destinatarios y áreas, habrán sido acreditadas (**2.202**) o rechazadas (**27**).
- En **45 solicitudes** no ha sido así, por lo que se ha desestimado la petición de acreditación, o bien el proveedor ha renunciado a su acreditación antes de su resolución, (**2 %**).
- Un **1%**, **27 solicitudes**, estarán en proceso de evaluación.

EVALUADAS	2.229	97%
DESESTIMADAS/DESISTIMADAS	45	2%
EN PROCESO DE EVALUACIÓN	27	1%
	2.301	100 %

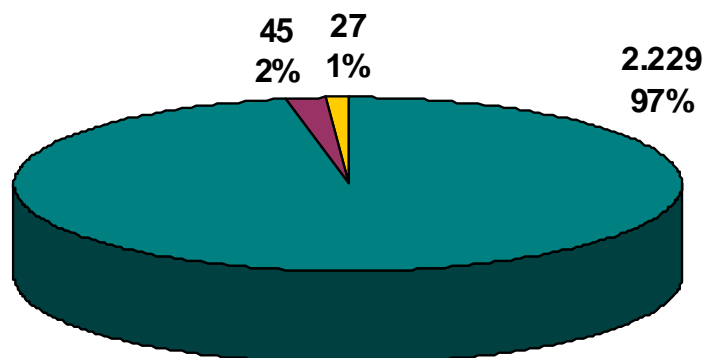

■ EVALUADAS
■ DESESTIMADAS/DESISTIMADAS
■ EN PROCESO DE EVALUACIÓN

De las **2.229 solicitudes** evaluadas, **1.522 (68%)** son actividades presentadas por primera vez a acreditar (una primera edición), mientras que **707 (32%)** de las solicitudes, corresponden a ediciones sucesivas de actividades previamente acreditadas a nivel nacional o autonómico.

1ª EDICIÓN	1.522	68 %
EDICIONES SUCESIVAS	707	32 %
	2.229	100 %

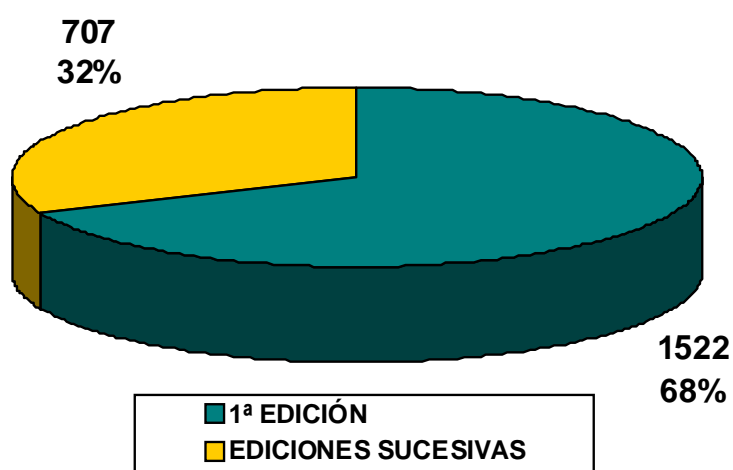

Del total de solicitudes evaluadas, **2.229**, ha habido **2.202 (99%)** que han superado el proceso de acreditación, y **27** de ellas (**1%**) que no lo han superado.

ACREDITABLES	2.202	99%
NO ACREDITABLES	27	1%
	2.229	100%

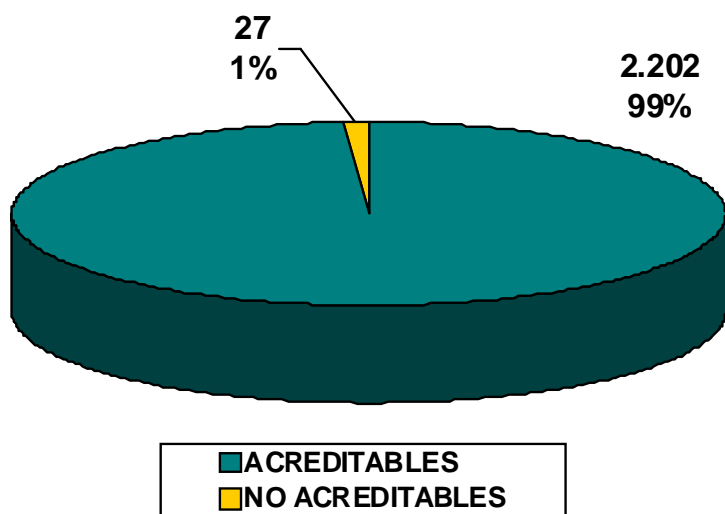

COMISIÓN PERMANENTE

71ª Reunión

4 de diciembre de 2014

NÚMERO DE ACTIVIDADES PRESENTADAS POR ENTIDAD PROVEEDORA

PROVEEDOR	Nº DE SOLICITUDES
ASOCIACIÓN SER JOVEN	1
AULA FORMACIÓN AYUNTAMIENTO PIÉLAGOS	2
COLEGIO OFICIAL DE ENFERMERÍA DE CANTABRIA	2
COLEGIO OFICIAL DE PODÓLOGOS DE CANTABRIA	1
FUNDACIÓN DEL COLEGIO OFICIAL DE MÉDICOS DE CANTABRIA	2
FUNDACIÓN PRIVADA ESCOLES UNIVERSITARIAS GIMBERNAT	2
GERENCIA DE ATENCIÓN ESPECIALIZADA ÁREAS DE SALUD 3 Y 4. HOSPITAL SIERRALLANA	6
GERENCIA DE ATENCIÓN PRIMARIA	4
HOSPITAL UNIVERSITARIO MARQUÉS DE VALDECILLA	17
HOSPITAL VIRTUAL VALDECILLA	10
SERVICIO CÁNTABRO DE SALUD	1
SOCIEDAD DE PEDIATRÍA EXTRAHOSPITALARIA Y ATENCIÓN PRIMARIA DE CANTABRIA	1
SUBDIRECCIÓN DESARROLLO Y CALIDAD ASISTENCIAL-SERVICIO CÁNTABRO DE SALUD	1
UNIVERSIDAD DE CANTABRIA	1
	51

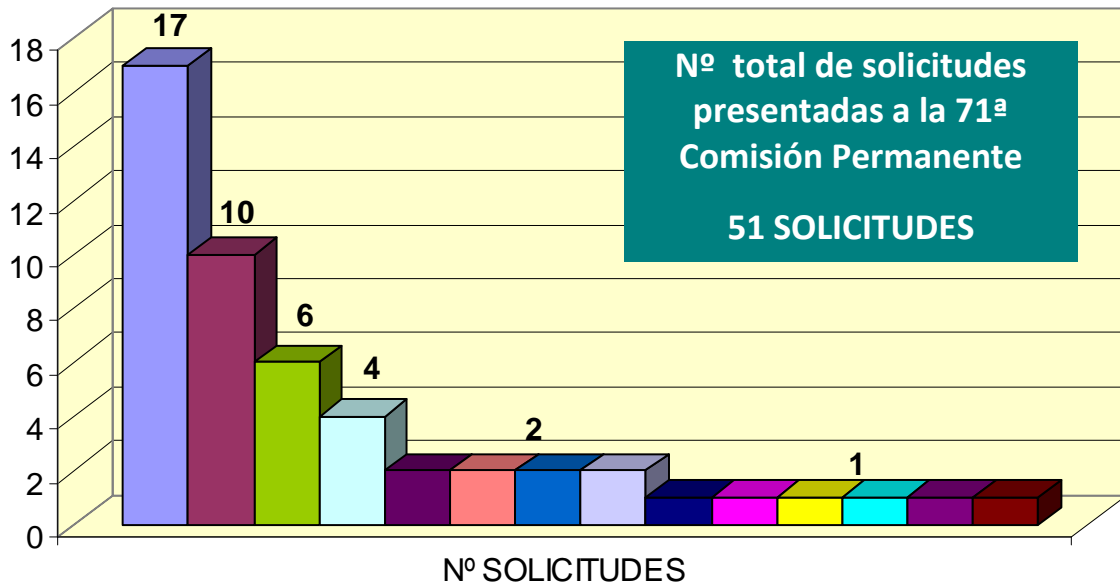

- HOSPITAL UNIVERSITARIO MARQUÉS DE VALDECILLA
- HOSPITAL VIRTUAL VALDECILLA
- G.A. ESPECIALIZADA ÁREAS DE SALUD 3 Y 4. H. SIERRALLANA
- GERENCIA DE ATENCIÓN PRIMARIA
- AULA FORMACIÓN AYUNTAMIENTO PIÉLAGOS
- COLEGIO OFICIAL DE ENFERMERÍA DE CANTABRIA
- FUNDACIÓN DEL COLEGIO OFICIAL DE MÉDICOS DE CANTABRIA
- FUNDACIÓN PRIVADA ESCOLES UNIVERSITARIAS GIMBERNAT
- ASOCIACIÓN SER JOVEN
- COLEGIO OFICIAL DE PODÓLOGOS DE CANTABRIA
- SERVICIO CÁNTABRO DE SALUD
- SOCIEDAD DE PEDIATRÍA EXTRAHOSPITALARIA Y A.P. DE CANTABRIA
- SUBD. DESARROLLO Y CALIDAD ASISTENCIAL-SERVICIO CÁNTABRO DE SALUD
- UNIVERSIDAD DE CANTABRIA

SOLICITUDES DE ACTIVIDADES PRESENTADAS A LA 71ª COMISIÓN PERMANENTE

COMISIÓN PERMANENTE	FECHA	ACREDITADAS	NO ACREDITADAS	DESESTIMADAS NO ADMITIDAS	TOTAL COMISIÓN
71ª REUNIÓN	04/12/2014	47	2	2	51

Esta comisión permanente está formada por 51 solicitudes, en dos de las cuales los proveedores han desistido de continuar la acreditación al anularse las actividades y resultando dos actividades no acreditadas y siendo las otras 47 solicitudes acreditadas.

SOLICITUDES DESISTIMADAS 2

Nº	NOMBRE DE LA ACTIVIDAD	PROVEEDOR	MOTIVO
333	TALLER PRÁCTICO PRECONGRESO ACAD XXXVII DE PRÓTESIS ENTERALES	HOSPITAL VIRTUAL VALDECILLA	RENUNCIA DEL PROVEEDOR ANTES DE SU ACREDITACION POR ANULACION DE LA ACTIVIDAD
388	CONTROL DE LA ENFERMEDAD DEL VIRUS DEL ÉBOLA (EVE)	SERVICIO CÁNTABRO DE SALUD	RENUNCIA DEL PROVEEDOR ANTES DE SU ACREDITACION POR ANULACION DE LA ACTIVIDAD

SOLICITUDES NO ACREDITADAS 2

Nº	NOMBRE DE LA ACTIVIDAD	PROVEEDOR	RESULTADO	CCT	CCL
386	TÉCNICAS DE VENDAJE PARA EL AUXILIAR DE ENFERMERÍA	AULA FORMACIÓN AYUNTAMIENTO PIÉLAGOS	NO SE ACREDITA	3,3	0,53
387	FUNDAMENTOS DE VENDAJE FUNCIONAL PARA EL AUXILIAR DE ENFERMERÍA	AULA FORMACIÓN AYUNTAMIENTO PIÉLAGOS	NO SE ACREDITA	2,7	0,53

Las 47 solicitudes acreditadas se corresponden con 79 actividades, ya que dentro de dichas solicitudes hay 32 actividades sucesivas.

SOLICITUDES PRESENTADAS	47
EDICIONES SUCESSIVAS DENTRO DE LA SOLICITUD	32
TOTAL	79 ACTIVIDADES

SOLICITUDES ACREDITADAS 47

JORNADAS, CONGRESOS Y SESIONES CLÍNICAS (6 Solicitudes)

A partir del 08/11/2012, se aplican unos nuevos criterios de acreditación basados en un procedimiento estandarizado para las reuniones científicas (congresos y jornadas), y para las sesiones clínicas. En esta ocasión hay:

Nº	NOMBRE DE ACTIVIDAD	PROVEEDOR	Nº CRÉDITOS	TIPO DE ACTIVIDAD
394	JORNADA DE ACTUALIZACIÓN EN EL MANEJO DE LA OSTEOPOROSIS	FUNDACIÓN DEL COLEGIO OFICIAL DE MÉDICOS DE CANTABRIA	0,3	JORNADA
401	MEJORA TUS COMPETENCIAS 3.3 ECG BÁSICA: ARRITMIAS Y CAMBIOS ELÉCTRICOS EN LA CARDIOPATÍA ISQUÉMICA	HOSPITAL UNIVERSITARIO MARQUÉS DE VALDECILLA	0,2	SESIONES CLINICAS
417	2 ^{as} JORNADAS DE INNOVACIÓN Y DESARROLLO. "BUSCA, EVALÚA, REFLEXIONA: AVANZANDO EN LOS CUIDADOS"	HOSPITAL UNIVERSITARIO MARQUÉS DE VALDECILLA	0,7	JORNADAS
421	SESIONES CLÍNICAS GENERALES DEL HOSPITAL UNIVERSITARIO MARQUÉS DE VALDECILLA	HOSPITAL UNIVERSITARIO MARQUÉS DE VALDECILLA	2,2	SESIONES CLINICAS
425	JORNADA DE PEDIATRÍA EXTRAHOSPITALARIA 2015	SOCIEDAD DE PEDIATRÍA EXTRAHOSPITALARIA Y ATENCIÓN PRIMARIA DE CANTABRIA	0,8	JORNADA
428	ACTUALIZACIÓN DE CONOCIMIENTOS EN EL SERVICIO DE MICROBIOLOGÍA 2015	HOSPITAL UNIVERSITARIO MARQUÉS DE VALDECILLA	2	SESIONES CLINICAS

1ª EDICIÓN (32 Solicitudes)

Nº	NOMBRE DE ACTIVIDAD	PROVEEDOR	Nº CRÉDITOS	ÍNDICE CUANT.	ÍNDICE CUALIT.	Nº DE EDIC.
306	INICIACIÓN A LA FISIOTERAPIA URO-GINECOLÓGICA: KINESTESIS PERINEAL E INSTRUMENTAL	FUNDACIÓN PRIVADA ESCOLES UNIVERSITARIAS GIMBERNAT	8,5	4,5	1,88	1
307	INN: INTEGRACIÓN DE NEURODINÁMICA EN NEUROREHABILITACIÓN-NIVEL I	FUNDACIÓN PRIVADA ESCOLES UNIVERSITARIAS GIMBERNAT	7,3	3,87	1,88	1
311	"¿REGALAMOS PECES O ENSEÑAMOS A PESCAR?" INTRODUCCIÓN A LA METODOLOGÍA DOCENTE PARA PROFESIONALES SANITARIOS	GERENCIA DE ATENCIÓN PRIMARIA	3,6	2,2	1,63	3
312	METODOLOGÍA ENFERMERA: NIVEL BÁSICO	GERENCIA DE ATENCIÓN ESPECIALIZADA ÁREAS DE SALUD 3 Y 4. HOSPITAL SIERRALLANA	0,9	0,44	2	2
313	TALLER DE MEDIDAS DE PREVENCIÓN Y CONTROL DE LAS INFECCIONES EN PACIENTES CON ENFERMEDADES TRANSMISIBLES O PORTADORES DE MICROORGANISMOS MULTIRRESISTENTES	GERENCIA DE ATENCIÓN ESPECIALIZADA ÁREAS DE SALUD 3 Y 4. HOSPITAL SIERRALLANA	1	0,44	2,25	2
314	TALLER DE MEDIDAS FÍSICAS ANTIÁLGICAS PARA PACIENTE HOSPITALIZADO	GERENCIA DE ATENCIÓN ESPECIALIZADA ÁREAS DE SALUD 3 Y 4. HOSPITAL SIERRALLANA	1,5	0,66	2,33	1
317	TALLER DE LIMPIEZA Y DESINFECCIÓN DE MATERIAL SANITARIO	GERENCIA DE ATENCIÓN ESPECIALIZADA ÁREAS DE SALUD 3 Y 4. HOSPITAL SIERRALLANA	0,6	0,28	2,25	2
318	METODOLOGÍA ENFERMERA: NIVEL INTERMEDIO	GERENCIA DE ATENCIÓN ESPECIALIZADA ÁREAS DE SALUD 3 Y 4. HOSPITAL SIERRALLANA	4,3	2,17	2	2
322	PROCEDIMIENTO ENDOSCÓPICO EN LA UNIDAD DE ALTA RESOLUCIÓN HOSPITALARIA (UARH)	HOSPITAL UNIVERSITARIO MARQUÉS DE VALDECILLA	3,8	1,65	2,33	2

Nº	NOMBRE DE ACTIVIDAD	PROVEEDOR	Nº CRÉDITOS	ÍNDICE CUANT.	ÍNDICE CUALIT.	Nº DE EDIC.
326	CONTRATACIÓN, GESTIÓN PÚBLICA. GESTIÓN DE LAS PRESTACIONES FARMACÉUTICAS. MARCO COMPETENCIAL DE LOS RESPONSABLES SANITARIOS	UNIVERSIDAD DE CANTABRIA	4,4	3,93	1,13	1
334	TALLER PRÁCTICO PRECONGRESO ACAD XXXVII DE ECOENDOSCOPIA	HOSPITAL VIRTUAL VALDECILLA	0,4	0,22	1,89	2
336	I CURSO DE ESCISIÓN TOTAL MESORRECTAL TRANSANAL	HOSPITAL VIRTUAL VALDECILLA	3,7	1,98	1,85	1
338	PROGRAMA DE ENTRENAMIENTO AVANZADO EN RADIOLOGÍA DE URGENCIAS	HOSPITAL VIRTUAL VALDECILLA	2,4	1,38	1,78	1
339	CURSO CLÍNICO-EXPERIMENTAL DE CIRUGÍA UROLÓGICA POR VÍA LAPAROSCÓPICA	HOSPITAL VIRTUAL VALDECILLA	4,3	2,15	1,98	1
341	ACTUALIZACIÓN EN LACTANCIA MATERNA PARA ENFERMERAS Y MATRONAS	COLEGIO OFICIAL DE ENFERMERÍA DE CANTABRIA	2,6	1,32	1,95	1
343	ESTEATOHEPATITIS NO ALCOHÓLICA. DESDE LA CLÍNICA AL LABORATORIO. UN CAMINO DE IDA Y VUELTA	SUBDIRECCIÓN DESARROLLO Y CALIDAD ASISTENCIAL-SERVICIO CÁNTABRO DE SALUD	1,3	0,88	1,47	1
344	PRIMEROS AUXILIOS, SOPORTE VITAL BÁSICO Y DEFIBRILACIÓN SEMIAUTOMÁTICA	ASOCIACIÓN SER JOVEN	5	2,2	2,25	1
346	TÉCNICAS INVASIVAS EN CARDIOLOGÍA: INSERCIÓN, CUIDADO Y MANTENIMIENTO DE CATÉTERES, IMPLANTACIÓN DE MARCAPASOS TEMPORAL Y PERICARDIOCENTESIS	HOSPITAL VIRTUAL VALDECILLA	0,7	0,55	1,32	1

Nº	NOMBRE DE ACTIVIDAD	PROVEEDOR	Nº CRÉDITOS	ÍNDICE CUANT.	ÍNDICE CUALIT.	Nº DE EDIC.
347	ENTRENAMIENTO EN EL MANEJO DE SITUACIONES CRÍTICAS EN CARDIOLOGÍA	HOSPITAL VIRTUAL VALDECILLA	1,5	1,1	1,32	4
350	METODOLOGÍA ENFERMERA: IMPLANTACIÓN DE PLANES DE CUIDADOS PARA SUPERVISORAS/ES	HOSPITAL UNIVERSITARIO MARQUÉS DE VALDECILLA	1	0,5	1,95	3
351	CURSO TEÓRICO-PRÁCTICO DE ORTOPODOLOGÍA	COLEGIO OFICIAL DE PODÓLOGOS DE CANTABRIA	3	1,54	1,97	1
357	CURSO DE MANEJO EN SITUACIONES CRÍTICAS EN LA UNIDAD DE HOSPITALIZACIÓN DE DÍA MÉDICO	HOSPITAL VIRTUAL VALDECILLA	1	0,5	2,06	2
360	METODOLOGÍA ENFERMERA: IMPLANTACIÓN DE PLANES DE CUIDADOS PARA AUXILIARES DE ENFERMERÍA	HOSPITAL UNIVERSITARIO MARQUÉS DE VALDECILLA	0,4	0,22	1,92	4
361	METODOLOGÍA ENFERMERA: IMPLANTACIÓN DE PLANES DE CUIDADOS PARA ENFERMEROS	HOSPITAL UNIVERSITARIO MARQUÉS DE VALDECILLA	0,9	0,48	1,92	5
364	METODOLOGÍA ENFERMERA: IMPLANTACIÓN DE PLANES DE CUIDADOS PARA TUTORAS/ES	HOSPITAL UNIVERSITARIO MARQUÉS DE VALDECILLA	1,1	0,55	1,93	1
368	ACTUALIZACIÓN EN DONACIÓN Y TRASPLANTE DE ÓRGANOS	HOSPITAL UNIVERSITARIO MARQUÉS DE VALDECILLA	2,4	1,16	2,07	1
369	LA ACCESIBILIDAD A LOS SERVICIOS SANITARIOS DE LAS PERSONAS CON DISCAPACIDAD. NECESIDADES Y ESTRATEGIAS DE APOYO	HOSPITAL UNIVERSITARIO MARQUÉS DE VALDECILLA	1,2	0,91	1,37	1
370	CÓMO INICIAR UN PROCESO DE INTERVENCIÓN COMUNITARIA DESDE UN CENTRO DE SALUD	GERENCIA DE ATENCIÓN PRIMARIA	2,6	1,65	1,58	1

Nº	NOMBRE DE ACTIVIDAD	PROVEEDOR	Nº CRÉDITOS	ÍNDICE CUANT.	ÍNDICE CUALIT.	Nº DE EDIC.
376	DERMATOLOGÍA GENERAL PARA ATENCIÓN PRIMARIA	GERENCIA DE ATENCIÓN PRIMARIA	0,9	0,55	1,65	3
377	REANIMACIÓN CARDIOPULMONAR AVANZADA PARA FORMADOR DE FORMADORES	HOSPITAL UNIVERSITARIO MARQUÉS DE VALDECILLA	5,9	2,6	2,25	1
378	ACTUALIZACIÓN EN EL SISTEMA DE CLASIFICACIÓN DE PACIENTES EN LA UNIDAD DE URGENCIAS DE PEDIATRÍA	HOSPITAL UNIVERSITARIO MARQUÉS DE VALDECILLA	0,9	0,39	2,2	2
390	ABORDAJE INICIAL DE LAS URGENCIAS TRAUMATOLÓGICAS	GERENCIA DE ATENCIÓN ESPECIALIZADA DE LAS ÁREAS III Y IV (HOSPITALES SIERRALLANA Y TRES MARES)	7,3	3,67	2	1

De las 34 solicitudes presentadas como primera edición, que no son reuniones científicas, los datos relativos a la calidad de las actividades se muestran a continuación:

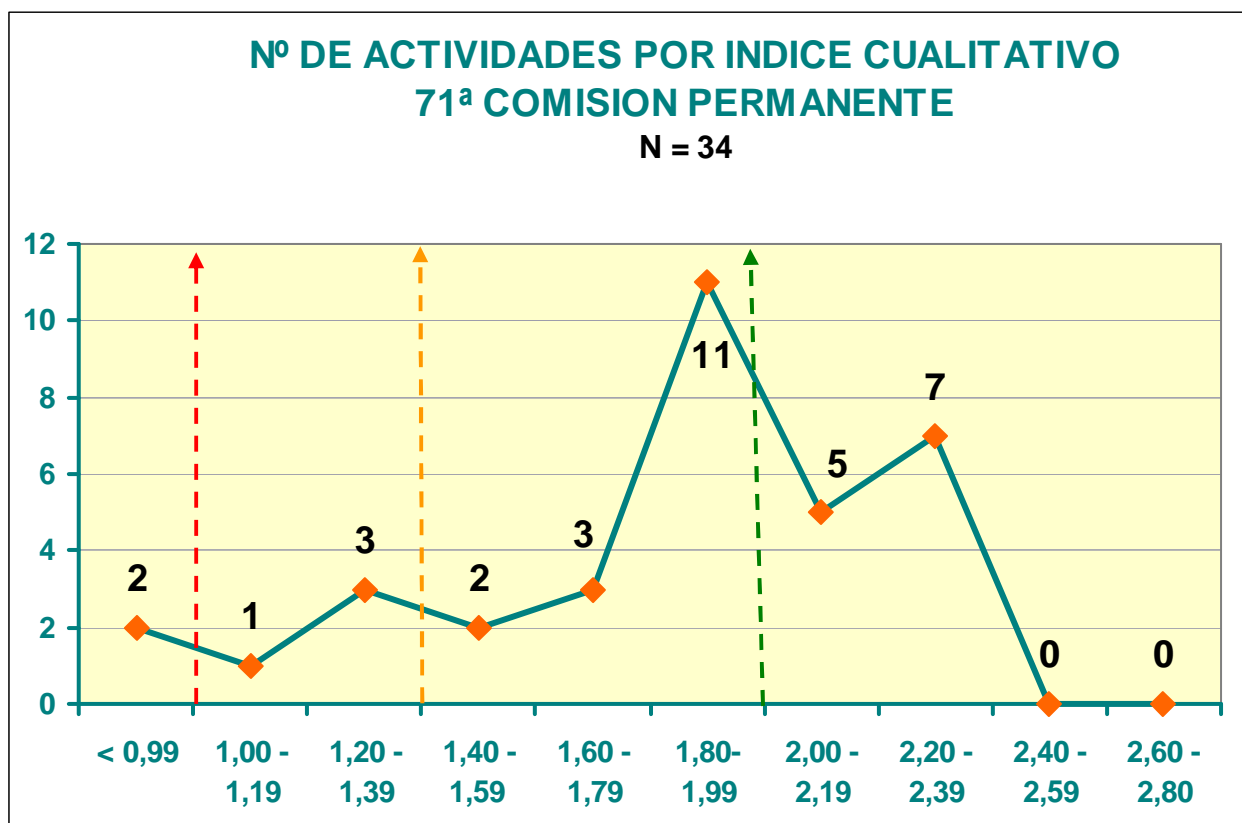

Dos de las solicitudes presentadas a acreditar como primera edición en esta Comisión Permanente no han superado el nivel de calidad estipulado (valor del componente cualitativo igual o superior a 1), lo que corresponde con un **6%**.

Respecto a actividades que poseen un índice cualitativo **BAJO** (entre 1 y 1,39), en esta ocasión suponen un **12%**. En el nivel **MEDIO**, (entre 1,40 y 1,99), son un **47%**, y con un nivel **ALTO** de calidad (a partir de 2,00) suponen un **35%**.

EDICIONES SUCESIVAS (9 Solicitudes)

Nº	NOMBRE DE ACTIVIDAD	PROVEEDOR	Nº CRÉDITOS	Nº DE EXPEDIENTE	Nº DE EDIC.
397	REANIMACIÓN CARDIOPULMONAR BÁSICA Y DESFIBRILACIÓN SEMIAUTOMÁTICA: ACTUALIZACIÓN PARA ENFERMERÍA	COLEGIO OFICIAL DE ENFERMERÍA DE CANTABRIA	3,6	13.086-307/14	1
399	APLICATIVO INFORMÁTICO DE ADMINISTRACIÓN DE MEDICACIÓN, PRESCRIPCIÓN ELECTRÓNICA ASISTIDA (P.E.A.)	HOSPITAL UNIVERSITARIO MARQUÉS DE VALDECILLA	0,5	5.215-130/13	3
400	CUIDADOS DE ENFERMERÍA EN ACCESOS VENOSOS CENTRALES	HOSPITAL UNIVERSITARIO MARQUÉS DE VALDECILLA	0,9	13.897-257/12	3
402	REANIMACIÓN CARDIOPULMONAR BÁSICA PEDIÁTRICA	HOSPITAL UNIVERSITARIO MARQUÉS DE VALDECILLA	0,9	10.635-217/13	1
403	FORMACIÓN CONTINUADA EN URGENCIAS; ACTUALIZACIÓN EN URGENCIAS DE ATENCIÓN PRIMARIA 2015	GERENCIA DE ATENCIÓN PRIMARIA DE CANTABRIA	3,9	13.809-329/13	4
407	ENTRENAMIENTO PARA INSTRUCTORES: LA SIMULACIÓN COMO HERRAMIENTA DOCENTE	HOSPITAL VIRTUAL VALDECILLA	7,6	5.218-133/13	1
408	CURSO CLÍNICO-EXPERIMENTAL DE CIRUGÍA UROLÓGICA POR VÍA LAPAROSCÓPICA	HOSPITAL VIRTUAL VALDECILLA	5,2	11.072-230/13	1
415	DUELOS CONSTRUCTIVOS	HOSPITAL UNIVERSITARIO MARQUÉS DE VALDECILLA	2,3	12.305-286/13	1
424	II CURSO DE ACTUALIZACIÓN EN URGENCIAS DE ATENCIÓN PRIMARIA. MÓDULO 5. URGENCIAS TRAUMATOLÓGICAS, REUMATOLÓGICAS, POR AGENTES FÍSICOS E INTOXICACIONES EN ATENCIÓN PRIMARIA	FUNDACIÓN DEL COLEGIO OFICIAL DE MÉDICOS DE CANTABRIA	7,2	2.766-62/13	1

CARACTERÍSTICAS DE LAS 79 ACTIVIDADES ACREDITADAS

POR EL TIPO DE ACTIVIDAD

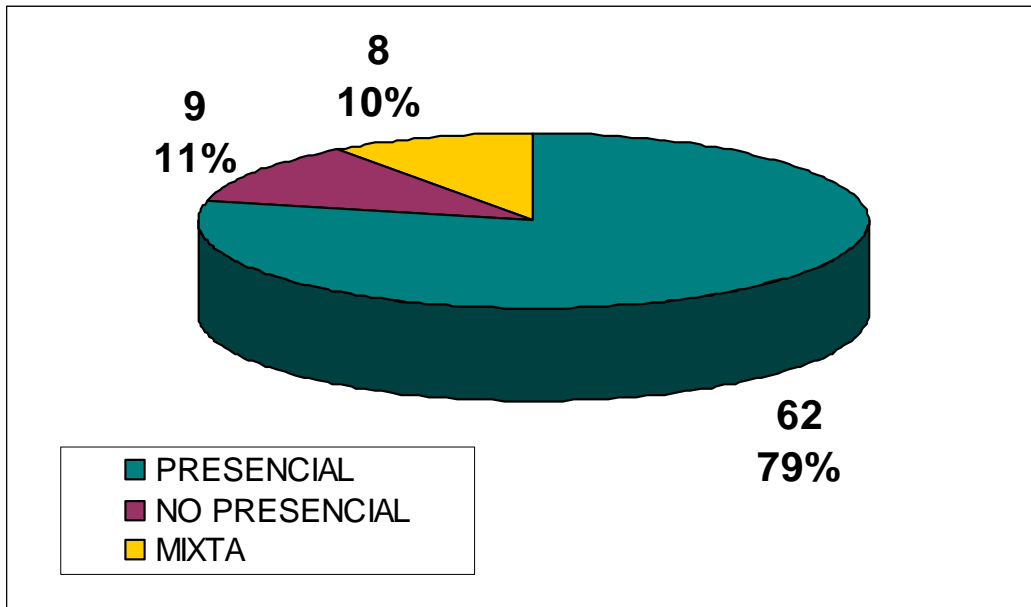

POR NUMERO DE EDICIONES

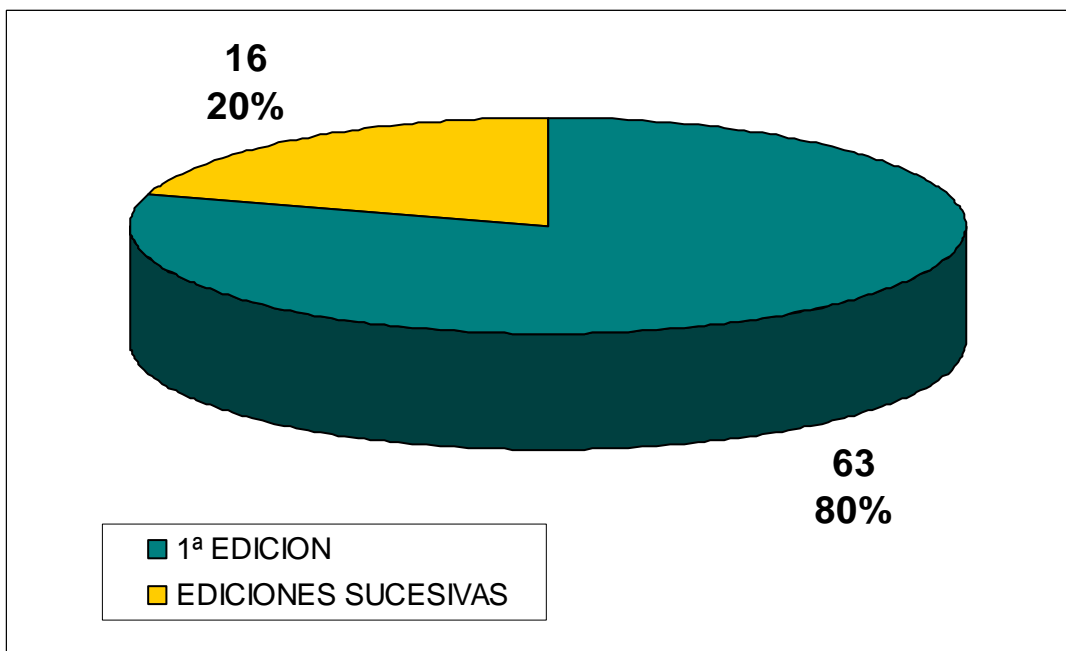

POR EL FORMATO DE LA ACTIVIDAD

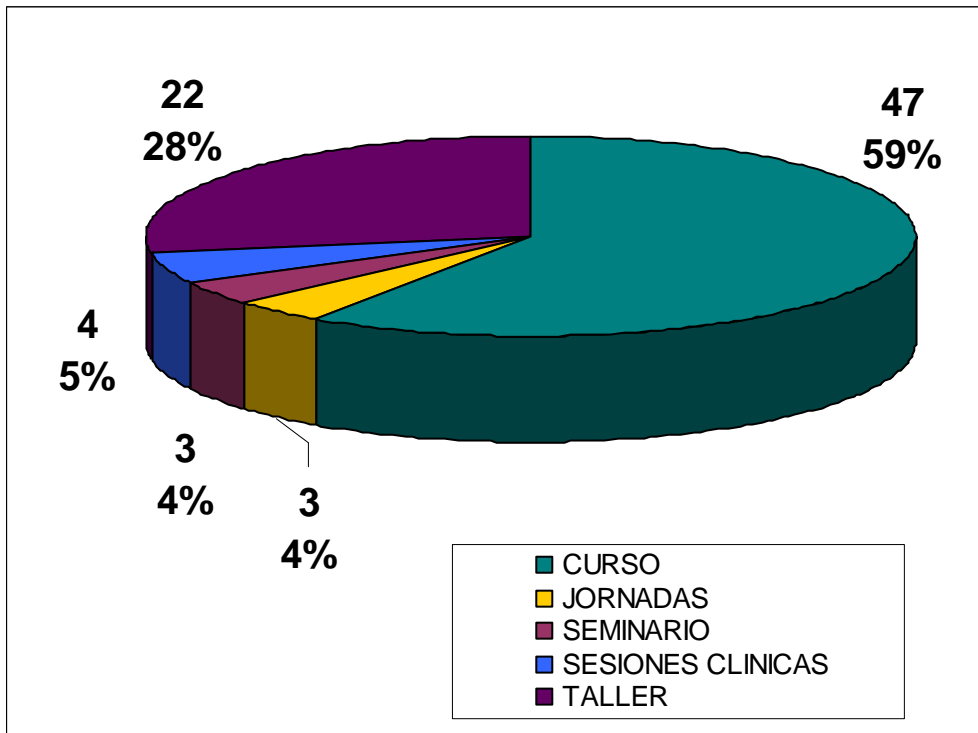

POR EL AREA DE CONOCIMIENTO

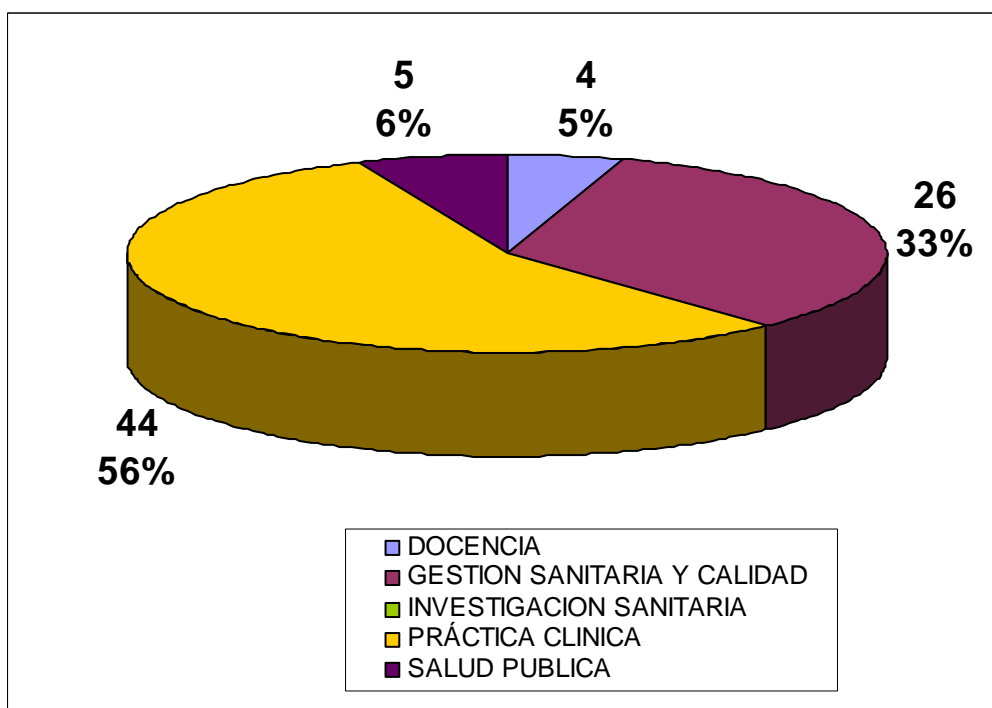



POR LOS PROFESIONALES A LOS QUE SE DIRIGE LA ACTIVIDAD

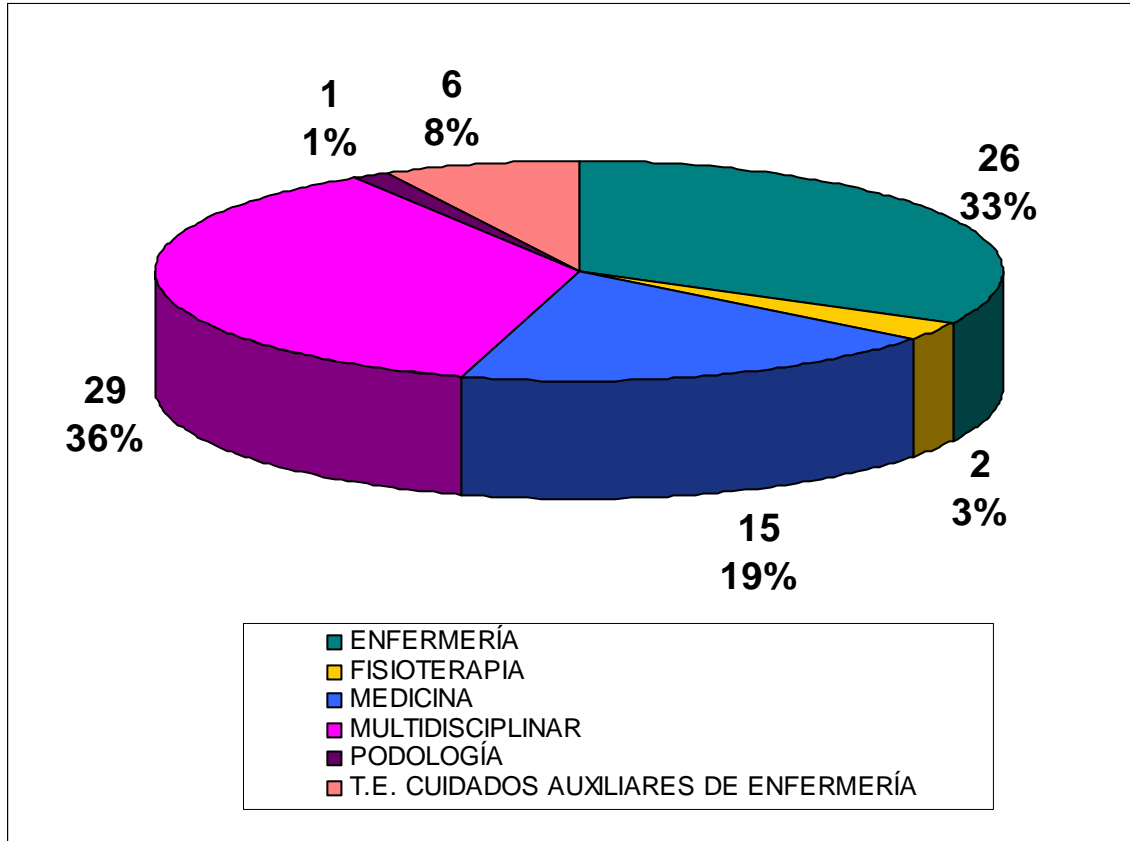

POR EL NÚMERO DE ALUMNOS

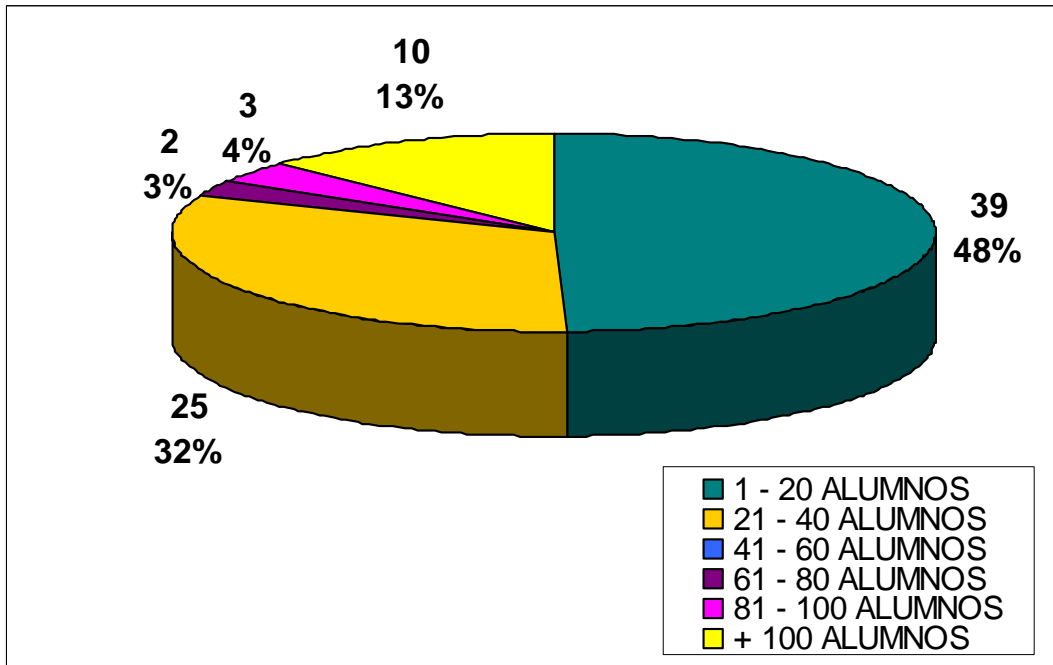

POR LA DURACIÓN EN HORAS

