

MEMORIA DE ACTIVIDADES

**77^a
COMISIÓN PERMANENTE**

24 de julio de 2015

HISTORIA DE LA CFC DE CANTABRIA

COMISIONES PERMANENTES REALIZADAS (desde el 1 de agosto de 2008)

AÑO	2008	2009	2010	2011	2012	2013	2014	2015	TOTAL
Nº DE COMISIONES	4	10	10	12	12	12	11	6	77

SOLICITUDES PRESENTADAS A ACREDITAR POR AÑO (desde el 1 de agosto de 2008)

AÑO	2008	2009	2010	2011	2012	2013	2014	2015	TOTAL
ACREDITADAS	92	199	308	338	403	405	457	349	2551
NO ACREDITADAS	6	6	1	3	4	1	6	0	27
DESESTIMADAS /NO ADMITIDAS	2	18	1	6	6	5	7	8	53
Total	2108	2232	2320	2358	2425	2424	2484	357	26312 631

		ÁÑO	Nº DE COMISIÓN PERMANENTE	FECHA	ACREDITADAS	NO ACREDITADAS	DESESTIMADAS, NO ADMITIDAS	TOTAL POR COMISIÓN
RESUMEN DE DATOS POR COMISIONES PERMANENTES	2008	1 ^a	29/09/2008	22	4	0	26	
		2 ^a	24/10/2008	32	1	1	34	
		3 ^a	19/11/2008	29	1	0	30	
		4 ^a	15/12/2008	9	0	1	10	
	2009	5 ^a	19/01/2009	22	0	11	33	
		6 ^a	20/02/2009	20	1	2	23	
		7 ^a	19/03/2009	21	1	0	22	
		8 ^a	28/04/2009	21	2	0	23	
		9 ^a	28/05/2009	10	0	3	13	
		10 ^a	15/07/2009	9	0	1	10	
		11 ^a	28/08/2009	18	0	1	19	
		12 ^a	30/09/2009	18	1	0	19	
		13 ^a	27/10/2009	34	1	0	35	
		14 ^a	09/12/2009	26	0	0	26	
	2010	15 ^a	21/01/2010	53	0	0	53	
		16 ^a	03/03/2010	34	0	0	34	
		17 ^a	29/03/2010	47	0	0	47	
		18 ^a	19/04/2010	21	0	0	21	
		19 ^a	20/05/2010	24	1	0	25	
		20 ^a	22/06/2010	13	0	0	13	
		21 ^a	08/09/2010	33	0	0	33	
		22 ^a	08/10/2010	27	0	0	27	
		23 ^a	10/11/2010	33	0	1	34	
		24 ^a	03/12/2010	23	0	0	23	
	2011	25 ^a	19/01/2011	53	0	0	53	
		26 ^a	15/02/2011	34	0	0	34	
		27 ^a	03/03/2011	21	0	0	21	
		28 ^a	07/04/2011	23	0	0	23	
		29 ^a	05/05/2011	21	0	0	21	
		30 ^a	07/06/2011	16	0	0	16	
		31 ^a	15/07/2011	8	0	0	8	
		32 ^a	02/09/2011	29	0	0	29	
		33 ^a	05/10/2011	47	0	2	49	
		34 ^a	25/10/2011	48	2	2	52	
		35 ^a	21/11/2011	25	0	2	27	
		36 ^a	19/12/2011	13	1	0	14	

		ANO	Nº DE COMISIÓN PERMANENTE	FECHA	ACREDI-TADAS	NO ACREDI-TADAS	DESESTI-MADAS, NO ADMITIDAS	TOTAL POR COMISIÓN	
RESUMEN DE DATOS POR COMISIONES PERMANENTES	2012		37 ^a	18/01/2012	28	2	0	30	
			38 ^a	10/02/2012	45	0	0	45	
			39 ^a	13/03/2012	30	0	0	30	
			40 ^a	23/04/2012	31	1	0	32	
			41 ^a	21/05/2012	18	0	3	21	
			42 ^a	06/06/2012	55	1	0	56	
			43 ^a	12/07/2012	43	0	0	43	
			44 ^a	07/08/2012	11	0	0	11	
			45 ^a	12/09/2012	32	0	0	32	
			46 ^a	04/10/2012	35	0	1	36	
			47 ^a	08/11/2012	38	0	2	40	
			48 ^a	14/12/2012	37	0	0	37	
		2013		49 ^a	18/01/2013	39	0	2	41
			50 ^a	14/02/2013	33	0	0	33	
			51 ^a	15/03/2013	44	0	1	45	
			52 ^a	15/04/2013	38	0	0	38	
			53 ^a	17/05/2013	34	0	0	34	
			54 ^a	14/06/2013	20	0	1	21	
			55 ^a	16/07/2013	24	1	0	25	
			56 ^a	23/08/2013	31	0	0	31	
			57 ^a	24/09/2013	42	0	0	42	
			58 ^a	15/10/2013	30	0	1	31	
		59 ^a	12/11/2013	40	0	0	40		
		60 ^a	17/12/2013	30	0	0	30		
		2014		61 ^a	16/01/2014	33	1	0	34
			62 ^a	13/02/2014	36	0	2	38	
			63 ^a	11/03/2014	39	1	0	40	
			64 ^a	10/04/2014	49	0	0	49	
			65 ^a	16/05/2014	45	0	0	45	
			66 ^a	26/06/2014	35	0	0	35	
			67 ^a	31/07/2014	48	0	0	48	
	68 ^a		05/09/2014	38	0	1	39		
	69 ^a		09/10/2014	48	2	1	51		
	70 ^a		30/10/2014	39	0	1	40		
	71 ^a		04/12/2014	47	2	2	51		
	2015		72 ^a	23/01/2015	51	0	0	51	
		73 ^a	19/02/2015	50	0	2	52		
		74 ^a	19/03/2015	53	0	1	54		
		75 ^a	28/04/2015	73	0	2	75		
		76 ^a	09/06/2015	62	0	2	64		
		77 ^a	24/07/2015	60	0	1	61		
					2551	27	53	2631	
					% 97%	1%	2%	100%	

Entre el 1 de agosto de 2008 y el 24 de julio de 2015, la Secretaría Técnica de la Comisión de Formación Continuada de las Profesiones Sanitarias de la comunidad autónoma de Cantabria ha recibido un total de **2.652 solicitudes** para la acreditación de cursos de formación continuada.

Esta comisión permanente está formada por **61 actividades**, en una de las cuales se ha interrumpido el proceso de acreditación a petición del proveedor, habiendo resultado las otras 60 solicitudes acreditadas al haber superado el criterio de calidad establecido a nivel nacional.

Una vez finalizada la reunión de la Comisión Permanente, los datos quedarán de esta forma:

- **2.578 solicitudes**, el **97%** de las solicitudes presentadas, habrán sido sometidas al proceso de evaluación puesto que reúnen los requisitos exigidos por la comisión nacional de formación continuada, respecto a destinatarios y áreas, habrán sido acreditadas (**2.549**) o rechazadas (**27**).
- En **53 solicitudes** no ha sido así, por lo que se ha desestimado la petición de acreditación, o bien el proveedor ha renunciado a su acreditación antes de su resolución, (**2 %**).
- Un **1%**, **21 solicitudes**, estarán en proceso de evaluación.

EVALUADAS	2.578	97%
DESESTIMADAS/DESISTIMADAS	53	2%
EN PROCESO DE EVALUACIÓN	21	1%
	2.652	100,00% 100,00%

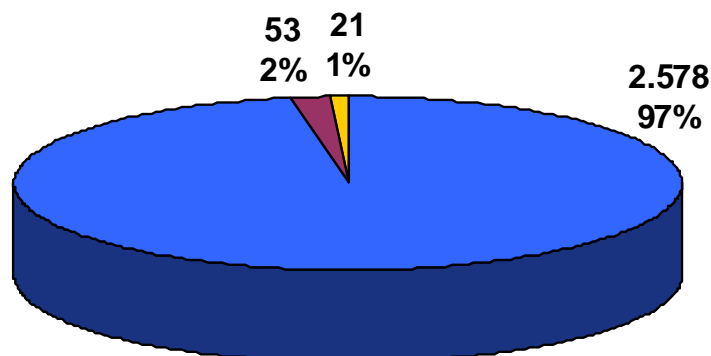

■ EVALUADAS
■ DESESTIMADAS/DESISTIMADAS
■ EN PROCESO DE EVALUACIÓN

De las **2.578 solicitudes** evaluadas, **1.763 (68%)** son actividades presentadas por primera vez a acreditar (una primera edición), mientras que **815 (32%)** de las solicitudes, corresponden a ediciones sucesivas de actividades previamente acreditadas a nivel nacional o autonómico.

1ª EDICIÓN	1.763	68 %
EDICIONES SUCESIVAS	815	32 %
	2.578	100,00%

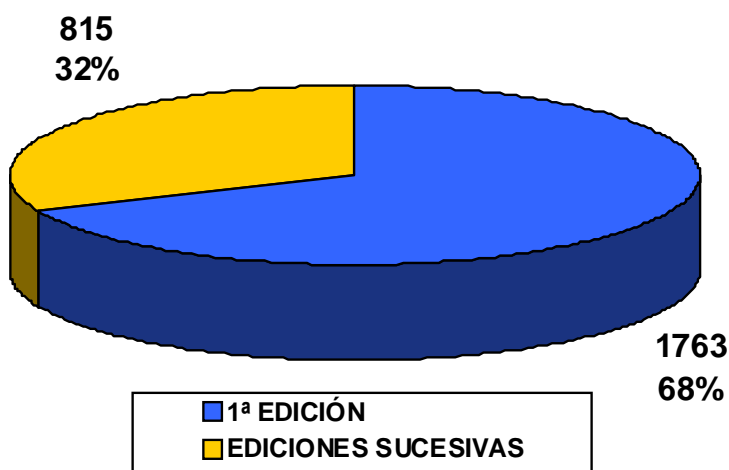

Del total de solicitudes evaluadas, **2.551 (99%)** que han superado el proceso de acreditación, y **27 (1%)** que no lo han superado.

ACREDITABLES	2.551	99%
NO ACREDITABLES	27	1%
	2.578	100%

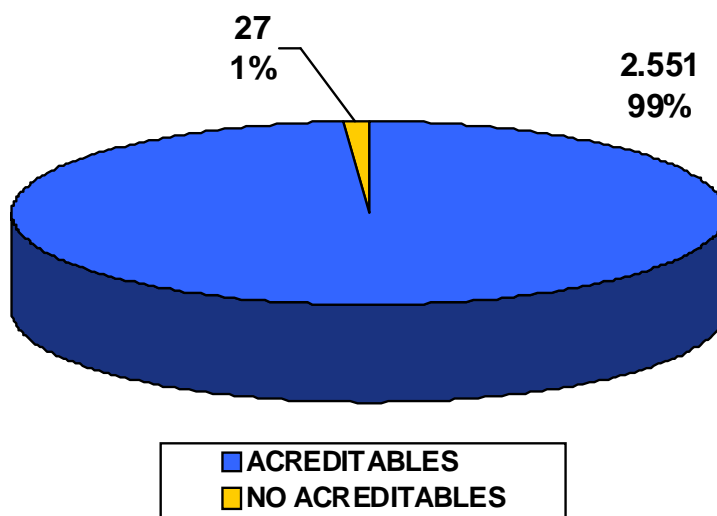

COMISIÓN PERMANENTE

77ª Reunión - 24 de julio de 2015

NÚMERO DE ACTIVIDADES PRESENTADAS POR ENTIDAD PROVEEDORA

PROVEEDOR	Nº SOLICITUDES
ANTONIO PAREJO MORA	1
CLÍNICAL SELECT, SL	1
COLEGIO OFICIAL DE PODÓLOGOS DE CANTABRIA	1
COLEGIO PROFESIONAL DE FISIOTERAPEUTAS DE CANTABRIA	1
ESCUELA TÉCNICO PROFESIONAL EN CIENCIAS DE LA SALUD "CLÍNICA MOMPÍA"	4
FEDERACIÓN ESPAÑOLA DE HIGIENISTAS BUCODENTALES (HIDES)	1
FUNDACIÓN ACORDE	1
FUNDACIÓN DEL COLEGIO OFICIAL DE MÉDICOS DE CANTABRIA	3
FUNDACIÓN PRIVADA ESCOLES UNIVERSITARIAS GIMBERNAT	8
GERENCIA DE ATENCIÓN ESPECIALIZADA - ÁREAS III Y IV (H. SIERRALLANA Y TRES MARES)	8
HOSPITAL DE LAREDO	3
HOSPITAL UNIVERSITARIO MARQUÉS DE VALDECILLA	12
HOSPITAL VIRTUAL VALDECILLA	7
RIVENDEL. GRUPOS Y ORGANIZACIONES	1
SEMERGEN CANTABRIA	1
SERVICIO CÁNTABRO DE SALUD. SUBDIRECCIÓN DE DESARROLLO Y CALIDAD ASISTENCIAL	1
SOCIEDAD ESPAÑOLA DE CONTRACEPCIÓN	1
SOCIEDAD ESPAÑOLA DE ESPECIALISTAS EN TABAQUISMO (SEDET)	1
SOCIEDAD ESPAÑOLA DE INFECCIONES CARDIOVASCULARES (SEICAV)	1
SOCIEDAD ESPAÑOLA DE NEFROLOGÍA-S.E.N.	1
SUBDIRECCIÓN DE DESARROLLO Y CALIDAD ASISTENCIAL - SERVICIO CÁNTABRO DE SALUD	3
	61

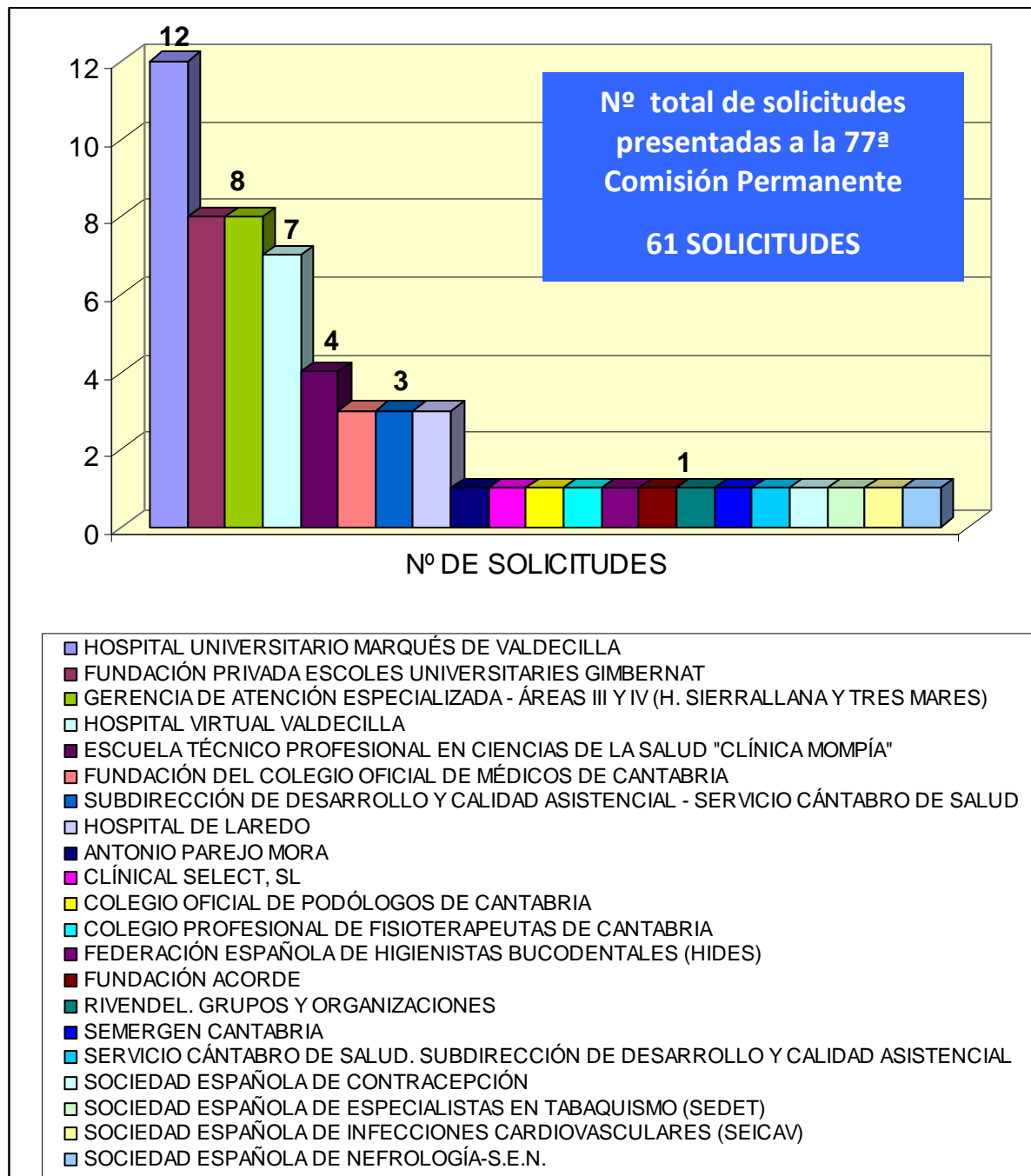

SOLICITUDES DE ACTIVIDADES PRESENTADAS A LA 77ª COMISIÓN PERMANENTE

COMISIÓN PERMANENTE	FECHA	ACREDITADAS	NO ACREDITADAS	DESESTIMADAS NO ADMITIDAS	TOTAL COMISIÓN
77ª REUNIÓN	24/07/2015	60	0	1	61

Esta comisión permanente está formada por 61 solicitudes. En una de ellas el proveedor ha desistido a su acreditación, resultando el resto acreditadas.

SOLICITUDES DESESTIMADA /NO ADMITIDAS 1

Nº	NOMBRE DE ACTIVIDAD	PROVEEDOR	RESULTADO	MOTIVO
270	ENTRENAMIENTO EN TRASLADO NEONATAL	HOSPITAL VIRTUAL VALDECILLA	DESESTIMADA	RENUNCIA DEL PROVEEDOR

Las 60 solicitudes acreditadas se corresponden con 95 actividades, ya que dentro de dichas solicitudes hay 35 actividades sucesivas.

SOLICITUDES PRESENTADAS	60
EDICIONES SUCEVAS DENTRO DE LA SOLICITUD	35
TOTAL	95 ACTIVIDADES

SOLICITUDES ACREDITADAS 60

JORNADAS, CONGRESOS Y SESIONES CLÍNICAS (11 Solicitudes)

A partir del 08/11/2012, se aplican unos nuevos criterios de acreditación basados en un procedimiento estandarizado para las reuniones científicas (congresos y jornadas), y para las sesiones clínicas. En esta ocasión hay:

Nº	NOMBRE DE ACTIVIDAD	PROVEEDOR	Nº CRÉDITOS (*)	TIPO DE ACTIVIDAD
233	IV CONGRESO NACIONAL SEICAV	SOCIEDAD ESPAÑOLA DE INFECCIONES CARDIOVASCULARES (SEICAV)	1	CONGRESOS
246	NUEVOS PLANTEAMIENTOS EN SALUD SEXUAL Y REPRODUCTIVA	SOCIEDAD ESPAÑOLA DE CONTRACEPCIÓN	0,8	JORNADAS
287	SEGUNDAS JORNADAS DE ACTUALIZACIÓN EN CARDIOLOGÍA PARA MÉDICOS DE ATENCIÓN PRIMARIA	GERENCIA DE ATENCIÓN ESPECIALIZADA ÁREA DE SALUD DE TORRELAVEGA-REINOSA: HOSPITAL DE SIERRALLANA Y TRES MARES	1,6	JORNADAS
288	II JORNADAS MULTIDISCIPLINARES PARA ATENCIÓN PRIMARIA HOSPITAL SIERRALLANA-TRES MARES	GERENCIA DE ATENCIÓN ESPECIALIZADA ÁREA DE SALUD DE TORRELAVEGA-REINOSA: HOSPITAL DE SIERRALLANA Y TRES MARES	0,8	JORNADAS
284	XIV JORNADAS DE LA SOCIEDAD ESPAÑOLA DE ESPECIALISTAS EN TABAQUISMO. MIRANDO AL FUTURO	SOCIEDAD ESPAÑOLA DE ESPECIALISTAS EN TABAQUISMO (SEDET)	1,8	JORNADAS
250	IX REUNIÓN NACIONAL DE DIÁLISIS PERITONEAL	SOCIEDAD ESPAÑOLA DE NEFROLOGÍA-S.E.N.	1,1	REUNIONES CIENTÍFICAS
252	ACTUALIZACIÓN DE CONOCIMIENTOS EN EL ÁREA DE NEUMOLOGÍA AMBULATORIA Y UNIDAD DE TRASPLANTE PULMONAR	HOSPITAL UNIVERSITARIO MARQUÉS DE VALDECILLA	2,2	SESIONES CLÍNICAS

Nº	NOMBRE DE ACTIVIDAD	PROVEEDOR	Nº CRÉDITOS (*)	TIPO DE ACTIVIDAD
279	MEJORA TUS COMPETENCIAS 3.3. PROTOCOLO PREVENTIVO DE ACTUACIÓN EN LAS ÚLCERAS POR PRESIÓN. RESULTADOS 2013, 2014 Y 2015	HOSPITAL UNIVERSITARIO MARQUÉS DE VALDECILLA	0,2	SESIONES CLINICAS
280	MEJORA TUS COMPETENCIAS 3.3. SOPORTE MECÁNICO CIRCULATORIO DE CORTA DURACIÓN	HOSPITAL UNIVERSITARIO MARQUÉS DE VALDECILLA	0,2	SESIONES CLINICAS
281	MEJORA TUS COMPETENCIAS 3.3. CALIDAD ASISTENCIAL: LÍNEAS ESTRATÉGICAS Y SEGURIDAD DEL PACIENTE	HOSPITAL UNIVERSITARIO MARQUÉS DE VALDECILLA	0,2	SESIONES CLINICAS
294	SEGUNDAS JORNADAS MULTIDISCIPLINARES DE ACTUALIZACIÓN ÁREA SANITARIA II, HOSPITAL LAREDO	HOSPITAL DE LAREDO	0.8	JORNADAS

(*) Consultar resolución oficial para comprobar los datos por actividad.

1ª EDICIÓN (24 Solicitudes)

Nº	NOMBRE DE ACTIVIDAD	PROVEEDOR	Nº CRÉDITOS	ÍNDICE CUANT.	ÍNDICE CUALIT.	Nº DE EDIC.
162	TALLER DE FORMACIÓN PARA OBSERVADORES DE LA HIGIENE DE MANOS	GERENCIA DE ATENCIÓN ESPECIALIZADA ÁREAS III-IV. HOSPITAL COMARCAL SIERRALLANA	1,1	0,44	2,43	1
167	CURSO: INTRODUCCIÓN A LA PATOLOGÍA DUAL	FUNDACIÓN ACORDE	1,9	1,1	1,72	1
168	CURSO TEÓRICO PRÁCTICO DE CIRUGÍA UNGUEAL Y PARTES BLANDAS (TUMORES)	COLEGIO OFICIAL DE PODÓLOGOS DE CANTABRIA	1,6	1,43	1,14	1
172	INTRODUCCIÓN AL CONCEPTO LE MÉTAYER APLICADO A LA PARÁLISIS CEREBRAL	FUNDACIÓN PRIVADA ESCOLES UNIVERSITARIAS GIMBERNAT	2,5	1,98	1,25	1
196	URGENCIAS MÉDICAS EN UNA CLÍNICA DENTAL. PROTOCOLOS DE ACTUACIÓN PARA TÉCNICOS SUPERIORES EN HIGIENE BUCODENTAL	CLÍNICAL SELECT, SL	6,8	3,93	1,72	10
197	LECTURA DEL ELECTROCARDIOGRAMA PARA URGENCIAS HOSPITALARIAS Y DE ATENCIÓN PRIMARIA	SUBDIRECCIÓN DE DESARROLLO Y CALIDAD ASISTENCIAL DEL SERVICIO CÁNTABRO DE SALUD	4,8	2,53	1,88	1
199	CURSO DE FORMACIÓN PRÁCTICA EN QUIRÓFANO	ESCUELA TÉCNICO PROFESIONAL EN CIENCIAS DE LA SALUD "CLÍNICA MOMPÍA"	10,7	7	1,53	2
200	CURSO DE ATENCIÓN AL ENFERMO EN EL ÁREA DE REANIMACIÓN POST-QUIRÚRGICA	ESCUELA TÉCNICO PROFESIONAL EN CIENCIAS DE LA SALUD "CLÍNICA MOMPÍA"	4,9	3,98	1,23	1
201	CURSO DE ATENCIÓN AL ENFERMO EN EL PROCESO QUIRÚRGICO	ESCUELA TÉCNICO PROFESIONAL EN CIENCIAS DE LA SALUD "CLÍNICA MOMPÍA"	8,4	7	1,2	1

Nº	NOMBRE DE ACTIVIDAD	PROVEEDOR	Nº CRÉDITOS	ÍNDICE CUANT.	ÍNDICE CUALIT.	Nº DE EDIC.
202	CURSO DE INTRODUCCIÓN A LA ENFERMERÍA PERIOPERATORIA	ESCUELA TÉCNICO PROFESIONAL EN CIENCIAS DE LA SALUD "CLÍNICA MOMPÍA"	7,9	6,39	1,23	1
204	CURSO DE ACTUALIZACIÓN EN PATOLOGÍA MÚSCULO ESQUELÉTICA PARA MÉDICOS DE ATENCIÓN PRIMARIA	FUNDACIÓN DEL COLEGIO OFICIAL DE MÉDICOS DE CANTABRIA	2,1	1,32	1,57	1
207	FORMACIÓN EN EL SISTEMA ESTRUCTURADO DE TRIAJE PARA URGENCIAS	SUBDIRECCIÓN DE DESARROLLO Y CALIDAD ASISTENCIAL DEL SERVICIO CÁNTABRO DE SALUD	2	1,16	1,7	2
208	EL PAPEL DEL HIGIENISTA EN LOS CUIDADOS DE LAS PRÓTESIS DENTALES	FEDERACIÓN ESPAÑOLA DE HIGIENISTAS BUCODENTALES (HIDES)	1,8	1,09	1,62	6
210	ACOGIDA A AUXILIARES DE ENFERMERÍA DE NUEVA INCORPORACIÓN EN CUIDADOS INTENSIVOS GENERALES	HOSPITAL UNIVERSITARIO MARQUÉS DE VALDECILLA	1,2	0,66	1,85	3
211	ACOGIDA A ENFERMERAS/OS DE NUEVA INCORPORACIÓN EN CUIDADOS INTENSIVOS GENERALES. NIVEL AVANZADO	HOSPITAL UNIVERSITARIO MARQUÉS DE VALDECILLA	1,2	0,66	1,85	3
212	ANÁLISIS DE LAS RELACIONES INTERPERSONALES Y LAS DINÁMICAS DE LOS GRUPOS	RIVENDEL. GRUPOS Y ORGANIZACIONES	9,3	7	1,33	1
213	VALORACIÓN Y TRATAMIENTO DEL TRASTORNO POR DÉFICIT DE ATENCIÓN/HIPERACTIVIDAD EN ATENCIÓN PRIMARIA	FUNDACIÓN DEL COLEGIO OFICIAL DE MÉDICOS DE CANTABRIA	1,7	1,1	1,59	1
219	ACOGIDA A ENFERMERAS/OS DE NUEVA INCORPORACIÓN EN CUIDADOS INTENSIVOS GENERALES. NIVEL BÁSICO	HOSPITAL UNIVERSITARIO MARQUÉS DE VALDECILLA	1,2	0,66	1,85	3
231	TALLER PATOLOGÍA URGENTE GINECOLÓGICA PARA PROFESIONALES DEL SUAP	SEMERGEN CANTABRIA	0,3	0,31	1,06	1

Nº	NOMBRE DE ACTIVIDAD	PROVEEDOR	Nº CRÉDITOS	ÍNDICE CUANT.	ÍNDICE CUALIT.	Nº DE EDIC.
236	PRINCIPIOS DE EXPLORACIÓN, TRATAMIENTO Y MANEJO DE LOS TRASTORNOS NEURO-MUSCULO-ESQUELÉTICOS	FUNDACIÓN PRIVADA ESCOLES UNIVERSITARIAS GIMBERNAT	11,7	7,2	1,63	1
237	INTRODUCCIÓN A INN: INTEGRACIÓN DE NEURODINÁMICA EN NEUROREHABILITACIÓN	FUNDACIÓN PRIVADA ESCOLES UNIVERSITARIAS GIMBERNAT	3,3	2,1	1,55	1
247	CURSO DE SUTURAS DE HERIDAS EN URGENCIAS	HOSPITAL DE LAREDO	4	1,93	2,05	1
249	ELABORACIÓN Y PRESENTACIÓN DE COMUNICACIONES EN REUNIONES CIENTÍFICAS	HOSPITAL UNIVERSITARIO MARQUÉS DE VALDECILLA	4	1,98	2,02	1
282	CAPACITACIÓN BÁSICA EN URGENCIAS PEDIÁTRICAS PARA AUXILIARES DE ENFERMERÍA	GERENCIA DE ATENCIÓN ESPECIALIZADA DE LAS ÁREAS III Y IV (HOSPITALES SIERRALLANA Y TRES MARES)	5	2,5	1,98	1

De las 24 solicitudes presentadas como primera edición, que no son reuniones científicas, los datos relativos a la calidad de las actividades se muestran a continuación:

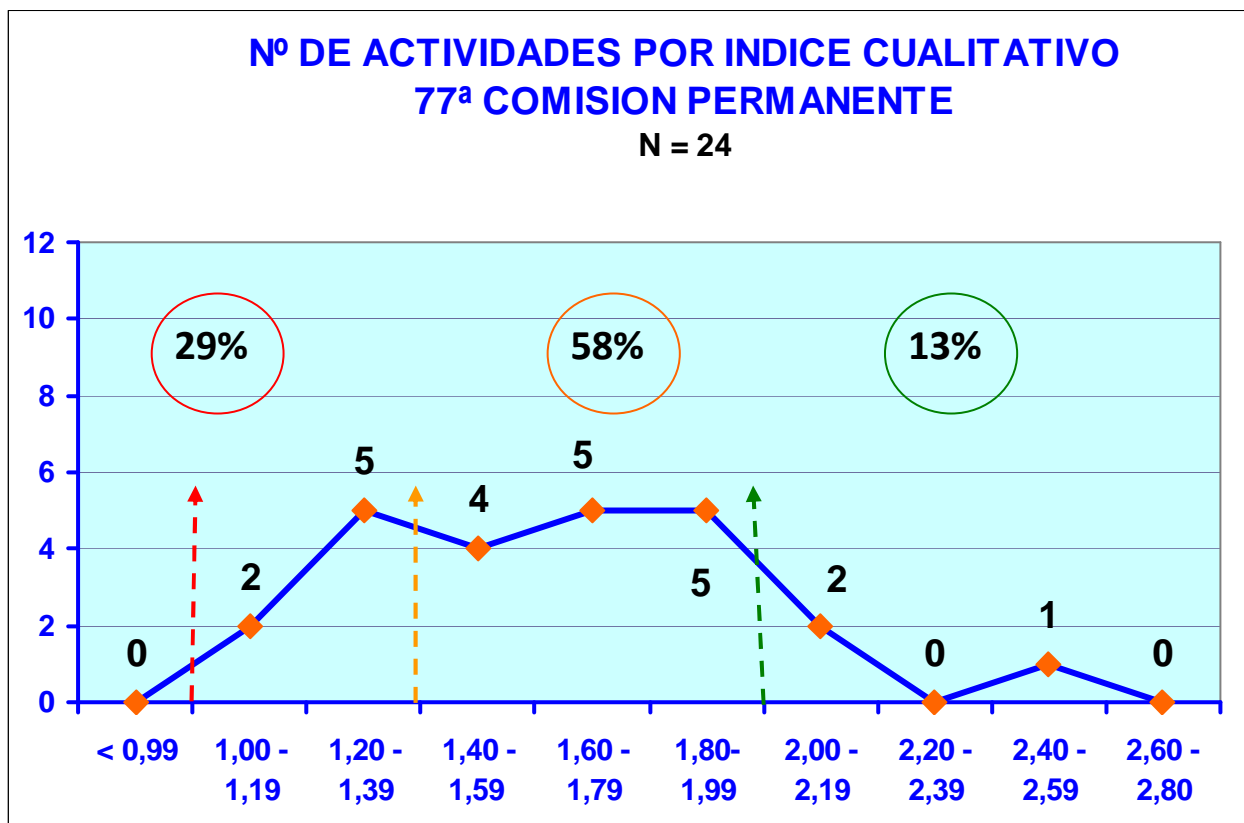

Todas las solicitudes presentadas a acreditar como primera edición en esta Comisión Permanente han superado el nivel de calidad estipulado (valor del componente cualitativo igual o superior a 1).

Respecto a actividades que poseen un índice cualitativo **BAJO** (entre 1 y 1,39), en esta ocasión suponen un **29%**. En el nivel **MEDIO**, (entre 1,40 y 1,99), son un **58%**, y con un nivel **ALTO** de calidad (a partir de 2,00) suponen un **13%**.

EDICIONES SUCESIVAS (25 Solicitudes)

Nº	NOMBRE DE ACTIVIDAD	PROVEEDOR	Nº CRÉDITOS	Nº DE EXPEDIENTE	Nº DE EDIC.
264	CURSO SEMIPRESENCIAL SOBRE LA ACTUALIZACIÓN EN EL MANEJO DE LA PATOLOGÍA PROSTÁTICA 2ª ED.	FUNDACIÓN DEL COLEGIO OFICIAL DE MÉDICOS DE CANTABRIA	6,5	18.137-427/13	1
238	BASES DE LA ALIMENTACIÓN, NUTRICIÓN HUMANA Y DIETÉTICA: APLICACIÓN EN FISIOTERAPIA	FUNDACIÓN PRIVADA ESCOLES UNIVERSITARIAS GIMBERNAT	3,8	8.689-177/13	1
239	INTRODUCCIÓN AL CONCEPTO BOBATH. MOVIMIENTO NORMAL	FUNDACIÓN PRIVADA ESCOLES UNIVERSITARIAS GIMBERNAT	3,8	7.356-154/13	1
240	PUNTOS GATILLO MIOFASIALES-MÉTODO NO INVASIVO	FUNDACIÓN PRIVADA ESCOLES UNIVERSITARIAS GIMBERNAT	10,3	10.424-208/13	1
241	CURSO ECOGRAFÍA PRÁCTICA	FUNDACIÓN PRIVADA ESCOLES UNIVERSITARIAS GIMBERNAT	1,7	10.431-206/13	1
242	ACTUALIZACIÓN EN INTERPRETACIÓN DE PRUEBAS DE IMAGEN PARA FISIOTERAPEUTAS	FUNDACIÓN PRIVADA ESCOLES UNIVERSITARIAS GIMBERNAT	3,7	10.422-205/13	1
243	ESTRATEGIAS DE OPTIMIZACIÓN EN TERAPÉUTICA ANTIBIÓTICA	HOSPITAL UNIVERSITARIO MARQUÉS DE VALDECILLA	2,8	3.063-71/13	1
245	ABORDAJE INICIAL DE LAS URGENCIAS TRAUMATOLÓGICAS	GERENCIA DE ATENCIÓN ESPECIALIZADA DE LAS ÁREAS III Y IV (HOSPITALES SIERRALLANA Y TRES MARES)	7,3	18.439-390/14	1

Nº	NOMBRE DE ACTIVIDAD	PROVEEDOR	Nº CRÉDITOS	Nº DE EXPEDIENTE	Nº DE EDIC.
251	IMPLANTACIÓN DE PRÁCTICA BASADA EN LA EVIDENCIA. FORMACIÓN DE IMPULSORES (CHAMPIONS)	HOSPITAL UNIVERSITARIO MARQUÉS DE VALDECILLA	1,8	2.456-123/15	2
255	PROGRAMA DE ENTRENAMIENTO EN EL MANEJO DE SITUACIONES CRÍTICAS EN LA SALA DE CARDIOLOGÍA INTERVENCIONISTA	HOSPITAL VIRTUAL VALDECILLA	1,9	1.272-23/15	1
257	PROTOCOLO DE ACTUACIÓN FRENTE A CASOS SOSPECHOSOS DE ENFERMEDAD POR VIRUS ÉBOLA (EVE)	GERENCIA DE ATENCIÓN ESPECIALIZADA ÁREAS DE SALUD 3 Y 4. HOSPITAL SIERRALLANA	0,6	21.419-447/14	3
258	DIFUSIÓN DE LA INVESTIGACIÓN: ELABORACIÓN Y PRESENTACIÓN DE COMUNICACIONES CIENTÍFICAS (NIVEL BÁSICO)	GERENCIA DE ATENCIÓN ESPECIALIZADA ÁREAS DE SALUD TORRELAVEGA-REINOSA (HOSPITALES SIERRALLANA Y TRES MARES)	3,7	12.219-252/14	1
260	ASPECTOS PRÁCTICOS DE LA PROTECCIÓN DE DATOS, CONFIDENCIALIDAD Y GESTIÓN DE LA INFORMACIÓN CLÍNICA	SUBDIRECCIÓN DE DESARROLLO Y CALIDAD ASISTENCIAL DEL SERVICIO CÁNTABRO DE SALUD	5,4	12.759-267/14	1
261	INTRODUCCIÓN A LA COOPERACIÓN SANITARIA	SERVICIO CÁNTABRO DE SALUD. SUBDIRECCIÓN DE DESARROLLO Y CALIDAD ASISTENCIAL	4,1	13.777-295/14	1
263	APLICATIVO PEA PARA MÉDICOS: PRESCRIPCIÓN DE MEDICACIÓN	GERENCIA DE ATENCIÓN ESPECIALIZADA ÁREAS DE SALUD 3 Y 4. HOSPITAL SIERRALLANA	0,4	4.040-83/14	1
265	TÉCNICAS Y CUIDADOS BÁSICOS DEL PACIENTE CON PROBLEMAS DE ALIMENTACIÓN	HOSPITAL UNIVERSITARIO MARQUÉS DE VALDECILLA	0,4	4.915-146/15	1

Nº	NOMBRE DE ACTIVIDAD	PROVEEDOR	Nº CRÉDITOS	Nº DE EXPEDIENTE	Nº DE EDIC.
266	ECOGRAFÍA MÚSCULO-ESQUELÉTICA	ANTONIO PAREJO MORA	2,8	8.204-163/14	1
269	CURSO TEÓRICO-PRÁCTICO DE HIDROSECCIÓN ENDOSCÓPICA SUBMUCOSA	HOSPITAL VIRTUAL VALDECILLA	6,3	12.669-220/12	1
271	CURSO DE ANASTOMOSIS INTESTINALES Y TÉCNICAS ANTIRREFLUJO POR VÍA LAPAROSCÓPICA PARA CIRUJANOS	HOSPITAL VIRTUAL VALDECILLA	8,7	16.845-385/13	2
272	ENTRENAMIENTO EN LA TOMA DE DECISIONES CLÍNICAS EN PACIENTES CON PATOLOGÍA CARDIOVASCULAR URGENTE	HOSPITAL VIRTUAL VALDECILLA	1,9	3.539-99/15	1
273	SESIÓN RECORDATORIA: ABORDAJE SEGURO AL PACIENTE CON SOSPECHA O CONFIRMACIÓN DE INFECCIÓN POR VIRUS ÉBOLA	HOSPITAL UNIVERSITARIO MARQUÉS DE VALDECILLA	1,4	3.301-89/15	4
285	PROGRAMA DE ENTRENAMIENTO EN EL MANEJO DE SITUACIONES CRÍTICAS EN LA PLANTA DE MEDICINA INTERNA	HOSPITAL VIRTUAL VALDECILLA	1,3	14.075-328/13	4
289	ENTRENAMIENTO EN EL MANEJO DE EVENTOS CRÍTICOS EN LA UNIDAD DE CUIDADOS INTENSIVOS	HOSPITAL VIRTUAL VALDECILLA	1,4	21.780-477/14	2
292	SÍNDROME DEL DOLOR MIOFASCIAL. TRATAMIENTO CONSERVADOR Y PUNCIÓN SECA DE LOS PUNTOS GATILLO MIOFASCIALES	ILUSTRE COLEGIO PROFESIONAL DE FISIOTERAPEUTAS DE CANTABRIA	8,9	16,543-374/13	1

Nº	NOMBRE DE ACTIVIDAD	PROVEEDOR	Nº CRÉDITOS	Nº DE EXPEDIENTE	Nº DE EDIC.
293	CURSO DE REANIMACIÓN CARDIOPULMONAR AVANZADA PARA ADULTOS	HOSPITAL DE LAREDO	3,3	4.841-117/13	1

CARACTERÍSTICAS DE LAS 95 ACTIVIDADES ACREDITADAS

POR EL TIPO DE ACTIVIDAD

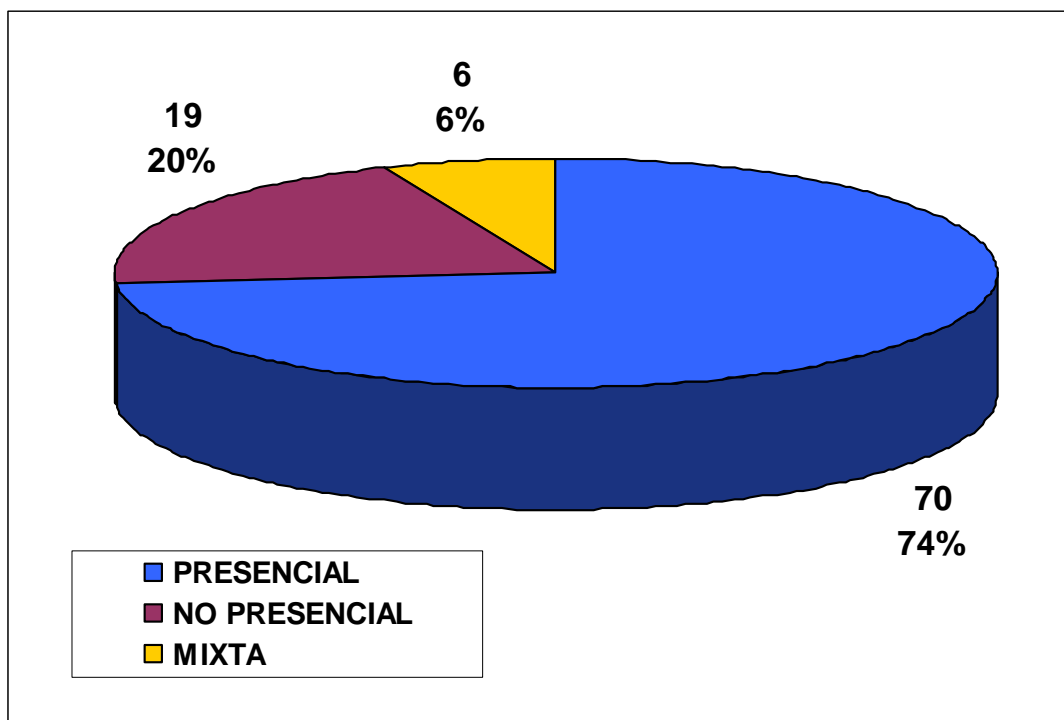

POR NUMERO DE EDICIONES

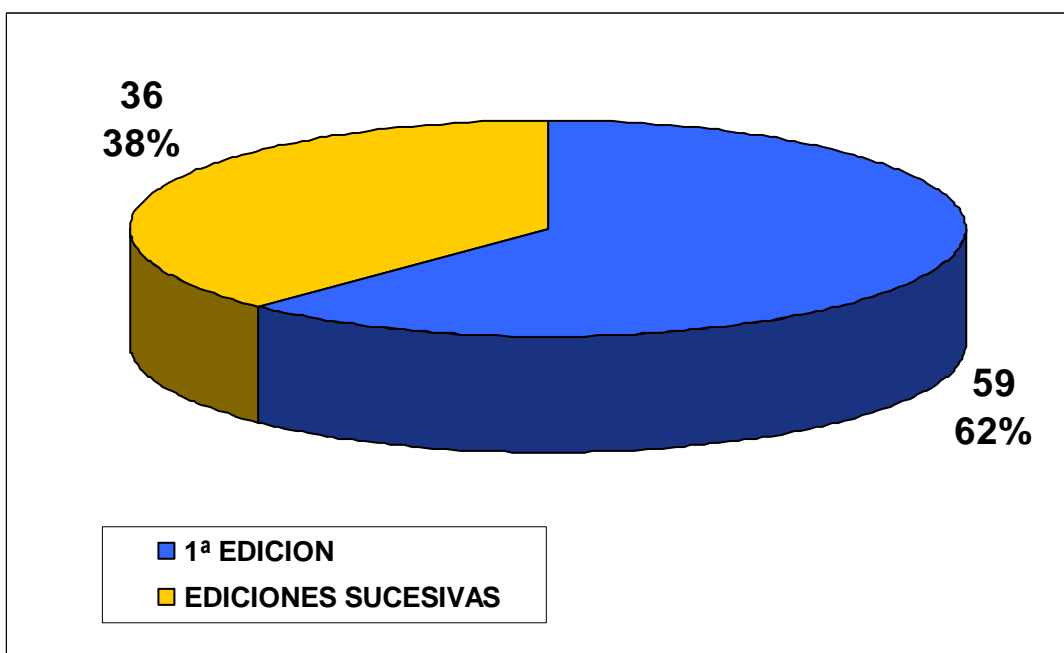

POR EL FORMATO DE LA ACTIVIDAD

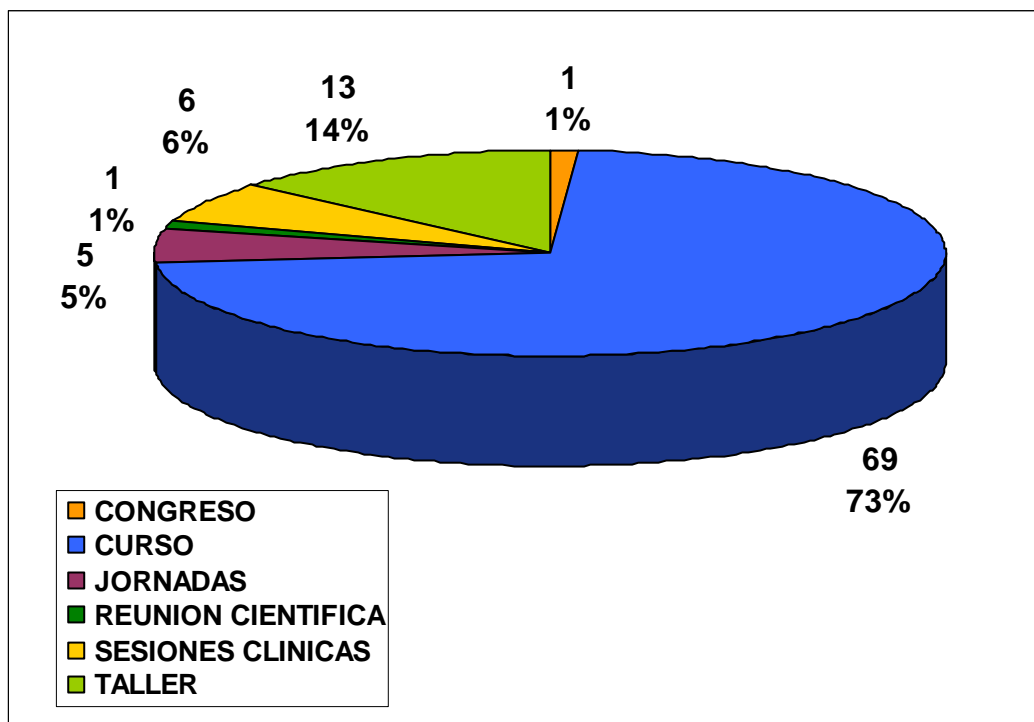

POR EL AREA DE CONOCIMIENTO

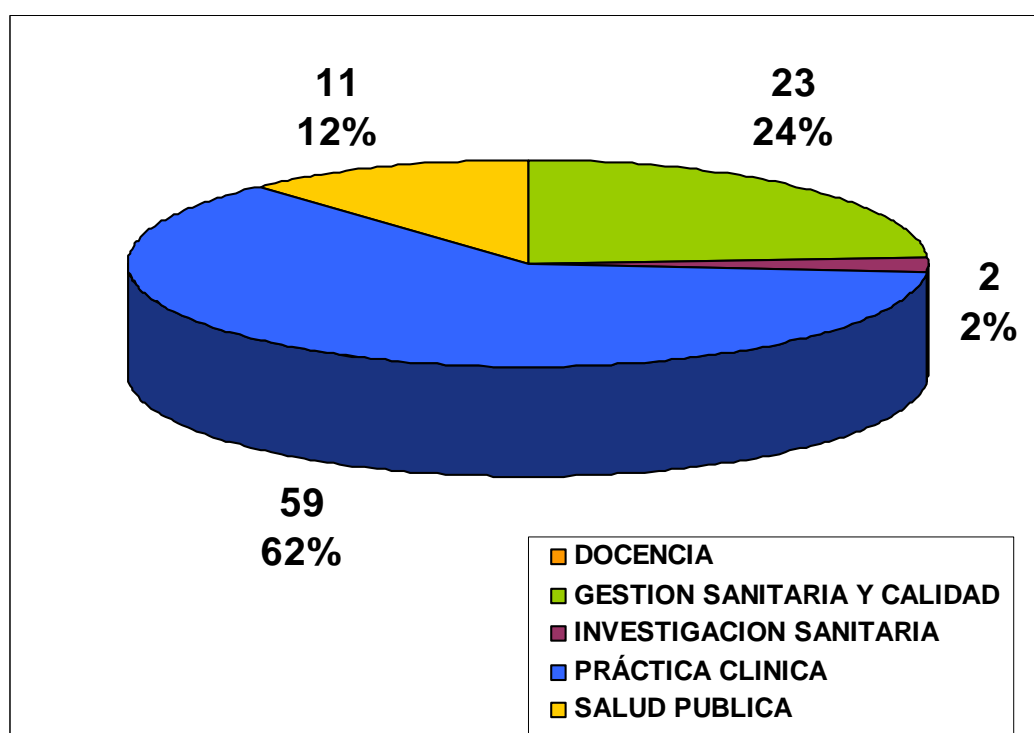

POR LOS PROFESIONALES A LOS QUE SE DIRIGE LA ACTIVIDAD

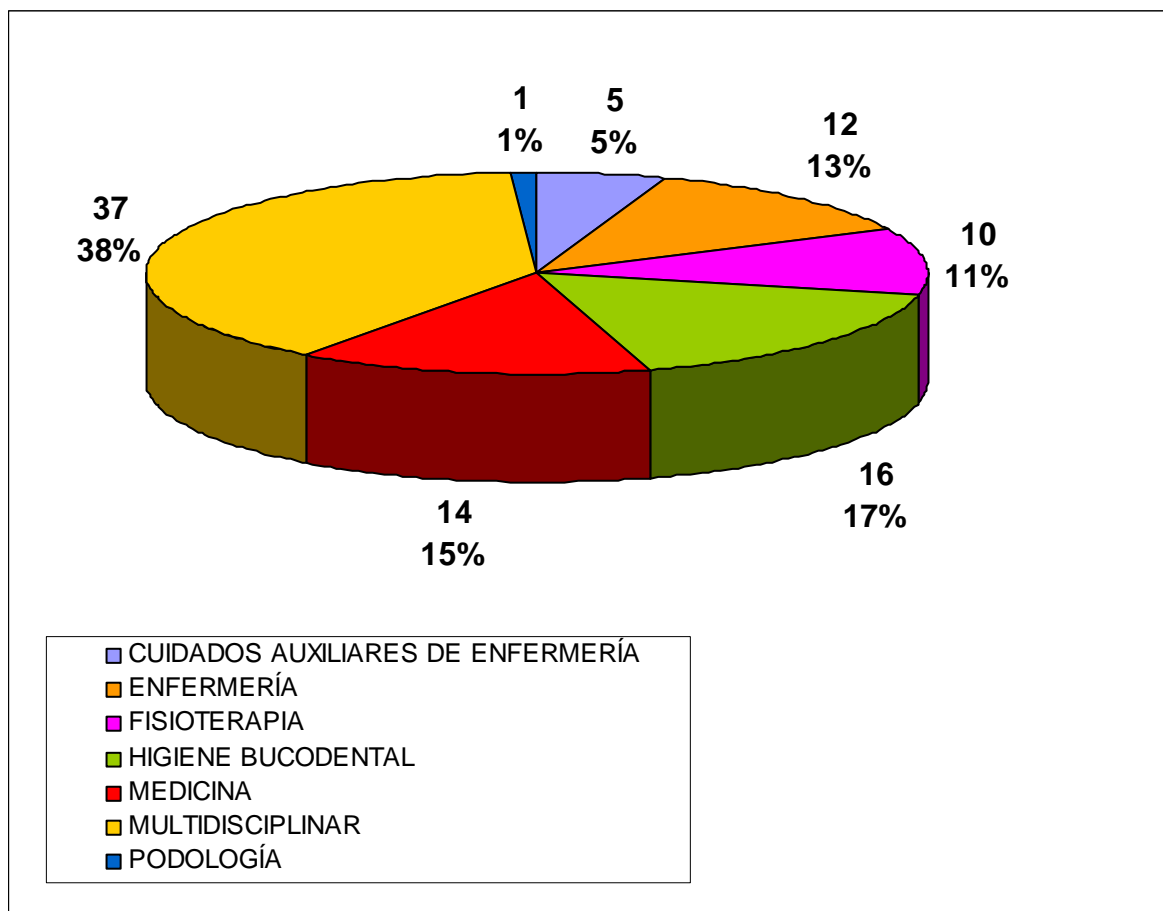

POR EL NÚMERO DE ALUMNOS

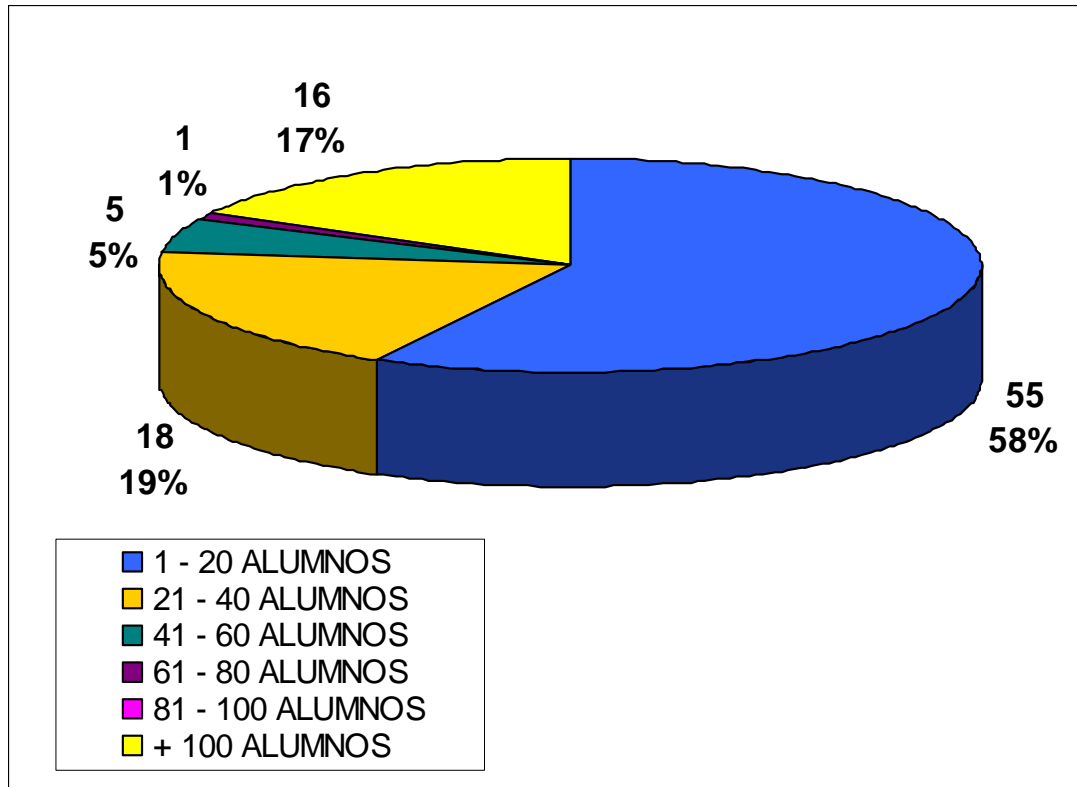

POR LA DURACIÓN EN HORAS

