

# MEMORIA DE ACTIVIDADES

89<sup>a</sup>  
COMISIÓN PERMANENTE

23 de agosto de 2016

## HISTORIA DE LA CFC DE CANTABRIA

### COMISIONES PERMANENTES REALIZADAS (desde el 1 de agosto de 2008)

AÑO	2008	2009	2010	2011	2012	2013	2014	2015	2016	TOTAL
Nº DE COMISIONES	4	10	10	12	12	12	11	10	7	88

### SOLICITUDES PRESENTADAS A ACREDITAR POR AÑO (desde el 1 de agosto de 2008)

AÑO	2008	2009	2010	2011	2012	2013	2014	2015	2016	TOTAL
ACREDITADAS	92	199	308	338	403	405	457	513	312	3027
NO ACREDITADAS	6	6	1	3	4	1	6	1	2	30
DESESTIMADAS /NO ADMITIDAS /DESISTIDAS	2	18	1	6	6	5	7	10	2	57
<b>Total</b>	<b>100</b>	<b>223</b>	<b>310</b>	<b>347</b>	<b>413</b>	<b>411</b>	<b>470</b>	<b>524</b>	<b>316</b>	<b>3114</b>

		AÑO	Nº DE COMISIÓN PERMANENTE	FECHA	ACREDI-TADAS	NO ACREDI-TADAS	DESESTI-MADAS, NO ADMITIDAS	TOTAL POR COMISIÓN
<b>RESUMEN DE DATOS POR COMISIONES PERMANENTES</b>	<b>2008</b>	1ª	29/09/2008	22	4	0	26	
		2ª	24/10/2008	32	1	1	34	
		3ª	19/11/2008	29	1	0	30	
		4ª	15/12/2008	9	0	1	10	
	<b>2009</b>	5ª	19/01/2009	22	0	11	33	
		6ª	20/02/2009	20	1	2	23	
		7ª	19/03/2009	21	1	0	22	
		8ª	28/04/2009	21	2	0	23	
		9ª	28/05/2009	10	0	3	13	
		10ª	15/07/2009	9	0	1	10	
		11ª	28/08/2009	18	0	1	19	
		12ª	30/09/2009	18	1	0	19	
		13ª	27/10/2009	34	1	0	35	
		14ª	09/12/2009	26	0	0	26	
	<b>2010</b>	15ª	21/01/2010	53	0	0	53	
		16ª	03/03/2010	34	0	0	34	
		17ª	29/03/2010	47	0	0	47	
		18ª	19/04/2010	21	0	0	21	
		19ª	20/05/2010	24	1	0	25	
		20ª	22/06/2010	13	0	0	13	
		21ª	08/09/2010	33	0	0	33	
		22ª	08/10/2010	27	0	0	27	
		23ª	10/11/2010	33	0	1	34	
		24ª	03/12/2010	23	0	0	23	
	<b>2011</b>	25ª	19/01/2011	53	0	0	53	
		26ª	15/02/2011	34	0	0	34	
		27ª	03/03/2011	21	0	0	21	
		28ª	07/04/2011	23	0	0	23	
		29ª	05/05/2011	21	0	0	21	
		30ª	07/06/2011	16	0	0	16	
		31ª	15/07/2011	8	0	0	8	
		32ª	02/09/2011	29	0	0	29	
		33ª	05/10/2011	47	0	2	49	
		34ª	25/10/2011	48	2	2	52	
		35ª	21/11/2011	25	0	2	27	
		36ª	19/12/2011	13	1	0	14	
	<b>2012</b>	37ª	18/01/2012	28	2	0	30	
		38ª	10/02/2012	45	0	0	45	
		39ª	13/03/2012	30	0	0	30	
		40ª	23/04/2012	31	1	0	32	
		41ª	21/05/2012	18	0	3	21	
		42ª	06/06/2012	55	1	0	56	
		43ª	12/07/2012	43	0	0	43	
		44ª	07/08/2012	11	0	0	11	
		45ª	12/09/2012	32	0	0	32	
		46ª	04/10/2012	35	0	1	36	
		47ª	08/11/2012	38	0	2	40	
		48ª	14/12/2012	37	0	0	37	

		AÑO	Nº DE COMISIÓN PERMANENTE	FECHA	ACREDITADAS	NO ACREDITADAS	DESESTIMADAS, NO ADMITIDAS	TOTAL POR COMISIÓN	
<b>RESUMEN DE DATOS POR COMISIONES PERMANENTES</b>	<b>2013</b>	49 <sup>a</sup>	18/01/2013	39	0	2	41		
		50 <sup>a</sup>	14/02/2013	33	0	0	33		
		51 <sup>a</sup>	15/03/2013	44	0	1	45		
		52 <sup>a</sup>	15/04/2013	38	0	0	38		
		53 <sup>a</sup>	17/05/2013	34	0	0	34		
		54 <sup>a</sup>	14/06/2013	20	0	1	21		
		55 <sup>a</sup>	16/07/2013	24	1	0	25		
		56 <sup>a</sup>	23/08/2013	31	0	0	31		
		57 <sup>a</sup>	24/09/2013	42	0	0	42		
		58 <sup>a</sup>	15/10/2013	30	0	1	31		
		59 <sup>a</sup>	12/11/2013	40	0	0	40		
		60 <sup>a</sup>	17/12/2013	30	0	0	30		
	<b>2014</b>	61 <sup>a</sup>	16/01/2014	33	1	0	34		
		62 <sup>a</sup>	13/02/2014	36	0	2	38		
		63 <sup>a</sup>	11/03/2014	39	1	0	40		
		64 <sup>a</sup>	10/04/2014	49	0	0	49		
		65 <sup>a</sup>	16/05/2014	45	0	0	45		
		66 <sup>a</sup>	26/06/2014	35	0	0	35		
		67 <sup>a</sup>	31/07/2014	48	0	0	48		
		68 <sup>a</sup>	05/09/2014	38	0	1	39		
		69 <sup>a</sup>	09/10/2014	48	2	1	51		
		70 <sup>a</sup>	30/10/2014	39	0	1	40		
		71 <sup>a</sup>	04/12/2014	47	2	2	51		
	<b>2015</b>	72 <sup>a</sup>	23/01/2015	51	0	0	51		
		73 <sup>a</sup>	19/02/2015	50	0	2	52		
		74 <sup>a</sup>	19/03/2015	53	0	1	54		
		75 <sup>a</sup>	28/04/2015	73	0	2	75		
		76 <sup>a</sup>	09/06/2015	62	0	2	64		
		77 <sup>a</sup>	24/07/2015	60	0	1	61		
78 <sup>a</sup>		03/09/2015	55	0	1	56			
79 <sup>a</sup>		01/10/2015	39	1	0	39			
80 <sup>a</sup>		28/10/2015	32	0	0	32			
81 <sup>a</sup>		10/12/2015	38	0	1	39			
<b>2016</b>	82 <sup>a</sup>	22/01/2016	48	0	0	48			
	83 <sup>a</sup>	26/02/2016	53	1	0	54			
	84 <sup>a</sup>	31/03/2016	41	0	1	42			
	85 <sup>a</sup>	25/04/2016	33	0	0	33			
	86 <sup>a</sup>	31/05/2016	42	0	0	42			
	87 <sup>a</sup>	05/07/2016	34	0	1	35			
	88 <sup>a</sup>	27/07/2016	29	0	0	29			
	89 <sup>a</sup>	23/08/2016	32	1	0	33			
						<b>3027</b>	<b>30</b>	<b>57</b>	<b>3114</b>
					<b>%</b>	<b>97%</b>	<b>1%</b>	<b>2%</b>	<b>100%</b>

Entre el 1 de agosto de 2008 y el 23 de agosto de 2016, la Secretaría Técnica de la Comisión de Formación Continuada de las Profesiones Sanitarias de la comunidad autónoma de Cantabria ha recibido un total de **3.129 solicitudes** para la acreditación de cursos de formación continuada.

Esta comisión permanente está formada por **33 solicitudes de actividades**, habiendo resultado una de ellas no acreditada al no haber superado los criterios de calidad, mientras el resto han sido acreditadas al haber superado el criterio de calidad establecido a nivel nacional.

Una vez finalizada la reunión de la Comisión Permanente, los datos quedarán de esta forma:

- **3057 solicitudes**, el **97%** de las solicitudes presentadas, habrán sido sometidas al proceso de evaluación puesto que reúnen los requisitos exigidos por la comisión nacional de formación continuada, respecto a destinatarios y áreas, habrán sido acreditadas (**3027**) o rechazadas (**30**).
- En **57 solicitudes** no ha sido así, por lo que se ha desestimado la petición de acreditación, o bien el proveedor ha renunciado a su acreditación antes de su resolución, (**2 %**).
- Un **1%**, **15 solicitudes**, estarán en proceso de evaluación.

<b>EVALUADAS</b>	<b>3057</b>	<b>97%</b>
<b>DESESTIMADAS/DESISTIMADAS</b>	<b>57</b>	<b>2%</b>
<b>EN PROCESO DE EVALUACIÓN</b>	<b>15</b>	<b>1%</b>
	<b>3129</b>	<b>100,00%</b>

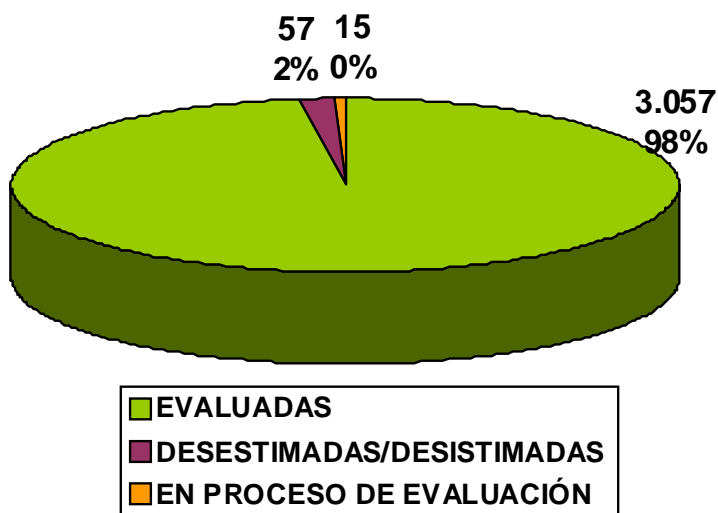

De las **3.057 solicitudes** evaluadas, **2.074 (68%)** son actividades presentadas por primera vez a acreditar (una primera edición), mientras que **983 (32%)** de las solicitudes, corresponden a ediciones sucesivas de actividades previamente acreditadas a nivel nacional o autonómico.

<b>1ª EDICIÓN</b>	<b>2.074</b>	<b>68 %</b>
<b>EDICIONES SUCESIVAS</b>	<b>983</b>	<b>32 %</b>
	<b>3.057</b>	<b>100,00%</b>

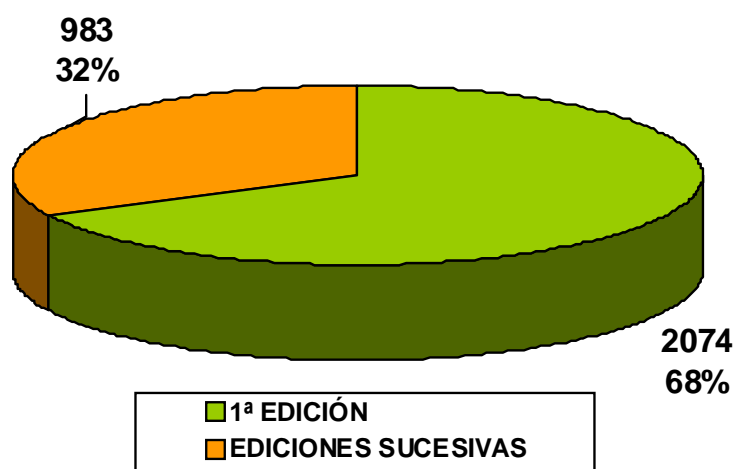

Del total de solicitudes evaluadas, **3.057** ha habido **3027 (99%)** que han superado el proceso de acreditación, y **30** de ellas (**1%**) que no lo han superado.

<b>ACREDITABLES</b>	<b>3027</b>	<b>99%</b>
<b>NO ACREDITABLES</b>	<b>30</b>	<b>1%</b>
	<b>3057</b>	<b>100%</b>

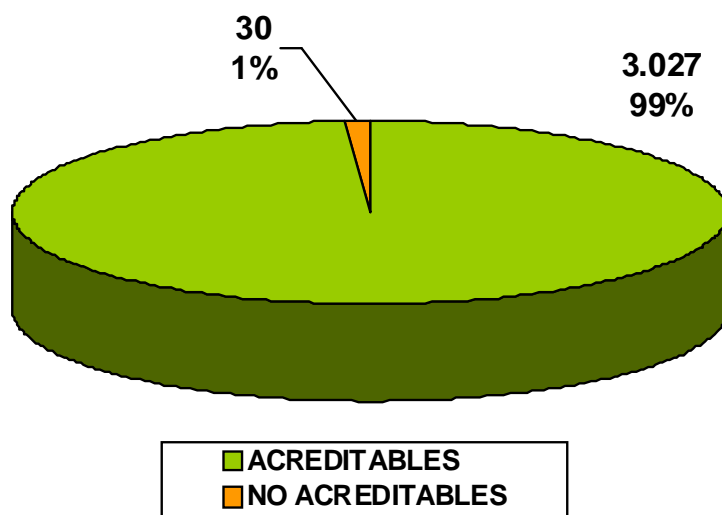

## COMISIÓN PERMANENTE

### 89ª Reunión - 23 de agosto de 2016

### NÚMERO DE ACTIVIDADES PRESENTADAS POR ENTIDAD PROVEEDORA

PROVEEDOR	Nº SOLICITUDES
ANTONIO PAREJO MORA	2
AYUNTAMIENTO DE PIELAGOS	13
ESCUELA UNIVERSITARIA GIMBERNAT CANTABRIA	2
GERENCIA DE ATENCION ESPECIALIZADA AREAS DE SALUD III Y IV . HOSPITAL SIERRALLANA	3
GERENCIA DE ATENCION PRIMARIA	1
HOSPITAL UNIVERSITARIO MARQUES DE VALDECILLA	8
HOSPITAL VIRTUAL VALDECILLA	1
SUBD. DE DESARROLLO Y CALIDAD ASISTENCIAL - SERVICIO CÁNTABRO DE SALUD	2
UNIVERSIDAD DE CANTABRIA	1
	<b>33</b>

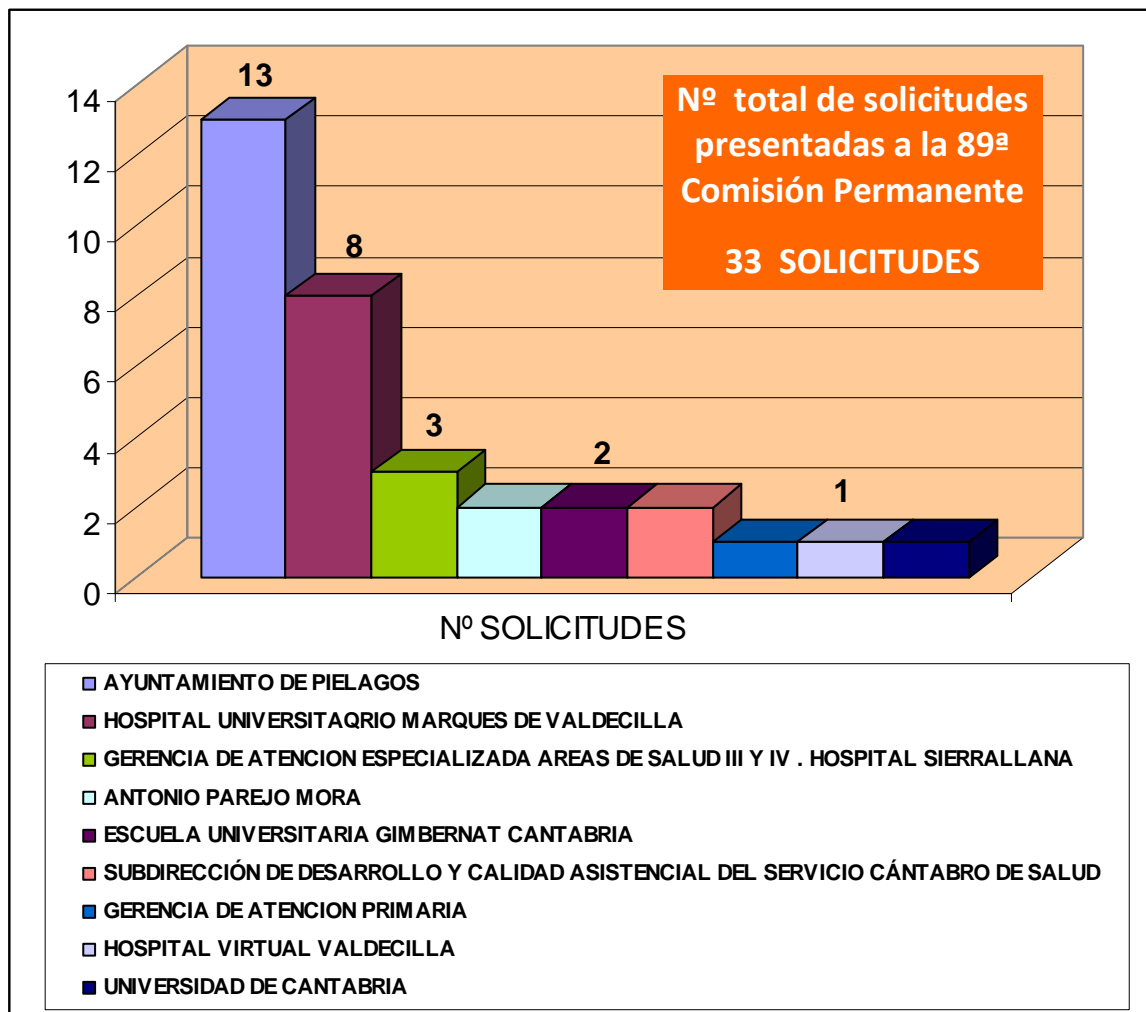



## SOLICITUDES DE ACTIVIDADES PRESENTADAS A LA 89ª COMISIÓN PERMANENTE

COMISIÓN PERMANENTE	FECHA	ACREDITADAS	NO ACREDITADAS	DESESTIMADAS NO ADMITIDAS DESISTIDAS	TOTAL COMISIÓN
<b>89ª REUNIÓN</b>	<b>23/08/2016</b>	<b>32</b>	<b>1</b>	<b>0</b>	<b>33</b>

Esta comisión permanente está formada por **33 solicitudes**, habiendo resultado una de ellas no acreditada al no llegar a 1 el componente cualitativo, resultando el resto acreditadas al cumplir los criterios de calidad establecidos a nivel nacional.

### SOLICITUDES NO ACREDITADAS ..... 1

Nº	NOMBRE DE ACTIVIDAD	PROVEEDOR	Nº CRÉDITOS	ÍNDICE CUANT.	ÍNDICE CUALIT.	Nª EDICIONES
224	ABORDAJE OSTEOPÁTICO EN TERAPIA MANUAL DE EXTREMIDADES SUPERIORES E INFERIORES	ANTONIO PAREJO MORA	<b>NO ACREDITADO</b>	4	0,82	2

Las 32 solicitudes acreditadas se corresponden con 39 actividades, ya que dentro de dichas solicitudes hay 7 actividades sucesivas.

<b>SOLICITUDES PRESENTADAS</b>	<b>32</b>
<b>EDICIONES SUCEVAS DENTRO DE LA SOLICITUD</b>	<b>7</b>
<b>TOTAL</b>	<b>39 ACTIVIDADES</b>

## SOLICITUDES ACREDITADAS ..... 32

### JORNADAS, CONGRESOS Y SESIONES CLÍNICAS

#### (3 Solicitudes)

A partir del 08/11/2012, se aplican unos nuevos criterios de acreditación basados en un procedimiento estandarizado para las reuniones científicas (congresos y jornadas), y para las sesiones clínicas. En esta ocasión hay:

Nº	NOMBRE DE ACTIVIDAD	PROVEEDOR	Nº CRÉDITOS TOTALES	TIPO DE ACTIVIDAD	Nª EDICIONES
249	ACTUALIZACION DE CONOCIMIENTOS EN EL AREA DE RADIOLOGIA.SEGUNDO SEMESTRE 2016	HOSPITAL UNIVERSITARIO MARQUES DE VALDECILLA	2,4	SESIONES CLINICAS	1
271	III JORNADAS CARDIOLOGIA-AP HOSPITAL SIERRALLANA-TRES MARES	GERENCIA DE ATENCION ESPECIALIZADA AREAS DE SALUD III Y IV . HOSPITAL SIERRALLANA	1,4	JORNADAS	3
272	IV JORNADAS MULTIDISCIPLINARES HOSPITAL SIERRALLANA-TRES MARES	GERENCIA DE ATENCION ESPECIALIZADA AREAS DE SALUD III Y IV . HOSPITAL SIERRALLANA	0,4	JORNADAS	3

## 1ª EDICIÓN (12 Solicitudes)

Nº	NOMBRE DE ACTIVIDAD	PROVEEDOR	Nº CRÉDITOS	ÍNDICE CUANT.	ÍNDICE CUALIT.	Nº DE EDIC.
177	GESTION HOSPITALARIA. DESARROLLO DE HABILIDADES DIRECTIVAS Y COMUNICACIÓN EN SALUD:LIDERAZGO Y MOTIVACION	UNIVERSIDAD DE CANTABRIA	9,5	5,36	1,77	1
208	ACOGIDA A AUXILIARES DE ENFERMERIA DE NUEVA INCORPORACION EN NEONATOLOGIA	HOSPITAL UNIVERSITARIO MARQUES DE VALDECILLA	1,7	0,83	2,1	1
211	CURSO DE DISECCION PERINEAL Y PENEANA PARA URETROPLASTIAS, IMPLANTACION DE ESFINTERES URINARIOS Y PROTESIS PENEANAS	HOSPITAL VIRTUAL VALDECILLA	2,9	2	1,82	1
212	FORMACION PARA ENFERMER@S Y AUXILIARES DE ENFERMERIA EN LA ASISTENCIA AL PACIENTE PEDIATRICO NEUROQUIRURGICO Y CON PATOLOGIA TRAUMATICA	HOSPITAL UNIVERSITARIO MARQUES DE VALDECILLA	2,4	1,21	2,00	1
216	FORMACION EN LA ATENCION AL RECIEN NACIDO SANO Y DE BAJO RIESGO	HOSPITAL UNIVERSITARIO MARQUÉS DEVALDECILLA	0,8	0,44	1,92	1
221	ABORDAJE DE LA VIOLENCIA CONTRA LAS MUJERES EN ATENCION PRIMARIA	GERENCIA DE ATENCION PRIMARIA	3,5	1,98	1,75	1

Nº	NOMBRE DE ACTIVIDAD	PROVEEDOR	Nº CRÉDITOS	ÍNDICE CUANT.	ÍNDICE CUALIT.	Nº DE EDIC.
223	ABORDAJE INTEGRAL EN EL COLICO DEL LACTANTE	ANTONIO PAREJO MORA	1,9	1,49	1,28	1
225	MÓDULO DE PRESCRIPCIÓN ELECTRÓNICA ONLINE	SUBDIRECCIÓN DE DESARROLLO Y CALIDAD ASISTENCIAL DEL SERVICIO CÁNTABRO DE SALUD	1,3	0,88	1,5	1
226	LIDERANDO LA TRANSFORMACION	SUBDIRECCION DE DESARROLLO Y CALIDAD ASISTENCIAL	1,1	0,83	1,28	2
229	VACUNACION DEL PACIENTE EN EL HOSPITAL UNIVERSITARIO MARQUES DE VALDECILLA: TALLER DE CASOS PRACTICOS	HOSPITAL UNIVERSITARIO MARQUES DE VALDECILLA	0,7	0,39	1,77	1
231	CURSO CONFECCION DE ORTESIS PARA LA EXTREMIDAD SUPERIOR	ESCUELA UNIVERSITARIA GIMBERNAT CANTABRIA	5,9	3,9	1,52	1
232	FORMACION EN LA ATENCION AL PACIENTE PEDIATRICO	HOSPITAL UNIVERSITARIO MARQUES DE VALDECILLA	0,4	0,28	1,33	1

De las 14 solicitudes presentadas como primera edición, que no son reuniones científicas, los datos relativos a la calidad de las actividades se muestran a continuación:

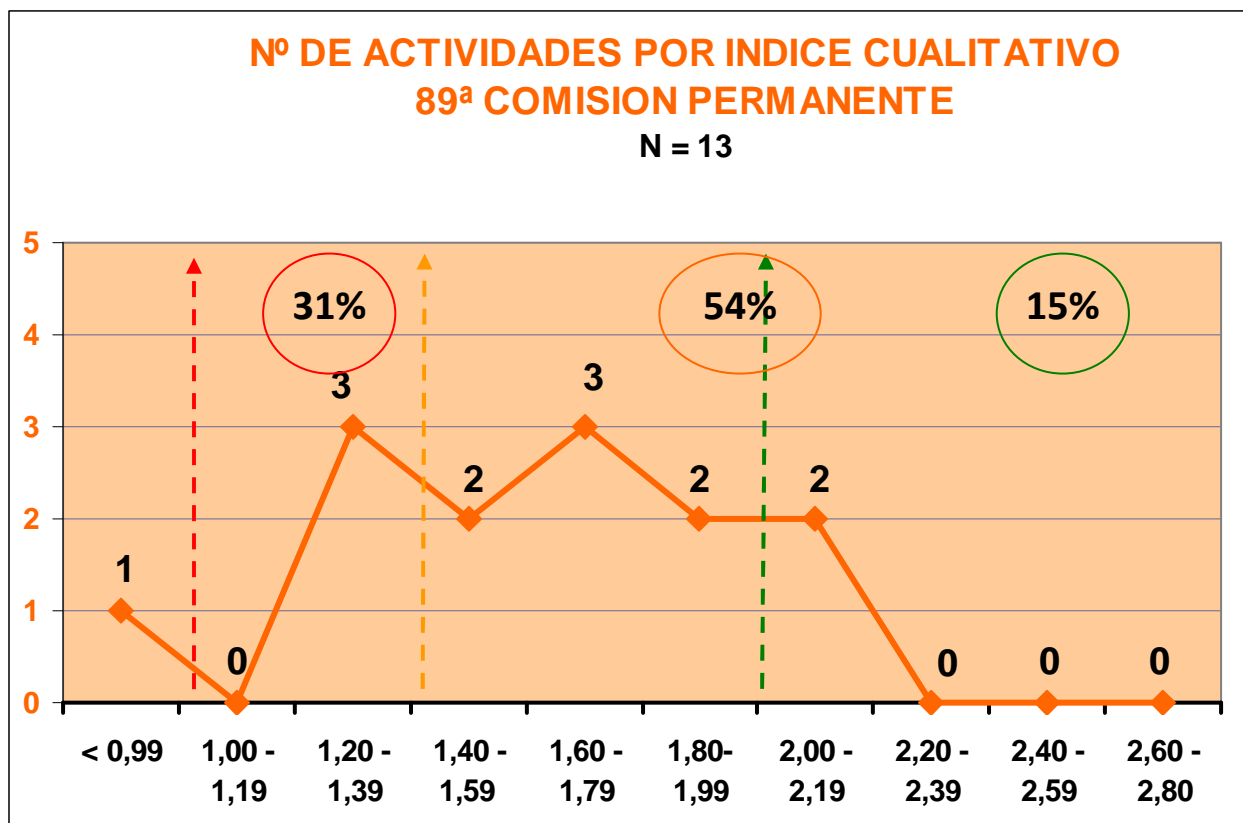

Una solicitud no ha superado el nivel de calidad estipulado (valor del componente cualitativo igual o superior a 1).

En esta ocasión las actividades con índice cualitativo **BAJO** son un **31%**, siendo la mayoría de índice cualitativo **MEDIO**, (entre 1,40 y 1,99), con un **54%**, y con un nivel **ALTO** de calidad (a partir de 2,00) suponen un **15%**.

## EDICIONES SUCESIVAS (17 Solicitudes)

Nº	NOMBRE DE ACTIVIDAD	PROVEEDOR	Nº CRÉDITOS	Nº DE EXPEDIENTE	Nº DE EDIC.
245	APLICATIVO PEA PARA MEDICOS: PRESCRIPCION DE MEDICACION	GERENCIA DE ATENCION ESPECIALIZADA AREAS DE SALUD III Y IV . HOSPITAL SIERRALLANA	0,4	9855-245/16	1
248	INTRODUCCION A INN: INTEGRACION DE NEURODINAMICA EN NEUROREHABILITACION	ESCUELA UNIVERSITARIA GIMBERNAT CANTABRIA	3,3	9865-248/16	1
250	CUIDADOS DE LA PIEL EN PACIENTES CON INCONTENENCIA Y PREVENCIÓN DE LESIONES ASOCIADAS A LA HUMEDAD	HOSPITAL UNIVERSITARIO MARQUES DE VALDECILLA	0,5	10.135-250/16	1
252	ACOGIDA A ENFERMER@S Y AUXILIARES DE ENFERMERIA DE NUEVA INCORPORACION AL SERVICIO DE ESTERILIZACION	HOSPITAL UNIVERSITARIO MARQUES DE VALDECILLA	1,1	10.581-252/16	3
253	PROMOCION DE LA SALUD PARA EL AUXILIAR DE ENFERMERIA	AYUNTAMIENTO DE PIELAGOS	5,1	10500-253/16	1
254	APOYO PSICOLOGICO AL PACIENTE DEL AUXILIAR DE ENFERMERIA	AYUNTAMIENTO DE PIELAGOS	4,3	10527-254/16	1
255	HIGIENE EN EL MEDIO HOSPITALARIO Y LIMPIEZA DEL MATERIAL	AYUNTAMIENTO DE PIELAGOS	7,5	10528-255/16	1
256	FUNDAMENTOS DE LA INSTRUMENTACION QUIRURGICA	AYUNTAMIENTO DE PIELAGOS	7,5	10529-256/16	1

Nº	NOMBRE DE ACTIVIDAD	PROVEEDOR	Nº CRÉDITOS	Nº DE EXPEDIENTE	Nº DE EDIC.
257	ACTUALIZACION EN TECNICAS DEL AUXILIAR DE ENFERMERIA	AYUNTAMIENTO DE PIELAGOS	6,2	10530-257/16	1
258	COMUNICACIÓN Y ATENCION AL PACIENTE EN LOS ESTABLECIMIENTOS SANITARIOS	AYUNTAMIENTO DE PIELAGOS	5,2	10531-258/16	1
259	FUNDAMENTOS DE LA TERAPEUTICA EN HIDROLOGIA MEDICA	AYUNTAMIENTO DE PIELAGOS	6,9	10532-259/16	1
260	CRENOTECNIA PRACTICA	AYUNTAMIENTO DE PIELAGOS	6,9	10533-260/16	1
261	METODOS DE MANTENIMIENTO DEL PACIENTE CRITICO EN LA UCI PARA EL AUXILIAR DE ENFERMERIA	AYUNTAMIENTO DE PIELAGOS	4,4	10535-261/16	1
262	EL AUXILIAR DE ENFERMERIA EN LA UNIDAD DE CUIDADOS INTENSIVOS	AYUNTAMIENTO DE PIELAGOS	5	10537-262/16	1
263	PROTOCOLOS ESPECIFICOS DE ACTUACION Y PREVENCION DE ACCIDENTES BIOLÓGICOS PARA EL AUXILIAR DE ENFERMERIA	AYUNTAMIENTO DE PIELAGOS	6	10538-263/16	1
265	EL AUXILIAR DE ENFERMERIA ANTE LOS PROBLEMAS DE SALUD EN LA INFANCIA	AYUNTAMIENTO DE PIELAGOS	3,5	10541-265/16	1
268	FUNDAMENTOS DE SALUD INFANTIL PARA EL AUXILIAR DE ENFERMERIA	AYUNTAMIENTO DE PIELAGOS	3,4	10546-268/16	1

## CARACTERÍSTICAS DE LAS 39 ACTIVIDADES ACREDITADAS

### POR EL TIPO DE ACTIVIDAD

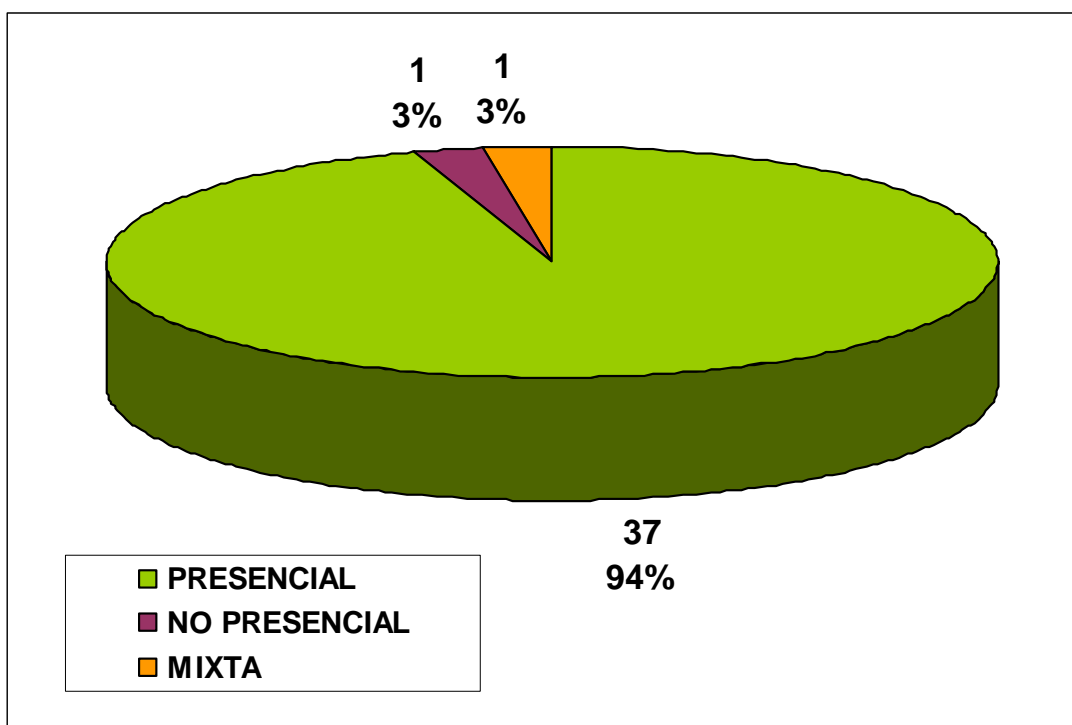

### POR NUMERO DE EDICIONES

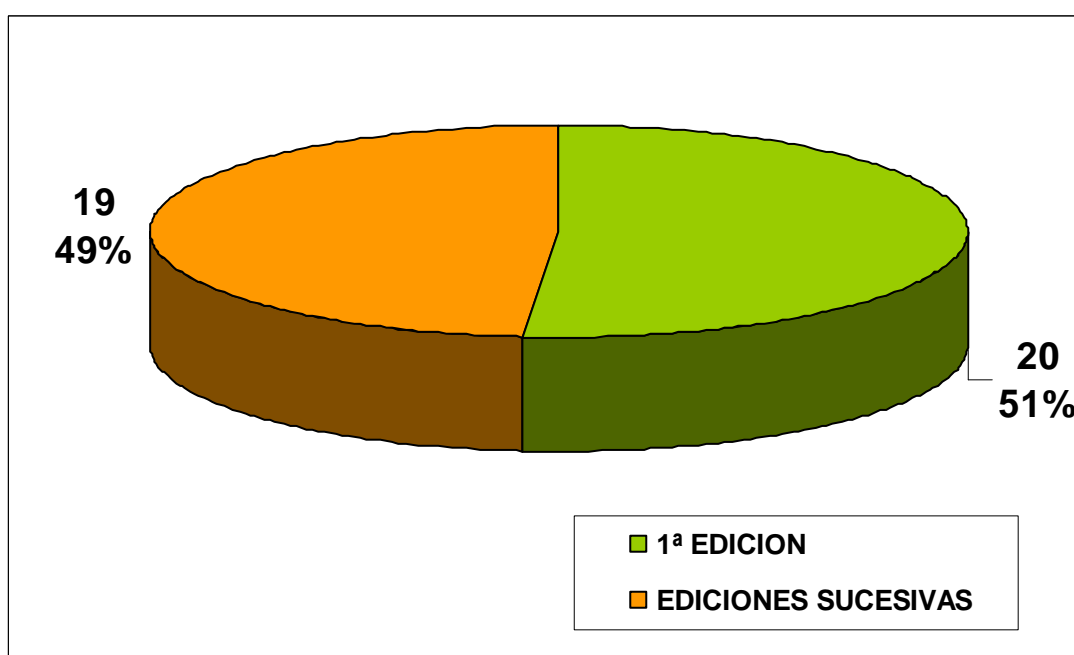



## POR EL FORMATO DE LA ACTIVIDAD

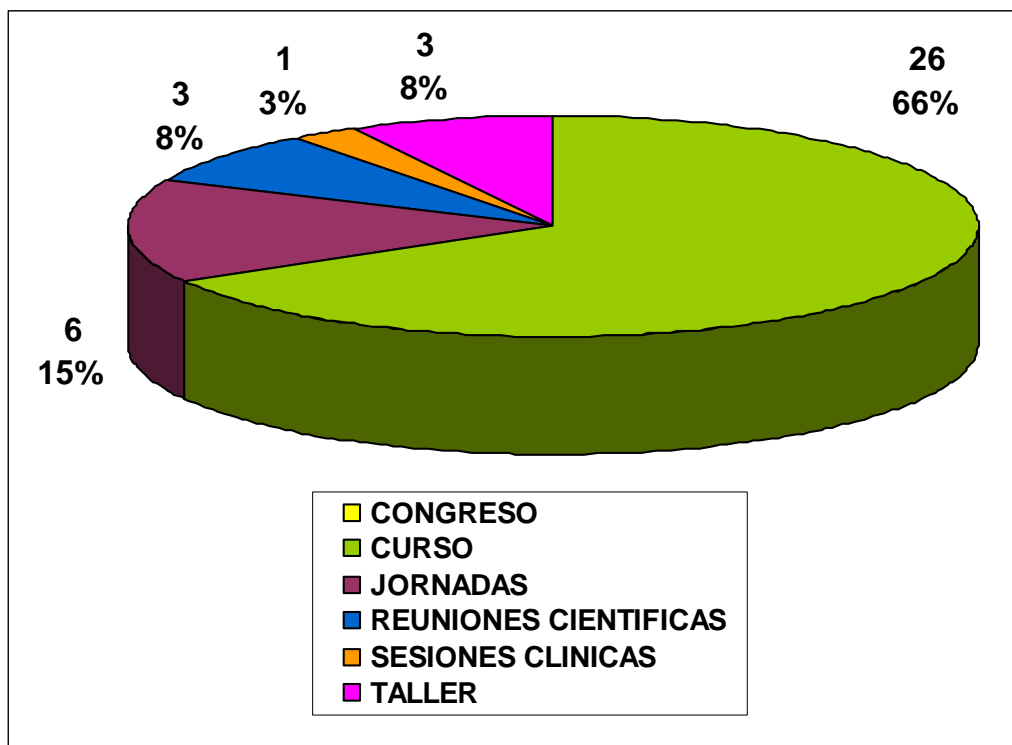

## POR EL AREA DE CONOCIMIENTO

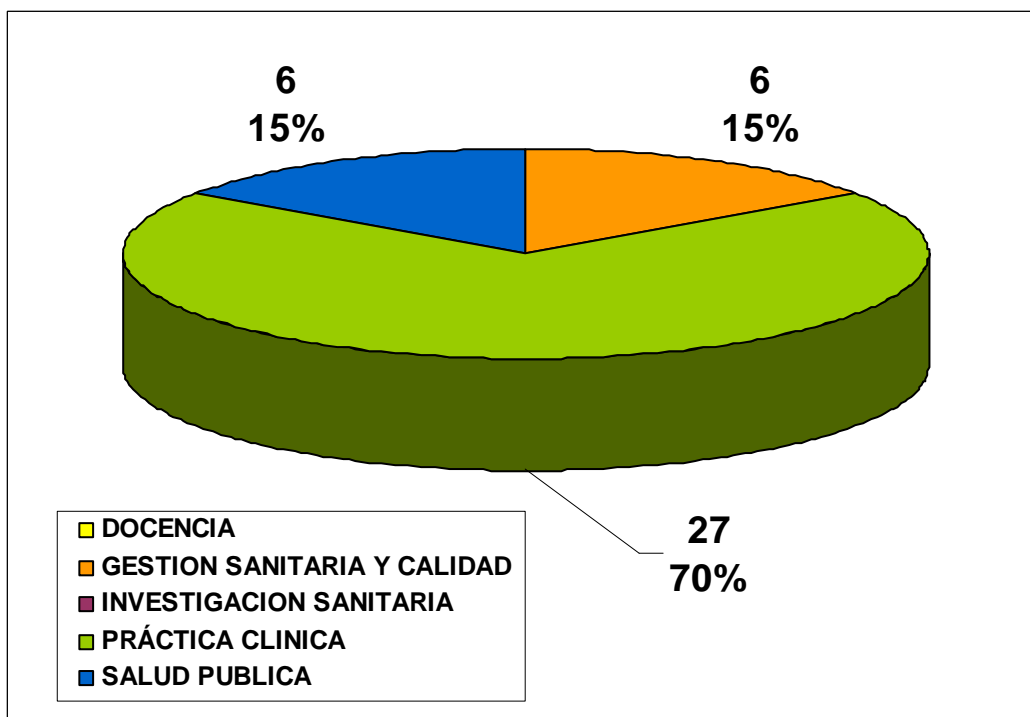

## POR LOS PROFESIONALES A LOS QUE SE DIRIGE LA ACTIVIDAD

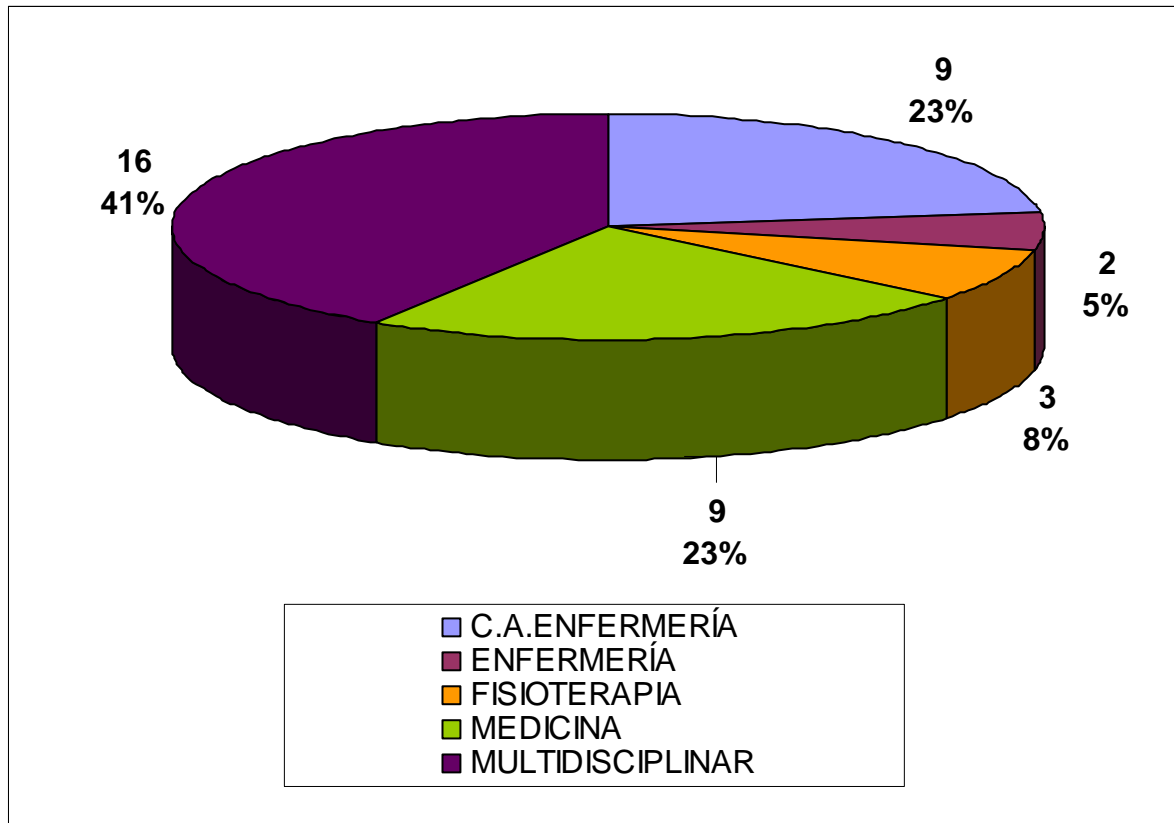

## POR EL NÚMERO DE ALUMNOS

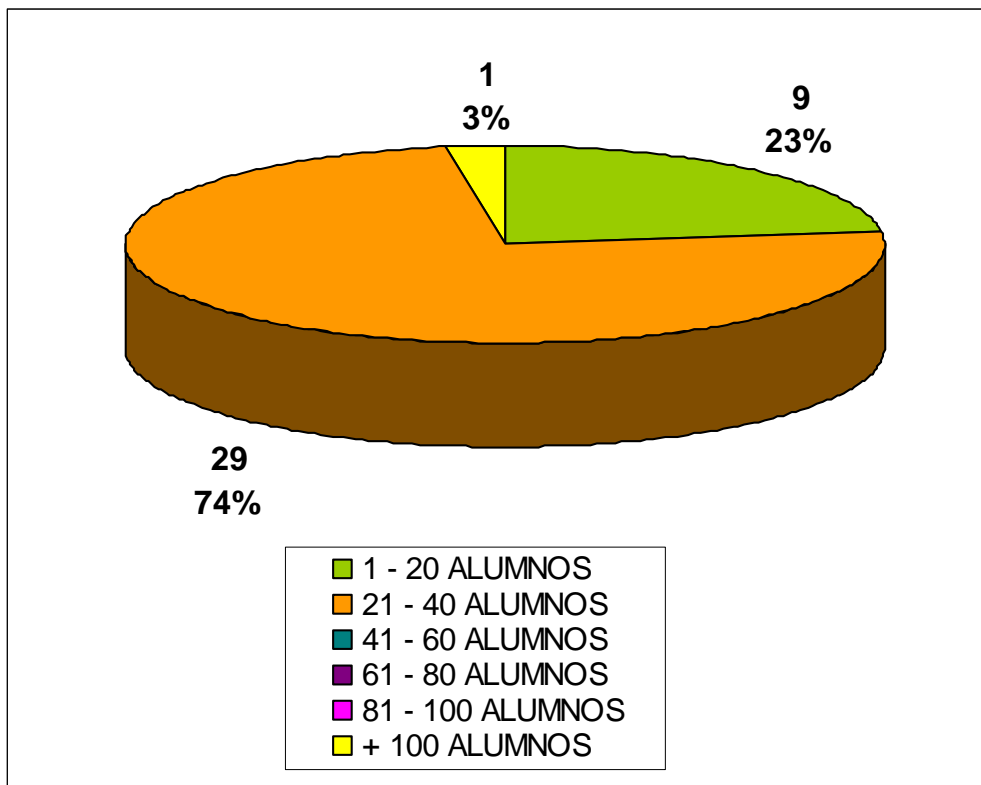

## POR LA DURACIÓN EN HORAS

