

MEMORIA DE ACTIVIDADES

112^a
COMISIÓN PERMANENTE

15 de junio de 2018



COMISIÓN DE FORMACIÓN
CONTINUADA DE LAS
PROFESIONES SANITARIAS
DE LA COMUNIDAD AUTÓNOMA
DE CANTABRIA

**Esta memoria tiene carácter informativo.
La única información válida es la resolución enviada al promotor de la actividad.**

HISTORIA DE LA CFC DE CANTABRIA							
	Nº	FECHA	SI	NO	X	TOTALCOMISION	Total/año
2008	1ª	29/09/2008	22	4	0	26	100
	2ª	24/10/2008	32	1	1	34	
	3ª	19/11/2008	29	1	0	30	
	4ª	15/12/2008	9	0	1	10	
2009	5ª	19/01/2009	22	0	11	33	223
	6ª	20/02/2009	20	1	2	23	
	7ª	19/03/2009	21	1	0	22	
	8ª	28/04/2009	21	2	0	23	
	9ª	28/05/2009	10	0	3	13	
	10ª	15/07/2009	9	0	1	10	
	11ª	28/08/2009	18	0	1	19	
	12ª	30/09/2009	18	1	0	19	
	13ª	27/10/2009	34	1	0	35	
	14ª	09/12/2009	26	0	0	26	
2010	15ª	21/01/2010	53	0	0	53	310
	16ª	03/03/2010	34	0	0	34	
	17ª	29/03/2010	47	0	0	47	
	18ª	19/04/2010	21	0	0	21	
	19ª	20/05/2010	24	1	0	25	
	20ª	22/06/2010	13	0	0	13	
	21ª	08/09/2010	33	0	0	33	
	22ª	08/10/2010	27	0	0	27	
	23ª	10/11/2010	33	0	1	34	
	24ª	03/12/2010	23	0	0	23	
2011	25ª	19/01/2011	53	0	0	53	347
	26ª	15/02/2011	34	0	0	34	
	27ª	03/03/2011	21	0	0	21	
	28ª	07/04/2011	23	0	0	23	
	29ª	05/05/2011	21	0	0	21	
	30ª	07/06/2011	16	0	0	16	
	31ª	15/07/2011	8	0	0	8	
	32ª	02/09/2011	29	0	0	29	
	33ª	05/10/2011	47	0	2	49	
	34ª	25/10/2011	48	2	2	52	
	35ª	21/11/2011	25	0	2	27	
	36ª	19/12/2011	13	1	0	14	
2012	37ª	18/01/2012	28	2	0	30	413
	38ª	10/02/2012	45	0	0	45	
	39ª	13/03/2012	30	0	0	30	
	40ª	23/04/2012	31	1	0	32	
	41ª	21/05/2012	18	0	3	21	
	42ª	06/06/2012	55	1	0	56	
	43ª	12/07/2012	43	0	0	43	
	44ª	07/08/2012	11	0	0	11	
	45ª	12/09/2012	32	0	0	32	
	46ª	04/10/2012	35	0	1	36	
	47ª	08/11/2012	38	0	2	40	
	48ª	14/12/2012	37	0	0	37	

2013	49 ^a	18/01/2013	39	0	2	41	411
	50 ^a	14/02/2013	33	0	0	33	
	51 ^a	15/03/2013	44	0	1	45	
	52 ^a	15/04/2013	38	0	0	38	
	53 ^a	17/05/2013	34	0	0	34	
	54 ^a	14/06/2013	20	0	1	21	
	55 ^a	16/07/2013	24	1	0	25	
	56 ^a	23/08/2013	31	0	0	31	
	57 ^a	24/09/2013	42	0	0	42	
	58 ^a	15/10/2013	30	0	1	31	
	59 ^a	12/11/2013	40	0	0	40	
60 ^a	17/12/2013	30	0	0	30		
2014	61 ^a	16/01/2014	33	1	0	34	470
	62 ^a	13/02/2014	36	0	2	38	
	63 ^a	11/03/2014	39	1	0	40	
	64 ^a	10/04/2014	49	0	0	49	
	65 ^a	16/05/2014	45	0	0	45	
	66 ^a	26/06/2014	35	0	0	35	
	67 ^a	31/07/2014	48	0	0	48	
	68 ^a	05/09/2014	38	0	1	39	
	69 ^a	09/10/2014	48	2	1	51	
	70 ^a	30/10/2014	39	0	1	40	
	71 ^a	04/12/2014	47	2	2	51	
2015	72 ^a	23/01/2015	51	0	0	51	524
	73 ^a	19/02/2015	50	0	2	52	
	74 ^a	19/03/2015	53	0	1	54	
	75 ^a	28/04/2015	73	0	2	75	
	76 ^a	09/06/2015	62	0	2	64	
	77 ^a	24/07/2015	60	0	1	61	
	78 ^a	03/09/2015	55	0	1	56	
	79 ^a	01/10/2015	39	1	0	40	
	80 ^a	28/10/2015	32	0	0	32	
	81 ^a	10/12/2015	38	0	1	39	
	2016	82 ^a	22/01/2016	48	0	0	
83 ^a		26/02/2016	53	1	0	54	
84 ^a		31/03/2016	41	0	1	42	
85 ^a		25/04/2016	33	0	0	33	
86 ^a		31/05/2016	42	0	0	42	
87 ^a		05/07/2016	34	0	1	35	
88 ^a		27/07/2016	29	0	0	29	
89 ^a		23/08/2016	32	1	0	33	
90 ^a		23/09/2016	32	0	0	32	
91 ^a		27/10/2016	30	0	2	32	
92 ^a		30/11/2016	29	0	0	29	
93 ^a	27/12/2016	22	0	0	22		
2017	94 ^a	24/01/2017	28	0	0	28	522
	95 ^a	10/02/2017	61	0	2	63	
	96 ^a	07/03/2017	36	0	1	37	
	97 ^a	31/03/2017	57	0	2	59	
	98 ^a	03/05/2017	37	1	0	38	
	99 ^a	06/06/2017	44	1	0	45	
	100 ^a	29/06/2017	40	0	0	40	
	101 ^a	02/08/2017	46	0	1	47	
	102 ^a	18/09/2017	44	0	0	44	
	103 ^a	31/10/2017	49	0	0	49	
	104 ^a	29/11/2017	32	0	0	32	
105 ^a	20/12/2017	40	0	0	40		
Totales			3654	32	65	3751	3751

COMISIONES PERMANENTES REALIZADAS (desde el 1 de agosto de 2008)

AÑO	2008	2009	2010	2011	2012	2013	2014	2015	2016	2017	2018	TOTAL
Nº DE COMISIONES	4	10	10	12	12	12	11	10	12	12	7	112

SOLICITUDES PRESENTADAS A ACREDITAR POR AÑO (desde el 1 de agosto de 2008)

AÑO	2008	2009	2010	2011	2012	2013	2014	2015	2016	2017	2018	TOTAL
ACREDITADAS	92	199	308	338	403	405	457	513	425	514	338	3.991
NO ACREDITADAS DESESTIMADAS /NO ADMITIDAS DESISTIDAS	6	6	1	3	4	1	6	1	2	2	3	35
	2	18	1	6	6	5	7	10	4	6	2	67
Total	100	223	310	347	413	411	470	524	431	522	342	4.093

AÑO 2018

CP	FECHA	ACREDITADAS	NO ACREDITADAS	NO ADMITIDAS/ DESESTIMADAS	TOTAL
1 ^a -105 ^a	2008 a 2017	3654	32	65	3.751
106 ^a	26/01/2018	58	1	1	60
107 ^a	28/02/2018	62	0	1	63
108 ^a	28/03/2018	54	0	0	54
109 ^a	19/04/2018	43	0	0	43
110 ^a	16/05/2018	61	1	0	62
111 ^a	06/06/2018	31	1	0	32
112 ^a	15/06/2018	28	0	0	28
		3991	35	67	4.093

Entre el 1 de agosto de 2008 y el 15 de junio de 2018, la Secretaría Técnica de la Comisión de Formación Continuada de las Profesiones Sanitarias de la Comunidad Autónoma de Cantabria ha recibido un total de **4.148 solicitudes** para la acreditación de cursos de formación continuada.

Esta comisión permanente está formada por **28 solicitudes** de actividades, las cuales se han acreditado al haber cumplido los criterios comunes y mínimos establecidos a nivel nacional.

Una vez finalizada la reunión de la Comisión Permanente, los datos quedarán de esta forma:

- **4.026 solicitudes**, el **96%** de las solicitudes presentadas, habrán sido sometidas al proceso de evaluación puesto que reúnen los requisitos exigidos por la comisión nacional de formación continuada, respecto a destinatarios y áreas, habrán sido acreditadas (**3991**) o rechazadas (**35**).
- En **67 solicitudes** no ha sido así, por lo que se ha desestimado la petición de acreditación, o bien el proveedor ha renunciado a su acreditación antes de su resolución, o bien se registró la misma actividad con dos números diferentes (**2 %**).
- Un **2%**, **55 solicitudes**, estarán en proceso de evaluación.

EVALUADAS	4.026	96%
DESESTIMADAS/DESISTIMADAS	67	2%
EN PROCESO DE EVALUACIÓN	55	2%
	4.148	100%

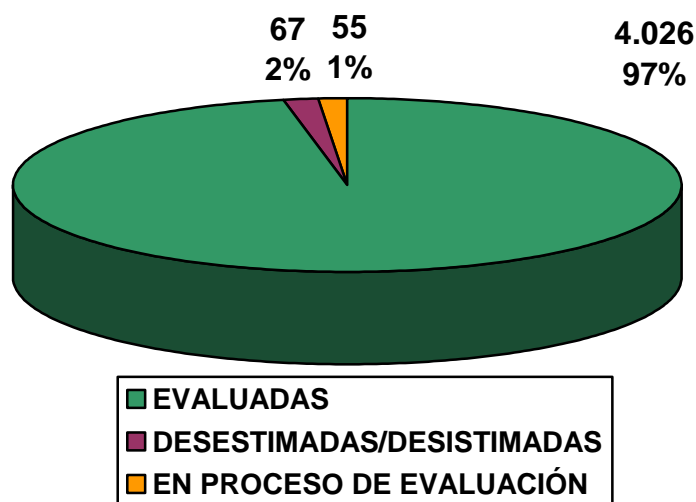

De las **4.026 solicitudes** evaluadas, **2.812 (70%)** son actividades presentadas por primera vez a acreditar (una primera edición), mientras que **1.214 (30%)** de las solicitudes, corresponden a ediciones sucesivas de actividades previamente acreditadas a nivel nacional o autonómico.

1ª EDICIÓN	2.812	70%
EDICIONES SUCESSIVAS	1.214	30%
	4.026	100%

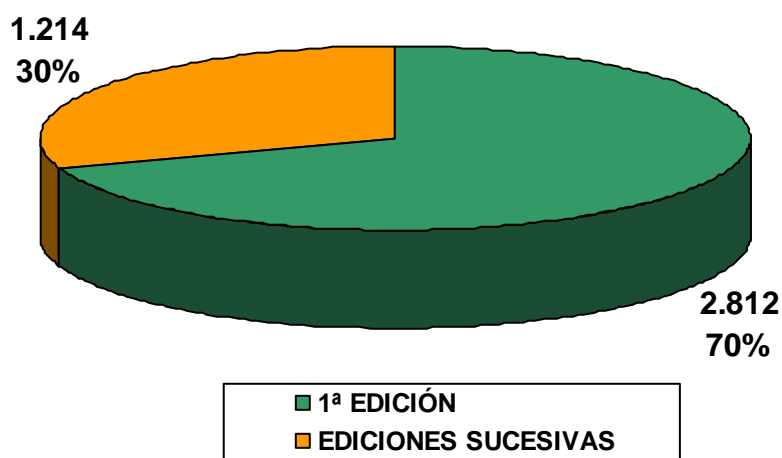

Del total de solicitudes evaluadas, **4.026**, ha habido **3.991 (99%)** que han superado el proceso de acreditación, y **35 (1%)** que no lo han superado.

ACREDITABLES	3.991	99%
NO ACREDITABLES	35	1%
	4.026	100%

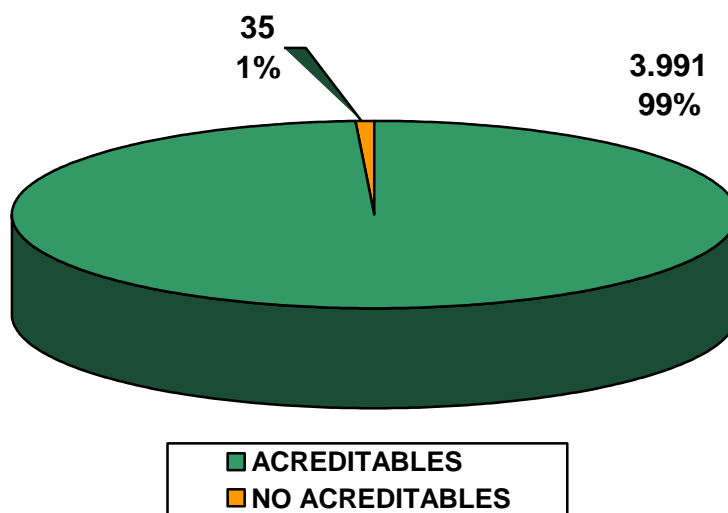

COMISIÓN PERMANENTE

112ª Reunión - 15 de junio de 2018

NÚMERO DE ACTIVIDADES PRESENTADAS POR ENTIDAD PROVEEDORA

PROVEEDOR	Nº SOLICITUDES
COLEGIO OFICIAL DE ENFERMERÍA DE CANTABRIA	3
ESCUELA UNIVERSITARIA GIMBERNAT CANTABRIA	1
GERENCIA DE ATENCION ESPECIALIZADA AREAS DE SALUD 3-4. HOSPITALES SIERRALLANA Y TRES MARES	1
GERENCIA DE ATENCION PRIMARIA	2
HOSPITAL DE LAREDO	3
HOSPITAL UNIVERSITARIO MARQUES DE VALDECILLA	10
HOSPITAL VIRTUAL VALDECILLA	1
SOCIEDAD CANTABRA DE MEDICINA DE FAMILIA Y COMUNITARIA	1
SOCIEDAD ESPAÑOLA DE DOCUMENTACION MÉDICA	1
SOCIEDAD ESPAÑOLA DE NEFROLOGIA -S.E.N.	4
SUBDIRECCION DE DESARROLLO Y CALIDAD ASISTENCIAL. SERVICIO CANTABRO DE SALUD	1
	28

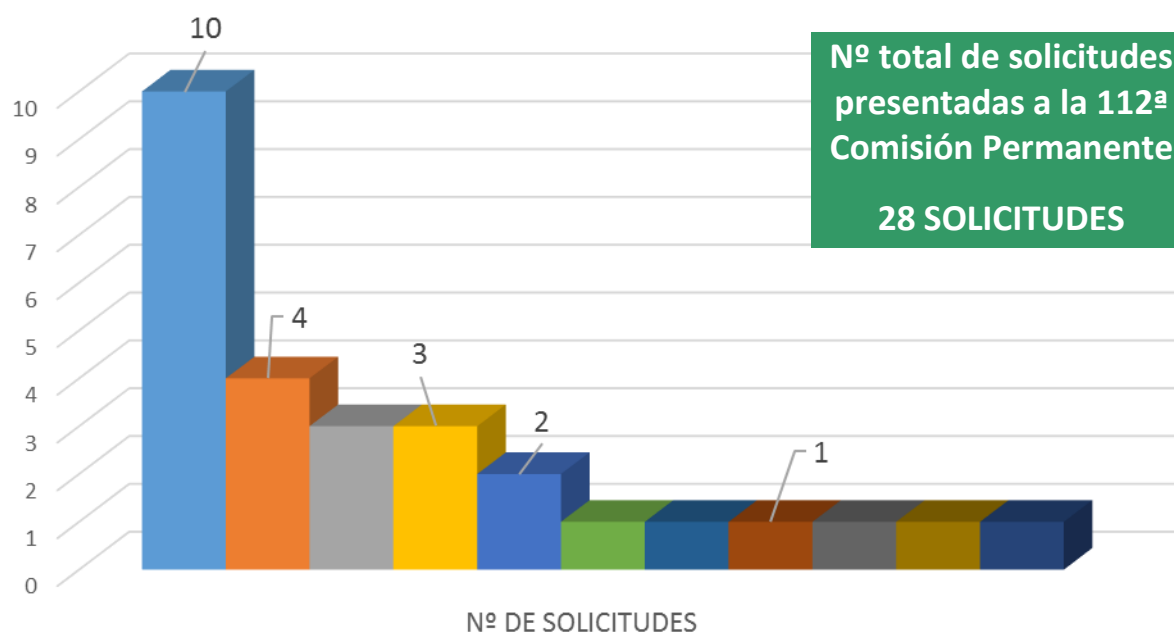

- HOSPITAL UNIVERSITARIO MARQUES DE VALDECILLA
- SOCIEDAD ESPAÑOLA DE NEFROLOGIA -S.E.N.
- COLEGIO OFICIAL DE ENFERMERÍA DE CANTABRIA
- HOSPITAL DE LAREDO
- GERENCIA DE ATENCION PRIMARIA
- ESCUELA UNIVERSITARIA GIMBERNAT CANTABRIA
- GERENCIA DE ATENCION ESPECIALIZADA AREAS DE SALUD 3-4. HOSP. SIERRALLANA Y TRES MARES
- HOSPITAL VIRTUAL VALDECILLA
- SOCIEDAD CANTABRA DE MEDICINA DE FAMILIA Y COMUNITARIA
- SOCIEDAD ESPAÑOLA DE DOCUMENTACION MÉDICA
- SUBDIRECCION DE DESARROLLO Y CALIDAD ASISTENCIAL SERVICIO CANTABRO DE SALUD

SOLICITUDES DE ACTIVIDADES PRESENTADAS A LA 112ª COMISIÓN PERMANENTE

COMISIÓN PERMANENTE	FECHA	ACREDITADAS	NO ACREDITADAS	DESESTIMADAS NO ADMITIDAS DESISTIDAS	TOTAL COMISIÓN
112ª REUNIÓN	15/06/2018	28	0	0	28

Esta comisión permanente está compuesta por 28 solicitudes, las cuales han sido acreditadas al cumplir los requisitos y criterios de calidad estipulados a nivel nacional.

Las 28 solicitudes acreditadas se corresponden con 54 actividades, ya que dentro de dichas solicitudes hay 26 actividades sucesivas.

SOLICITUDES PRESENTADAS	28
EDICIONES SUCESIVAS DENTRO DE LA SOLICITUD	26
TOTAL	54 ACTIVIDADES

SOLICITUDES ACREDITADAS 28

JORNADAS, CONGRESOS Y SESIONES CLÍNICAS

(10 Solicitudes)

A partir del 08/11/2012, se aplican unos nuevos criterios de acreditación basados en un procedimiento estandarizado para las reuniones científicas (congresos y jornadas), y para las sesiones clínicas. En esta ocasión hay:

Nº	NOMBRE DE ACTIVIDAD	PROVEEDOR	Nº CRÉDITOS TOTALES	TIPO DE ACTIVIDAD	Nº EDICIONES
247	XLVIII CONGRESO NACIONAL DE LA SOCIEDAD ESPAÑOLA DE NEFROLOGIA (S.E.N.) y IX CONGRESO IBEROAMERICANO DE NEFROLOGIA	SOCIEDAD ESPAÑOLA DE NEFROLOGIA -S.E.N.	CONSULTAR TABLA	CONGRESO	1
252	SIMPOSIO SATELITE DIALISIS	SOCIEDAD ESPAÑOLA DE NEFROLOGIA -S.E.N.	0,7	REUNION CIENTIFICA	1
253	SIMPOSIO SATELITE GLOMERULONEFRITIS	SOCIEDAD ESPAÑOLA DE NEFROLOGIA -S.E.N.	0,7	REUNION CIENTIFICA	1
254	MEJORA TUS COMPETENCIAS 3.3 PARA ENFERMERAS/OS. UNIDAD DE ARRITMIAS	HOSPITAL UNIVERSITARIO MARQUES DE VALDECILLA	0,2	SESIONES CLINICAS	1
257	XVIII JORNADAS NACIONALES DE DOCUMENTACION MÉDICA	SOCIEDAD ESPAÑOLA DE DOCUMENTACION MÉDICA	1	JORNADAS	1
262	SIMPOSIO SATELITE TRASPLANTE	SOCIEDAD ESPAÑOLA DE NEFROLOGIA SEN	0,8	REUNION CIENTIFICA	1

Nº	NOMBRE DE ACTIVIDAD	PROVEEDOR	Nº CRÉDITOS TOTALES	TIPO DE ACTIVIDAD	Nº EDICIONES
264	CAFÉ CIENTIFICO. EVALUACION DE LA EFICACIA DE LA CONSULTA TELEMÁTICA DE ENFERMERIA EN EDUCACION DIABETOLOGICA PARA EL SEGUIMIENTO DE LA DIABETES MELLITUS GESTACIONAL	HOSPITAL UNIVERSITARIO MARQUES DE VALDECILLA	0,1	REUNION CIENTIFICA	1
271	PROGRAMA DE SESIONES GENERALES DEL HOSPITAL DE LAREDO. 5ª EDICION	HOSPITAL DE LAREDO	0,2	SESIONES CLINICAS	1
273	JORNADA POLIFARMACIA COMO GRAN SÍNDROME GERIATRICO: EL PAPEL DE LOS PROFESIONALES	COLEGIO OFICIAL DE ENFERMERÍA DE CANTABRIA	0,2	JORNADAS	1
279	JORNADA DE ACOGIDA AL PERSONAL DE NUEVA INCORPORACION	HOSPITAL UNIVERSITARIO MARQUES DE VALDECILLA	0,4	JORNADAS	1

1ª EDICIÓN (15 Solicitudes)

Nº	NOMBRE DE ACTIVIDAD	PROVEEDOR	Nº CRÉDITOS	ÍNDICE CUANT.	ÍNDICE CUALIT.	Nº DE EDIC.
242	SISTEMA ESPAÑOL DE TRIAGE PARA ENFERMERAS DE NUEVA INCORPORACION	HOSPITAL DE LAREDO	0,7	0,44	1,55	1
249	ACTUALIZACION EN DIETA ENTERAL HOSPITALARIA	GERENCIA DE ATENCION ESPECIALIZADA AREAS DE SALUD 3-4. HOSPITALES SIERRALLANA Y TRES MARES	0,6	0,4	1,43	1
251	CUIDADOS PALIATIVOS: MODELO DE COORDINACION EN LA ATENCION AL PACIENTE	GERENCIA DE ATENCION PRIMARIA	1,1	0,66	1,62	1
255	ACTUALIZACION EN LA EVALUACION Y EL TRATAMIENTO DE LAS PATOLOGIAS DE LA EXTREMIDAD SUPERIOR	ESCUELA UNIVERSITARIA GIMBERNAT CANTABRIA	12,7	6,93	1,83	1
258	MANEJO DE LAS RELACIONES SALUDABLES E IGUALITARIAS EN LA PROFEISONA ENFERMERA	COLEGIO OFICIAL DE ENFERMERÍA DE CANTABRIA	0,6	0,39	1,44	1
259	MANEJO DE LOS PROBLEMAS DE DEGLUCION EN PACIENTE ANCIANO	COLEGIO OFICIAL DE ENFERMERÍA DE CANTABRIA	0,4	0,33	1,33	1
261	ACTUALIZACION EN LOS BAREMOS DE VALORACION DE DEPENDENCIA	GERENCIA DE ATENCION PRIMARIA	2,6	1,21	2,17	3
263	I CURSO DE SECUENCIACION MASIVA EN PATOLOGIA ONCOLOGICA ASISTENCIAL	HOSPITAL UNIVERSITARIO MARQUES DE VALDECILLA	2,1	1,32	1,56	1
268	ENTRENAMIENTO EN TECNICAS ENDOSCOPICAS POEM Y DES CON HIDRODISECTOR	HOSPITAL VIRTUAL VALDECILLA	2,7	1,18	2,28	1

Nº	NOMBRE DE ACTIVIDAD	PROVEEDOR	Nº CRÉDITOS	ÍNDICE CUANT.	ÍNDICE CUALIT.	Nº DE EDIC.
270	12 MESES-12 CUIDADOS. JUNIO. DESHABITUACION TABÁQUICA	HOSPITAL UNIVERSITARIO MARQUES DE VALDECILLA	0,8	0,33	2,49	1
278	ACOGIDA A ENFERMERAS/OS DE NUEVA INCORPORACION EN LA UNIDAD DE URGENCIAS	HOSPITAL UNIVERSITARIO MARQUES DE VALDECILLA	1,2	0,5	2,49	1
280	ACOGIDA A AUXILIARES DE ENFERMERIA DE NUEVA INCORPORACION EN LA UNIDAD DE URGENCIAS	HOSPITAL UNIVERSITARIO MARQUES DE VALDECILLA	1,5	0,61	2,49	1
281	APLICATIVO INFORMatico GACELA CARE PARA ENFERMERAS/OS.	HOSPITAL UNIVERSITARIO MARQUES DE VALDECILLA	1	0,4	2,49	8
282	APLICATIVO INFORMatico GACELA CARE PARA ENFERMERAS/OS. UNIDADES DE APOYO	HOSPITAL UNIVERSITARIO MARQUES DE VALDECILLA	0,6	0,24	2,49	8
283	APLICATIVO INFORMatico DE ADMINISTRACION DE MEDICACION,PRESCRIPCION ELECTRONICA ASISTIDA (PEA)	HOSPITAL UNIVERSITARIO MARQUES DE VALDECILLA	0,4	0,17	2,49	9

De las 15 solicitudes presentadas como primera edición que no son reuniones científicas, los datos relativos a la calidad de las actividades se muestran a continuación:

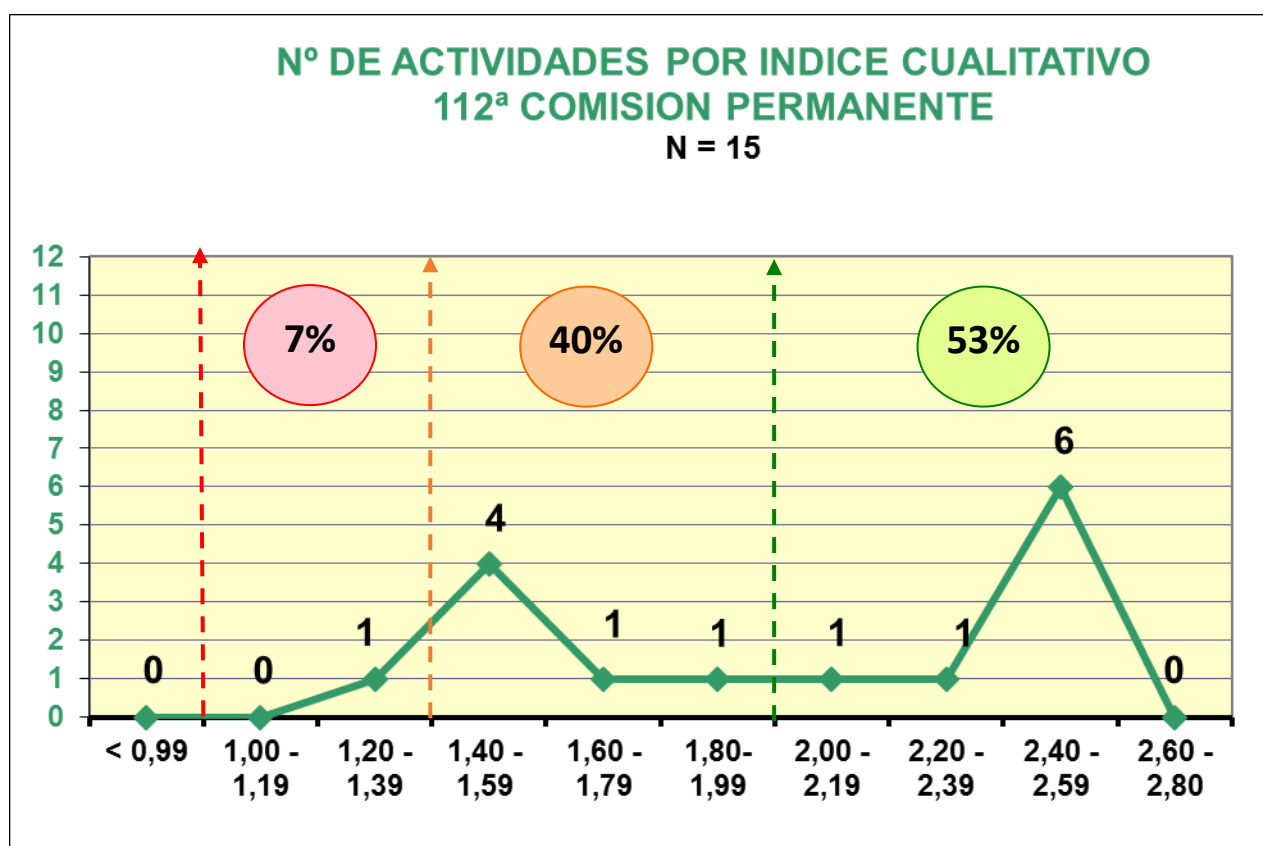

En esta ocasión, hay 1 actividad con índice cualitativo **BAJO**, representando un **7%** del total, , siendo con el índice cualitativo **MEDIO**, (entre 1,40 y 1,99), un **40%**, y con un nivel **ALTO** de calidad (a partir de 2,00) suponen un **53%** en esta ocasión.

EDICIONES SUCESIVAS (3 Solicitudes)

Nº	NOMBRE DE ACTIVIDAD	PROVEEDOR	Nº CRÉDITOS	Nº DE EXPEDIENTE	Nº DE EDIC.
256	PRESCRIPCIÓN DE LA IT EN PROBLEMAS MENTALES NO GRAVES ("VAMOS A LLEGAR A UN ACUERDO SOBRE LA BAJA")	SUBDIRECCIÓN DE DESARROLLO Y CALIDAD ASISTENCIAL SERVICIO CANTABRO DE SALUD	0,7	12.667-425/17	2
265	ACTUALIZACIÓN EN RCP BÁSICA Y AVANZADA	HOSPITAL DE LAREDO	0,3	12.104-398/17	2
266	CURSO DE INSTRUCTOR DE REANIMACIÓN CARDIOPULMONAR Y DESFIBRILACIÓN AUTOMÁTICA	SOCIEDAD CANTABRA DE MEDICINA DE FAMILIA Y COMUNITARIA	5,3	12417-327/16	1

CARACTERÍSTICAS DE LAS 54 ACTIVIDADES ACREDITADAS

POR EL TIPO DE ACTIVIDAD

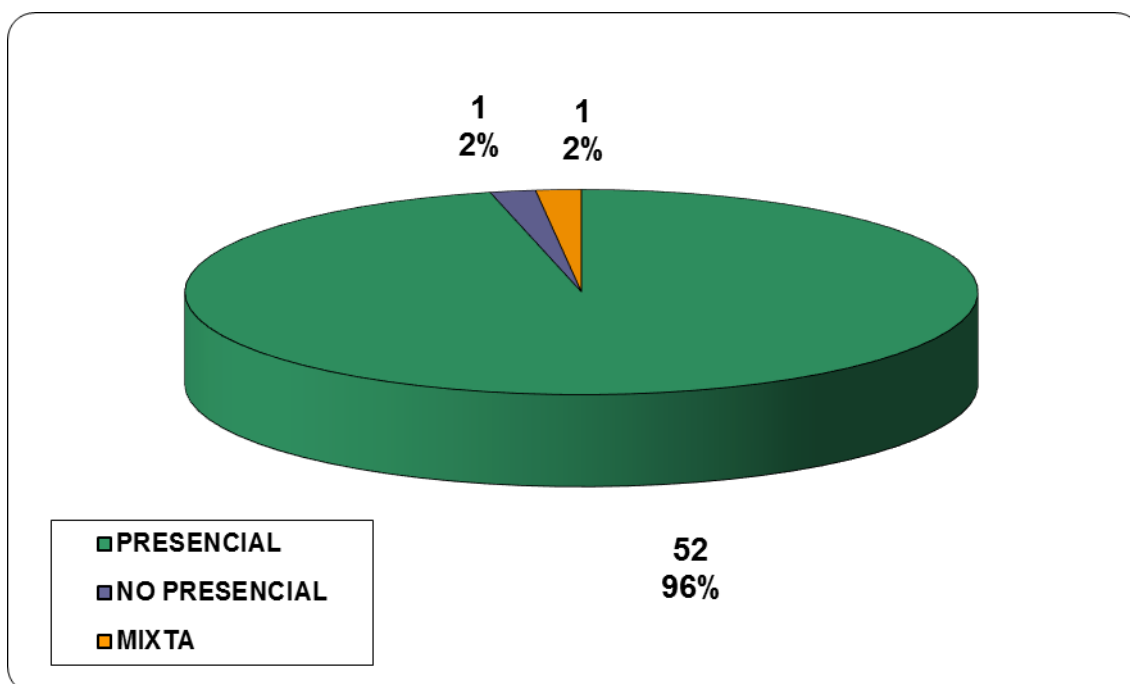

POR NUMERO DE EDICIONES

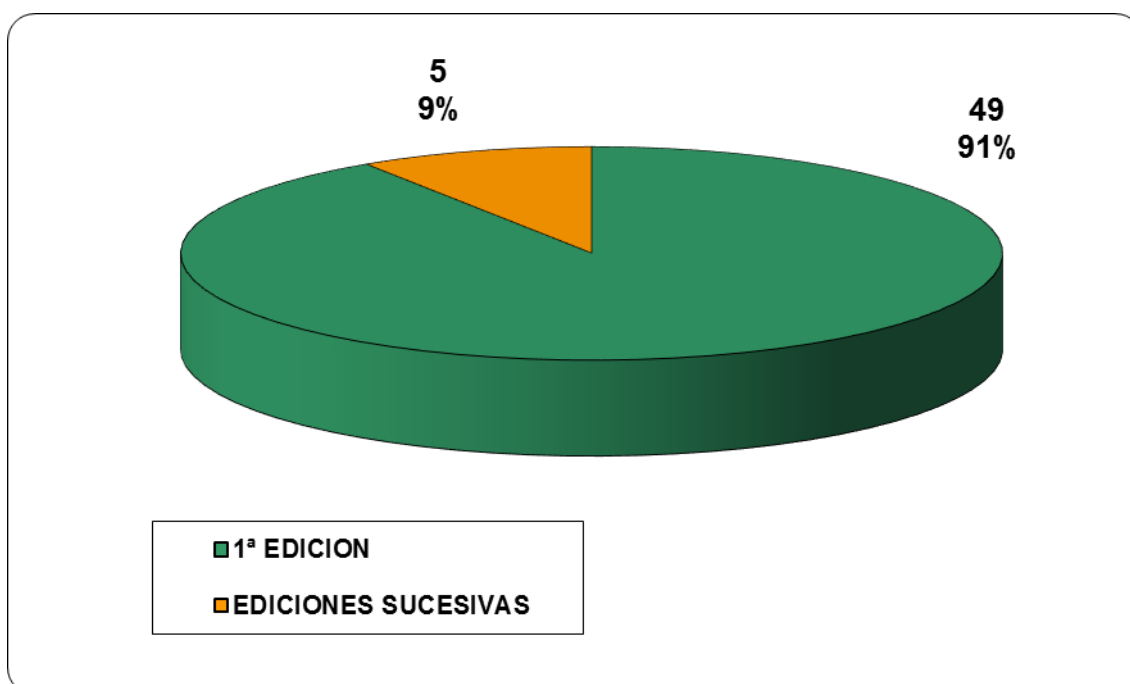

LUGAR DE REALIZACION

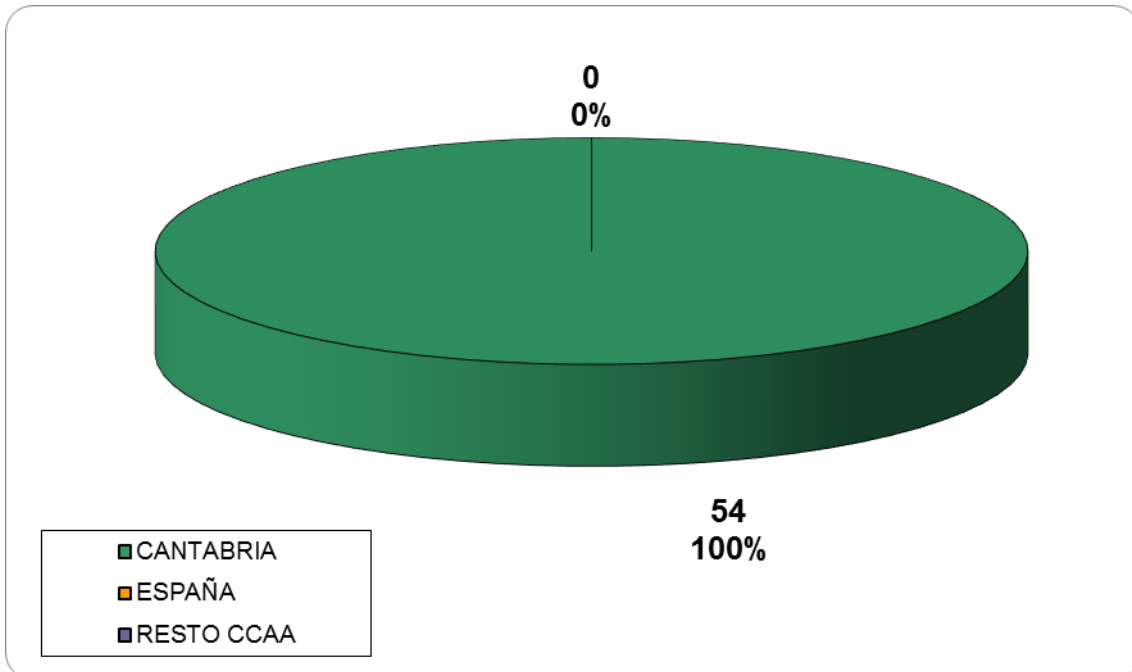

POR EL FORMATO DE LA ACTIVIDAD

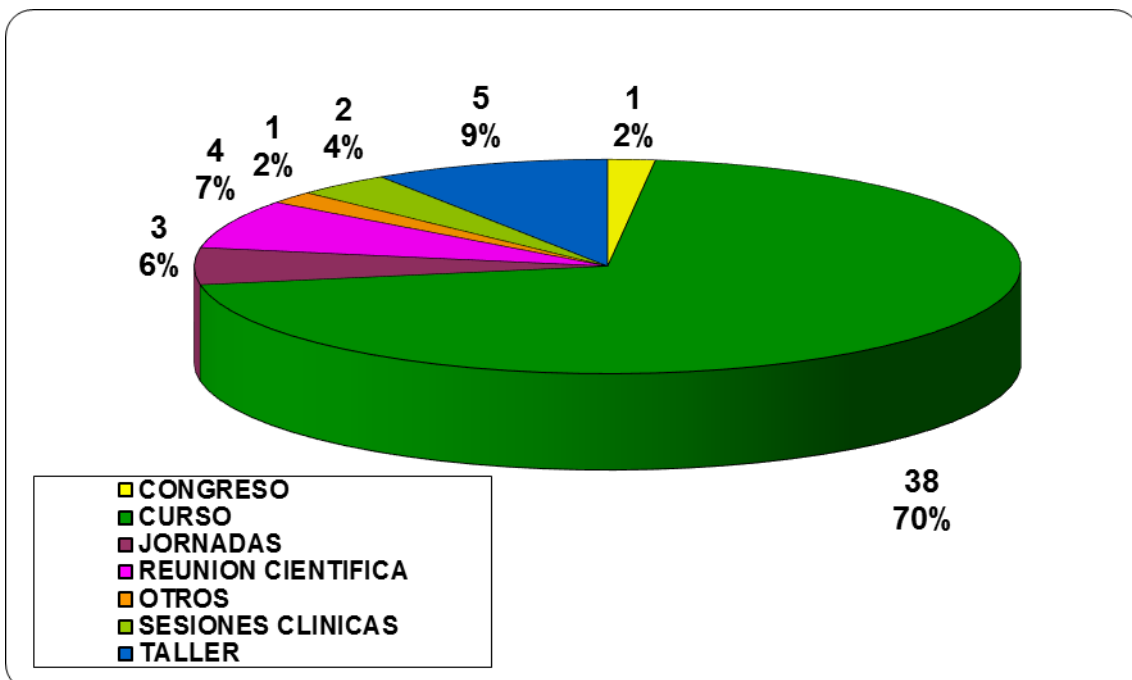

POR EL AREA DE CONOCIMIENTO

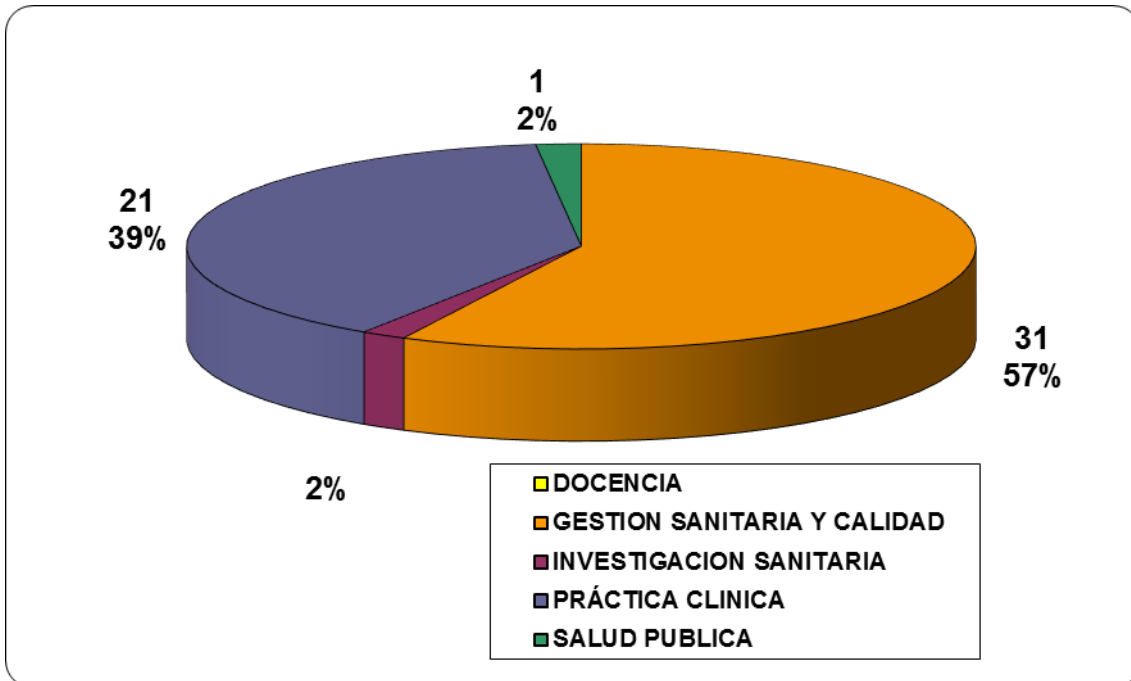

POR LOS PROFESIONALES A LOS QUE SE DIRIGE LA ACTIVIDAD

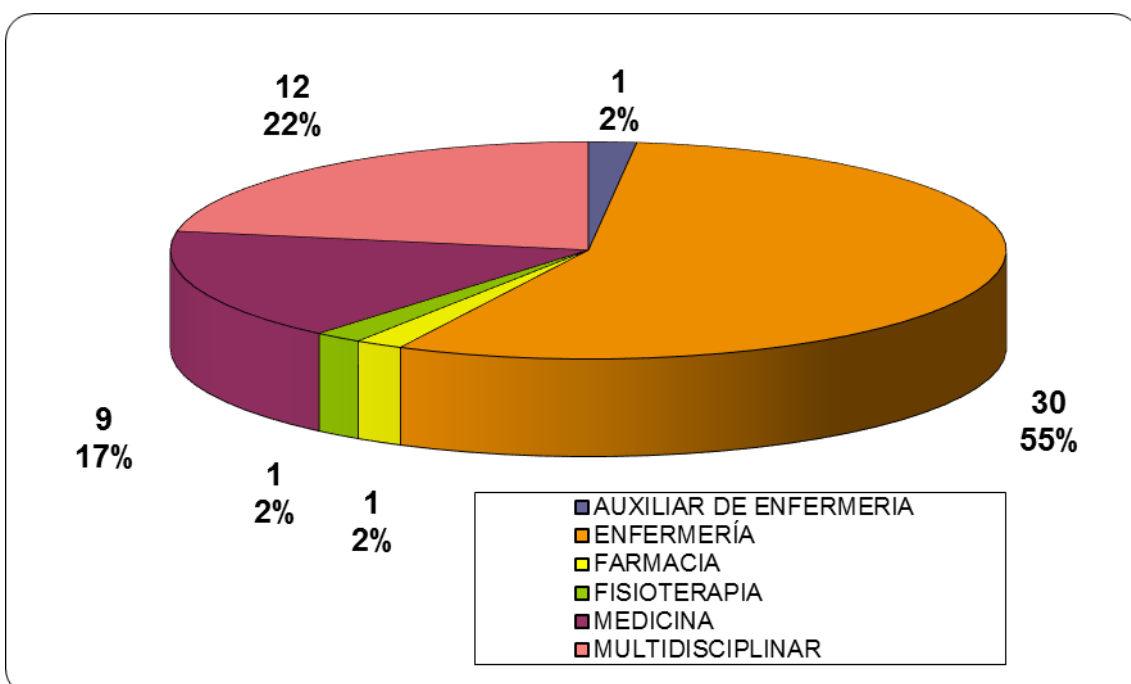

POR EL NÚMERO DE ALUMNOS

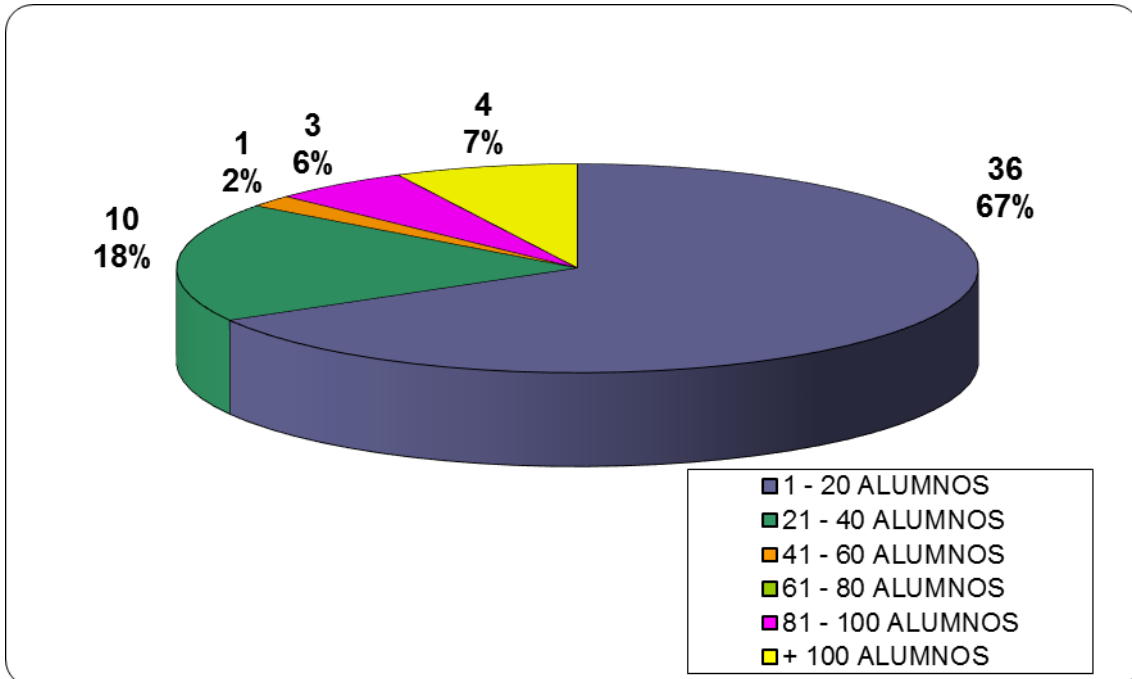

POR LA DURACIÓN EN HORAS

