

# MEMORIA DE ACTIVIDADES

86<sup>a</sup>  
COMISIÓN PERMANENTE

31 de mayo de 2016

## HISTORIA DE LA CFC DE CANTABRIA

### COMISIONES PERMANENTES REALIZADAS (desde el 1 de agosto de 2008)

AÑO	2008	2009	2010	2011	2012	2013	2014	2015	2016	TOTAL
Nº DE COMISIONES	4	10	10	12	12	12	11	10	5	86

### SOLICITUDES PRESENTADAS A ACREDITAR POR AÑO (desde el 1 de agosto de 2008)

AÑO	2008	2009	2010	2011	2012	2013	2014	2015	2016	TOTAL
ACREDITADAS	92	199	308	338	403	405	457	513	217	2932
NO ACREDITADAS	6	6	1	3	4	1	6	1	1	29
DESESTIMADAS /NO ADMITIDAS /DESISTIDAS	2	18	1	6	6	5	7	10	1	56
<b>Total</b>	<b>100</b>	<b>223</b>	<b>310</b>	<b>347</b>	<b>413</b>	<b>411</b>	<b>470</b>	<b>524</b>	<b>219</b>	<b>3017</b>

RESUMEN DE DATOS POR COMISIONES PERMANENTES		ÁÑO	Nº DE COMISIÓN PERMANENTE	FECHA	ACREDITADAS	NO ACREDITADAS	DESESTI-MADAS, NO ADMITIDAS	TOTAL POR COMISIÓN
RESUMEN DE DATOS POR COMISIONES PERMANENTES	2008	1ª	29/09/2008	22	4	0	26	
		2ª	24/10/2008	32	1	1	34	
		3ª	19/11/2008	29	1	0	30	
		4ª	15/12/2008	9	0	1	10	
	2009	5ª	19/01/2009	22	0	11	33	
		6ª	20/02/2009	20	1	2	23	
		7ª	19/03/2009	21	1	0	22	
		8ª	28/04/2009	21	2	0	23	
		9ª	28/05/2009	10	0	3	13	
		10ª	15/07/2009	9	0	1	10	
		11ª	28/08/2009	18	0	1	19	
		12ª	30/09/2009	18	1	0	19	
		13ª	27/10/2009	34	1	0	35	
		14ª	09/12/2009	26	0	0	26	
	2010	15ª	21/01/2010	53	0	0	53	
		16ª	03/03/2010	34	0	0	34	
		17ª	29/03/2010	47	0	0	47	
		18ª	19/04/2010	21	0	0	21	
		19ª	20/05/2010	24	1	0	25	
		20ª	22/06/2010	13	0	0	13	
		21ª	08/09/2010	33	0	0	33	
		22ª	08/10/2010	27	0	0	27	
		23ª	10/11/2010	33	0	1	34	
		24ª	03/12/2010	23	0	0	23	
	2011	25ª	19/01/2011	53	0	0	53	
		26ª	15/02/2011	34	0	0	34	
		27ª	03/03/2011	21	0	0	21	
		28ª	07/04/2011	23	0	0	23	
		29ª	05/05/2011	21	0	0	21	
		30ª	07/06/2011	16	0	0	16	
		31ª	15/07/2011	8	0	0	8	
		32ª	02/09/2011	29	0	0	29	
		33ª	05/10/2011	47	0	2	49	
		34ª	25/10/2011	48	2	2	52	
		35ª	21/11/2011	25	0	2	27	
		36ª	19/12/2011	13	1	0	14	
	2012	37ª	18/01/2012	28	2	0	30	
		38ª	10/02/2012	45	0	0	45	
		39ª	13/03/2012	30	0	0	30	
		40ª	23/04/2012	31	1	0	32	
		41ª	21/05/2012	18	0	3	21	
		42ª	06/06/2012	55	1	0	56	
		43ª	12/07/2012	43	0	0	43	
		44ª	07/08/2012	11	0	0	11	
		45ª	12/09/2012	32	0	0	32	
		46ª	04/10/2012	35	0	1	36	
		47ª	08/11/2012	38	0	2	40	
		48ª	14/12/2012	37	0	0	37	

		AÑO	Nº DE COMISIÓN PERMANENTE	FECHA	ACREDI-TADAS	NO ACREDI-TADAS	DESESTI-MADAS, NO ADMITIDAS	TOTAL POR COMISIÓN	
<b>RESUMEN DE DATOS POR COMISIONES PERMANENTES</b>	<b>2013</b>		<b>49<sup>a</sup></b>	18/01/2013	39	0	2	<b>41</b>	
			<b>50<sup>a</sup></b>	14/02/2013	33	0	0	<b>33</b>	
			<b>51<sup>a</sup></b>	15/03/2013	44	0	1	<b>45</b>	
			<b>52<sup>a</sup></b>	15/04/2013	38	0	0	<b>38</b>	
			<b>53<sup>a</sup></b>	17/05/2013	34	0	0	<b>34</b>	
			<b>54<sup>a</sup></b>	14/06/2013	20	0	1	<b>21</b>	
			<b>55<sup>a</sup></b>	16/07/2013	24	1	0	<b>25</b>	
			<b>56<sup>a</sup></b>	23/08/2013	31	0	0	<b>31</b>	
			<b>57<sup>a</sup></b>	24/09/2013	42	0	0	<b>42</b>	
			<b>58<sup>a</sup></b>	15/10/2013	30	0	1	<b>31</b>	
			<b>59<sup>a</sup></b>	12/11/2013	40	0	0	<b>40</b>	
			<b>60<sup>a</sup></b>	17/12/2013	30	0	0	<b>30</b>	
		<b>2014</b>		<b>61<sup>a</sup></b>	16/01/2014	33	1	0	<b>34</b>
			<b>62<sup>a</sup></b>	13/02/2014	36	0	2	<b>38</b>	
			<b>63<sup>a</sup></b>	11/03/2014	39	1	0	<b>40</b>	
			<b>64<sup>a</sup></b>	10/04/2014	49	0	0	<b>49</b>	
			<b>65<sup>a</sup></b>	16/05/2014	45	0	0	<b>45</b>	
			<b>66<sup>a</sup></b>	26/06/2014	35	0	0	<b>35</b>	
			<b>67<sup>a</sup></b>	31/07/2014	48	0	0	<b>48</b>	
			<b>68<sup>a</sup></b>	05/09/2014	38	0	1	<b>39</b>	
			<b>69<sup>a</sup></b>	09/10/2014	48	2	1	<b>51</b>	
			<b>70<sup>a</sup></b>	30/10/2014	39	0	1	<b>40</b>	
		<b>71<sup>a</sup></b>	04/12/2014	47	2	2	<b>51</b>		
		<b>2015</b>		<b>72<sup>a</sup></b>	23/01/2015	51	0	0	<b>51</b>
			<b>73<sup>a</sup></b>	19/02/2015	50	0	2	<b>52</b>	
			<b>74<sup>a</sup></b>	19/03/2015	53	0	1	<b>54</b>	
			<b>75<sup>a</sup></b>	28/04/2015	73	0	2	<b>75</b>	
			<b>76<sup>a</sup></b>	09/06/2015	62	0	2	<b>64</b>	
			<b>77<sup>a</sup></b>	24/07/2015	60	0	1	<b>61</b>	
			<b>78<sup>a</sup></b>	03/09/2015	55	0	1	<b>56</b>	
			<b>79<sup>a</sup></b>	01/10/2015	39	1	0	<b>39</b>	
			<b>80<sup>a</sup></b>	28/10/2015	32	0	0	<b>32</b>	
			<b>81<sup>a</sup></b>	10/12/2015	38	0	1	<b>39</b>	
		<b>2016</b>		<b>82<sup>a</sup></b>	22/01/2016	48	0	0	<b>48</b>
			<b>83<sup>a</sup></b>	26/02/2016	53	1	0	<b>54</b>	
			<b>84<sup>a</sup></b>	31/03/2016	41	0	1	<b>42</b>	
	<b>85<sup>a</sup></b>		25/04/2016	33	0	0	<b>33</b>		
	<b>86<sup>a</sup></b>		<b>31/05/2016</b>	<b>42</b>	<b>0</b>	<b>0</b>	<b>42</b>		
					<b>2932</b>	<b>29</b>	<b>56</b>	<b>3017</b>	
					<b>97%</b>	<b>1%</b>	<b>2%</b>	<b>100%</b>	

Entre el 1 de agosto de 2008 y el 31 de mayo de 2016, la Secretaría Técnica de la Comisión de Formación Continuada de las Profesiones Sanitarias de la comunidad autónoma de Cantabria ha recibido un total de **3.054 solicitudes** para la acreditación de cursos de formación continuada.

Esta comisión permanente está formada por **42 solicitudes de actividades**, habiendo resultado todas acreditadas al haber superado el criterio de calidad establecido a nivel nacional.

Una vez finalizada la reunión de la Comisión Permanente, los datos quedarán de esta forma:

- **2.961 solicitudes**, el **97%** de las solicitudes presentadas, habrán sido sometidas al proceso de evaluación puesto que reúnen los requisitos exigidos por la comisión nacional de formación continuada, respecto a destinatarios y áreas, habrán sido acreditadas (**2.932**) o rechazadas (**29**).
- En **56 solicitudes** no ha sido así, por lo que se ha desestimado la petición de acreditación, o bien el proveedor ha renunciado a su acreditación antes de su resolución, (**2 %**).
- Un **1%**, **37 solicitudes**, estarán en proceso de evaluación.

<b>EVALUADAS</b>	<b>2.961</b>	<b>97%</b>
<b>DESESTIMADAS/DESISTIMADAS</b>	<b>56</b>	<b>2%</b>
<b>EN PROCESO DE EVALUACIÓN</b>	<b>37</b>	<b>1%</b>
	<b>3.054</b>	<b>100,00%</b>

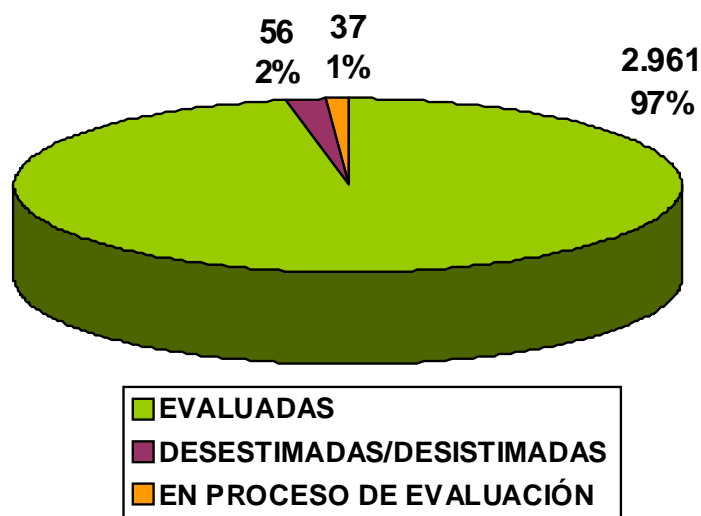

De las **2.961 solicitudes** evaluadas, **2044 (69%)** son actividades presentadas por primera vez a acreditar (una primera edición), mientras que **917 (31%)** de las solicitudes, corresponden a ediciones sucesivas de actividades previamente acreditadas a nivel nacional o autonómico.

<b>1ª EDICIÓN</b>	<b>2.044</b>	<b>69 %</b>
<b>EDICIONES SUCESIVAS</b>	<b>917</b>	<b>31 %</b>
	<b>2.961</b>	<b>100,00%</b>

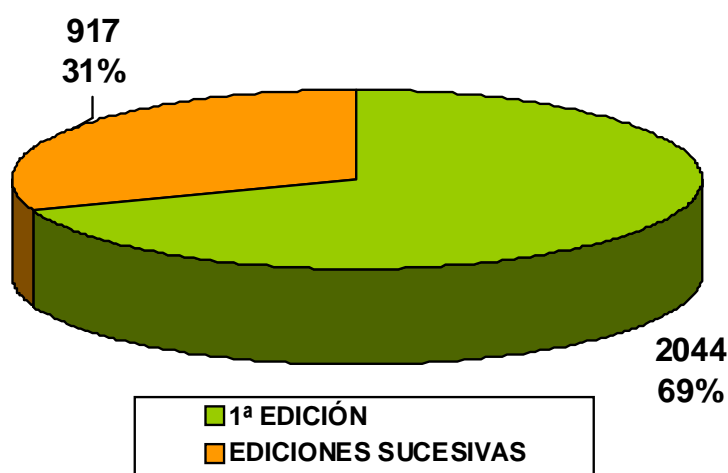

Del total de solicitudes evaluadas, **2.961**, ha habido **2.932 (99%)** que han superado el proceso de acreditación, y **29 (1%)** que no lo han superado.

<b>ACREDITABLES</b>	<b>2.932</b>	<b>99%</b>
<b>NO ACREDITABLES</b>	<b>29</b>	<b>1%</b>
	<b>2.961</b>	<b>100%</b>

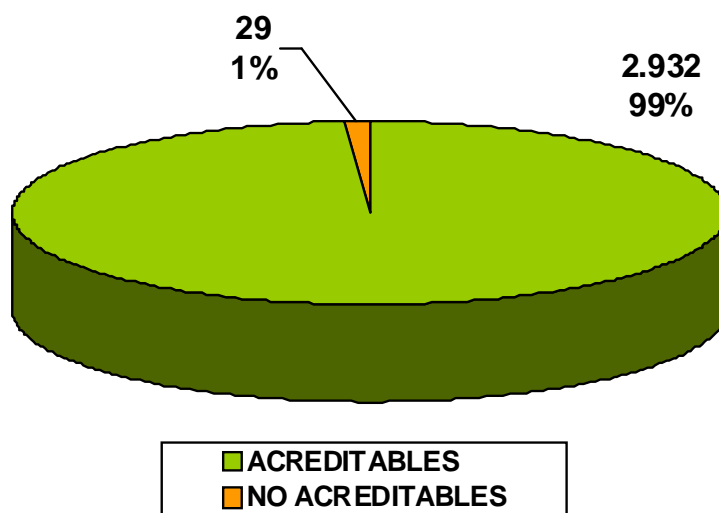

## COMISIÓN PERMANENTE

### 86ª Reunión - 31 de mayo de 2016

### NÚMERO DE ACTIVIDADES PRESENTADAS POR ENTIDAD PROVEEDORA

PROVEEDOR	Nº SOLICITUDES
AMINE	1
ANTONIO PAREJO MORA	1
COLEGIO OFICIAL DE ENFERMERÍA DE CANTABRIA	1
CRUZ ROJA CANTABRIA	2
FISIOKARMA S.C.	2
FUNDACION DEL COLEGIO OFICIAL DE MEDICOS DE CANTABRIA	1
FUNDACIÓN INSTITUTO DE INVESTIGACIÓN MARQUÉS DE VALDECILLA (IDIVAL)	1
GERENCIA DE ATENCIÓN ESPECIALIZADA ÁREAS DE SALUD 3-4. H. SIERRALLANA Y TRES MARES	4
GERENCIA DE ATENCIÓN PRIMARIA	1
HOSPITAL DE LAREDO	3
HOSPITAL UNIVERSITARIO MARQUÉS DE VALDECILLA	9
HOSPITAL VIRTUAL VALDECILLA	10
ICOMED JAVIER RODRÍGUEZ PALENCIA	2
MUTUA MONTAÑESA	1
SOCIEDAD CÁNTABRA DE MEDICINA DE URGENCIAS Y EMERGENCIAS	1
UNIVERSIDAD DE CANTABRIA	2
	<b>42</b>

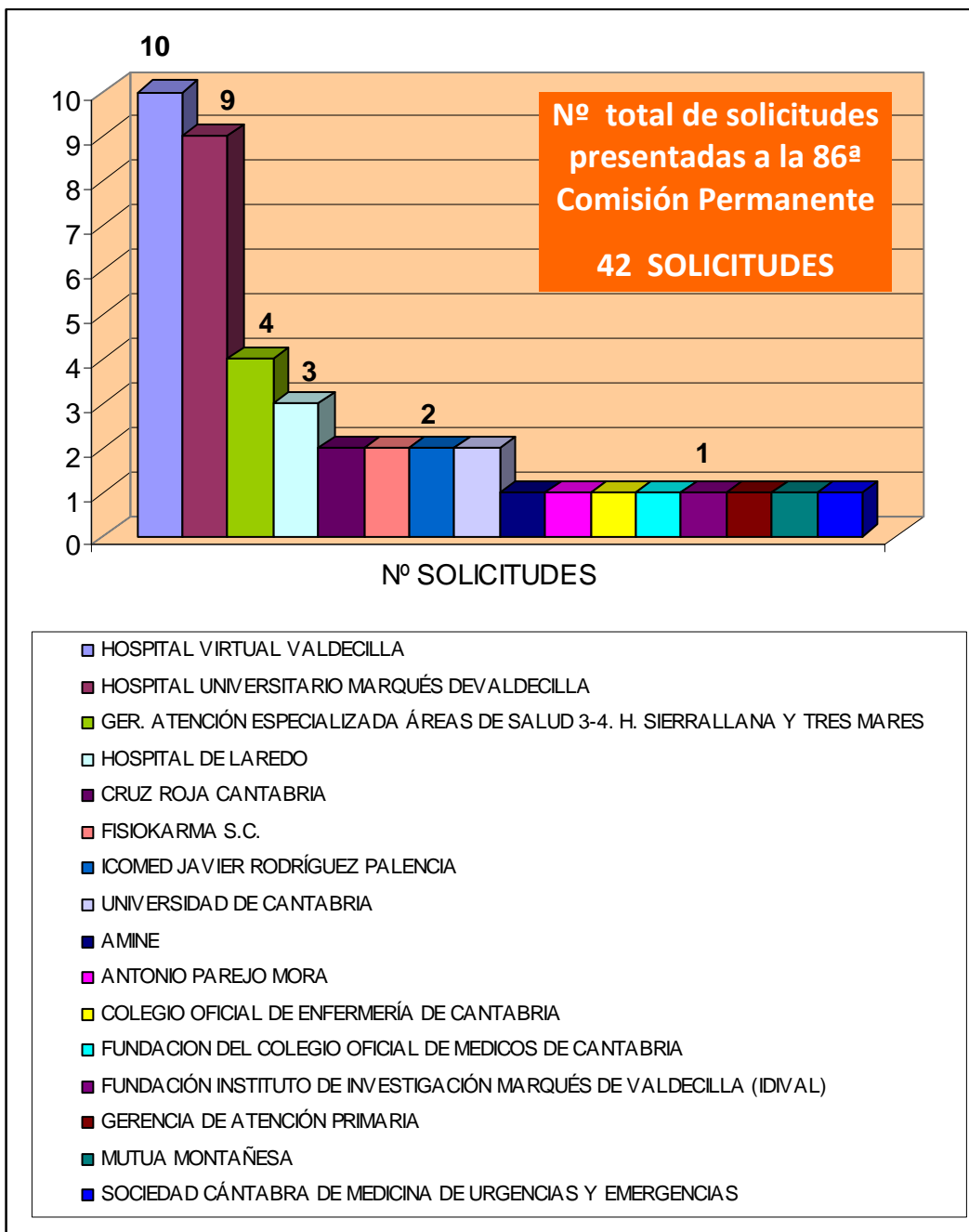



## SOLICITUDES DE ACTIVIDADES PRESENTADAS A LA 86ª COMISIÓN PERMANENTE

COMISIÓN PERMANENTE	FECHA	ACREDITADAS	NO ACREDITADAS	DESESTIMADAS NO ADMITIDAS DESISTIDAS	TOTAL COMISIÓN
86ª REUNIÓN	31/05/2016	42	0	0	42

Esta comisión permanente está formada por **42 solicitudes**, habiendo resultado todas acreditadas al cumplir los criterios de calidad establecidos a nivel nacional.

Las 42 solicitudes acreditadas se corresponden con 60 actividades, ya que dentro de dichas solicitudes hay 18 actividades sucesivas.

<b>SOLICITUDES PRESENTADAS</b>	42
<b>EDICIONES SUCESSIVAS DENTRO DE LA SOLICITUD</b>	18
<b>TOTAL</b>	<b>60 ACTIVIDADES</b>

## SOLICITUDES ACREDITADAS ..... 42

### JORNADAS, CONGRESOS Y SESIONES CLÍNICAS

#### (2 Solicitudes)

A partir del 08/11/2012, se aplican unos nuevos criterios de acreditación basados en un procedimiento estandarizado para las reuniones científicas (congresos y jornadas), y para las sesiones clínicas. En esta ocasión hay:

Nº	NOMBRE DE ACTIVIDAD	PROVEEDOR	Nº CRÉDITOS TOTALES	TIPO DE ACTIVIDAD	Nª EDICIONES
161	JORNADAS SEMES CANTABRIA: MANEJO SEGURO DEL DOLOR. ACTUALIZACIÓN DEL MANEJO DEL DOLOR EN URGENCIAS	SOCIEDAD CÁNTABRA DE MEDICINA DE URGENCIAS Y EMERGENCIAS	0,4	JORNADA	1
164	REUNIÓN CIENTÍFICA SOBRE CONTENCIÓNES. "LA SUJECIÓN NO ES UN CUIDADO"	COLEGIO OFICIAL DE ENFERMERÍA DE CANTABRIA	0,4	REUNION CIENTIFICA	1

## 1ª EDICIÓN (33 Solicitudes)

Nº	NOMBRE DE ACTIVIDAD	PROVEEDOR	Nº CRÉDITOS	ÍNDICE CUANT.	ÍNDICE CUALIT.	Nº DE EDIC.
63	I CURSO AVANZADO DE MONITORIZACION INTRAOPERATORIA EN CIRUGIA RAQUIMEDULAR	AMINE	0,7	0,42	1,67	1
83	EL PENSAMIENTO CRITICO APLICADO AL PROCESO ENFERMERO	GERENCIA DE ATENCION ESPECIALIZADA ÁREAS DE SALUD TORRELAVEGA-REINOSA (HOSPITALES SIERRALLANA Y TRES MARES)	1	0,46	2,12	1
90	TOMA DE DECISIONES Y ABORDAJE MULTIDISCIPLINAR EN EL MANEJO DE LA VÍA AÉREA DIFÍCIL EN CARDIOLOGÍA DE CRÍTICOS	HOSPITAL VIRTUAL VALDECILLA	1,3	0,63	2	8
91	CURSO DE ESCISIÓN TOTAL MESORRECTAL TRANSANAL	HOSPITAL VIRTUAL VALDECILLA	3,6	1,65	2,17	1
93	CURSO PARA INSTRUCTORES AVANZADOS EN SIMULACIÓN CLÍNICA	HOSPITAL VIRTUAL VALDECILLA	7,7	3,66	2,1	1
94	ENTRENANDO INTERPRETACION DEL ECG ON LINE	FUNDACION DEL COLEGIO OFICIAL DE MEDICOS DE CANTABRIA	4,7	2,13	2,2	1
99	GESTIÓN DE SERVICIOS SOCIO-SANITARIOS Y SOCIALES	UNIVERSIDAD DE CANTABRIA	7,2	3,88	1,85	1
100	III CURSO DE CITOMETRÍA DE FLUJO. TÉCNICAS Y APLICACIONES EN CLÍNICA E INVESTIGACIÓN	FUNDACIÓN INSTITUTO DE INVESTIGACIÓN MARQUÉS DE VALDECILLA (IDIVAL)	4	2,28	1,77	1
107	ABORDAJE OSTEOPATICO DE LAS PATOLOGIAS CERVICODORSALES Y LUMBOPELVICAS	ANTONIO PAREJO MORA	6,1	4,08	1,5	1

Nº	NOMBRE DE ACTIVIDAD	PROVEEDOR	Nº CRÉDITOS	ÍNDICE CUANT.	ÍNDICE CUALIT.	Nº DE EDIC.
109	PROGRAMA DE ENTRENAMIENTO DE ATENCIÓN AL PARTO EXTRAHOSPITALARIO PARA MEDICOS Y ENFERMER@S DE ATENCIÓN PRIMARIA	HOSPITAL VIRTUAL VALDECILLA	2,4	1,32	1,8	2
112	EVALUACIÓN DEL DEBRIEFING EN SALUD (D.A.S.H.)	HOSPITAL VIRTUAL VALDECILLA	1,1	0,5	2,13	1
114	CURSO DE ESCISION MESORRECTAL TRANSANAL	HOSPITAL VIRTUAL VALDECILLA	2	0,99	2,07	1
121	TALLER HABILIDADES PARA CONSTRUIR LA RELACIÓN TUTOR-RESIDENTE	GERENCIA DE ATENCIÓN PRIMARIA	0,9	0,44	2,08	3
123	GESTIÓN DE RESIDUOS HOSPITALARIOS	GERENCIA DE ATENCIÓN ESPECIALIZADA ÁREAS DE SALUD 3-4. HOSPITALES SIERRALLANA Y TRES MARES	0,4	0,22	1,97	2
124	ATENCIÓN Y CUIDADOS DEL PACIENTE QUEMADO	GERENCIA DE ATENCIÓN ESPECIALIZADA ÁREAS DE SALUD 3-4. HOSPITALES SIERRALLANA Y TRES MARES	0,4	0,22	2	3
125	CURSO DE HDR BRAQUITERAPIA EN CÁNCER DE PRÓSTATA	HOSPITAL VIRTUAL VALDECILLA	3,2	1,49	2,13	1
127	ENTRENAMIENTO CLÍNICO EXPERIMENTAL CON NUEVO DISPOSITIVO DE SUTURA APOLLO	HOSPITAL VIRTUAL VALDECILLA	3,2	1,51	2,15	1
135	LA METODOLOGÍA ENFERMERA EN LA PRÁCTICA CLÍNICA	MUTUA MONTAÑESA	2,6	1,98	1,33	1
136	GESTIÓN CLÍNICA Y SISTEMAS DE INFORMACIÓN SANITARIA	UNIVERSIDAD DE CANTABRIA	6,1	4,23	1,45	1

Nº	NOMBRE DE ACTIVIDAD	PROVEEDOR	Nº CRÉDITOS	ÍNDICE CUANT.	ÍNDICE CUALIT.	Nº DE EDIC.
137	CURSO DE CAPACITACIÓN PARA LAS JEFATURAS DE GUARDIA Y SUPERVISORES	HOSPITAL DE LAREDO	1,7	0,94	1,78	1
141	LA FISIOTERAPIA EN EL CÓLICO DEL LACTANTE	FISIOKARMA S.C.	4	2,15	1,85	1
142	FISIOTERAPIA EN EL DEPORTE, PREVENCIÓN Y READAPTACIÓN LESIONAL	FISIOKARMA S.C.	4	2,15	1,85	1
143	IV CURSO DEL NORTE PEDIATRICO	HOSPITAL UNIVERSITARIO MARQUÉS DEVALDECILLA	1,4	0,88	1,63	1
145	TALLER DE INMOVILIZACIONES EN TRAUMATOLOGÍA DE URGENCIA	HOSPITAL DE LAREDO	0,7	0,44	1,48	1
148	INTEGRACION DE LA VALORACION Y EL TRATAMIENTO OSTEOPATICO DE LAS REGIONES CERVICAL, DORSAL-COSTILLAS Y DEL MIEMBRO SUPERIOR	ICOMED JAVIER RODRÍGUEZ PALENCIA	3,1	1,83	1,72	2
150	ACTUALIZACION DE CONOCIMIENTOS EN ENFERMERIA DE ANESTESIA	HOSPITAL UNIVERSITARIO MARQUÉS DEVALDECILLA	7,6	3,6	2,1	3
151	ITINERARIO FORMATIVO PARA AUXILIARES DE ENFERMERIA DE LA UNIDAD DE CUIDADOS INTENSIVOS GENERALES	HOSPITAL UNIVERSITARIO MARQUÉS DEVALDECILLA	2,6	1,43	1,82	1
152	PRIMEROS AUXILIOS EN PERSONAS MAYORES	CRUZ ROJA CANTABRIA	4,6	2,2	2,07	1

Nº	NOMBRE DE ACTIVIDAD	PROVEEDOR	Nº CRÉDITOS	ÍNDICE CUANT.	ÍNDICE CUALIT.	Nº DE EDIC.
153	PRIMEROS AUXILIOS EN BEBES Y NIÑOS	CRUZ ROJA CANTABRIA	4,6	2,2	2,07	1
155	ACTUALIZACION EN CONOCIMIENTOS Y CUIDADOS EN PACIENTES HOSPITALIZADOS	HOSPITAL DE LAREDO	1,4	1,32	1,03	1
157	ACOGIDA A ENFERMER@S Y AUXILIARES DE ENFERMERIA DE NUEVA INCORPORACION AL SERVICIO DE ESTERILIZACION	HOSPITAL UNIVERSITARIO MARQUÉS DEVALDECILLA	0,9	0,5	1,82	2
159	COMPETENCIAS BASICAS DE LAS AUXILIARES DE ENFERMERIA EN LA CONSULTA DE OFTALMOLOGIA	HOSPITAL UNIVERSITARIO MARQUÉS DEVALDECILLA	0,9	0,44	2,12	2
160	PROGRAMA DE ENTRENAMIENTO EN LA INSERCIÓN DE CATETERES CENTRALES DE INSERCIÓN PERIFÉRICA CON ECOGRAFIA	HOSPITAL VIRTUAL VALDECILLA	2,2	1,05	208	1

De las 33 solicitudes presentadas como primera edición, que no son reuniones científicas, los datos relativos a la calidad de las actividades se muestran a continuación:

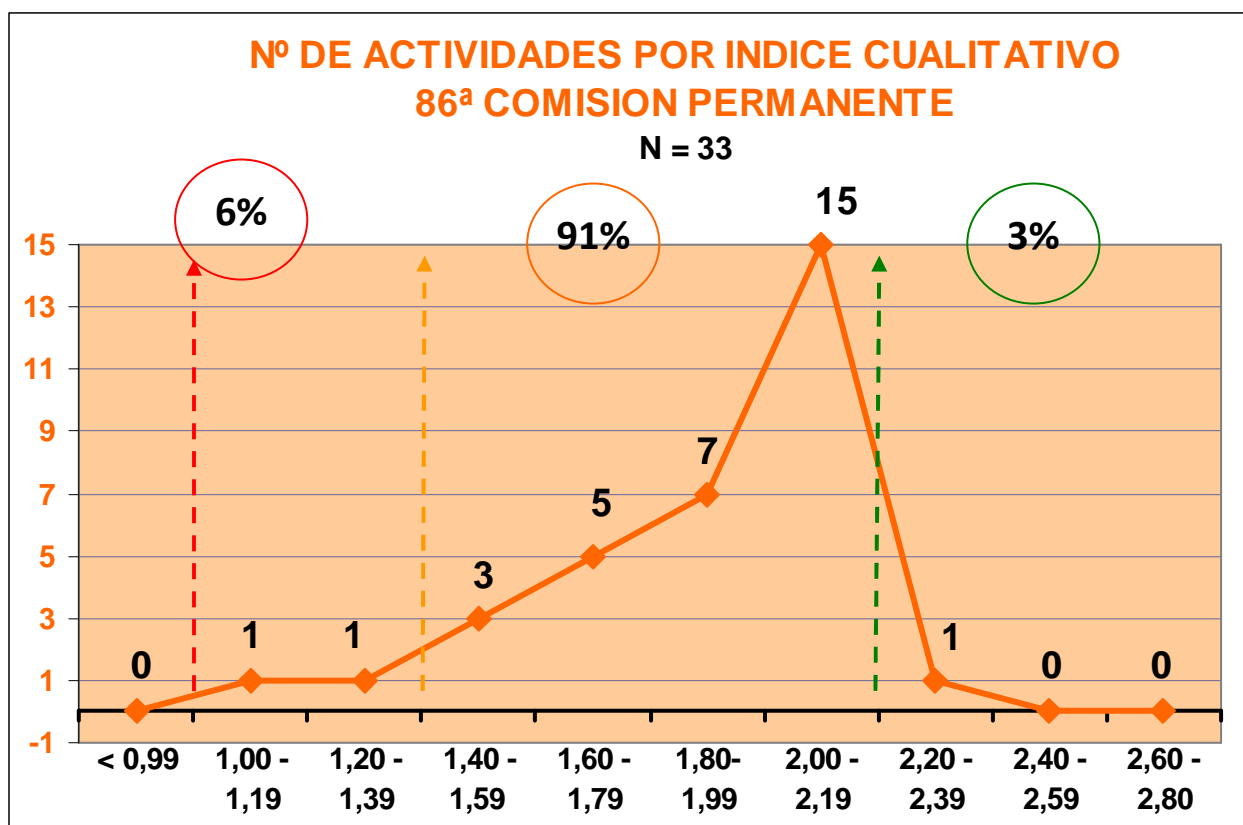

Todas la solicitudes han superado el nivel de calidad estipulado (valor del componente cualitativo igual o superior a 1).

Respecto a actividades que poseen un índice cualitativo **BAJO** (entre 1 y 1,39), en esta ocasión suponen un **6%**. En el nivel **MEDIO**, (entre 1,40 y 1,99), son un **91%**, y con un nivel **ALTO** de calidad (a partir de 2,00) suponen un **3%**.

## EDICIONES SUCESIVAS (7 Solicitudes)

Nº	NOMBRE DE ACTIVIDAD	PROVEEDOR	Nº CRÉDITOS	Nº DE EXPEDIENTE	Nº DE EDIC.
146	¿CUIDAMOS BIEN LOS MEDICAMENTOS? GESTIÓN DE LOS MEDICAMENTOS EN UNIDADES ASISTENCIALES Y EL SERVICIO DE FARMACIA	HOSPITAL UNIVERSITARIO MARQUÉS DEVALDECILLA	0,5	5.952-123/2014	1
147	CUIDADOS DEL PACIENTE CON PROBLEMAS RESPIRATORIOS: VENTILACIÓN MECÁNICA NO INVASIVA (VMNI) Y DRENAJE PLEURAL	GERENCIA DE ATENCIÓN ESPECIALIZADA DE LAS ÁREAS DE SALUD DE TORRELAVEGA-REINOSA	0,4	2.971-77/15	1
149	FORMACIÓN PARA AUXILIARES DE ENFERMERÍA ANTE UNA URGENCIA EN LA SALA DE HEMODINÁMICA	HOSPITAL UNIVERSITARIO MARQUÉS DEVALDECILLA	0,9	8.083-160/14	1
154	PROGRAMA DE ENTRENAMIENTO EN EL MANEJO DE DISPOSITIVOS DE SOPORTE CIRCULATORIO TIPO ECMO	HOSPITAL VIRTUAL VALDECILLA	1,9	1.209-16/14	1
156	VENDAJE NEUROMUSCULAR. APLICACIONES TERAPÉUTICAS	ICOMED JAVIER RODRÍGUEZ PALENCIA	3,3	4.183-87/14	1
158	REANIMACIÓN CARDIOPULMONAR BÁSICA	HOSPITAL UNIVERSITARIO MARQUÉS DEVALDECILLA	1	15.851-439/15	1
163	CURSO DE ECOGRAFIA BASICA EN EL PACIENTE DE RIESGO Y CRITICO	HOSPITAL UNIVERSITARIO MARQUÉS DEVALDECILLA	7,4	16.625-380/13	1



## CARACTERÍSTICAS DE LAS 60 ACTIVIDADES ACREDITADAS

### POR EL TIPO DE ACTIVIDAD

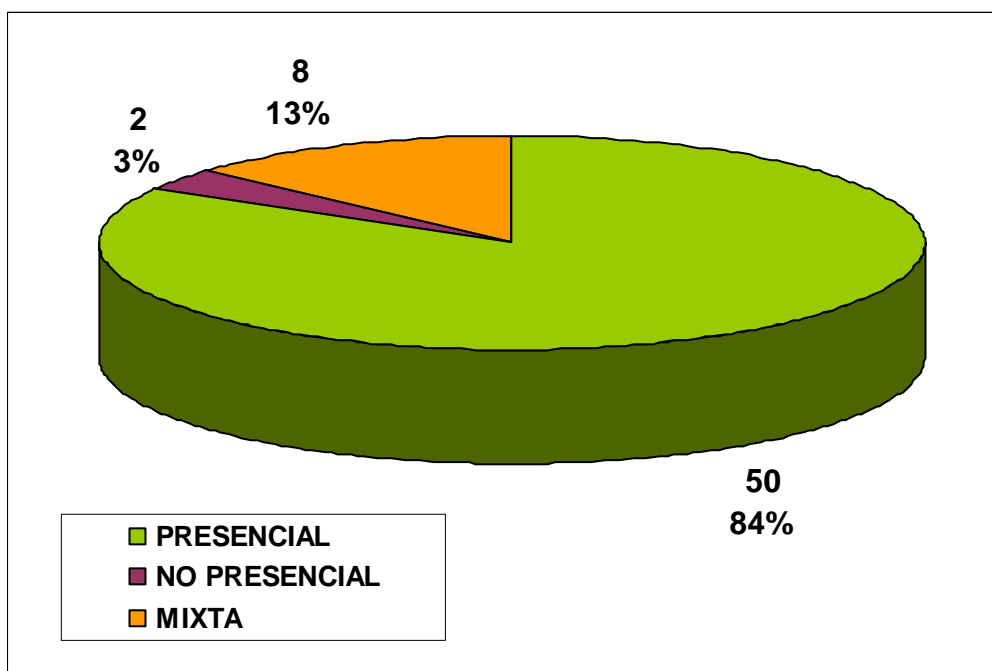

### POR NUMERO DE EDICIONES

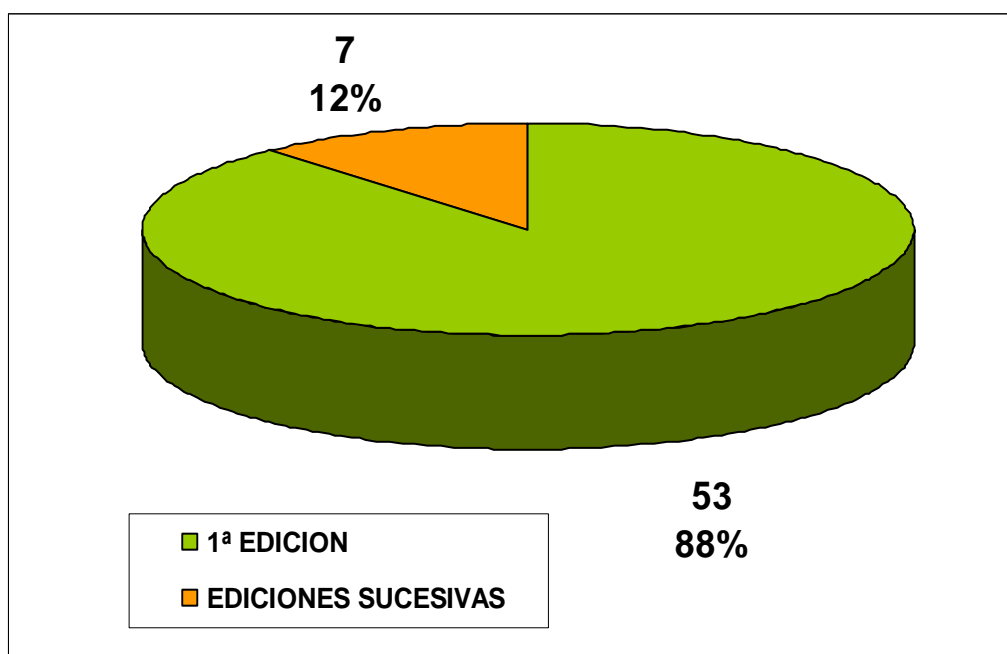

## POR EL FORMATO DE LA ACTIVIDAD

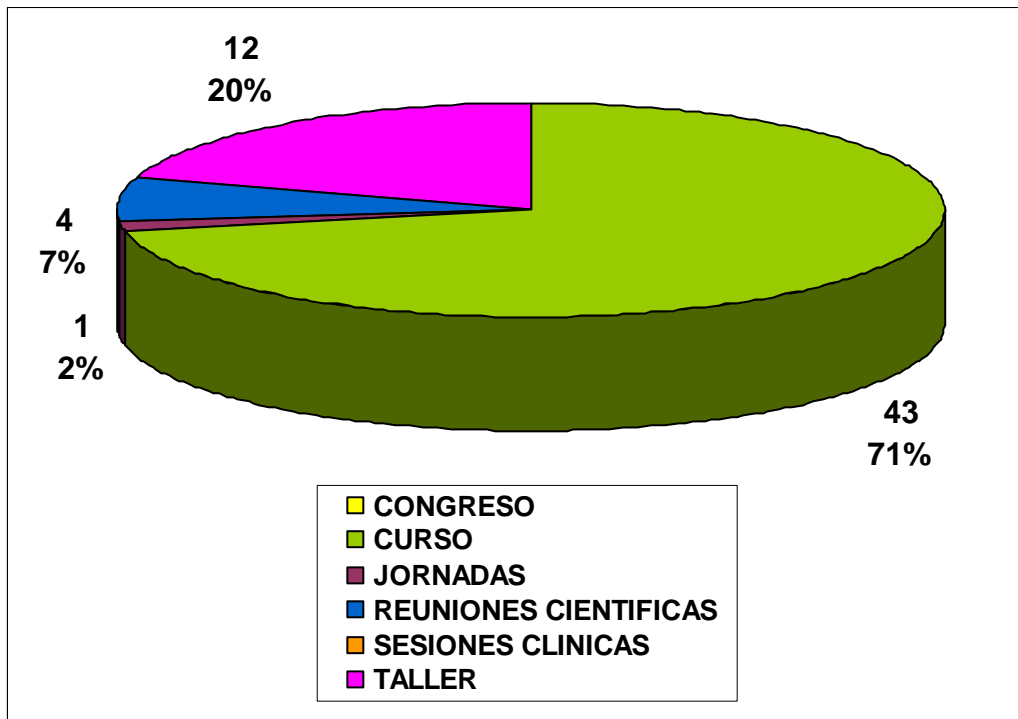

## POR EL AREA DE CONOCIMIENTO

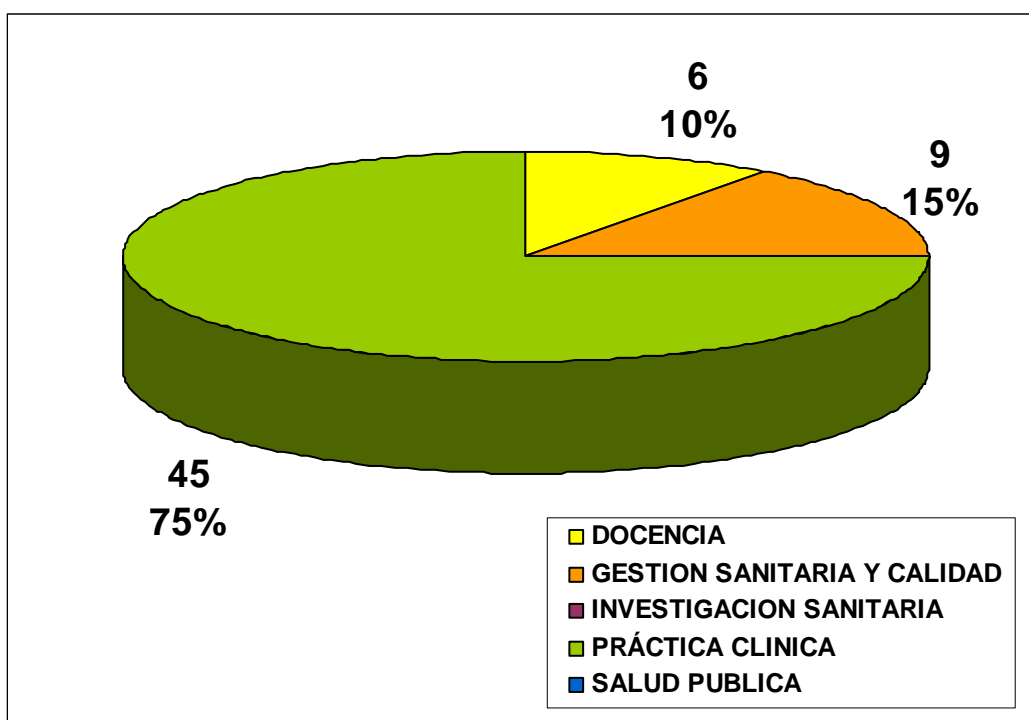

## POR LOS PROFESIONALES A LOS QUE SE DIRIGE LA ACTIVIDAD

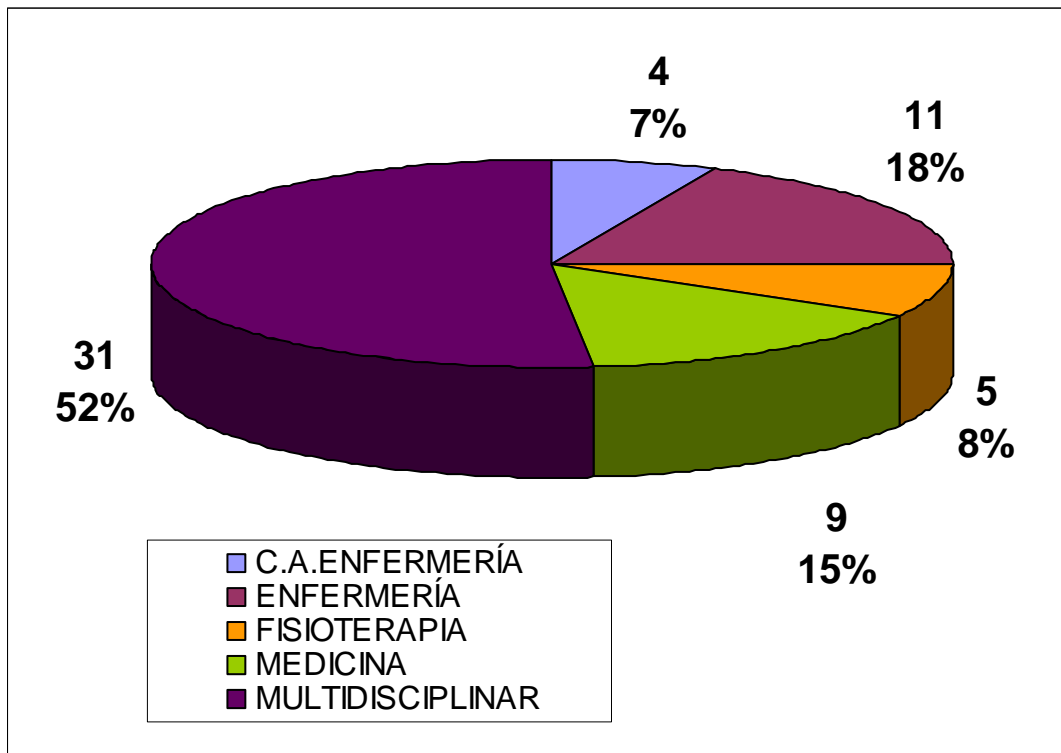

## POR EL NÚMERO DE ALUMNOS

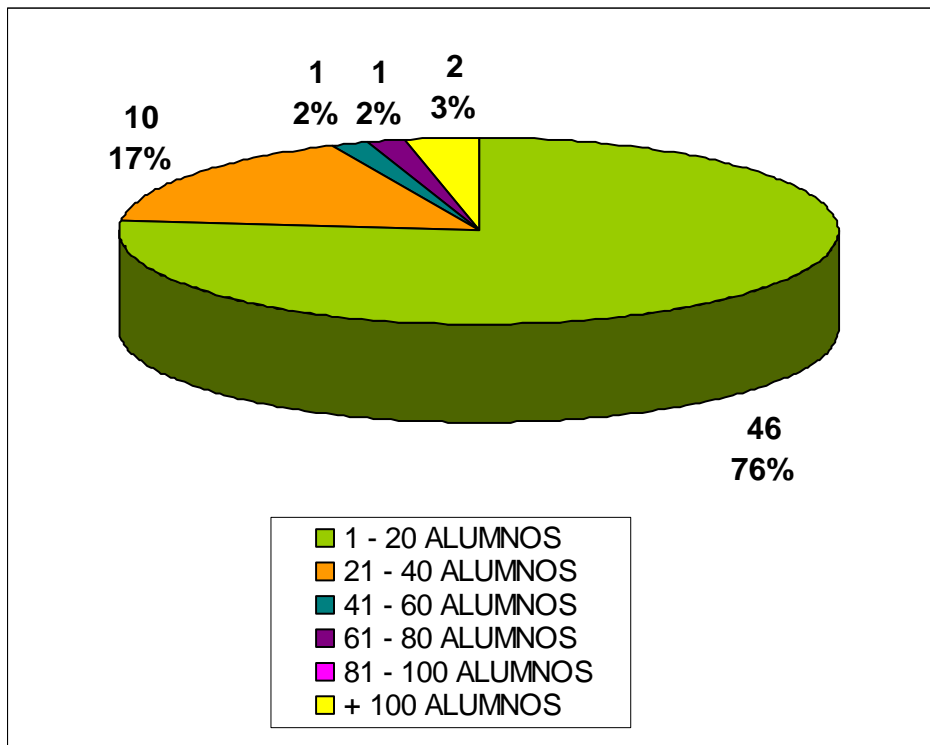

## POR LA DURACIÓN EN HORAS

