

# MEMORIA DE ACTIVIDADES

92<sup>a</sup>  
COMISIÓN PERMANENTE

30 de noviembre de 2016

## HISTORIA DE LA CFC DE CANTABRIA

### COMISIONES PERMANENTES REALIZADAS (desde el 1 de agosto de 2008)

AÑO	2008	2009	2010	2011	2012	2013	2014	2015	2016	TOTAL
Nº DE COMISIONES	4	10	10	12	12	12	11	10	11	92

### SOLICITUDES PRESENTADAS A ACREDITAR POR AÑO (desde el 1 de agosto de 2008)

AÑO	2008	2009	2010	2011	2012	2013	2014	2015	2016	TOTAL
ACREDITADAS	92	199	308	338	403	405	457	513	403	3118
NO ACREDITADAS	6	6	1	3	4	1	6	1	2	30
DESESTIMADAS /NO ADMITIDAS DESISTIDAS	2	18	1	6	6	5	7	10	4	59
<b>Total</b>	<b>100</b>	<b>223</b>	<b>310</b>	<b>347</b>	<b>413</b>	<b>411</b>	<b>470</b>	<b>524</b>	<b>409</b>	<b>3207</b>

AÑO	Nº DE COMISIÓN PERMANENTE	FECHA	ACREDITADAS	NO ACREDITADAS	DESESTIMADAS, NO ADMITIDAS	TOTAL POR COMISIÓN	
<b>RESUMEN DE DATOS POR COMISIONES PERMANENTES</b>	2008	1ª	29/09/2008	22	4	0	26
		2ª	24/10/2008	32	1	1	34
		3ª	19/11/2008	29	1	0	30
		4ª	15/12/2008	9	0	1	10
	2009	5ª	19/01/2009	22	0	11	33
		6ª	20/02/2009	20	1	2	23
		7ª	19/03/2009	21	1	0	22
		8ª	28/04/2009	21	2	0	23
		9ª	28/05/2009	10	0	3	13
		10ª	15/07/2009	9	0	1	10
		11ª	28/08/2009	18	0	1	19
		12ª	30/09/2009	18	1	0	19
		13ª	27/10/2009	34	1	0	35
		14ª	09/12/2009	26	0	0	26
	2010	15ª	21/01/2010	53	0	0	53
		16ª	03/03/2010	34	0	0	34
		17ª	29/03/2010	47	0	0	47
		18ª	19/04/2010	21	0	0	21
		19ª	20/05/2010	24	1	0	25
		20ª	22/06/2010	13	0	0	13
		21ª	08/09/2010	33	0	0	33
		22ª	08/10/2010	27	0	0	27
		23ª	10/11/2010	33	0	1	34
		24ª	03/12/2010	23	0	0	23
	2011	25ª	19/01/2011	53	0	0	53
		26ª	15/02/2011	34	0	0	34
		27ª	03/03/2011	21	0	0	21
		28ª	07/04/2011	23	0	0	23
		29ª	05/05/2011	21	0	0	21
		30ª	07/06/2011	16	0	0	16
		31ª	15/07/2011	8	0	0	8
		32ª	02/09/2011	29	0	0	29
		33ª	05/10/2011	47	0	2	49
		34ª	25/10/2011	48	2	2	52
		35ª	21/11/2011	25	0	2	27
		36ª	19/12/2011	13	1	0	14
	2012	37ª	18/01/2012	28	2	0	30
		38ª	10/02/2012	45	0	0	45
		39ª	13/03/2012	30	0	0	30
		40ª	23/04/2012	31	1	0	32
		41ª	21/05/2012	18	0	3	21
		42ª	06/06/2012	55	1	0	56
		43ª	12/07/2012	43	0	0	43
		44ª	07/08/2012	11	0	0	11
		45ª	12/09/2012	32	0	0	32
		46ª	04/10/2012	35	0	1	36
		47ª	08/11/2012	38	0	2	40
		48ª	14/12/2012	37	0	0	37

A N C		Nº DE COMISIÓN PERMANENTE	FECHA	ACREDITADAS	NO ACREDITADAS	DESESTI-MADAS, NO ADMITIDAS	TOTAL POR COMISIÓN
RESUMEN DE DATOS POR COMISIONES PERMANENTES	2013	49 <sup>a</sup>	18/01/2013	39	0	2	41
		50 <sup>a</sup>	14/02/2013	33	0	0	33
		51 <sup>a</sup>	15/03/2013	44	0	1	45
		52 <sup>a</sup>	15/04/2013	38	0	0	38
		53 <sup>a</sup>	17/05/2013	34	0	0	34
		54 <sup>a</sup>	14/06/2013	20	0	1	21
		55 <sup>a</sup>	16/07/2013	24	1	0	25
		56 <sup>a</sup>	23/08/2013	31	0	0	31
		57 <sup>a</sup>	24/09/2013	42	0	0	42
		58 <sup>a</sup>	15/10/2013	30	0	1	31
		59 <sup>a</sup>	12/11/2013	40	0	0	40
		60 <sup>a</sup>	17/12/2013	30	0	0	30
	2014	61 <sup>a</sup>	16/01/2014	33	1	0	34
		62 <sup>a</sup>	13/02/2014	36	0	2	38
		63 <sup>a</sup>	11/03/2014	39	1	0	40
		64 <sup>a</sup>	10/04/2014	49	0	0	49
		65 <sup>a</sup>	16/05/2014	45	0	0	45
		66 <sup>a</sup>	26/06/2014	35	0	0	35
		67 <sup>a</sup>	31/07/2014	48	0	0	48
		68 <sup>a</sup>	05/09/2014	38	0	1	39
		69 <sup>a</sup>	09/10/2014	48	2	1	51
		70 <sup>a</sup>	30/10/2014	39	0	1	40
		71 <sup>a</sup>	04/12/2014	47	2	2	51
	2015	72 <sup>a</sup>	23/01/2015	51	0	0	51
		73 <sup>a</sup>	19/02/2015	50	0	2	52
		74 <sup>a</sup>	19/03/2015	53	0	1	54
75 <sup>a</sup>		28/04/2015	73	0	2	75	
76 <sup>a</sup>		09/06/2015	62	0	2	64	
77 <sup>a</sup>		24/07/2015	60	0	1	61	
78 <sup>a</sup>		03/09/2015	55	0	1	56	
79 <sup>a</sup>		01/10/2015	39	1	0	39	
80 <sup>a</sup>		28/10/2015	32	0	0	32	
81 <sup>a</sup>		10/12/2015	38	0	1	39	
2016	82 <sup>a</sup>	22/01/2016	48	0	0	48	
	83 <sup>a</sup>	26/02/2016	53	1	0	54	
	84 <sup>a</sup>	31/03/2016	41	0	1	42	
	85 <sup>a</sup>	25/04/2016	33	0	0	33	
	86 <sup>a</sup>	31/05/2016	42	0	0	42	
	87 <sup>a</sup>	05/07/2016	34	0	1	35	
	88 <sup>a</sup>	27/07/2016	29	0	0	29	
	89 <sup>a</sup>	23/08/2016	32	1	0	33	
	90 <sup>a</sup>	23/09/2016	32	0	0	32	
	91 <sup>a</sup>	27/10/2016	30	0	2	32	
	92 <sup>a</sup>	30/11/2016	29	0	0	29	
				3118	30	59	3207

Entre el 1 de agosto de 2008 y el 30 de noviembre de 2016, la Secretaría Técnica de la Comisión de Formación Continuada de las Profesiones Sanitarias de la comunidad autónoma de Cantabria ha recibido un total de **3.277 solicitudes** para la acreditación de cursos de formación continuada.

Esta comisión permanente está formada por **29 solicitudes de actividades**, habiendo resultado todas acreditadas al haber superado el criterio de calidad establecido a nivel nacional.

Una vez finalizada la reunión de la Comisión Permanente, los datos quedarán de esta forma:

- **3148 solicitudes**, el **96%** de las solicitudes presentadas, habrán sido sometidas al proceso de evaluación puesto que reúnen los requisitos exigidos por la comisión nacional de formación continuada, respecto a destinatarios y áreas, habrán sido acreditadas (**3118**) o rechazadas (**30**).
- En **59 solicitudes** no ha sido así, por lo que se ha desestimado la petición de acreditación, o bien el proveedor ha renunciado a su acreditación antes de su resolución, (**2 %**).
- Un **2%**, **70 solicitudes**, estarán en proceso de evaluación.

<b>EVALUADAS</b>	<b>3148</b>	<b>96%</b>
<b>DESESTIMADAS/DESISTIMADAS</b>	<b>59</b>	<b>2%</b>
<b>EN PROCESO DE EVALUACIÓN</b>	<b>70</b>	<b>2%</b>
	<b>3277</b>	<b>100,00%</b> %

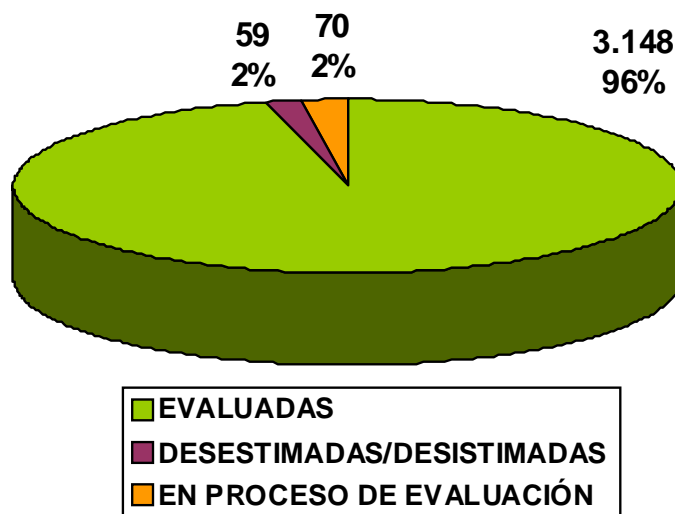

De las **3.148 solicitudes** evaluadas, **2.138 (68%)** son actividades presentadas por primera vez a acreditar (una primera edición), mientras que **1010 (32%)** de las solicitudes, corresponden a ediciones sucesivas de actividades previamente acreditadas a nivel nacional o autonómico.

<b>1ª EDICIÓN</b>	<b>2.138</b>	<b>68 %</b>
<b>EDICIONES SUCESIVAS</b>	<b>1010</b>	<b>32 %</b>
	<b>3.148</b>	<b>100,00%</b>

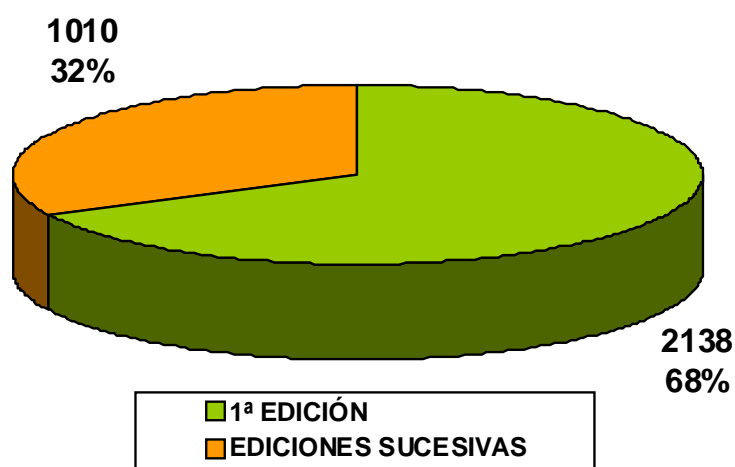

Del total de solicitudes evaluadas, **3.148** ha habido **3118 (99%)** que han superado el proceso de acreditación, y **30** de ellas (**1%**) que no lo han superado.

<b>ACREDITABLES</b>	<b>3118</b>	<b>99%</b>
<b>NO ACREDITABLES</b>	<b>30</b>	<b>1%</b>
	<b>3148</b>	<b>100%</b>

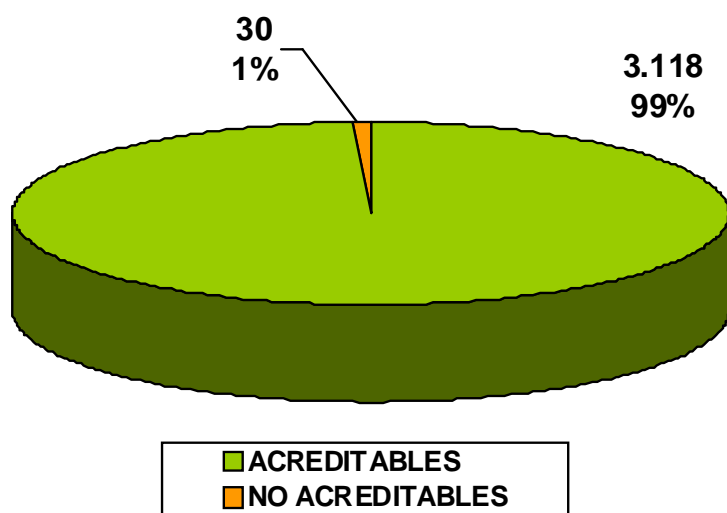

## COMISIÓN PERMANENTE

### 92ª Reunión - 30 de noviembre de 2016

### NÚMERO DE ACTIVIDADES PRESENTADAS POR ENTIDAD PROVEEDORA

PROVEEDOR	Nº SOLICITUDES
COLEGIO OFICIAL DE ENFERMERÍA DE CANTABRIA	2
COLEGIO PROFESIONAL DE LOGOPEDAS DE CANTABRIA	1
GERENCIA DE ATENCIÓN PRIMARIA	1
HOSPITAL DE LAREDO	1
HOSPITAL UNIVERSITARIO MARQUES DE VALDECILLA	8
HOSPITAL VIRTUAL VALDECILLA	2
ICOMED	6
ILUSTRE COLEGIO PROFESIONAL DE FISIOTERAPEUTAS DE CANTABRIA	1
SEMERGEN	1
SOCIEDAD ESPAÑOLA DE CONTRACEPCIÓN	1
SOCIEDAD ESPAÑOLA DE TRASPLANTE	1
SUBDIRECCIÓN DE DESARROLLO Y CALIDAD ASISTENCIAL	4
	<b>29</b>

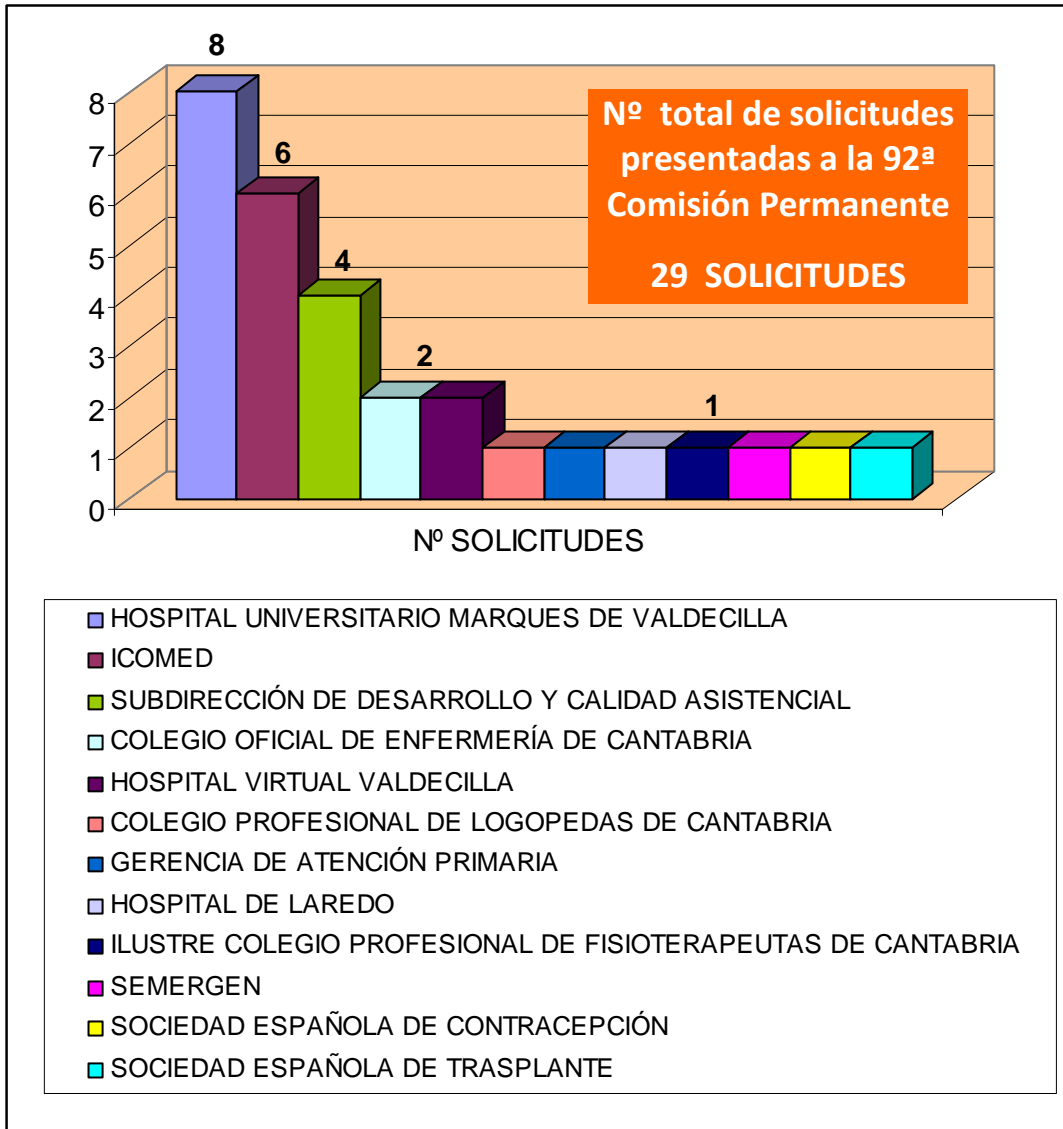



## SOLICITUDES DE ACTIVIDADES PRESENTADAS A LA 92ª COMISIÓN PERMANENTE

COMISIÓN PERMANENTE	FECHA	ACREDITADAS	NO ACREDITADAS	DESESTIMADAS NO ADMITIDAS DESISTIDAS	TOTAL COMISIÓN
92ª REUNIÓN	30/11/2016	29	0	0	29

Esta comisión permanente está formada por **29 solicitudes** acreditadas al cumplir los requisitos y criterios de calidad estipulados a nivel nacional. Se corresponden con 38 actividades, ya que dentro de dichas solicitudes hay 9 actividades sucesivas.

<b>SOLICITUDES PRESENTADAS</b>	29
<b>EDICIONES SUCESIVAS DENTRO DE LA SOLICITUD</b>	9
<b>TOTAL</b>	<b>38 ACTIVIDADES</b>

## SOLICITUDES ACREDITADAS ..... 29

### JORNADAS, CONGRESOS Y SESIONES CLÍNICAS

#### (6 Solicitudes)

A partir del 08/11/2012, se aplican unos nuevos criterios de acreditación basados en un procedimiento estandarizado para las reuniones científicas (congresos y jornadas), y para las sesiones clínicas. En esta ocasión hay:

Nº	NOMBRE DE ACTIVIDAD	PROVEEDOR	Nº CRÉDITOS TOTALES	TIPO DE ACTIVIDAD	Nª EDICIONES
349	AVANZANDO HACIA EL PACIENTE ACTIVO	COLEGIO OFICIAL DE ENFERMERÍA DE CANTABRIA	0,3	JORNADA	1
354	12º CONGRESO AUTONÓMICO SEMERGEN CANTABRIA	SEMERGEN	ACREDITACIÓN POR ACTIVIDADES	CONGRESO	1
358	PROGRAMA DE SESIONES DEL ÁREA DE NEONATOLOGÍA	HOSPITAL UNIVERSITARIO MARQUES DE VALDECILLA	0,4	SESIONES CLÍNICAS	1
362	IX CONGRESO DE LA SOCIEDAD ANDALUZA DE CONTRACEPCIÓN "HACIA UNA SALUD SEXUAL Y REPRODUCTIVA DE CALIDAD"	SOCIEDAD ESPAÑOLA DE CONTRACEPCIÓN	0,9	CONGRESO	1
365	IMPLANTACIÓN DEL LISTADO DE VERIFICACIÓN QUIRÚRGICA EN EL HOSPITAL DE LAREDO	HOSPITAL DE LAREDO	0,2	SESIONES CLÍNICAS	1
366	PROGRAMA DE SESIONES DE ENFERMERÍA DEL ÁREA DE PSIQUIATRÍA: UNIDAD DE TRASTORNOS DE CONDUCTA ALIMENTARIA BLOQUE I	HOSPITAL UNIVERSITARIO MARQUES DE VALDECILLA	2,4	SESIONES CLÍNICAS	1

## 1ª EDICIÓN (20 Solicitudes)

Nº	NOMBRE DE ACTIVIDAD	PROVEEDOR	Nº CRÉDITOS	ÍNDICE CUANT.	ÍNDICE CUALIT.	Nº DE EDIC.
278	EL LOGOPEDA COMO MEDIADOR SANITARIO Y ESPECIALISTA EN TÉCNICAS DE MEDIACION	COLEGIO PROFESIONAL DE LOGOPEDAS DE CANTABRIA	7,5	6,21	1,21	1
309	TALLER DE ACCESO INTRAÓSEO EN EL LACTANTE, NIÑO Y ADULTO	COLEGIO OFICIAL DE ENFERMERÍA DE CANTABRIA	0,6	0,33	1,9	1
311	INTERVENCIONES Y CUIDADOS DE ENFERMERÍA EN EL PACIENTE TRAUMATOLÓGICO	HOSPITAL UNIVERSITARIO MARQUES DE VALDECILLA	1,6	0,77	2,03	1
312	PROYECTO PROMETEO: CÁNCER EN EL TRASPLANTADO RENAL. ¿SE PUEDE PREVENIR?	SOCIEDAD ESPAÑOLA DE TRASPLANTE	15,3	7	2,18	1
313	ELABORACIÓN Y PRESENTACIÓN DE COMUNICACIONES EN REUNIONES CIENTÍFICAS	HOSPITAL UNIVERSITARIO MARQUES DE VALDECILLA	4	1,98	2,03	1
314	PREANIMACIÓN CARDIOPULMONAR BÁSICA	HOSPITAL UNIVERSITARIO MARQUES DE VALDECILLA	0,9	0,5	1,7	2
315	PENSAMIENTO CRÍTICO. INSTRUMENTO DE AYUDA EN LA TOMA DE DECISIONES	HOSPITAL UNIVERSITARIO MARQUES DE VALDECILLA	1	0,44	2,22	1

Nº	NOMBRE DE ACTIVIDAD	PROVEEDOR	Nº CRÉDITOS	ÍNDICE CUANT.	ÍNDICE CUALIT.	Nº DE EDIC.
318	EL TÉCNICO DE FARMACIA EN LOS SERVICIOS DE FARMACIA HOSPITALARIA (TFSFH12016)	SUBDIRECCIÓN DE DESARROLLO Y CALIDAD ASISTENCIAL	4,8	2,6	1,85	1
326	ACTUACIÓN DE ENFERMERÍA DE TRAUMATOLOGÍA ANTE UNA CIRUGÍA DE COLUMNA URGENTE	HOSPITAL UNIVERSITARIO MARQUES DE VALDECILLA	1,5	0,72	2,07	1
332	CURSO DE ENTRENAMIENTO EN CIRUGÍA TORÁCICA VIDEOASISTIDA	HOSPITAL VIRTUAL VALDECILLA	5,4	2,55	2,1	1
334	SEGURIDAD DEL PACIENTE Y SISTEMA DE NOTIFICACIÓN DE INCIDENTES ( SINASP) EN EL ÁMBITO DE ATENCIÓN PRIMARIA Y EMERGENCIAS EXTRAHOSPITALARIAS 061 DEL SERVICIO CANTABRO DE SALUD (SINASP12016)	SUBDIRECCIÓN DE DESARROLLO Y CALIDAD ASISTENCIAL	4,1	2,2	1,87	1
338	PEDIATRÍA. EL DESARROLLO MOTOR EN EL PRIMER AÑO DE VIDA	ILUSTRE COLEGIO PROFESIONAL DE FISIOTERAPEUTAS DE CANTABRIA	2,8	1,98	1,43	1
339	ACTUALIZACIÓN DE CONOCIMIENTOS EN EL SERVICIO DE HEMATOLOGÍA-SECCIÓN DE HEMOTERAPIA 2016	HOSPITAL UNIVERSITARIO MARQUES DE VALDECILLA	2,7	1,32	2,02	1
341	ACTUALIZACIÓN EN EL MANEJO MULTIDISCIPLINAR DEL PACIENTE EPOC	GERENCIA DE ATENCIÓN PRIMARIA	4,5	2,1	2,12	6

Nº	NOMBRE DE ACTIVIDAD	PROVEEDOR	Nº CRÉDITOS	ÍNDICE CUANT.	ÍNDICE CUALIT.	Nº DE EDIC.
342	VALORACIÓN Y TRATAMIENTO OSTEOPÁTICO DE LAS DISFUNCIONES DE LA BASE DEL CRÁNEO	ICOMED	6,5	2,93	2,22	1
343	VALORACIÓN Y TRATAMIENTO OSTEOPÁTICO DE LAS DISFUNCIONES DE LA BÓVEDA CRANEAL	ICOMED	6,9	3,2	2,17	1
344	VALORACIÓN Y TRATAMIENTO OSTEOPÁTICO DE LAS DISFUNCIONES DE LOS HUESOS DE LA CARA	ICOMED	5,5	3,1	1,78	1
345	VALORACIÓN Y TRATAMIENTO OSTEOPÁTICO DE LA REGIÓN LUMBAR	ICOMED	12,7	7,08	1,8	2
346	VALORACIÓN Y TRATAMIENTO OSTEOPATICO DEL MIEMBRO INFERIOR	ICOMED	15,4	7,14	2,15	2
347	INTEGRACIÓN DE LA VALORACIÓN Y EL TRATAMIENTO OSTEOPATICO DE LAS REGIONES LUMBAR, PÉLVICA Y DEL MIEMBRO INFERIOR	ICOMED	3,5	1,76	1,98	2

De las 20 solicitudes presentadas como primera edición, que no son reuniones científicas, los datos relativos a la calidad de las actividades se muestran a continuación:

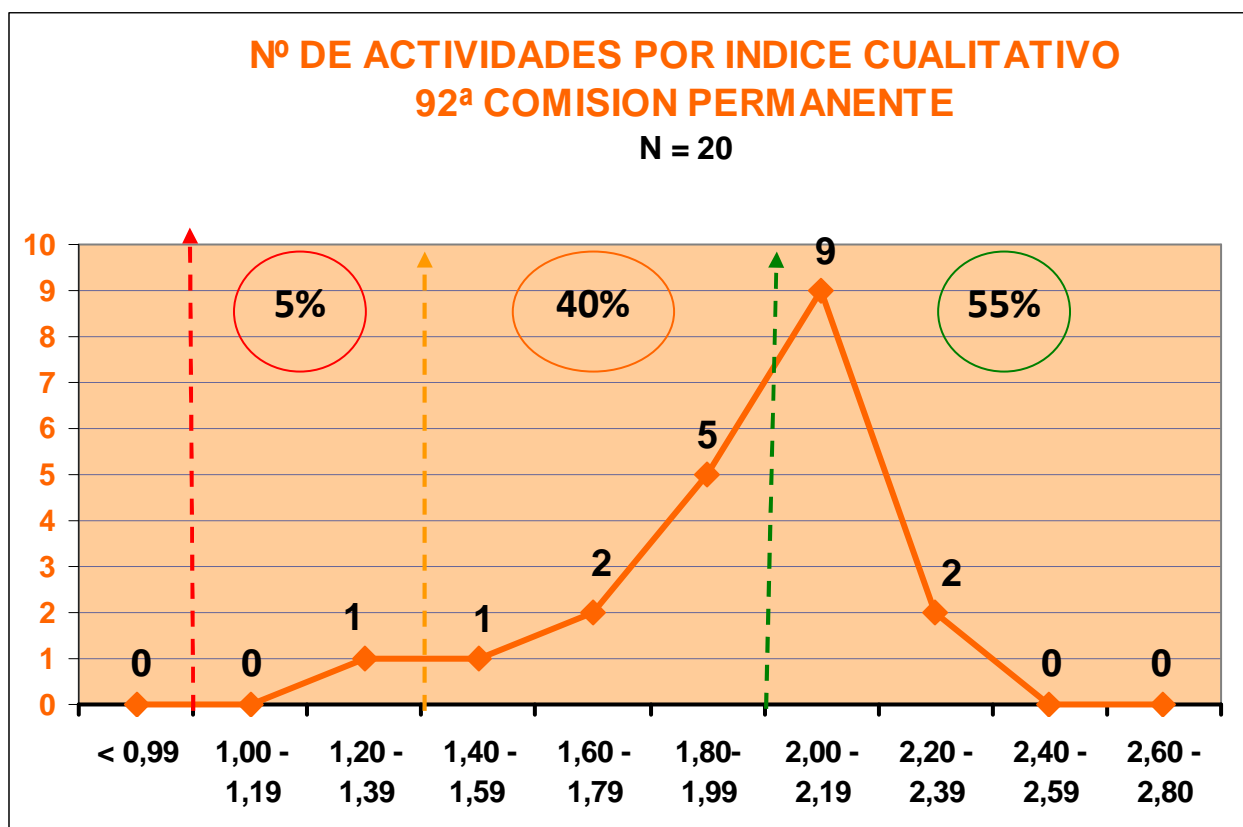

Todas las actividades presentadas a esta comisión permanente han cumplido el criterio de calidad establecido a nivel nacional.

En esta ocasión, las actividades con índice cualitativo **BAJO** representan un **5%**, siendo con el índice cualitativo **MEDIO**, (entre 1,40 y 1,99), un **40%**, y con un nivel **ALTO** de calidad (a partir de 2,00) suponen un **55%**.

## EDICIONES SUCESIVAS (3 Solicitudes)

Nº	NOMBRE DE ACTIVIDAD	PROVEEDOR	Nº CRÉDITOS	Nº DE EXPEDIENTE	Nº DE EDIC.
352	ASISTENCIA AL TRAUMA GRAVE EN EL ÁREA DE URGENCIAS	HOSPITAL VIRTUAL VALDECILLA	2,5	9.576-256/15	1
356	VENDAJES FUNCIONALES PARA URGENCIAS HOSPITALARIAS Y DE ATENCIÓN PRIMARIA	SUBDIRECCIÓN DE DESARROLLO Y CALIDAD ASISTENCIAL	4,9	4.233-125/15	1
355	HIGIENE DE MANOS DURANTE LA ATENCIÓN SANITARIA (HM82016)	SUBDIRECCIÓN DE DESARROLLO Y CALIDAD ASISTENCIAL	4,8	12.587-263/14	1

## CARACTERÍSTICAS DE LAS 38 ACTIVIDADES ACREDITADAS

### POR EL TIPO DE ACTIVIDAD

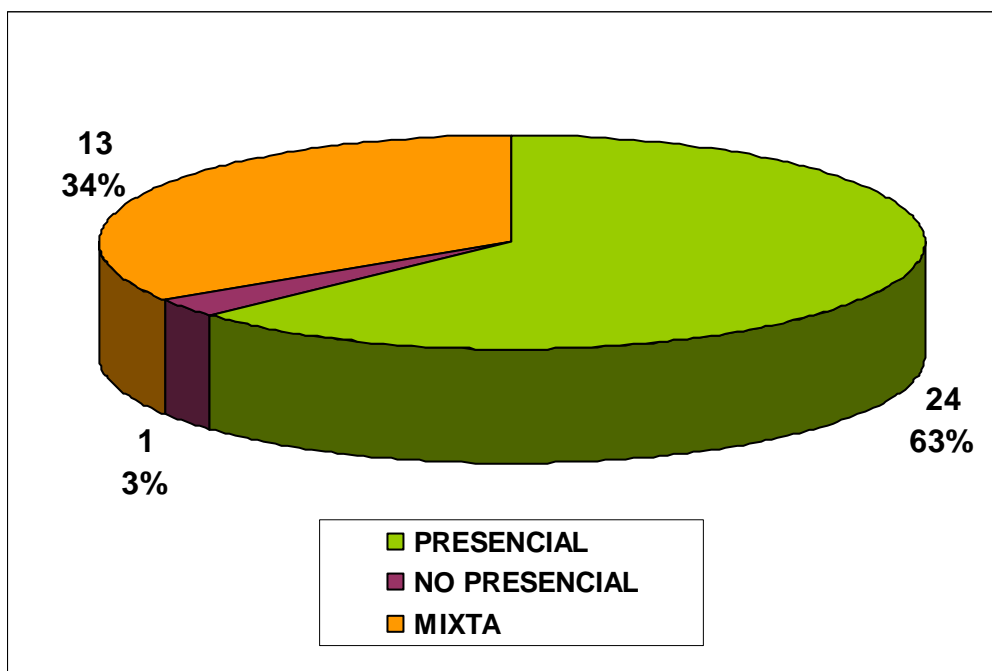

### POR NUMERO DE EDICIONES

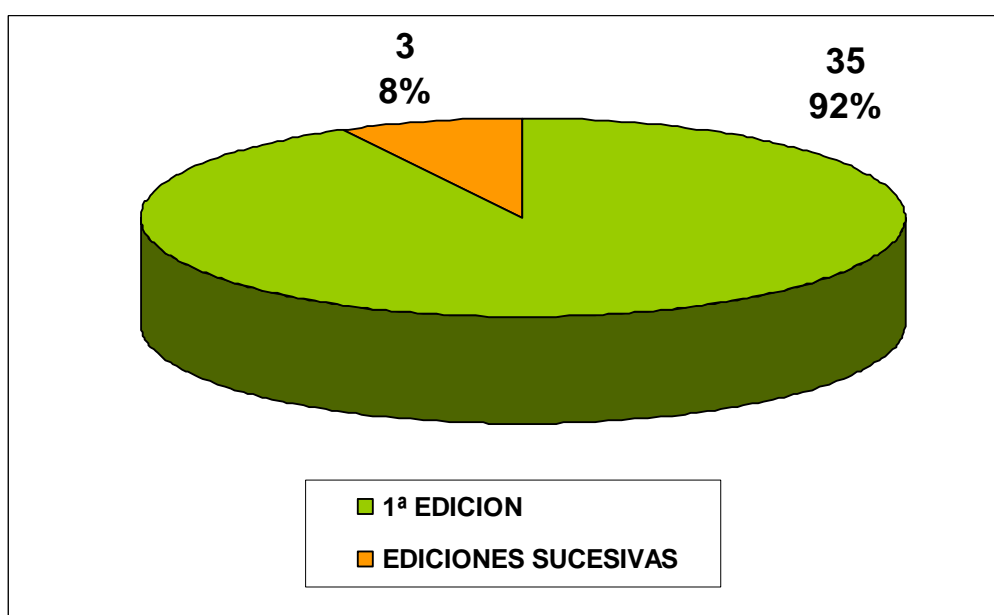



## POR EL FORMATO DE LA ACTIVIDAD

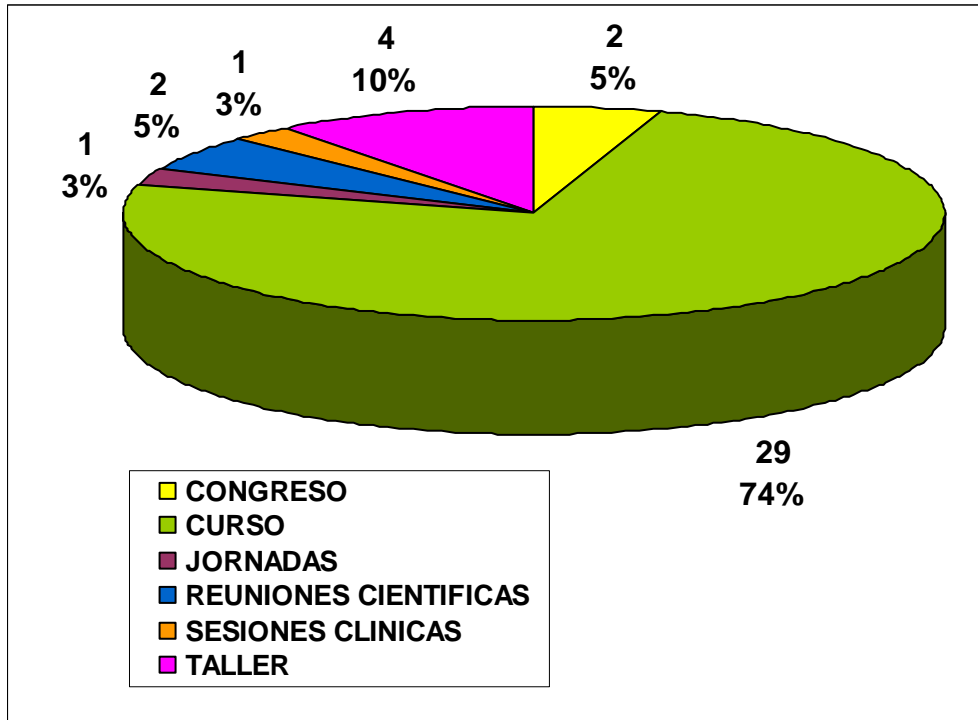

## POR EL AREA DE CONOCIMIENTO

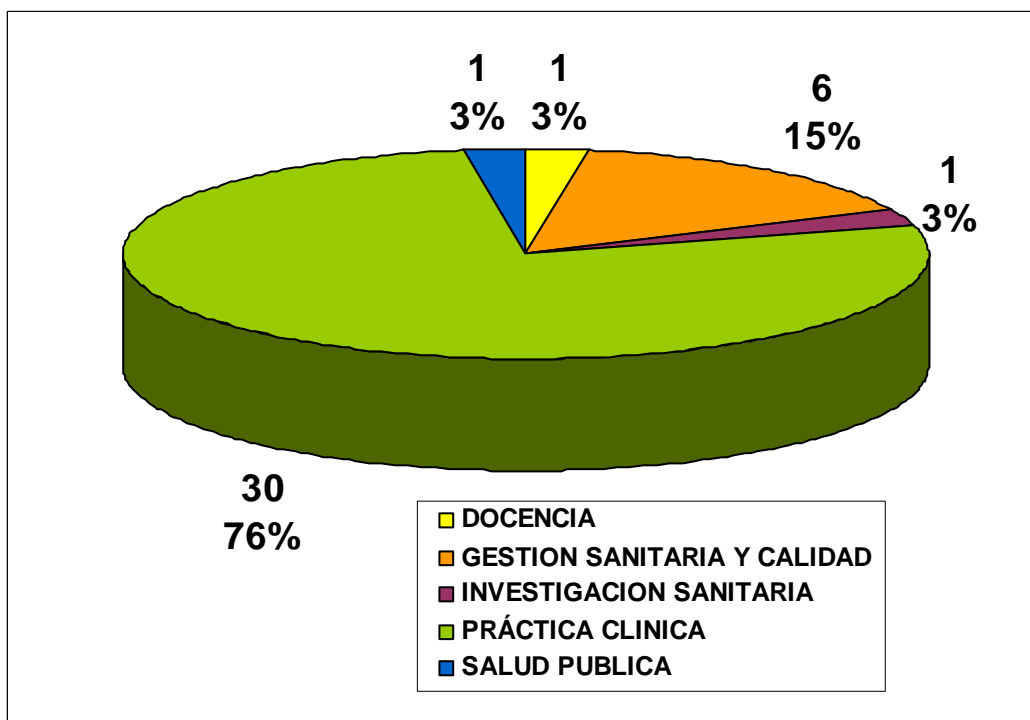

## POR LOS PROFESIONALES A LOS QUE SE DIRIGE LA ACTIVIDAD

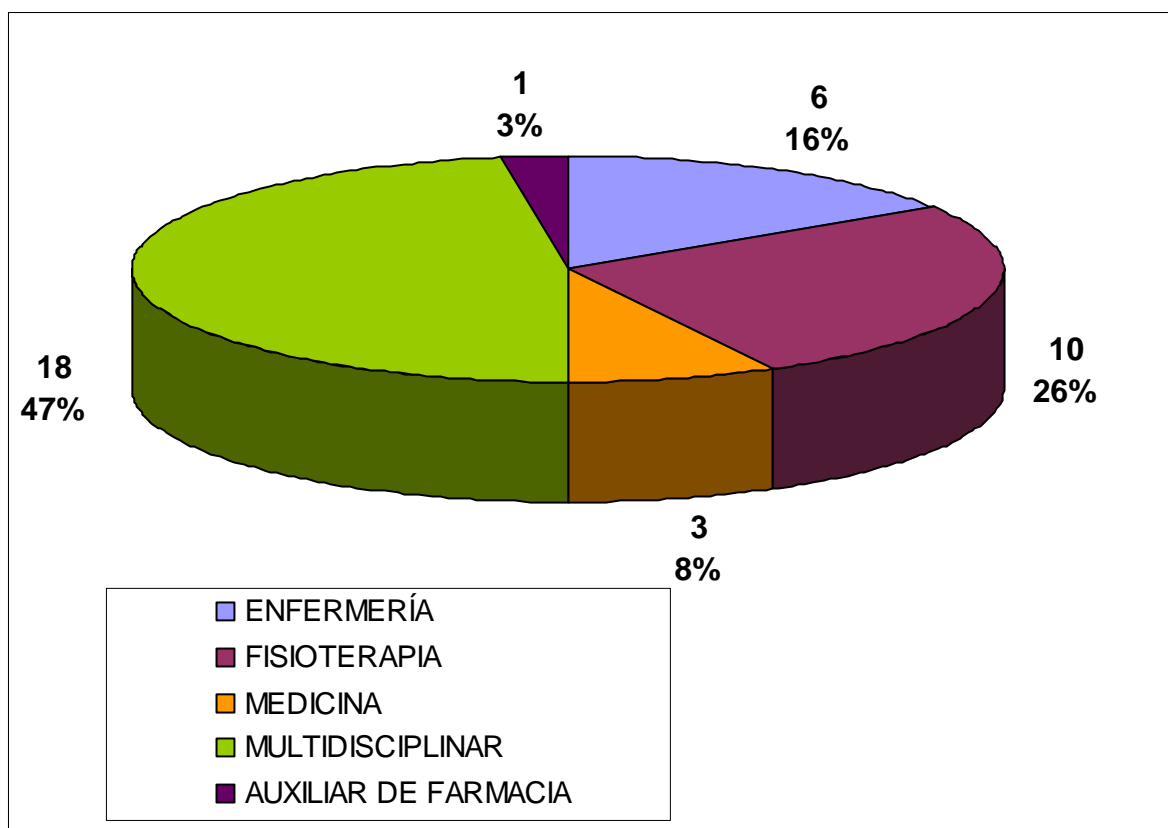

## POR EL NÚMERO DE ALUMNOS

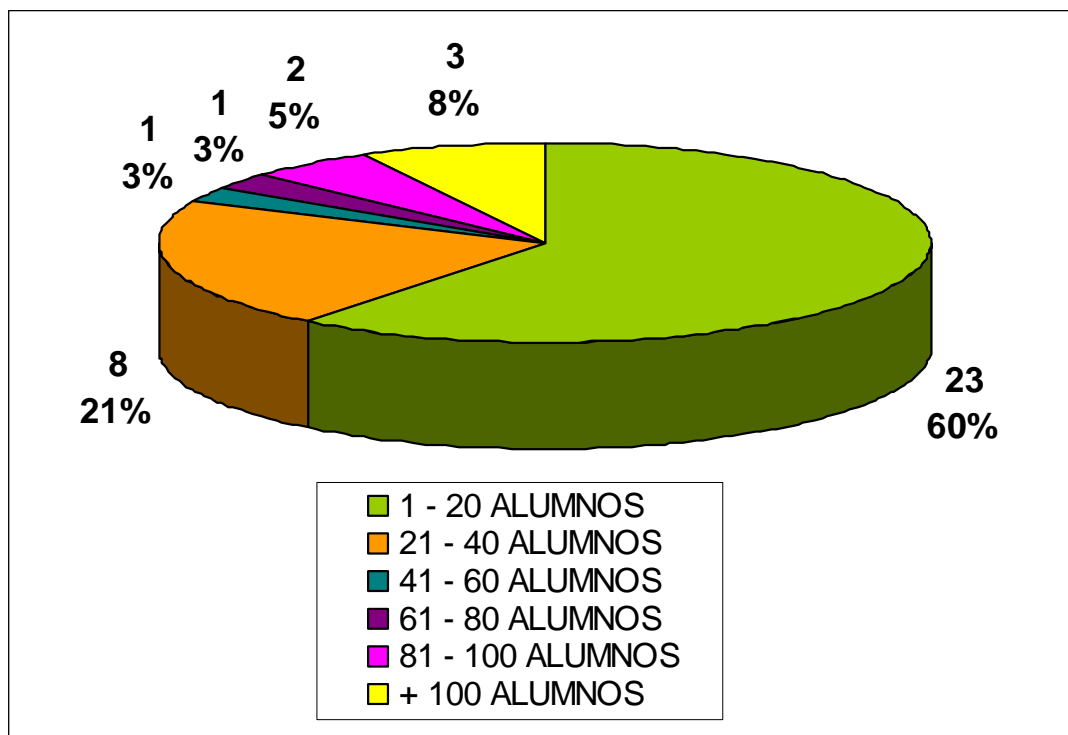

## POR LA DURACIÓN EN HORAS

