

RESUMEN DE ACTIVIDADES

COMISIÓN DE FORMACIÓN CONTINUADA DE LAS PROFESIONES SANITARIAS DE CANTABRIA

**21ª Reunión
Comisión Permanente**
8 de Septiembre de 2010



ACTIVIDADES PRESENTADAS

ACTIVIDADES PRESENTADAS A ACREDITAR POR ENTIDAD

(Desde el 1 de Agosto de 2008 hasta el 8 de Septiembre de 2010).

ENTIDAD	Nº DE SOLICITUDES
ACTES - ASOCIACIÓN CANTABRA DE TÉCNICOS ESPECIALISTAS SANITARIOS	5
AEGRIS. ASOCIACIÓN ESPAÑOLA DE GESTIÓN DE RIESGOS SANITARIOS.	1
ALBERTO PÉREZ GÓMEZ	3
ANESVAL (ASOCIACIÓN PARA LA FORMACIÓN Y DESARROLLO DEL CONOCIMIENTO EN ANESTESIOLOGÍA, REANIMACIÓN Y TERAPÉUTICA DEL DOLOR)	1
ASEEDAR-TD (ASOCIACIÓN ESPAÑOLA DE ENFERMERÍA DE ANESTESIA REANIMACIÓN Y TERAPIA DEL DOLOR)	1
ASOCIACIÓN DE ENFERMERAS DE PEDIATRÍA EN ATENCIÓN PRIMARIA	2
ASOCIACIÓN ESPAÑOLA DE ENFERMERÍA DE LA INFANCIA	1
ASOCIACIÓN ESPAÑOLA HHT	1
ASOCIACIÓN ESPAÑOLA PARA LA INVESTIGACIÓN Y DESARROLLO DE LA TERAPIA FAMILIAR	1
ASOCIACIÓN FURGEM	1
ASOCIACIÓN NACIONAL DE PSICÓLOGOS CLÍNICOS Y RESIDENTES (ANPIR)	2
AULA DE FORMACIÓN ORTODÓNTICA PARA HIGIENISTAS DENTALES	1
AYUNTAMIENTO DE PIÉLAGOS (AULA DE FORMACIÓN)	47
AYUNTAMIENTO DE POLANCO	6
AYUNTAMIENTO DE SANTANDER	2
CENTRO DE ENTRENAMIENTO EN SITUACIONES CRITICAS	7
CENTRO DE FORMACIÓN ACADEMIA ALPE	2
CLÍNICAS DENS S.L.	2

CÓDICE CANTABRIA	1
COLEGIO DE PODÓLOGOS DE CANTABRIA	1
COLEGIO OFICIAL DE ENFERMERÍA DE CANTABRIA	7
COLEGIO OFICIAL DE FARMACÉUTICOS DE CANTABRIA	2
COLEGIO OFICIAL DE FISIOTERAPEUTAS	1
COLEGIO OFICIAL DE MÉDICOS DE CANTABRIA	8
COLEGIO OFICIAL DE ODONTÓLOGOS Y ESTOMATÓLOGOS DE CANTABRIA	3
COLEGIO OFICIAL VETERINARIO DE CANTABRIA	3
COLEGIO PROFESIONAL DE LOGOPEDAS DE CANTABRIA	2
DIRECCIÓN GENERAL DE ORDENACIÓN, INSPECCIÓN Y ATENCIÓN SANITARIA.	3
DIRECCIÓN GENERAL DE SALUD PÚBLICA. CONSEJERÍA DE SANIDAD	23
FISIOMED (JAVIER RODRÍGUEZ PALENCIA)	9
FUNDACIÓN DEL COLEGIO OFICIAL DE MÉDICOS DE CANTABRIA	10
FUNDACIÓN MARQUES DE VALDECILLA	51
FUNDACIÓN MARQUES DE VALDECILLA-IFIMAV	3
FUNDACIÓN PARA LA INVESTIGACIÓN EN PSICOTERAPIA Y PERSONALIDAD	3
GERENCIA DE ATENCIÓN PRIMARIA I	6
GERENCIA DE ATENCIÓN PRIMARIA II	8
GERENCIAS DE ATENCIÓN PRIMARIA	7
GERENCIAS DE ATENCIÓN PRIMARIA Y DE ATENCIÓN ESPECIALIZADA (TORRELAVEGA-REINOSA)	1
GRUPO CENTRO DE ESTUDIOS COSSIO	31

HOSPITAL DE LAREDO	47
HOSPITAL SIERRALLANA	121
HOSPITAL UNIVERSITARIO MARQUES DE VALDECILLA	63
HOSPITAL VIRTUAL VALDECILLA	3
IFIMAV	1
ILUSTRE COLEGIO PROFESIONAL DE FISIOTERAPEUTAS DE CANTABRIA (ICPFC)	1
ISABEL MUÑOZ MATE	1
MGT COMUNICACIÓN (ORGANIZACIÓN DE CURSOS Y GRUPOS) - CAROLINA SOLANO RUIZ	5
RIVENDEL GRUPOS Y ORGANIZACIONES	2
SEMERGEN CANTABRIA	2
SERVICIO CANTABRO DE SALUD	10
SOCIEDAD CANTABRA DE HIPERTENSIÓN ARTERIAL (SCHTA)	6
SOCIEDAD CASTELLA-LEONESA Y CANTABRA DE PATOLOGÍA RESPIRATORIA	1
SOCIEDAD ESPAÑOLA DE CONTRACEPCIÓN	9
SOCIEDAD ESPAÑOLA DE ODONTOPEDIATRÍA	2
SOCIEDAD NORTE DE MEDICINA PREVENTIVA Y SALUD	1
SUBDIRECCIÓN DE DESARROLLO Y CALIDAD ASISTENCIAL. SERVICIO CANTABRO DE SALUD.	23
UNIVERSIDAD DE CANTABRIA	9
UNIVERSIDAD DE CANTABRIA. FACULTAD DE MEDICINA. EARLY NUTRITION ACADEMY.	1
UNIVERSIDAD INTERNACIONAL MENÉNDEZ PELAYO	2
UTESCAN	1
60 entidades	580 solicitudes

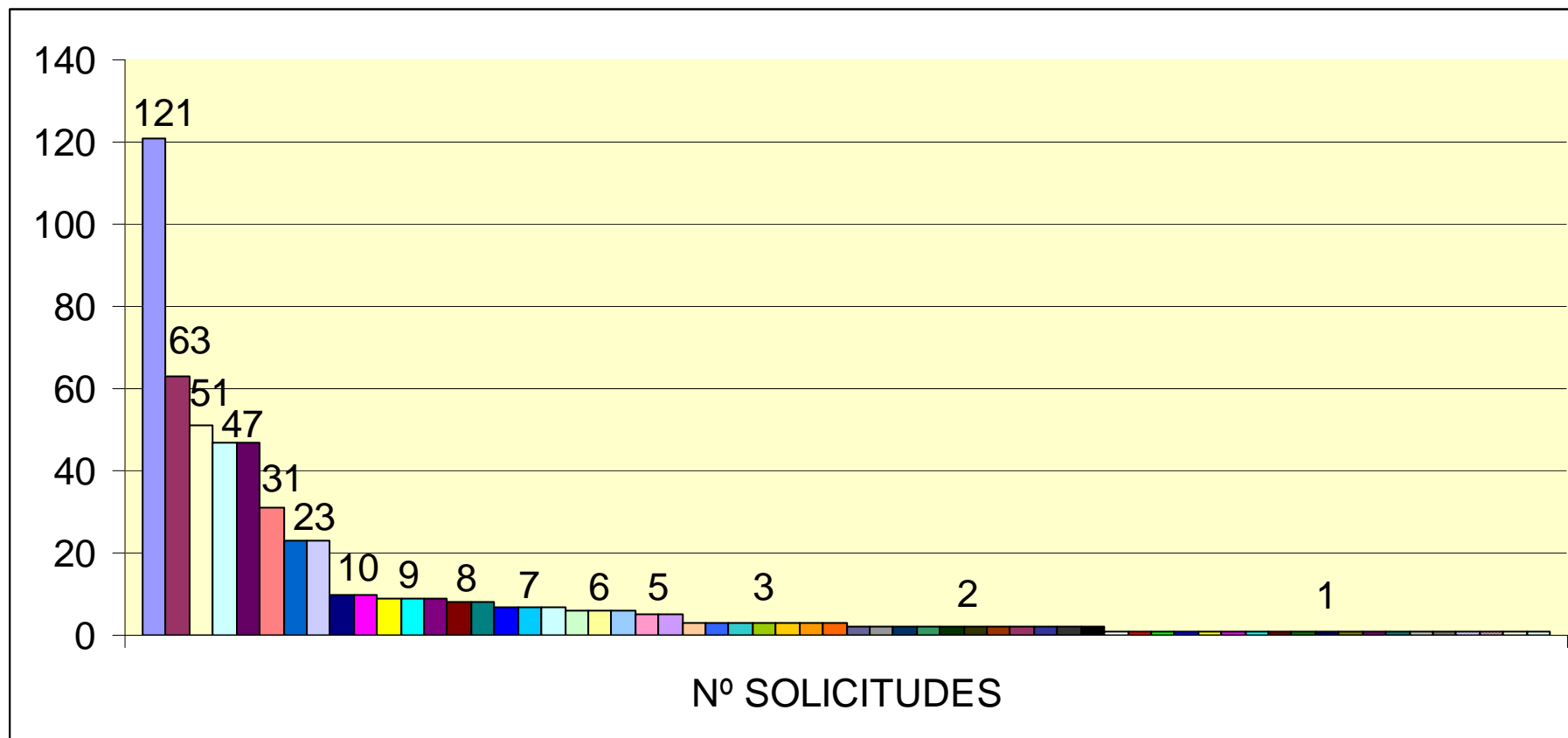

- HOSPITAL SIERRALLANA
- HOSPITAL UNIVERSITARIO MARQUES DE VALDECILLA
- FUNDACIÓN MARQUES DE VALDECILLA
- AYUNTAMIENTO DE PIÉLAGOS (AULA DE FORMACIÓN)
- HOSPITAL DE LAREDO
- GRUPO CENTRO DE ESTUDIOS COSSIO
- DIRECCIÓN GENERAL DE SALUD PÚBLICA. CONSEJERÍA DE SANIDAD
- SUBDIRECCIÓN DE DESARROLLO Y CALIDAD ASISTENCIAL. SERVICIO CANTABRO DE SALUD.
- FUNDACIÓN DEL COLEGIO OFICIAL DE MÉDICOS DE CANTABRIA
- SERVICIO CANTABRO DE SALUD
- FISIOMED (JAVIER RODRÍGUEZ PALENCIA)
- SOCIEDAD ESPAÑOLA DE CONTRACEPCIÓN
- UNIVERSIDAD DE CANTABRIA
- COLEGIO OFICIAL DE MÉDICOS DE CANTABRIA
- GERENCIA DE ATENCIÓN PRIMARIA II
- CENTRO DE ENTRENAMIENTO EN SITUACIONES CRÍTICAS
- COLEGIO OFICIAL DE ENFERMERÍA DE CANTABRIA
- GERENCIAS DE ATENCIÓN PRIMARIA
- AYUNTAMIENTO DE POLANCO
- GERENCIA DE ATENCIÓN PRIMARIA I
- SOCIEDAD CANTABRA DE HIPERTENSIÓN ARTERIAL (SCHTA)
- ACTES - ASOCIACIÓN CANTABRA DE TÉCNICOS ESPECIALISTAS SANITARIOS
- MGT COMUNICACIÓN (ORGANIZACIÓN DE CURSOS Y GRUPOS) - CAROLINA SOLANO RUIZ
- ALBERTO PÉREZ GÓMEZ
- COLEGIO OFICIAL DE ODONTÓLOGOS Y ESTOMATÓLOGOS DE CANTABRIA
- COLEGIO OFICIAL VETERINARIO DE CANTABRIA
- DIRECCIÓN GENERAL DE ORDENACIÓN, INSPECCIÓN Y ATENCIÓN SANITARIA.
- FUNDACION MARQUES DE VALDECILLA-IFIMAV
- FUNDACIÓN PARA LA INVESTIGACIÓN EN PISCOTERAPIA Y PERSONALIDAD
- HOSPITAL VIRTUAL VALDECILLA
- ASOCIACIÓN DE ENFERMERAS DE PEDIATRÍA EN ATENCIÓN PRIMARIA
- ASOCIACIÓN NACIONAL DE PSICÓLOGOS CLÍNICOS Y RESIDENTES (ANPIR)
- AYUNTAMIENTO DE SANTANDER
- CENTRO DE FORMACIÓN ACADEMIA ALPE
- CLÍNICAS DENS S.L.
- COLEGIO OFICIAL DE FARMACÉUTICOS DE CANTABRIA
- COLEGIO PROFESIONAL DE LOGOPEDAS DE CANTABRIA
- RIVENDEL GRUPOS Y ORGANIZACIONES
- SEMERGEN CANTABRIA
- SOCIEDAD ESPAÑOLA DE ODONTOPEDIATRÍA
- UNIVERSIDAD INTERNACIONAL MENÉNDEZ PELAYO
- AEGRIS. ASOCIACIÓN ESPAÑOLA DE GESTIÓN DE RIESGOS SANITARIOS.
- ANESVAL (ASOCIACIÓN PARA LA FORMACIÓN Y DESARROLLO DEL CONOCIMIENTO EN ANESTESIOLOGÍA, REANIMACIÓN Y TERAPÉUTICA DEL DOLOR)
- ASEEDAR-TD (ASOCIACIÓN ESPAÑOLA DE ENFERMERÍA DE ANESTESIA REANIMACIÓN Y TERAPIA DEL DOLOR)
- ASOCIACIÓN ESPAÑOLA DE ENFERMERÍA DE LA INFANCIA
- ASOCIACIÓN ESPAÑOLA HHT
- ASOCIACIÓN ESPAÑOLA PARA LA INVESTIGACIÓN Y DESARROLLO DE LA TERAPIA FAMILIAR
- ASOCIACIÓN FURGEM
- AULA DE FORMACIÓN ORTODÓNTICA PARA HIGIENISTAS DENTALES
- CODICE CANTABRIA
- COLEGIO DE PODÓLOGOS DE CANTABRIA
- COLEGIO OFICIAL DE FISIOTERPEUTAS
- GERENCIAS DE ATENCIÓN PRIMARIA Y DE ATENCIÓN ESPECIALIZADA (TORRELAVEGA-REINOSA)
- IFIMAV
- ILUSTRE COLEGIO PROFESIONAL DE FISIOTERAPEUTAS DE CANTABRIA (ICPFC)
- ISABEL MUÑOZ MATE
- SOCIEDAD CASTELLA-LEONESA Y CANTABRA DE PATOLOGÍA RESPIRATORIA
- SOCIEDAD NORTE DE MEDICINA PREVENTIVA Y SALUD
- UNIVERSIDAD DE CANTABRIA. FACULTAD DE MEDICINA. EARLY NUTRITION ACADEMY.
- UTESCAN

Desde el 1 Agosto de 2008 al 8 de Septiembre de 2010, la Secretaría Técnica de la Comisión de Formación Continuada de las Profesiones Sanitarias de Cantabria ha recibido un total de **580 solicitudes** para la acreditación de cursos de formación continuada.

TABLA RESUMEN DE DATOS POR COMISIONES PERMANENTES

COMISIÓN PERMANENTE	FECHA	ACREDITADAS	NO ACREDITADAS	DESESTI-MADAS-NO ADMITIDAS/DESISTIMADAS	TOTAL POR COMISIÓN PERMANENTE
1ª REUNIÓN	29/09/2008	22	4	0	26
2ª REUNIÓN	24/10/2008	32	1	1	34
3ª REUNIÓN	19/11/2008	29	1	0	30
4ª REUNIÓN	15/12/2008	9	0	1	10
5ª REUNIÓN	19/01/2009	22	0	11	33
6ª REUNIÓN	20/02/2009	20	1	2	23
7ª REUNIÓN	19/03/2009	21	1	0	22
8ª REUNIÓN	28/04/2009	21	2	0	23
9ª REUNIÓN	28/05/2009	10	0	3	13
10ª REUNIÓN	15/07/2009	9	0	1	10
11ª REUNIÓN	28/08/2009	18	0	1	19
12ª REUNIÓN	30/09/2009	18	1	0*	19
13ª REUNIÓN	27/10/2009	34	1	0**	35
14ª REUNIÓN	09/12/2009	26	0	0	26
15ª REUNIÓN	21/01/2010	53	0	0	53
16ª REUNIÓN	03/03/2010	34	0	0	34
17ª REUNIÓN	29/03/2010	47	0	0	47
18ª REUNIÓN	19/04/2010	21	0	0	21
19ª REUNIÓN	20/05/2010	24	1	0	25
20ª REUNIÓN	22/06/2010	13	0	0	13
21ª REUNIÓN	08/09/2010	33	0	0	33
	Totales	516	13	20	549
	%	94 %	2,4 %	3,6 %	100%

* Esta solicitud que en la 12ª Comisión Permanente no fue admitida a trámite, teniendo en cuenta las alegaciones que presentó el proveedor, las cuales fueron consideradas como adecuadas, se admitió a trámite.

** El proveedor se retractó respecto a la decisión de anular la acreditación de estas tres solicitudes propuestas en la 13ª Comisión Permanente.

En esta comisión permanente, se procederá a acreditar un total de **33 actividades**.

Por tanto, a fecha 8 de Septiembre de 2010, el total de solicitudes presentadas ha sido **580**, de las cuales, **529** se habrían sometido al proceso de acreditación y **20** solicitudes no habrían sido sometidas al proceso de acreditación al no reunir los requisitos o desistir el proveedor; mientras que **31** estarían en proceso de evaluación.

Del total (**580**) de solicitudes presentadas, **560 (96,6%)** reúnen los requisitos exigidos por la comisión nacional de formación continuada, respecto a destinatarios y áreas, y por tanto han sido sometidas al proceso de acreditación, pero en **20 (3,4%)** solicitudes no ha sido así, por lo que se ha desestimado la petición de acreditación, o bien el proveedor ha renunciado a su acreditación antes de su resolución.

Estimadas para su acreditación	560	96,6 %
Desestimadas/ desistimadas	20	3,4 %
	580	100 %

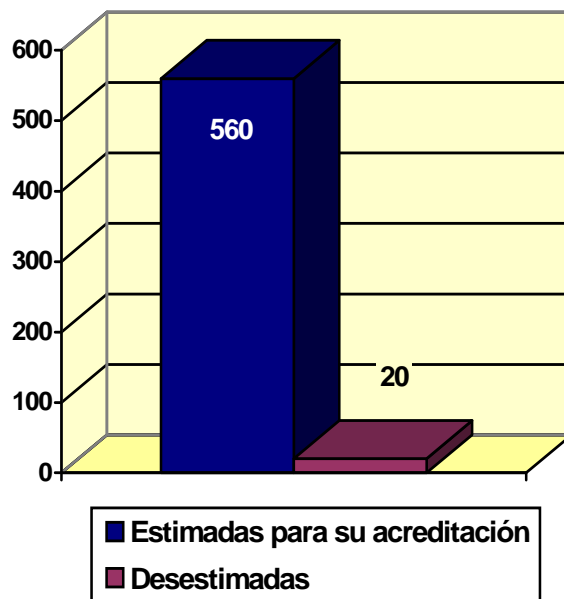

Una vez finalizada la reunión de la Comisión Permanente, los datos quedarán de esta forma: **529 solicitudes**, el **91,2%** de las solicitudes presentadas, habrán sido acreditadas o rechazadas, un **5,3%**, **31 solicitudes**, estarán en proceso, y un **3,5%** habrán sido desestimadas (**20 solicitudes**).

Evaluadas	529	91,2 %
En proceso de evaluación	31	5,3 %
Desestimadas	20	3,5 %
	580	100 %

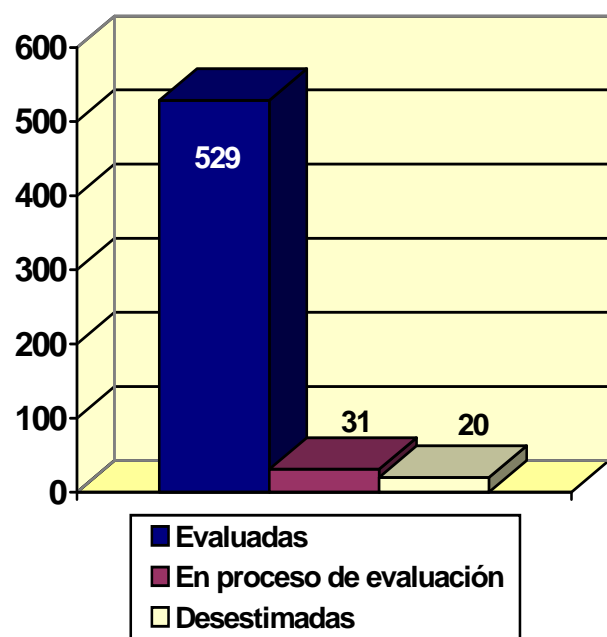

De las **529 solicitudes** evaluadas, **370**, un **(70%)** son actividades presentadas por primera vez a acreditar (una primera edición), mientras que **159** (**30%**) de las solicitudes, corresponden a ediciones sucesivas de actividades previamente acreditadas a nivel nacional o autonómico.

1ª Edición	370	70 %
Ediciones sucesivas	159	30 %
	529	100%

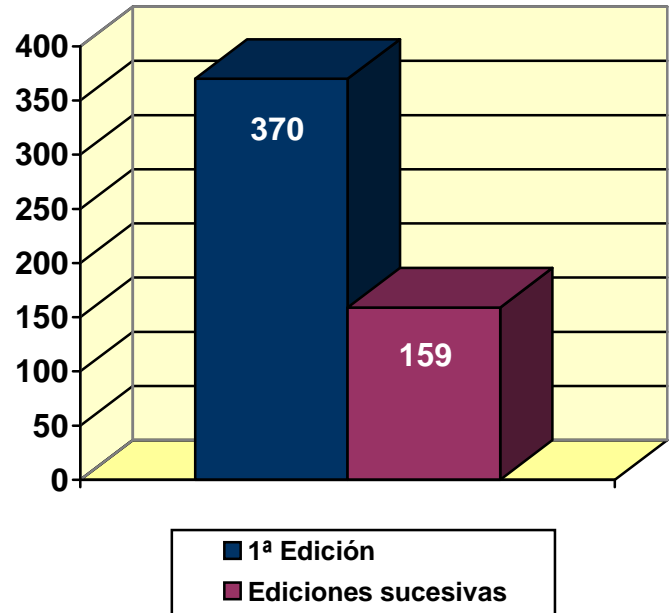

Del total de solicitudes evaluadas, **529**, ha habido **516** (**97,5%**) que han superado el proceso de acreditación, y **13** de ellas (**2,5%**) que no lo han superado.

Acreditables	516	97,5 %
No acreditables	13	2,5 %
	529	100%

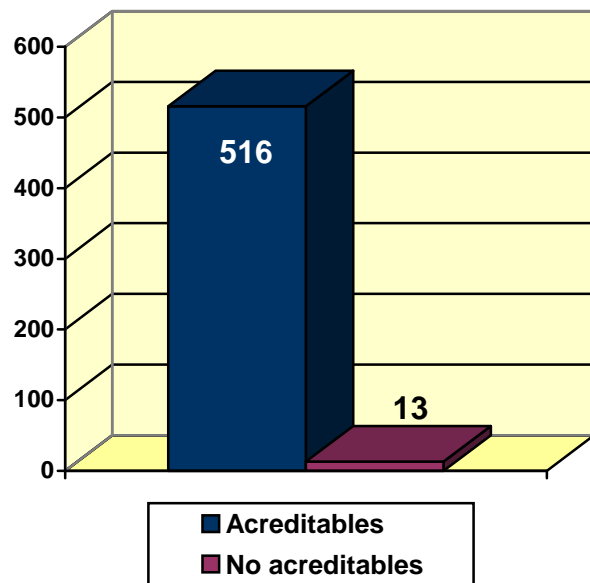

COMISIÓN PERMANENTE

21ª Reunión
8 de Septiembre de 2010

NÚMERO DE ACTIVIDADES EVALUADAS POR ENTIDAD

PROVEEDOR	Nº DE SOLICITUDES
ASOCIACIÓN DE ENFERMERAS DE PEDIATRÍA EN ATENCIÓN PRIMARIA	1
CÓDICE CANTABRIA	1
COLEGIO OFICIAL DE FARMACÉUTICOS DE CANTABRIA	1
COLEGIO OFICIAL DE MÉDICOS DE CANTABRIA	1
DIRECCIÓN GENERAL DE SALUD PÚBLICA. CONSEJERÍA DE SANIDAD	1
FUNDACIÓN MARQUES DE VALDECILLA	8
FUNDACIÓN MARQUES DE VALDECILLA-IFIMAV	3
FUNDACIÓN PARA LA INVESTIGACIÓN EN PSICOTERAPIA Y PERSONALIDAD	1
GERENCIAS DE ATENCIÓN PRIMARIA	2
GERENCIAS DE ATENCIÓN PRIMARIA Y DE ATENCIÓN ESPECIALIZADA (TORRELAVEGA-REINOSA)	1
HOSPITAL DE LAREDO	4
HOSPITAL SIERRALLANA	1
HOSPITAL UNIVERSITARIO MARQUES DE VALDECILLA	2
SUBDIRECCIÓN DE DESARROLLO Y CALIDAD ASISTENCIAL - SERVICIO CANTABRO DE SALUD	5
UNIVERSIDAD DE CANTABRIA	1
	33

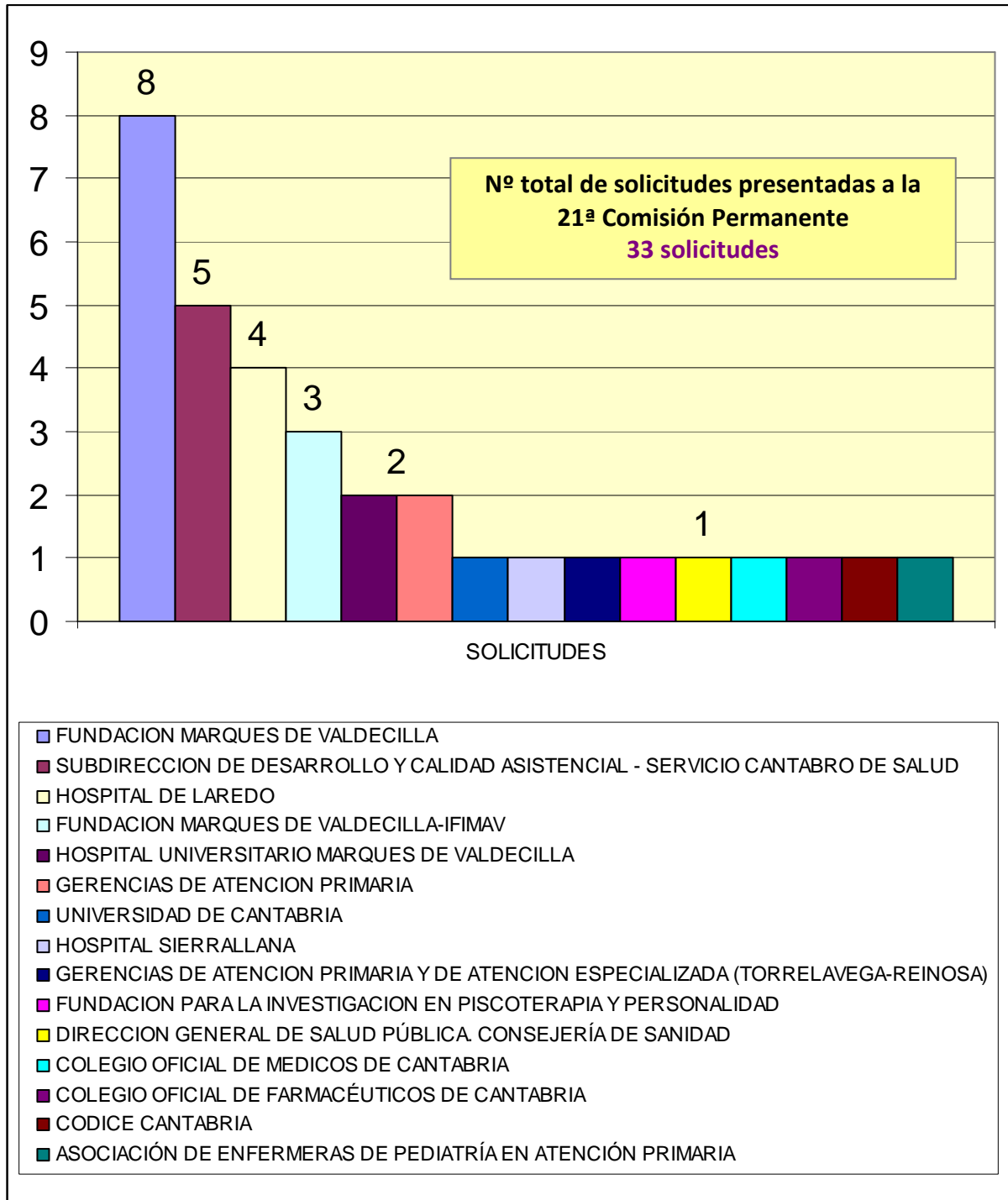

ACTIVIDADES PRESENTADAS A LA 21ª COMISIÓN PERMANENTE

COMISIÓN PERMANENTE	FECHA	ACREDITADAS	NO ACREDITADAS	DESESTIMADAS DESISTIMADAS NO ADMITIDAS	TOTAL POR COMISIÓN PERMANENTE
21ª REUNIÓN	08/09/2010	33	0	0	33

ACTIVIDADES ACREDITADAS 33

ACREDITADAS

1ª EDICIÓN - (15 Solicitudes)

Nº	NOMBRE DE LA ACTIVIDAD	PROVEEDOR	Nº CRÉDITOS	ÍNDICE CUANTITATIVO	ÍNDICE CUALITATIVO
610	NUTRICIÓN Y TRASTORNOS DIGESTIVOS MENORES EN LACTANTES EN LA OFICINA DE FARMACIA COMUNITARIA	COLEGIO OFICIAL DE FARMACÉUTICOS DE CANTABRIA	4,5	3	1,5
611	CURSO FACTORES COMUNES EN PSICOTERAPIA	FUNDACIÓN PARA LA INVESTIGACIÓN EN PSICOTERAPIA Y PERSONALIDAD	6,2	4,86	1,27
612	IIª JORNADA FORMATIVA DE LA ASOCIACIÓN DE ENFERMERAS DE PEDIATRÍA EN ATENCIÓN PRIMARIA "DERMATOLOGÍA EN PEDIATRÍA"	ASOCIACIÓN DE ENFERMERAS DE PEDIATRÍA EN ATENCIÓN PRIMARIA	1	0,55	1,74
613	ELABORACIÓN DE UN PROTOCOLO DE INVESTIGACIÓN BIOMÉDICA DIRIGIDO A INVESTIGADORES EMERGENTES DEL SERVICIO CANTABRO DE SALUD	FUNDACIÓN MARQUES DE VALDECILLA-IFIMAV	10,9	4,86	2,25
614	ANÁLISIS ESTADÍSTICO DE DATOS SANITARIOS CON "R" DIRIGIDO A INVESTIGADORES DEL SERVICIO CANTABRO DE SALUD	FUNDACIÓN MARQUES DE VALDECILLA-IFIMAV	8,5	4	2,13
615	ELABORACIÓN DE LA BIBLIOGRAFÍA DE UN ARTICULO DE FORMA AUTOMÁTICA A TRAVÉS DEL PROGRAMA "REFERENCE MANAGER" DIRIGIDO A INVESTIGADORES DEL SERVICIO CANTABRO DE SALUD	FUNDACIÓN MARQUES DE VALDECILLA-IFIMAV	0,6	0,33	1,94

Nº	NOMBRE DE LA ACTIVIDAD	PROVEEDOR	Nº CRÉDITOS	ÍNDICE CUANTITATIVO	ÍNDICE CUALITATIVO
623	ACTUALIZACIÓN EN CUIDADOS DEL PACIENTE HOSPITALIZADO	HOSPITAL DE LAREDO	1,5	0,88	1,73
625	ACTUALIZACIÓN DE CONOCIMIENTOS EN PATOLOGÍA VASCULAR DE MIEMBROS INFERIORES	HOSPITAL UNIVERSITARIO MARQUES DE VALDECILLA	4,2	2,2	1,9
629	ANATOMÍA Y PREPARACIÓN AL PARTO I. MÉTODO DE NURIA VIVES-BLANDINE CALAIS-GERMAIN	GERENCIAS DE ATENCIÓN PRIMARIA	3	1,71	1,78
633	CURSO TEÓRICO-PRACTICO EN TÉCNICAS CONTINUAS DE DEPURACIÓN EXTRACORPÓREA	HOSPITAL UNIVERSITARIO MARQUES DE VALDECILLA	2,5	1,57	1,61
635	ELABORACIÓN Y PRESENTACIÓN DE COMUNICACIONES EN REUNIONES CIENTÍFICAS	GERENCIAS DE ATENCIÓN PRIMARIA Y DE ATENCIÓN ESPECIALIZADA (TORRELAVEGA-REINOSA)	4,2	1,98	2,1
637	CURSO CLÍNICO-EXPERIMENTAL DE CIRUGÍA LAPAROSCÓPICA COLORRECTAL	FUNDACIÓN MARQUES DE VALDECILLA	5,8	2,93	1,98
646	RESULTADOS DE LA GESTIÓN DE SERVICIO SANITARIOS	UNIVERSIDAD DE CANTABRIA	6,2	4,28	1,44
649	SISTEMA SANITARIO DESDE LA PERSPECTIVA DE GENERO	CÓDICE CANTABRIA	3,1	2,2	1,4
653	SOPORTE VITAL AVANZADO DEL TRAUMA INFANTIL GRAVE	FUNDACIÓN MARQUES DE VALDECILLA	5,4	2,38	2,25

Del total de actividades presentadas como PRIMERA EDICIÓN, los datos relativos a la calidad de las actividades se muestran a continuación:

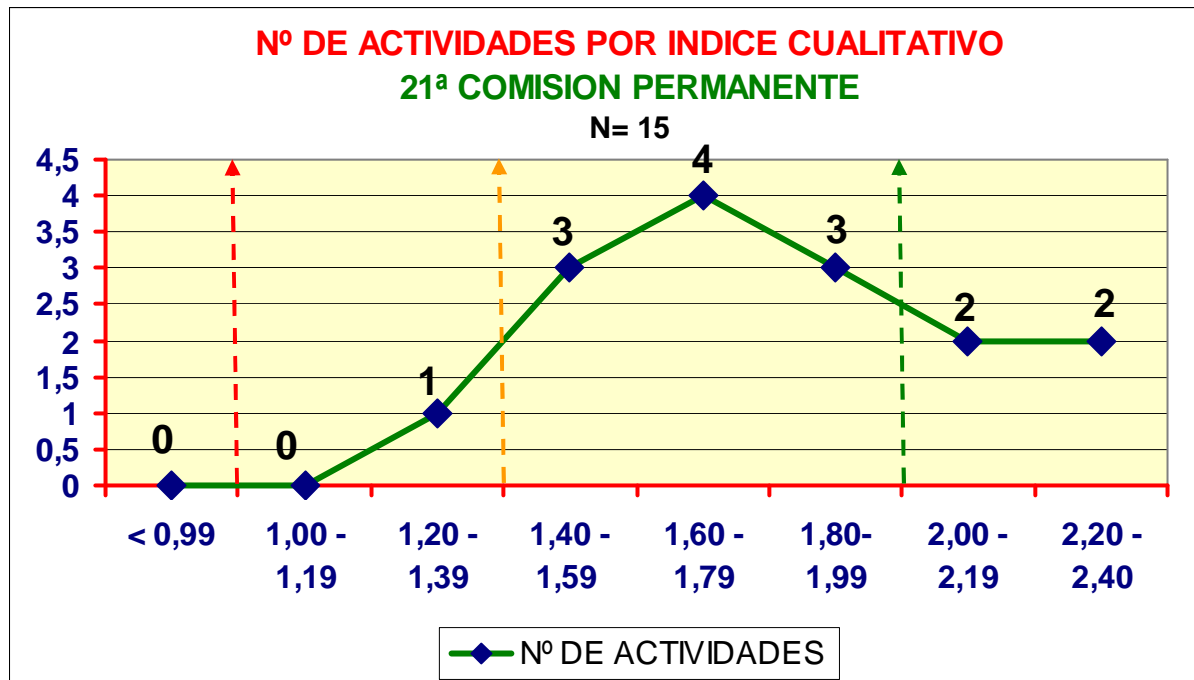

Todas las actividades presentadas a acreditar en esta Comisión Permanente han cumplido el nivel de calidad estipulado (valor del componente cualitativo igual o superior a 1).

Las actividades que poseen un índice cualitativo **BAJO**, (entre 1,00 y 1,39) son un 6,7%, mientras que en el nivel **MEDIO**, (entre 1,40 y 1,99), son un 66,6%, siendo el otro 26,7% el correspondiente a actividades con una nivel **ALTO** de calidad (a partir de 2,00).

→ NOTA IMPORTANTE: (En el caso de que se apruebe considerar un 1,40 de componente cualitativo en lugar del 1 que existe ahora, una de las actividades no hubiera sido acreditada).

ACREDITADAS

EDICIONES SUCESIVAS (18 Solicitudes)

Nº	NOMBRE DE LA ACTIVIDAD	PROVEEDOR	Nº CRÉDITOS	Nº EXPEDIENTE
617	FLUIDOTERAPIA Y TERAPIA TRANSFUSIONAL	SUBDIRECCIÓN DE DESARROLLO Y CALIDAD ASISTENCIAL - SERVICIO CANTABRO DE SALUD	8,2	3.365-555/10
618	ACTUALIZACIÓN DE CONOCIMIENTOS EN DIABETES MELITUS. 3ª EDICIÓN	SUBDIRECCIÓN DE DESARROLLO Y CALIDAD ASISTENCIAL - SERVICIO CANTABRO DE SALUD	7,9	20.278-416/09
619	PROFILAXIS DE LA ENFERMEDAD TROMBOEMBÓLICA	SUBDIRECCIÓN DE DESARROLLO Y CALIDAD ASISTENCIAL - SERVICIO CANTABRO DE SALUD	10,1	3.103-552/10
621	TALLER DE TÉCNICAS DE INFILTRACIÓN PARA MÉDICOS DE ATENCIÓN PRIMARIA. 2ª EDICIÓN.	COLEGIO OFICIAL DE MÉDICOS DE CANTABRIA	1	7.512-293/09
622	TALLER DE ENTREVISTA MOTIVACIONAL	DIRECCIÓN GENERAL DE SALUD PÚBLICA. CONSEJERÍA DE SANIDAD	1,5	252/09
626	TALLER TEÓRICO-PRÁCTICO EN VMNI PARA PERSONAL FACULTATIVO DEL HOSPITAL DE LAREDO	HOSPITAL DE LAREDO	0,4	7.018-290/09
627	TALLER TEÓRICO-PRÁCTICO EN VMNI PARA EL PERSONAL DE ENFERMERÍA DEL HOSPITAL DE LAREDO	HOSPITAL DE LAREDO	0,3	7.017-289/09
628	NOCIONES BÁSICAS SOBRE ESTOMAS. 4ª EDICIÓN.	SUBDIRECCIÓN DE DESARROLLO Y CALIDAD ASISTENCIAL - SERVICIO CANTABRO DE SALUD	8,6	14.985-157/08
630	SEXUALIDAD Y ANTICONCEPCIÓN EN LA ADOLESCENCIA	GERENCIAS DE ATENCIÓN PRIMARIA	1,4	5.157-579/10
632	ELECTROCARDIOGRAFÍA Y RECONOCIMIENTO DE ARRITMIAS	SUBDIRECCIÓN DE DESARROLLO Y CALIDAD ASISTENCIAL - SERVICIO CANTABRO DE SALUD	6,3	18.090-410/09

Nº	NOMBRE DE LA ACTIVIDAD	PROVEEDOR	Nº CRÉDITOS	Nº EXPEDIENTE
636	CURSO DE CIRUGÍA ABDOMINAL DIGESTIVA PARA VETERINARIOS	FUNDACIÓN MARQUES DE VALDECILLA	4,5	14.821-146/08
638	CURSO CLÍNICO-EXPERIMENTAL DE MICROCIRUGÍA ENDOSCÓPICA TRANSANAL (TEM)	FUNDACIÓN MARQUES DE VALDECILLA	6,6	16.127-342/09
639	CURSO EXPERIMENTAL DE CIRUGÍA ENDOSCÓPICA POR ORIFICIOS NATURALES	FUNDACIÓN MARQUES DE VALDECILLA	6,6	19.291-194/08
640	CURSO CIRUGÍA MÍNIMAMENTE INVASIVA PARA ENFERMERÍA QUIRÚRGICA	FUNDACIÓN MARQUES DE VALDECILLA	7,9	23.676-460/09
650	PRINCIPIOS DE FARMACOLOGÍA Y VÍAS DE ADMINISTRACIÓN (2ª EDICIÓN)	HOSPITAL SIERRALLANA	1,2	761-515/10
651	ASISTENCIA VITAL AVANZADA PEDIÁTRICA	FUNDACIÓN MARQUES DE VALDECILLA	4,6	7.216-291/09
652	ATENCIÓN AL PACIENTE CON DISNEA AGUDA (AIDA)	FUNDACIÓN MARQUES DE VALDECILLA	4,7	4.852-575/10
656	TALLER DE ULCERAS POR PRESIÓN	HOSPITAL DE LAREDO	0,6	1.432-246/09

ENTIDAD QUE ACREDITO LA PRIMERA EDICIÓN

COMISIÓN QUE ACREDITO LA 1ª EDICIÓN	Nº DE SOLICITUDES	%
COMISIÓN DE FORMACIÓN CONTINUADA DE CANTABRIA	18	100%
COMISIÓN NACIONAL DE FORMACIÓN CONTINUADA	0	0%

CARACTERÍSTICAS DE LAS ACTIVIDADES EVALUADAS

POR EL TIPO DE ACTIVIDAD

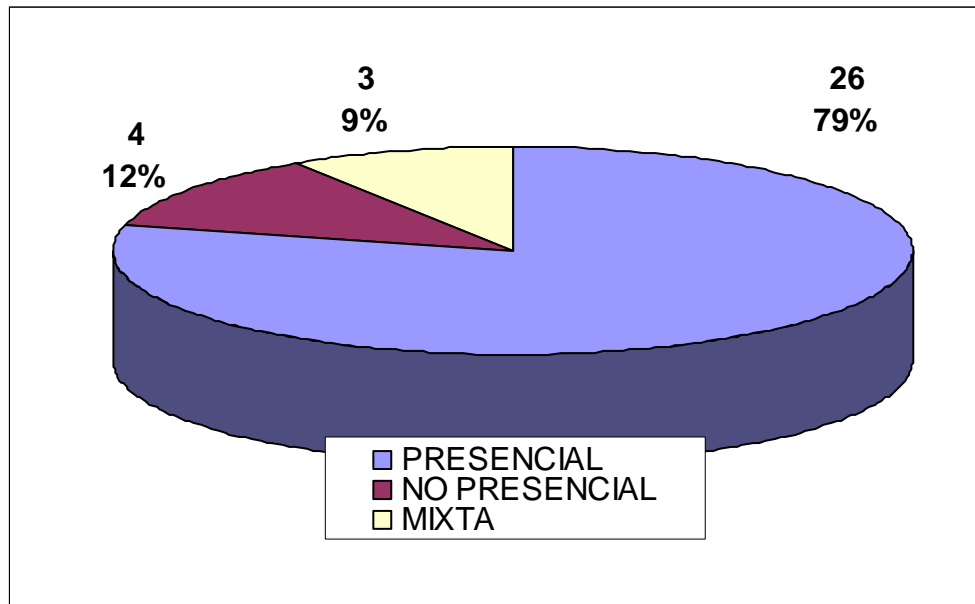

POR NUMERO DE EDICIONES

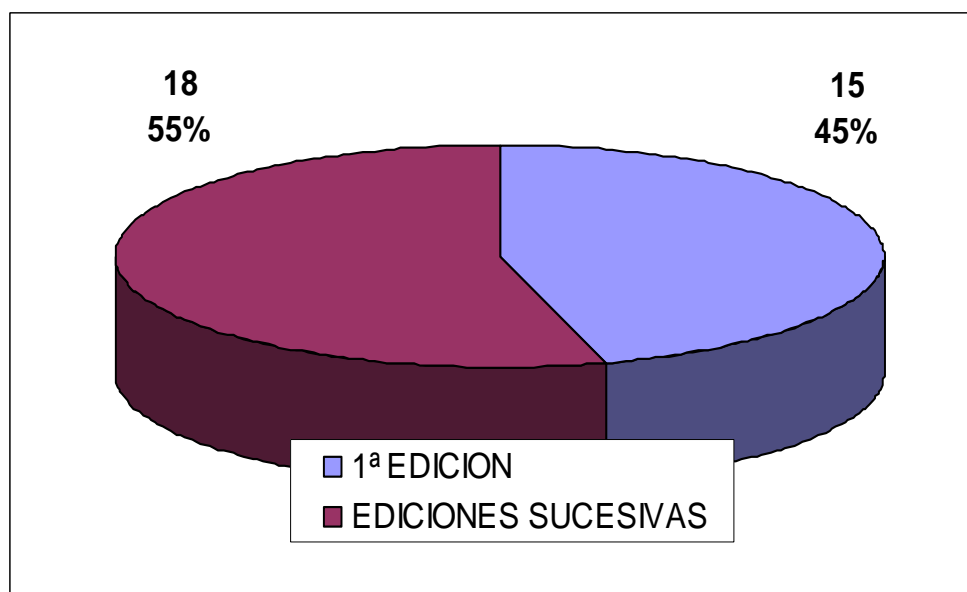

POR EL FORMATO DE LA ACTIVIDAD

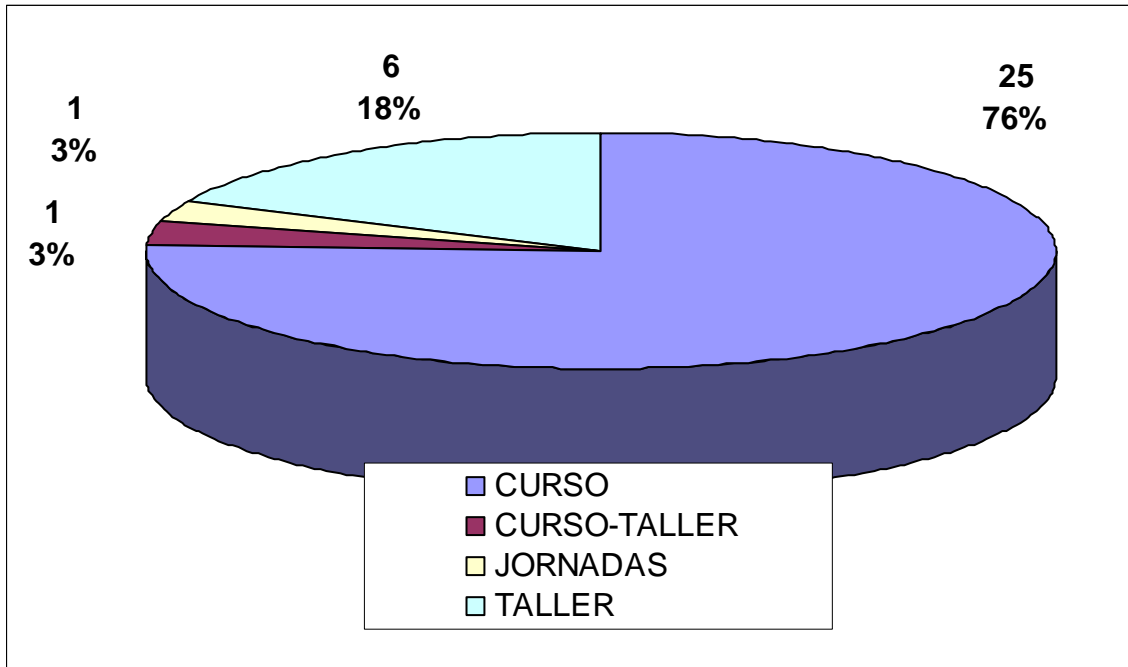

POR LOS PROFESIONALES A LOS QUE SE DIRIGE LA ACTIVIDAD

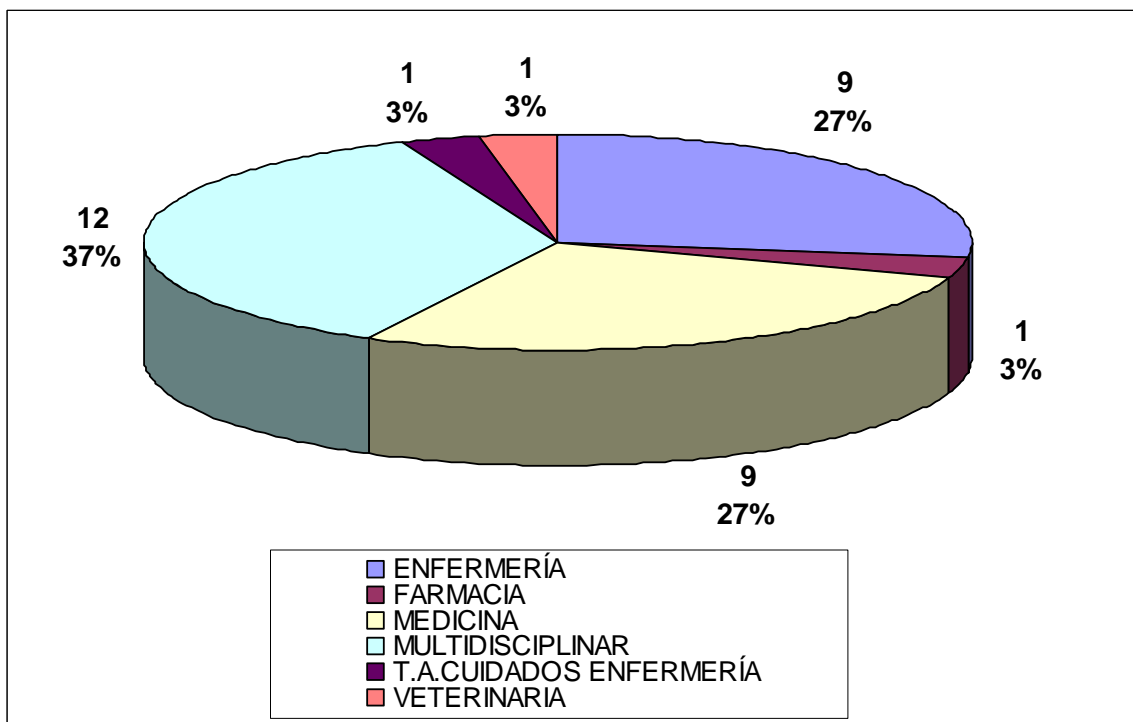

DURACIÓN EN HORAS

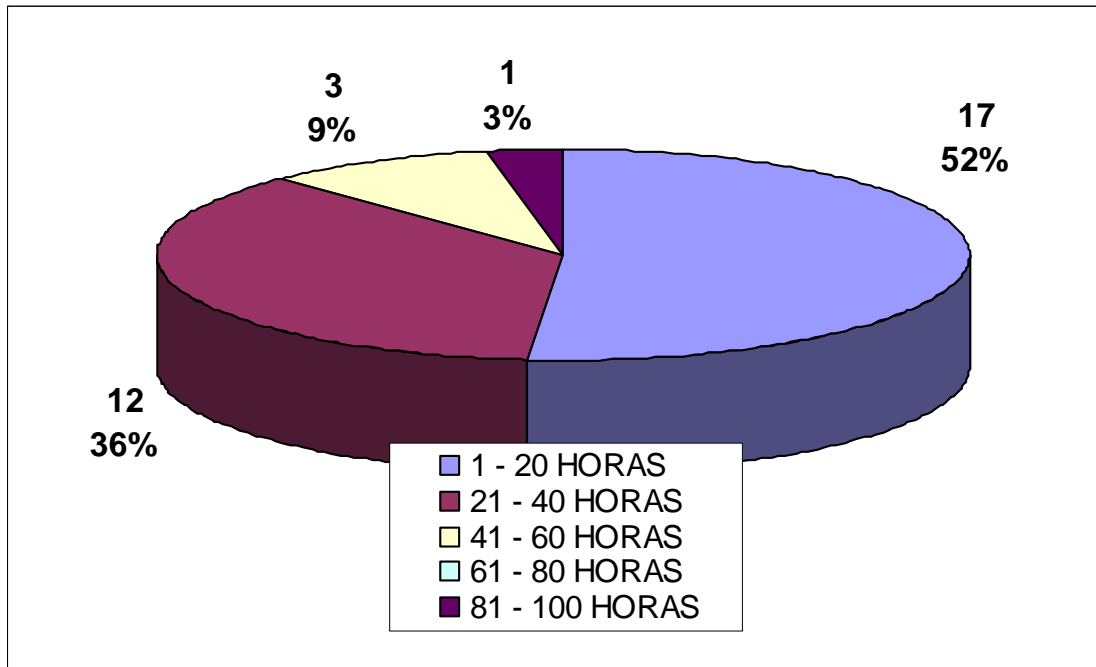

Nº DE ALUMNOS

