



GOBIERNO  
de  
CANTABRIA  
CONSEJERÍA DE SANIDAD Y  
SERVICIOS SOCIALES  
Dirección General de Ordenación y  
Atención Sanitaria



# MEMORIA DE ACTIVIDADES

**34<sup>a</sup>  
COMISIÓN PERMANENTE**

**25 de Octubre de 2011**



**COMISIÓN DE FORMACIÓN  
CONTINUADA DE LAS  
PROFESIONES SANITARIAS  
DE LA COMUNIDAD  
AUTÓNOMA DE CANTABRIA**

Comisión de Formación Continuada de las Profesiones Sanitarias de la Comunidad Autónoma de Cantabria

Memoria de Actividades de la 34ª Comisión Permanente

25 de Octubre de 2011



## TOTAL DE ACTIVIDADES PRESENTADAS A ACREDITAR POR ENTIDAD (desde el 1 de agosto de 2008)

ENTIDAD	Nº DE SOLICITUDES
ACTES - ASOCIACIÓN CANTABRA DE TÉCNICOS ESPECIALISTAS SANITARIOS	6
AEGRIS. ASOCIACIÓN ESPAÑOLA DE GESTIÓN DE RIESGOS SANITARIOS.	1
ALBERTO PÉREZ GÓMEZ	3
ANESVAL (ASOCIACIÓN PARA LA FORMACIÓN Y DESARROLLO DEL CONOCIMIENTO EN ANESTESIOLOGÍA, REANIMACIÓN Y TERAPÉUTICA DEL DOLOR)	1
ASEEDAR-TD (ASOCIACIÓN ESPAÑOLA DE ENFERMERÍA DE ANESTESIA REANIMACIÓN Y TERAPIA DEL DOLOR)	1
ASOCIACIÓN CÁNTABRA DE MATRONAS	1
ASOCIACIÓN DE ENFERMERAS DE PEDIATRÍA EN ATENCIÓN PRIMARIA	3
ASOCIACIÓN DE HIGIENISTAS BUCODENTALES DE CANTABRIA (HIDES)	4
ASOCIACIÓN ESPAÑOLA DE ENFERMERÍA DE LA INFANCIA	1
ASOCIACIÓN ESPAÑOLA DE PSICODRAMA	1
ASOCIACIÓN ESPAÑOLA HHT	1
ASOCIACIÓN ESPAÑOLA PARA LA INVESTIGACIÓN Y DESARROLLO DE LA TERAPIA FAMILIAR	1
ASOCIACIÓN FURGEM	2
ASOCIACIÓN NACIONAL DE PSICÓLOGOS CLÍNICOS Y RESIDENTES (ANPIR) – VOCALÍA CANTABRIA	3
AULA DE FORMACIÓN ORTODONTICA PARA HIGIENISTAS DENTALES	3
AYUNTAMIENTO DE PIÉLAGOS (AULA DE FORMACIÓN)	87
AYUNTAMIENTO DE POLANCO	6
AYUNTAMIENTO DE SANTANDER	2
CAROLINA SOLANO RUIZ (MGT COMUNICACIÓN ORGANIZARON DE CURSOS Y GRUPOS)	7
CENTRO DE ENTRENAMIENTO EN SITUACIONES CRITICAS - (HUMV)	6



ENTIDAD	Nº DE SOLICITUDES
CENTRO DE FISIOTERAPIA Y REHABILITACIÓN PGR	1
CENTRO DE FORMACIÓN ACADEMIA ALPE	2
CLÍNICAS DENS S.L.	5
CÓDICE CANTABRIA	1
COLEGIO DE PODÓLOGOS DE CANTABRIA	2
COLEGIO OFICIAL DE ENFERMERÍA DE CANTABRIA	21
COLEGIO OFICIAL DE FARMACÉUTICOS DE CANTABRIA	7
COLEGIO OFICIAL DE INGENIEROS INDUSTRIALES DE CANTABRIA	1
COLEGIO OFICIAL DE MÉDICOS DE CANTABRIA	30
COLEGIO OFICIAL DE ODONTÓLOGOS Y ESTOMATÓLOGOS DE CANTABRIA	7
COLEGIO OFICIAL VETERINARIO DE CANTABRIA	3
COLEGIO PROFESIONAL DE FISIOTERAPEUTAS DE CANTABRIA (ICPFC)	4
COLEGIO PROFESIONAL DE LOGOPEDAS DE CANTABRIA	3
COSSIO FORMACIÓN	21
DELEGACIÓN DEL COLEGIO DE ÓPTICOS -OPTOMETRISTAS DE CANTABRIA	1
DIRECCIÓN GENERAL DE ORDENACIÓN Y ATENCIÓN SANITARIA. CONSEJERÍA DE SANIDAD	4
DIRECCIÓN GENERAL DE SALUD PÚBLICA. CONSEJERÍA DE SANIDAD	30
ESCUELA ESPAÑOLA DE PSICOTERAPIA	2
ESCUELA ESPAÑOLA DE PSICOTERAPIA Y FUNDACIÓN PARA LA INVESTIGACIÓN EN PSICOTERAPIA Y PERSONALIDAD	1
FISIOMED (JAVIER RODRÍGUEZ PALENCIA)	9
FUNDACIÓN MARQUÉS DE VALDECILLA	71
FUNDACIÓN MARQUES DE VALDECILLA-BANCO DE SANGRE Y TEJIDOS DE CANTABRIA	1
FUNDACIÓN MARQUES DE VALDECILLA-IFIMAV	5



ENTIDAD	Nº DE SOLICITUDES
FUNDACIÓN PARA LA INVESTIGACIÓN EN PSICOTERAPIA Y PERSONALIDAD	3
FUNDACIÓN PRIVADA ESCOLES UNIVERSITARIAS GIMBERNAT	16
GABINETE DE FISIOTERAPIA Y OSTEOPEATIA ISIDORO SAN JUSTO MOLLEDA	1
GERENCIA DE ÁREA DE LAREDO	6
GERENCIA DE ATENCIÓN ESPECIALIZADA ÁREAS DE SALUD TORRELAVEGA-REINOSA (HOSPITALES SIERRALLANA Y TRES MARES)	43
GERENCIA DE ATENCIÓN PRIMARIA ÁREAS I, II, IV Y 061	19
GERENCIAS DE ATENCIÓN PRIMARIA	8
GERENCIAS DE ATENCIÓN PRIMARIA Y DE ATENCIÓN ESPECIALIZADA (TORRELAVEGA-REINOSA)	3
GRUPO CENTRO DE ESTUDIOS COSSIO	30
HOSPITAL DE LAREDO	69
HOSPITAL SIERRALLANA	162
HOSPITAL UNIVERSITARIO "MARQUÉS DE VALDECILLA"	92
HOSPITAL VIRTUAL VALDECILLA	18
ICOMED (JAVIER RODRÍGUEZ PALENCIA)	6
IFIMAV	1
INSTITUTO CANTABRO DE SERVICIOS SOCIALES	1
ISABEL MUÑOZ MATE	1
OBSERVATORIO DE SALUD PÚBLICA DE CANTABRIA - FMV	1
RIVENDEL GRUPOS Y ORGANIZACIONES	2
SEINORTE	1
SEMERGEN	16
SEMERGEN CANTABRIA	2
SERVICIO CANTABRO DE SALUD	11



ENTIDAD	Nº DE SOLICITUDES
SOCIEDAD CANTABRA DE HIPERTENSIÓN ARTERIAL (SCHTA)	6
SOCIEDAD CASTELLA-LEONESA Y CANTABRA DE PATOLOGÍA RESPIRATORIA	1
SOCIEDAD CENTRO NORTE DE RADIOLOGÍA (CENORA)	1
SOCIEDAD ESPAÑOLA DE CONTRACEPCIÓN	10
SOCIEDAD ESPAÑOLA DE ODONTOPEDIATRÍA	2
SOCIEDAD NORTE DE MEDICINA PREVENTIVA Y SALUD	1
SUBDIRECCIÓN DE DESARROLLO Y CALIDAD ASISTENCIAL - SERVICIO CANTABRO DE SALUD	48
TEDEC MEIJI FARMA	1
UNIVERSIDAD DE CANTABRIA	10
UNIVERSIDAD DE CANTABRIA. FACULTAD DE MEDICINA. EARLY NUTRITION ACADEMY.	1
UNIVERSIDAD INTERNACIONAL MENÉNDEZ PELAYO	2
UTESCAN	1
<b>TOTAL</b>	<b>78 ENTIDADES</b>
	<b>968 SOLICITUDES</b>



GOBIERNO  
de  
CANTABRIA

CONSEJERIA DE SANIDAD Y  
SERVICIOS SOCIALES

Dirección General de Ordenación y  
Atención Sanitaria



Comisión de Formación Continuada  
de las Profesiones Sanitarias de  
la Comunidad de Cantabria

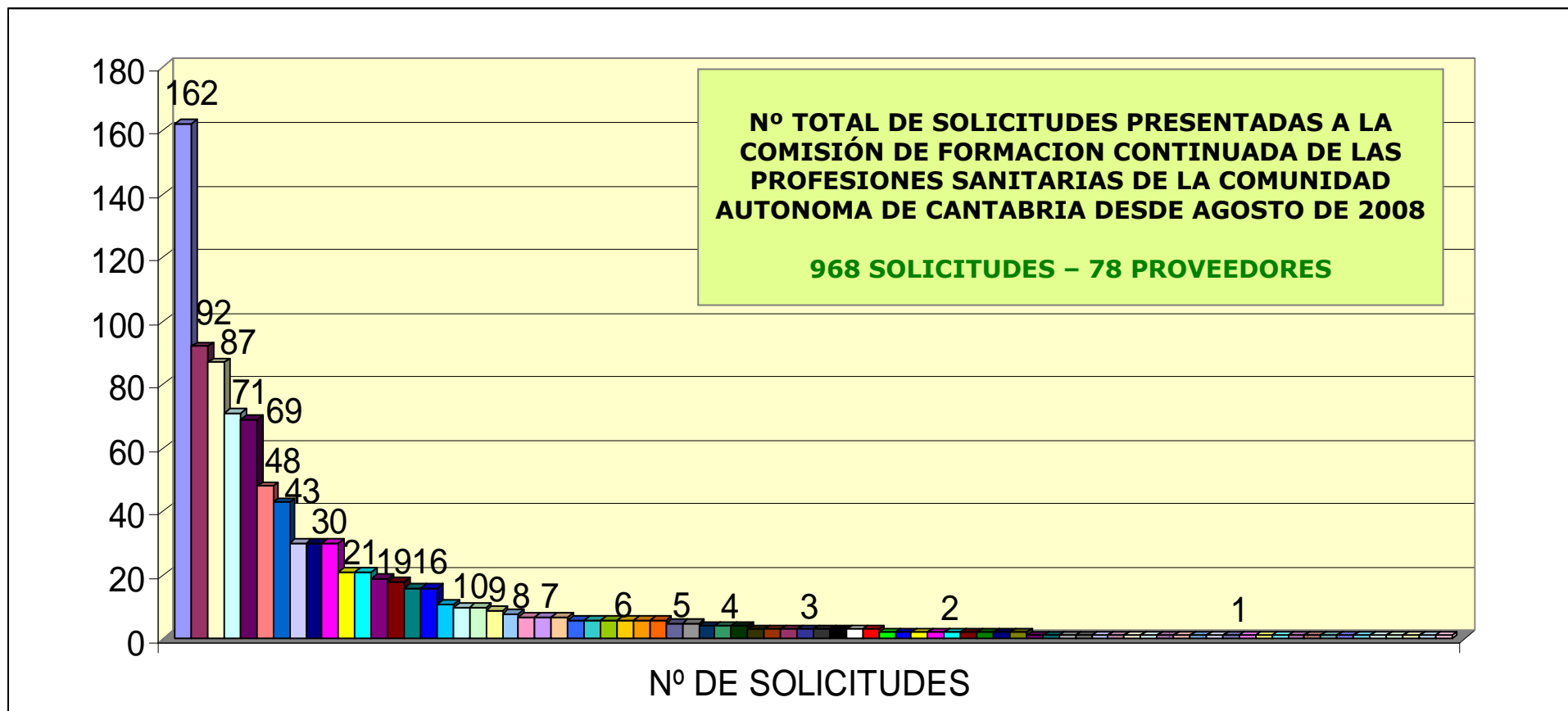



- HOSPITAL SIERRALLANA
- HOSPITAL UNIVERSITARIO "MARQUÉS DE VALDECILLA"
- AYUNTAMIENTO DE PIÉLAGOS (AULA DE FORMACIÓN)
- FUNDACIÓN MARQUÉS DE VALDECILLA
- HOSPITAL DE LAREDO
- SUBDIRECCIÓN DE DESARROLLO Y CALIDAD ASISTENCIAL - SERVICIO CANTABRO DE SALUD
- GERENCIA DE ATENCIÓN ESPECIALIZADA ÁREAS DE SALUD TORRELAVEGA- REINOSA (HOSPITALES SIERRALLANA Y TRES MARES)
- COLEGIO OFICIAL DE MÉDICOS DE CANTABRIA
- DIRECCIÓN GENERAL DE SALUD PÚBLICA. CONSEJERÍA DE SANIDAD
- GRUPO CENTRO DE ESTUDIOS COSSIO
- COLEGIO OFICIAL DE ENFERMERÍA DE CANTABRIA
- COSSIO FORMACIÓN
- GERENCIA DE ATENCIÓN PRIMARIA AREAS I, II, IV Y 061
- HOSPITAL VIRTUAL VALDECILLA
- FUNDACIÓN PRIVADA ESCOLES UNIVERSITARIAS GIMBERNAT
- SEMERGEN
- SERVICIO CANTABRO DE SALUD
- SOCIEDAD ESPAÑOLA DE CONTRACEPCIÓN
- UNIVERSIDAD DE CANTABRIA
- FISIOMED (JAVIER RODRÍGUEZ PALENCIA)
- GERENCIAS DE ATENCIÓN PRIMARIA
- CAROLINA SOLANO RUIZ (MGT COMUNICACIÓN ORGANIZARON DE CURSOS Y GRUPOS)
- COLEGIO OFICIAL DE FARMACÉUTICOS DE CANTABRIA
- COLEGIO OFICIAL DE ODONTÓLOGOS Y ESTOMATÓLOGOS DE CANTABRIA
- ACTES - ASOCIACIÓN CANTABRA DE TÉCNICOS ESPECIALISTAS SANITARIOS
- AYUNTAMIENTO DE POLANCO
- CENTRO DE ENTRENAMIENTO EN SITUACIONES CRÍTICAS - (HUMV)
- GERENCIA DE ÁREA DE LAREDO
- ICOMED (JAVIER RODRÍGUEZ PALENCIA)
- SOCIEDAD CANTABRA DE HIPERTENSIÓN ARTERIAL (SCHTA)
- CLÍNICAS DENS S.L.
- FUNDACIÓN MARQUÉS DE VALDECILLA-IFIMAV
- ASOCIACIÓN DE HIGIENISTAS BUCODENTALES DE CANTABRIA (HIDES)
- COLEGIO PROFESIONAL DE FISIOTERAPEUTAS DE CANTABRIA (ICPPC)
- DIRECCIÓN GENERAL DE ORDENACIÓN Y ATENCIÓN SANITARIA. CONSEJERÍA DE SANIDAD
- ALBERTO PÉREZ GÓMEZ
- ASOCIACIÓN DE ENFERMERAS DE PEDIATRÍA EN ATENCIÓN PRIMARIA
- ASOCIACIÓN NACIONAL DE PSICÓLOGOS CLÍNICOS Y RESIDENTES (ANPIR) –VOCALÍA CANTABRIA
- AULA DE FORMACIÓN ORTODONTICA PARA HIGIENISTAS DENTALES
- COLEGIO OFICIAL VETERINARIO DE CANTABRIA
- COLEGIO PROFESIONAL DE LOGOPEDAS DE CANTABRIA
- FUNDACIÓN PARA LA INVESTIGACIÓN EN PSICOTERAPIA Y PERSONALIDAD
- GERENCIAS DE ATENCIÓN PRIMARIA Y DE ATENCIÓN ESPECIALIZADA (TORRELAVEGA-REINOSA)
- ASOCIACIÓN FURGEM
- AYUNTAMIENTO DE SANTANDER
- CENTRO DE FORMACIÓN ACADEMIA ALPE
- COLEGIO DE PODÓLOGOS DE CANTABRIA
- ESCUELA ESPAÑOLA DE PSICOTERAPIA
- RIVENDEL GRUPOS Y ORGANIZACIONES
- SEMERGEN CANTABRIA
- SOCIEDAD ESPAÑOLA DE ODONTOPEDIATRÍA
- UNIVERSIDAD INTERNACIONAL MENÉNDEZ PELAYO
- AEGRIS. ASOCIACIÓN ESPAÑOLA DE GESTIÓN DE RIESGOS SANITARIOS.
- ANESVAL (ASOCIACIÓN PARA LA FORMACIÓN Y DESARROLLO DEL CONOCIMIENTO EN ANESTESIOLOGÍA, REANIMACIÓN Y TERAPÉUTICA DEL DOLOR)
- ASEEDAR-TD (ASOCIACIÓN ESPAÑOLA DE ENFERMERÍA DE ANESTESIA REANIMACIÓN Y TERAPIA DEL DOLOR)
- ASOCIACIÓN CANTABRA DE MATRONAS
- ASOCIACIÓN ESPAÑOLA DE ENFERMERÍA DE LA INFANCIA
- ASOCIACIÓN ESPAÑOLA DE PSICODRAMA
- ASOCIACIÓN ESPAÑOLA HHT
- ASOCIACIÓN ESPAÑOLA PARA LA INVESTIGACIÓN Y DESARROLLO DE LA TERAPIA FAMILIAR
- CENTRO DE FISIOTERAPIA Y REHABILITACIÓN PGR
- CÓDICE CANTABRIA
- COLEGIO OFICIAL DE INGENIEROS INDUSTRIALES DE CANTABRIA
- DELEGACIÓN DEL COLEGIO DE ÓPTICOS -OPTOMETRISTAS DE CANTABRIA
- ESCUELA ESPAÑOLA DE PSICOTERAPIA Y FUNDACIÓN PARA LA INVESTIGACIÓN EN PSICOTERAPIA Y PERSONALIDAD
- FUNDACIÓN MARQUÉS DE VALDECILLA-BANCO DE SANGRE Y TEJIDOS DE CANTABRIA
- GABINETE DE FISIOTERAPIA Y OSTEOPATÍA ISIDORO SAN JUSTO MOLLEDA
- IFIMAV
- INSTITUTO CANTABRO DE SERVICIOS SOCIALES
- ISABEL MUÑOZ MATE
- OBSERVATORIO DE SALUD PÚBLICA DE CANTABRIA - FMV
- SEINORTE
- SOCIEDAD CASTELLA-LEONESA Y CANTABRA DE PATOLOGÍA RESPIRATORIA
- SOCIEDAD CENTRO NORTE DE RADIOLOGÍA (CENORA)
- SOCIEDAD NORTE DE MEDICINA PREVENTIVA Y SALUD
- TEDEC MEIJI FARMA
- UNIVERSIDAD DE CANTABRIA. FACULTAD DE MEDICINA. EARLY NUTRITION ACADEMY.
- UTESCAN



## RESUMEN DE DATOS POR COMISIONES PERMANENTES

	COMISIÓN PERMANENTE	FECHA	ACREDITADAS	NO ACREDITADAS	DESESTIMADAS, NO ADMITIDAS, DESISTIMADAS	TOTAL POR COMISIÓN PERMANENTE
2008	1ª REUNIÓN	29/09/2008	22	4	0	26
	2ª REUNIÓN	24/10/2008	32	1	1	34
	3ª REUNIÓN	19/11/2008	29	1	0	30
	4ª REUNIÓN	15/12/2008	9	0	1	10
2009	5ª REUNIÓN	19/01/2009	22	0	11	33
	6ª REUNIÓN	20/02/2009	20	1	2	23
	7ª REUNIÓN	19/03/2009	21	1	0	22
	8ª REUNIÓN	28/04/2009	21	2	0	23
	9ª REUNIÓN	28/05/2009	10	0	3	13
	10ª REUNIÓN	15/07/2009	9	0	1	10
	11ª REUNIÓN	28/08/2009	18	0	1	19
	12ª REUNIÓN	30/09/2009	18	1	0 (*)	19
	13ª REUNIÓN	27/10/2009	34	1	0 (**)	35
	14ª REUNIÓN	09/12/2009	26	0	0	26
2010	15ª REUNIÓN	21/01/2010	53	0	0	53
	16ª REUNIÓN	03/03/2010	34	0	0	34
	17ª REUNIÓN	29/03/2010	47	0	0	47
	18ª REUNIÓN	19/04/2010	21	0	0	21
	19ª REUNIÓN	20/05/2010	24	1	0	25
	20ª REUNIÓN	22/06/2010	13	0	0	13
	21ª REUNIÓN	08/09/2010	33	0	0	33
	22ª REUNIÓN	08/10/2010	27	0	0	27
	23ª REUNIÓN	10/11/2010	33	0	1	34
	24ª REUNIÓN	03/12/2010	23	0	0	23
2011	25ª REUNIÓN	19/01/2011	53	0	0	53
	26ª REUNIÓN	15/02/2011	34	0	0	34
	27ª REUNIÓN	03/03/2011	21	0	0	21
	28ª REUNIÓN	07/04/2011	23	0	0	23
	29ª REUNIÓN	05/05/2011	21	0	0	21
	30ª REUNIÓN	07/06/2011	16	0	0	16
	31ª REUNIÓN	15/07/2011	8	0	0	8
	32ª REUNIÓN	02/09/2011	29	0	0	29
	33ª REUNIÓN	05/10/2011	47	0	2	49
	34ª REUNIÓN	25/10/2011	48	2	2	52
<b>Totales</b>			<b>899</b>	<b>15</b>	<b>25</b>	<b>939</b>
<b>%</b>			<b>95,7%</b>	<b>1,6%</b>	<b>2,7%</b>	<b>100%</b>

\* Esta solicitud que en la 12ª Comisión Permanente no fue admitida a trámite, teniendo en cuenta las alegaciones que presentó el proveedor, (consideradas como adecuadas), se admitió a trámite.

\*\* El proveedor se retractó respecto a la decisión de anular la acreditación de estas tres solicitudes propuestas en la 13ª Comisión Permanente.





Entre Agosto de 2008 y Octubre de 2011, la Secretaría Técnica de la Comisión de Formación Continuada de las Profesiones Sanitarias de Cantabria ha recibido un total de **968 solicitudes** para la acreditación de cursos de formación continuada. En esta comisión permanente, se procederá a acreditar un total de **48 ACTIVIDADES**, **2** actividades serán desestimadas y **2 denegadas**.

Una vez finalizada la reunión de la Comisión Permanente, los datos quedarán de esta forma:

- **914 solicitudes**, el **94%** de las solicitudes presentadas, habrán sido sometidas al proceso de evaluación puesto que reúnen los requisitos exigidos por la comisión nacional de formación continuada, respecto a destinatarios y áreas, habrán sido acreditadas o rechazadas,
- En **25 solicitudes** no ha sido así, por lo que se ha desestimado la petición de acreditación, o bien el proveedor ha renunciado a su acreditación antes de su resolución, **(2%)**.
- un **3%, 29 solicitudes**, estarán en proceso de evaluación.

<b>EVALUADAS</b>	<b>914</b>	<b>94%</b>
<b>DESESTIMADAS/DESISTIMADAS</b>	<b>25</b>	<b>2%</b>
<b>EN PROCESO DE EVALUACIÓN</b>	<b>29</b>	<b>3%</b>
	<b>968</b>	<b>100%</b>

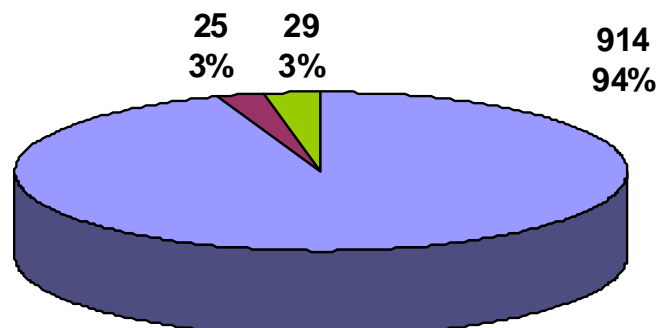

<span style="color: blue;">■</span> EVALUADAS
<span style="color: purple;">■</span> DESESTIMADAS/DESISTIMADAS
<span style="color: green;">■</span> EN PROCESO DE EVALUACIÓN



De las **914 solicitudes** evaluadas, **571, (62%)** son actividades presentadas por primera vez a acreditar (una primera edición), mientras que **343 (38%)** de las solicitudes, corresponden a ediciones sucesivas de actividades previamente acreditadas a nivel nacional o autonómico.

<b>1ª EDICIÓN</b>	<b>571</b>	<b>62%</b>
<b>EDICIONES SUCESIVAS</b>	<b>343</b>	<b>38%</b>
	<b>914</b>	<b>100 %</b>

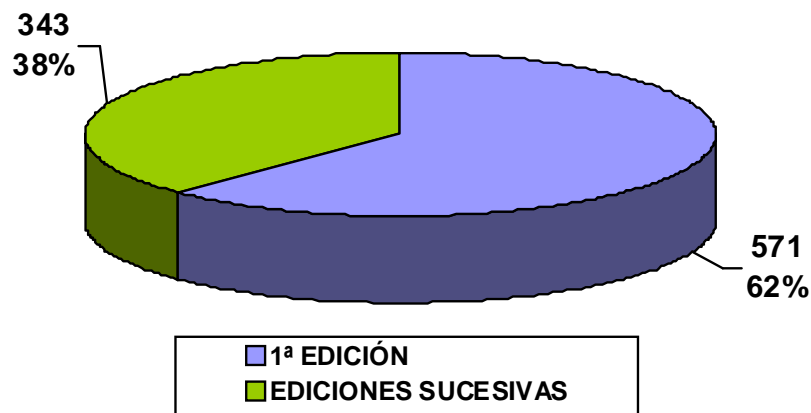

Del total de solicitudes evaluadas, **914**, ha habido **899 (98%)** que han superado el proceso de acreditación, y **15 (2%)** que no lo han superado.

<b>ACREDITABLES</b>	<b>899</b>	<b>98%</b>
<b>NO ACREDITABLES</b>	<b>15</b>	<b>2%</b>
	<b>914</b>	<b>100%</b>

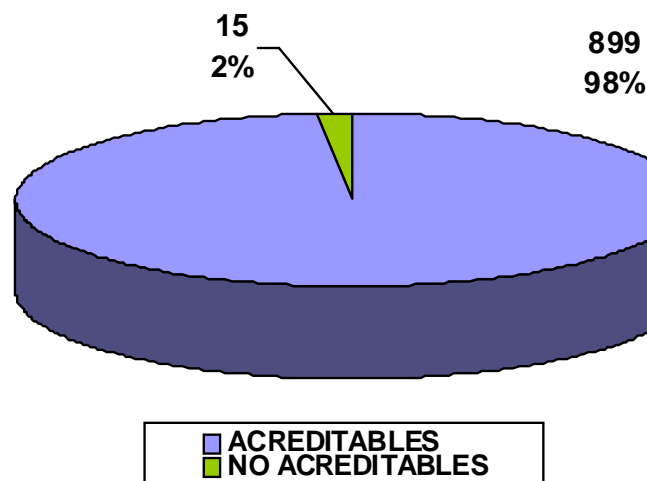



## COMISIÓN PERMANENTE

34ª Reunión

25 de octubre de 2011

En esta comisión permanente se presentarán **52 SOLICITUDES**, de las cuales se acreditarán un total de 48 actividades mientras que 2 solicitudes serán no acreditadas y 2 solicitudes desestimadas.

### NÚMERO DE ACTIVIDADES EVALUADAS POR ENTIDAD

PROVEEDOR	Nº DE SOLICITUDES
AULA DE FORMACION ORTODONTICA PARA HIGIENISTAS DENTALES	1
AYUNTAMIENTO DE PIELAGOS (AULA DE FORMACION)	4
COLEGIO OFICIAL DE ENFERMERÍA DE CANTABRIA	1
COLEGIO OFICIAL DE ODONTÓLOGOS Y ESTOMATÓLOGOS DE CANTABRIA	1
FUNDACION PRIVADA ESCOLES UNIVERSITARIAS GIMBERNAT	2
GERENCIA DE AREA DE LAREDO	1
GERENCIA DE ATENCIÓN ESPECIALIZADA ÁREAS DE SALUD TORRELAVEGA-REINOSA (HOSPITALES SIERRALLANA Y TRES MARES)	35
HOSPITAL DE LAREDO	1
HOSPITAL SIERRALLANA	1
HOSPITAL VIRTUAL VALDECILLA	1
ICOMED JAVIER RODRIGUEZ PALENCIA	1
SEMERGEN	2
SUBDIRECCIÓN DE DESARROLLO Y CALIDAD ASISTENCIAL DEL SERVICIO CANTABRO DE SALUD	1
<b>TOTAL</b>	<b>52</b>

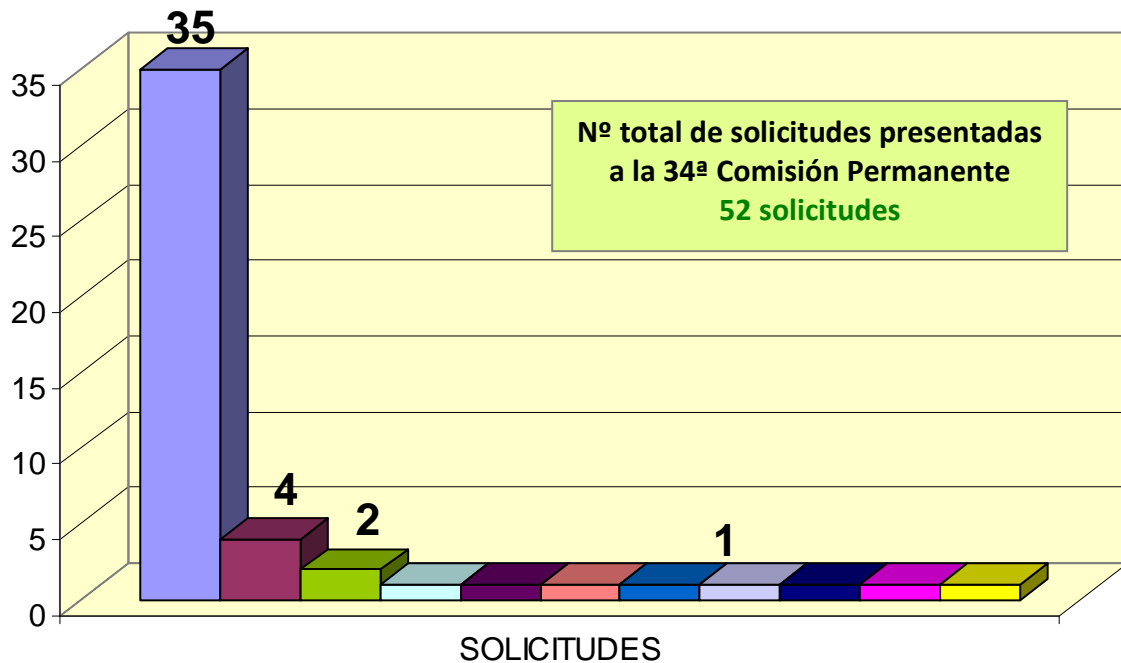

- GERENCIA DE ATENCIÓN ESPECIALIZADA ÁREAS DE SALUD TORRELAVEGA-REINOSA (HOSPITALES SIERRALLANA Y TRES MARES)
- AYUNTAMIENTO DE PIELAGOS (AULA DE FORMACION)
- SEMERGEN
- AULA DE FORMACION ORTODONTICA PARA HIGIENISTAS DENTALES
- COLEGIO OFICIAL DE ENFERMERÍA DE CANTABRIA
- COLEGIO OFICIAL DE ODONTÓLOGOS Y ESTOMATÓLOGOS DE CANTABRIA
- FUNDACION PRIVADA ESCOLES UNIVERSITARIAS GIMBERNAT
- GERENCIA DE AREA DE LAREDO
- HOSPITAL DE LAREDO
- HOSPITAL SIERRALLANA
- SUBDIRECCIÓN DE DESARROLLO Y CALIDAD ASISTENCIAL DEL SERVICIO CANTABRO DE SALUD



## ACTIVIDADES PRESENTADAS A LA 34ª COMISIÓN PERMANENTE

COMISIÓN PERMANENTE	FECHA	ACREDITADAS	NO ACREDITADAS	DESESTIMADAS DESISTIMADAS NO ADMITIDAS	TOTAL POR COMISIÓN PERMANENTE
<b>34ª REUNIÓN</b>	25/10/2011	<b>48</b>	<b>2</b>	<b>2</b>	<b>52</b>

### ACTIVIDADES NO ACREDITADAS ..... 2

Nº	NOMBRE DE LA ACTIVIDAD	PROVEEDOR	Nº CRÉDITOS	ÍNDICE CUANTIT.	ÍNDICE CUALITAT.
949	GIMNASIA ABDOMINOHIPOPRESIVA	FUNDACION PRIVADA ESCOLES UNIVERSITARIAS GIMBERNAT	<b>NO SE ACREDITA</b>	2,1	<b>0,99</b>
1043	RECONSTRUCCIÓN TISULAR ESTÉTICA: PROCEDIMIENTOS PLÁSTICOS Y REGENERATIVOS PARA OPTIMIZAR EL RESULTADO PROTÉSICO	COLEGIO OFICIAL DE ODONTÓLOGOS Y ESTOMATÓLOGOS DE CANTABRIA	<b>NO SE ACREDITA</b>	0,88	<b>0,85</b>



## ACTIVIDADES ACREDITADAS ..... 48

### ACREDITADAS 1ª EDICIÓN - (13 Solicitudes)

Nº	NOMBRE DE LA ACTIVIDAD	PROVEEDOR	Nº CRÉDITOS	ÍNDICE CUANTIT.	ÍNDICE CUALITAT.
950	KINETIC CONTROL. MODULO I: INTRODUCCION Y COLUMNA LUMBAR	FUNDACION PRIVADA ESCOLES UNIVERSITARIAS GIMBERNAT	4,1	2,6	1,57
952	CURSO DE VENDAJE NEUROMUSCULAR Y CROSS TAPE AVANZADO	ICOMED JAVIER RODRIGUEZ PALENCIA	2,2	1,54	1,46
953	PREVENCIÓN Y CUIDADOS LOCALES DE HERIDAS CRÓNICAS	SUBDIRECCIÓN DE DESARROLLO Y CALIDAD ASISTENCIAL DEL SERVICIO CANTABRO DE SALUD	6,9	3,1	2,22
955	II CURSO PARA LA FORMACIÓN EN EL MANEJO DE DISPOSITIVOS DE SOPORTE CIRCULATORIO TIPO ECMO EN EL CENTRO DE SIMULACIÓN CLÍNICA	HOSPITAL VIRTUAL VALDECILLA	2	0,99	2,04
959	FARMACOLOGIA EN LA URGENCIA PARA ENFERMERÍA	COLEGIO OFICIAL DE ENFERMERÍA DE CANTABRIA	4,1	2,26	1,83
972	MESA ACTUALIDAD III: RINITIS Y ASMA. CONCORDANCIA Y DIVERGENCIAS	SEMERGEN	0,1	0,08	1,26



Nº	NOMBRE DE LA ACTIVIDAD	PROVEEDOR	Nº CRÉDITOS	ÍNDICE CUANTIT.	ÍNDICE CUALITAT.
973	MESA ACTUALIDAD IV: NEUMONÍA ADQUIRIDA EN LA COMUNIDAD. GUIA NAC	SEMERGEN	0,1	0,08	1,22
980	PROTOCOLO GENERICO DE PREVENCION DE RIESGOS BIOLÓGICOS	AYUNTAMIENTO DE PIELAGOS (AULA DE FORMACION)	5,7	3,5	1,63
981	PROTOCOLO ESPECIFICO DE PREVENCION DE RIESGOS BIOLÓGICOS	AYUNTAMIENTO DE PIELAGOS (AULA DE FORMACION)	5,6	3,5	1,59
1041	ACTUALIZACION DE CONOIMIENTOS EN EL HOSPITAL DE DIA PSIQUIATRICO 2011	HOSPITAL SIERRALLANA	2,3	1,32	1,77
1045	TALLER DE TERAPIA INHALADA	GERENCIA DE AREA DE LAREDO	0,3	0,22	1,58
1053	2ª JORNADAS DE INTERCAMBIO DE BUENASPRÁCTICAS DE LAS AREAS DE SALUD TORRELAVEGA-REINOSA	GERENCIA DE ATENCIÓN ESPECIALIZADA ÁREAS DE SALUD TORRELAVEGA-REINOSA (HOSPITALES SIERRALLANA Y TRES MARES)	0,6	0,33	1,91
1054	CURSO BASICO DE TRAUMATOLOGIA Y ORTOPEDIA	HOSPITAL DE LAREDO	1,9	1,32	1,44



Del total de actividades presentadas como PRIMERA EDICIÓN, los datos relativos a la calidad de las actividades se muestran a continuación:

## Nº DE ACTIVIDADES POR ÍNDICE CUALITATIVO 34ª COMISIÓN PERMANENTE

N = 15

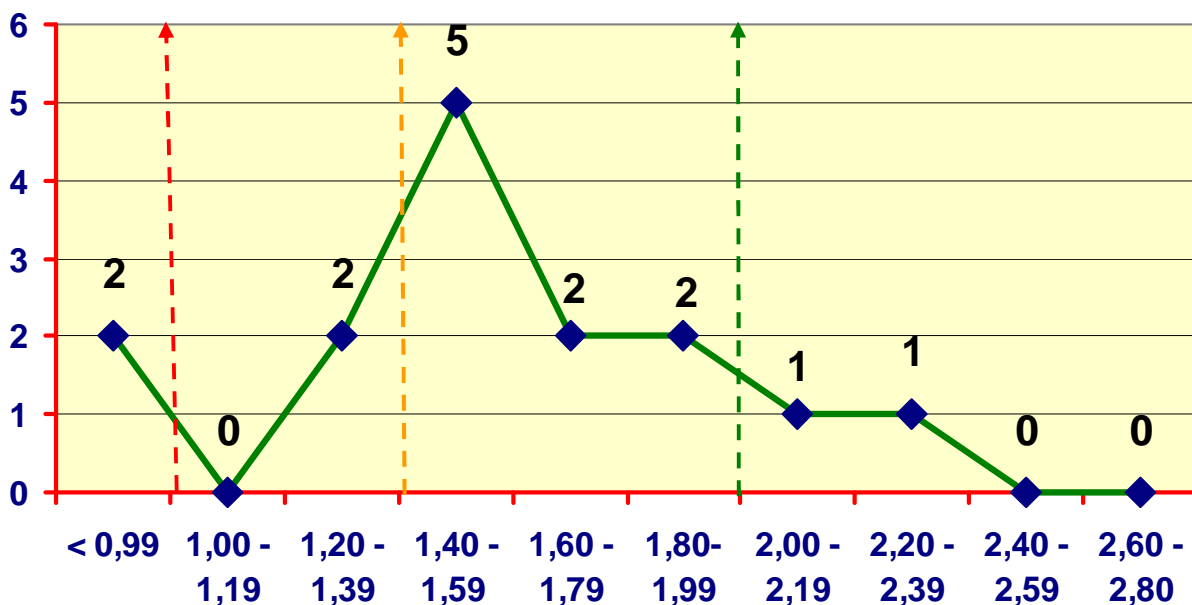

Dos de las actividades presentadas a acreditar en esta Comisión Permanente no han cumplido el nivel de calidad estipulado (valor del componente cualitativo igual o superior a 1), resultando un **13,4%**. Respecto a actividades que poseen un índice cualitativo **BAJO**, (entre 1,00 y 1,39), en esta ocasión suponen un **13,3%**, mientras que en el nivel **MEDIO**, (entre 1,40 y 1,99), son un **60%**, siendo las actividades con un nivel **ALTO** de calidad (a partir de 2,00) un **13,3%**.

→ NOTA IMPORTANTE: (En el caso de que se apruebe considerar un 1,40 de componente cualitativo en lugar del 1 que existe ahora, 4 actividades NO hubieran sido acreditadas).





## ACREDITADAS EDICIONES SUCESIVAS (35 Solicitudes)

Nº	NOMBRE DE LA ACTIVIDAD	PROVEEDOR	Nº CRÉDITOS	Nº EXPEDIENTE
1005	CAPACITACION EN MEJORA DE SEGURIDAD DE PACIENTES PARA FISIOTERAPEUTAS	GERENCIA DE ATENCIÓN ESPECIALIZADA ÁREAS DE SALUD TORRELAVEGA-REINOSA (HOSPITALES SIERRALLANA Y TRES MARES)	1,7	740-513/10
1006	CAPACITACION EN MEJORA DE SEGURIDAD DE PACIENTES PARA TECNICOS ESPECIALISTAS EN RADIOLOGIA	GERENCIA DE ATENCIÓN ESPECIALIZADA ÁREAS DE SALUD TORRELAVEGA-REINOSA (HOSPITALES SIERRALLANA Y TRES MARES)	1,7	741-514/10
1007	CAPACITACION EN MEJORA DE SEGURIDAD DE PACIENTES PARA ENFERMERAS/OS DEL SERVICIO DE URGENCIAS	GERENCIA DE ATENCIÓN ESPECIALIZADA ÁREAS DE SALUD TORRELAVEGA-REINOSA (HOSPITALES SIERRALLANA Y TRES MARES)	2,2	737-499/10
1008	CAPACITACION EN MEJORA DE SEGURIDAD DE PACIENTES PARA AUXILIARES DE ENFERMERÍA DEL SERVICIO DE URGENCIAS	GERENCIA DE ATENCIÓN ESPECIALIZADA ÁREAS DE SALUD TORRELAVEGA-REINOSA (HOSPITALES SIERRALLANA Y TRES MARES)	2,1	744-512/10
1009	CAPACITACION EN MEJORA DE SEGURIDAD DE PACIENTES PARA ENFERMERAS/OS DE URCE	GERENCIA DE ATENCIÓN ESPECIALIZADA ÁREAS DE SALUD TORRELAVEGA-REINOSA (HOSPITALES SIERRALLANA Y TRES MARES)	4,3	731-498/10
1010	CAPACITACION EN MEJORA DE SEGURIDAD DE PACIENTES PARA AUXILIARES DE ENFERMERÍA DE QUIRÓFANO Y ESTERILIZACIÓN	GERENCIA DE ATENCIÓN ESPECIALIZADA ÁREAS DE SALUD TORRELAVEGA-REINOSA (HOSPITALES SIERRALLANA Y TRES MARES)	0,9	745-511/10
1011	CAPACITACION EN MEJORA DE SEGURIDAD DE PACIENTES PARA AUXILIARES DE ENFERMERÍA DE UNIDADES DE HOSPITALIZACIÓN	GERENCIA DE ATENCIÓN ESPECIALIZADA ÁREAS DE SALUD TORRELAVEGA-REINOSA (HOSPITALES SIERRALLANA Y TRES MARES)	3,3	749-510/10
1012	CAPACITACION EN MEJORA DE SEGURIDAD DE PACIENTES PARA AUXILIARES DE ENFERMERÍA DEL SERVICIO DE RADIOLOGIA	GERENCIA DE ATENCIÓN ESPECIALIZADA ÁREAS DE SALUD TORRELAVEGA-REINOSA (HOSPITALES SIERRALLANA Y TRES MARES)	2	734-497/10
1013	CAPACITACION EN MEJORA DE SEGURIDAD DE PACIENTES PARA AUXILIARES DE ENFERMERÍA DEL HOSPITAL DE DIA	GERENCIA DE ATENCIÓN ESPECIALIZADA ÁREAS DE SALUD TORRELAVEGA-REINOSA (HOSPITALES SIERRALLANA Y TRES MARES)	1,7	748-509/10



Nº	NOMBRE DE LA ACTIVIDAD	PROVEEDOR	Nº CRÉDITOS	Nº EXPEDIENTE
1014	CAPACITACION EN MEJORA DE SEGURIDAD DE PACIENTES PARA AUXILIARES DE ENFERMERÍA DE FARMACIA	GERENCIA DE ATENCIÓN ESPECIALIZADA ÁREAS DE SALUD TORRELAVEGA-REINOSA (HOSPITALES SIERRALLANA Y TRES MARES)	0,9	747-508/10
1015	CAPACITACION EN MEJORA DE SEGURIDAD DE PACIENTES PARA ENFERMERAS/OS DEL SERVICIO DE QUIRÓFANOS	GERENCIA DE ATENCIÓN ESPECIALIZADA ÁREAS DE SALUD TORRELAVEGA-REINOSA (HOSPITALES SIERRALLANA Y TRES MARES)	1,2	738-496/10
1016	CAPACITACION EN MEJORA DE SEGURIDAD DE PACIENTES PARA AUXILIARES DE ENFERMERÍA DE CONSULTAS EXTERNAS	GERENCIA DE ATENCIÓN ESPECIALIZADA ÁREAS DE SALUD TORRELAVEGA-REINOSA (HOSPITALES SIERRALLANA Y TRES MARES)	1,7	746-507/10
1017	INSERCIÓN Y MANTENIMIENTO DE CATÉTERES	GERENCIA DE ATENCIÓN ESPECIALIZADA ÁREAS DE SALUD TORRELAVEGA-REINOSA (HOSPITALES SIERRALLANA Y TRES MARES)	0,3	752-487/10
1018	CAPACITACION EN MEJORA DE SEGURIDAD DE PACIENTES PARA ENFERMERAS/OS DE SERVICIOS MÉDICO-QUIRÚRGICOS	GERENCIA DE ATENCIÓN ESPECIALIZADA ÁREAS DE SALUD TORRELAVEGA-REINOSA (HOSPITALES SIERRALLANA Y TRES MARES)	5,3	735-493/10
1019	MOVILIZACION DE PERSONAS ENCAMADAS	GERENCIA DE ATENCIÓN ESPECIALIZADA ÁREAS DE SALUD TORRELAVEGA-REINOSA (HOSPITALES SIERRALLANA Y TRES MARES)	2	757-481/10
1020	CAPACITACION EN MEJORA DE SEGURIDAD DE PACIENTES PARA ENFERMERAS/OS DE SERVICIOS MÉDICOS	GERENCIA DE ATENCIÓN ESPECIALIZADA ÁREAS DE SALUD TORRELAVEGA-REINOSA (HOSPITALES SIERRALLANA Y TRES MARES)	4,8	739-491/10
1021	MOVILIZACION DE PERSONAS CON MOVILIDAD REDUCIDA	GERENCIA DE ATENCIÓN ESPECIALIZADA ÁREAS DE SALUD TORRELAVEGA-REINOSA (HOSPITALES SIERRALLANA Y TRES MARES)	0,8	758-482/10
1022	REANIMACION CARDIOPULMONAR BASICA	GERENCIA DE ATENCIÓN ESPECIALIZADA ÁREAS DE SALUD TORRELAVEGA-REINOSA (HOSPITALES SIERRALLANA Y TRES MARES)	0,4	755-483/10
1023	LOS 5 MOMENTOS PARA LA HIGIENE DE MANOS	GERENCIA DE ATENCIÓN ESPECIALIZADA ÁREAS DE SALUD TORRELAVEGA-REINOSA (HOSPITALES SIERRALLANA Y TRES MARES)	0,5	756-484/10



Nº	NOMBRE DE LA ACTIVIDAD	PROVEEDOR	Nº CRÉDITOS	Nº EXPEDIENTE
1024	PREVENCIÓN DE ULCERAS POR PRESIÓN	GERENCIA DE ATENCIÓN ESPECIALIZADA ÁREAS DE SALUD TORRELAVEGA-REINOSA (HOSPITALES SIERRALLANA Y TRES MARES)	0,4	750-485/10
1025	CAPACITACION EN MEJORA DE SEGURIDAD DE PACIENTES PARA ENFERMERAS/OS DEL HOSPITAL DE DIA QUIRURGICO-UNIDAD DE CORTA ESTANCIA	GERENCIA DE ATENCIÓN ESPECIALIZADA ÁREAS DE SALUD TORRELAVEGA-REINOSA (HOSPITALES SIERRALLANA Y TRES MARES)	4,1	733-495/10
1026	CUIDADOS LOCALES DE ULCERAS POR PRESIÓN (UPP)	GERENCIA DE ATENCIÓN ESPECIALIZADA ÁREAS DE SALUD TORRELAVEGA-REINOSA (HOSPITALES SIERRALLANA Y TRES MARES)	0,4	751-486/10
1027	CAPACITACION EN MEJORA DE SEGURIDAD DE PACIENTES PARA ENFERMERAS/OS DEL HOSPITAL DE DIA MÉDICO-PSIQUIATRICO	GERENCIA DE ATENCIÓN ESPECIALIZADA ÁREAS DE SALUD TORRELAVEGA-REINOSA (HOSPITALES SIERRALLANA Y TRES MARES)	2,6	736-494/10
1028	TRATAMIENTO Y CUIDADOS DEL PACIENTE CON DOLOR	GERENCIA DE ATENCIÓN ESPECIALIZADA ÁREAS DE SALUD TORRELAVEGA-REINOSA (HOSPITALES SIERRALLANA Y TRES MARES)	0,6	753-488/10
1029	CURA INSTRUMENTALIZADA DE LA HERIDA QUIRÚRGICA	GERENCIA DE ATENCIÓN ESPECIALIZADA ÁREAS DE SALUD TORRELAVEGA-REINOSA (HOSPITALES SIERRALLANA Y TRES MARES)	0,5	754-489/10
1030	CAPACITACION EN MEJORA DE SEGURIDAD DE PACIENTES PARA ENFERMERAS/OS DE CONSULTAS - AREA DE PRUEBAS DIAGNOSTICAS	GERENCIA DE ATENCIÓN ESPECIALIZADA ÁREAS DE SALUD TORRELAVEGA-REINOSA (HOSPITALES SIERRALLANA Y TRES MARES)	2	728-500/10
1031	ELECTROCARDIOGRAFIA BASICA	GERENCIA DE ATENCIÓN ESPECIALIZADA ÁREAS DE SALUD TORRELAVEGA-REINOSA (HOSPITALES SIERRALLANA Y TRES MARES)	0,6	760-490/10
1032	CAPACITACION EN MEJORA DE SEGURIDAD DE PACIENTES PARA ENFERMERAS/OS DE CONSULTA DE ECG	GERENCIA DE ATENCIÓN ESPECIALIZADA ÁREAS DE SALUD TORRELAVEGA-REINOSA (HOSPITALES SIERRALLANA Y TRES MARES)	2,3	725-503/10
1033	CAPACITACION EN MEJORA DE SEGURIDAD DE PACIENTES PARA ENFERMERAS/OS DE CONSULTA DE CARDIOLOGÍA	GERENCIA DE ATENCIÓN ESPECIALIZADA ÁREAS DE SALUD TORRELAVEGA-REINOSA (HOSPITALES SIERRALLANA Y TRES MARES)	2,6	726-502/10



Nº	NOMBRE DE LA ACTIVIDAD	PROVEEDOR	Nº CRÉDITOS	Nº EXPEDIENTE
1034	CAPACITACION EN MEJORA DE SEGURIDAD DE PACIENTES PARA ENFERMERAS/OS DE CONSULTAS EXTERNAS AREA QUIRURGICA	GERENCIA DE ATENCIÓN ESPECIALIZADA ÁREAS DE SALUD TORRELAVEGA-REINOSA (HOSPITALES SIERRALLANA Y TRES MARES)	2,2	729-501/10
1035	CAPACITACION EN MEJORA DE SEGURIDAD DE PACIENTES PARA ENFERMERAS/OS DE CONSULTAS EXTERNAS DE SERVICIOS DE APOYO	GERENCIA DE ATENCIÓN ESPECIALIZADA ÁREAS DE SALUD TORRELAVEGA-REINOSA (HOSPITALES SIERRALLANA Y TRES MARES)	0,9	724-504/10
1036	CAPACITACION EN MEJORA DE SEGURIDAD DE PACIENTES PARA ENFERMERAS/OS DE CONSULTAS EXTERNAS GENERALES	GERENCIA DE ATENCIÓN ESPECIALIZADA ÁREAS DE SALUD TORRELAVEGA-REINOSA (HOSPITALES SIERRALLANA Y TRES MARES)	1,7	727-506/10
1037	CAPACITACION EN MEJORA DE SEGURIDAD DE PACIENTES PARA ENFERMERAS/OS DE CUIDADOS PALIATIVOS	GERENCIA DE ATENCIÓN ESPECIALIZADA ÁREAS DE SALUD TORRELAVEGA-REINOSA (HOSPITALES SIERRALLANA Y TRES MARES)	4,2	730-505/10
1038	CAPACITACION EN MEJORA DE SEGURIDAD DE PACIENTES PARA ENFERMERAS/OS DE SERVICIOS QUIRURGICOS	GERENCIA DE ATENCIÓN ESPECIALIZADA ÁREAS DE SALUD TORRELAVEGA-REINOSA (HOSPITALES SIERRALLANA Y TRES MARES)	4,7	732-494/10
1059	CURSO TEORICO-PRACTICO DE ORTODONCIA PARA HIGIENISTAS DENTALES	AULA DE FORMACION ORTODONTICA PARA HIGIENISTAS DENTALES	3,4	563-479/10



## ENTIDAD QUE ACREDITO LA PRIMERA EDICIÓN

COMISIÓN QUE ACREDITO LA 1ª EDICIÓN	Nº DE SOLICITUDES	%
COMISIÓN DE FORMACIÓN CONTINUADA DE LAS PROFESIONES SANITARIAS DE CANTABRIA	35	100%
COMISIÓN NACIONAL DE FORMACIÓN CONTINUADA DE LAS PROFESIONES SANITARIAS	0	0%

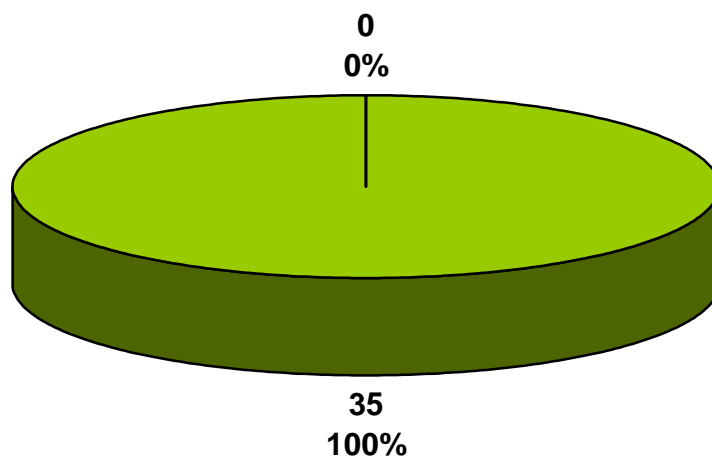

- COMISIÓN DE FORMACIÓN CONTINUADA DE LAS PROFESIONES SANITARIAS DE CANTABRIA
- COMISIÓN NACIONAL DE FORMACIÓN CONTINUADA DE LAS PROFESIONES SANITARIAS



## ACTIVIDADES DESESTIMADAS ..... 2

Nº	NOMBRE DE LA ACTIVIDAD	PROVEEDOR	CAUSA
978	TECNICAS DE MASAJE TERAPEUTICO	AYUNTAMIENTO DE PIELAGOS (AULA DE FORMACION)	MATERIA NO COMPETENCIA DE DESTINATARIOS (T. E. Cuidados Auxiliares de Enfermería)
979	MANIOBRAS ESPECIFICAS EN MASAJE TERAPEUTICO	AYUNTAMIENTO DE PIELAGOS (AULA DE FORMACION)	MATERIA NO COMPETENCIA DE DESTINATARIOS (T. E. Cuidados Auxiliares de Enfermería)



## CARACTERÍSTICAS DE LAS ACTIVIDADES EVALUADAS

### POR EL TIPO DE ACTIVIDAD

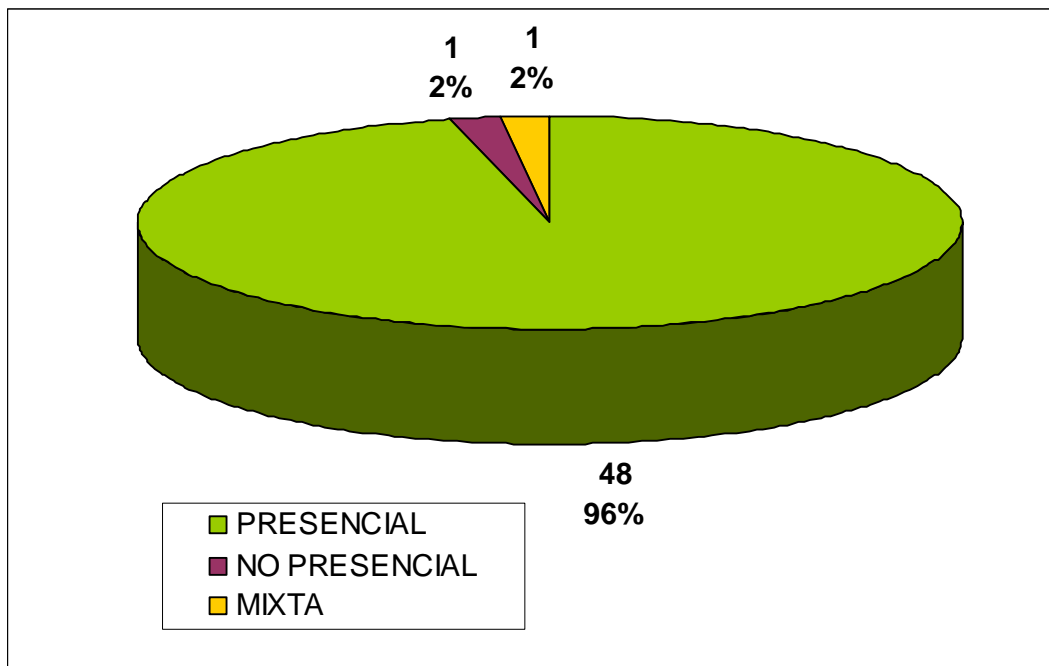

### POR NUMERO DE EDICIONES

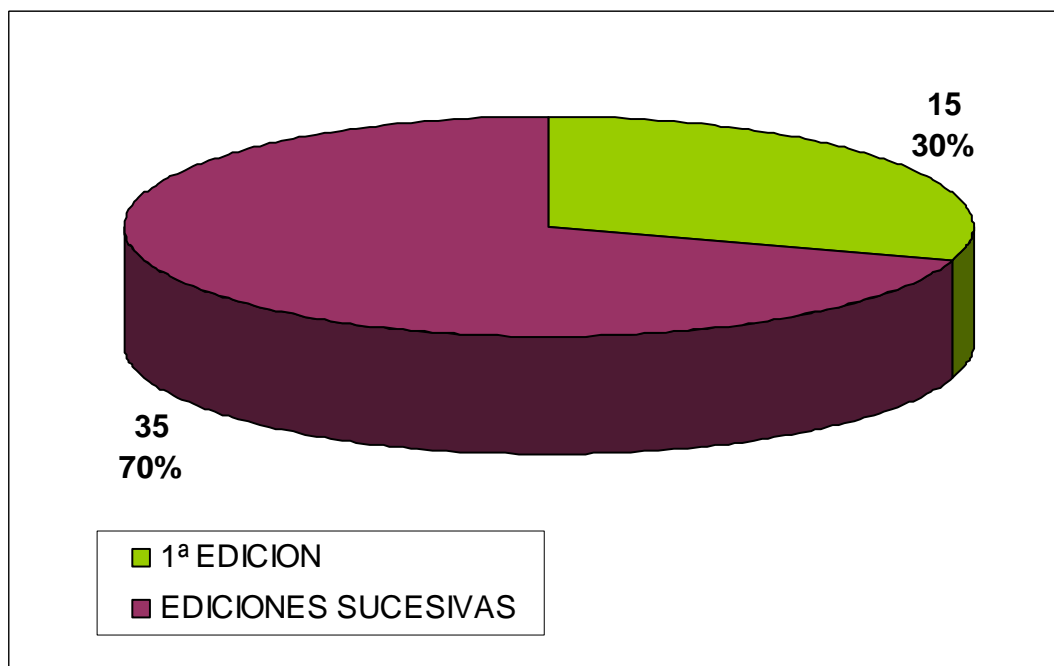



## POR EL FORMATO DE LA ACTIVIDAD

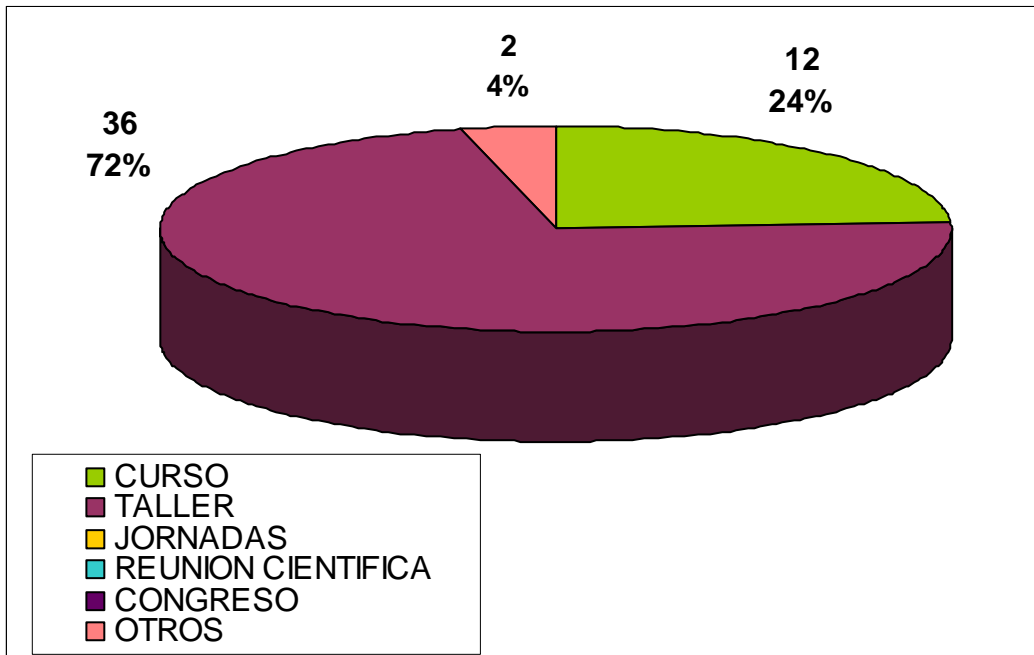

## AREA DE CONOCIMIENTO

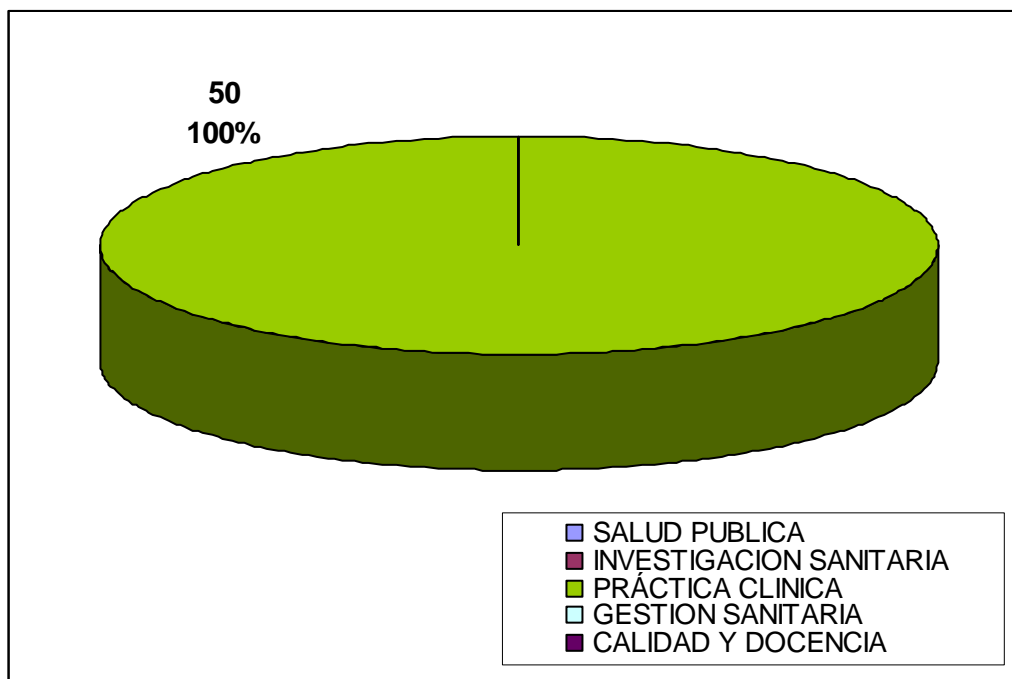





## POR LOS PROFESIONALES A LOS QUE SE DIRIGE LA ACTIVIDAD

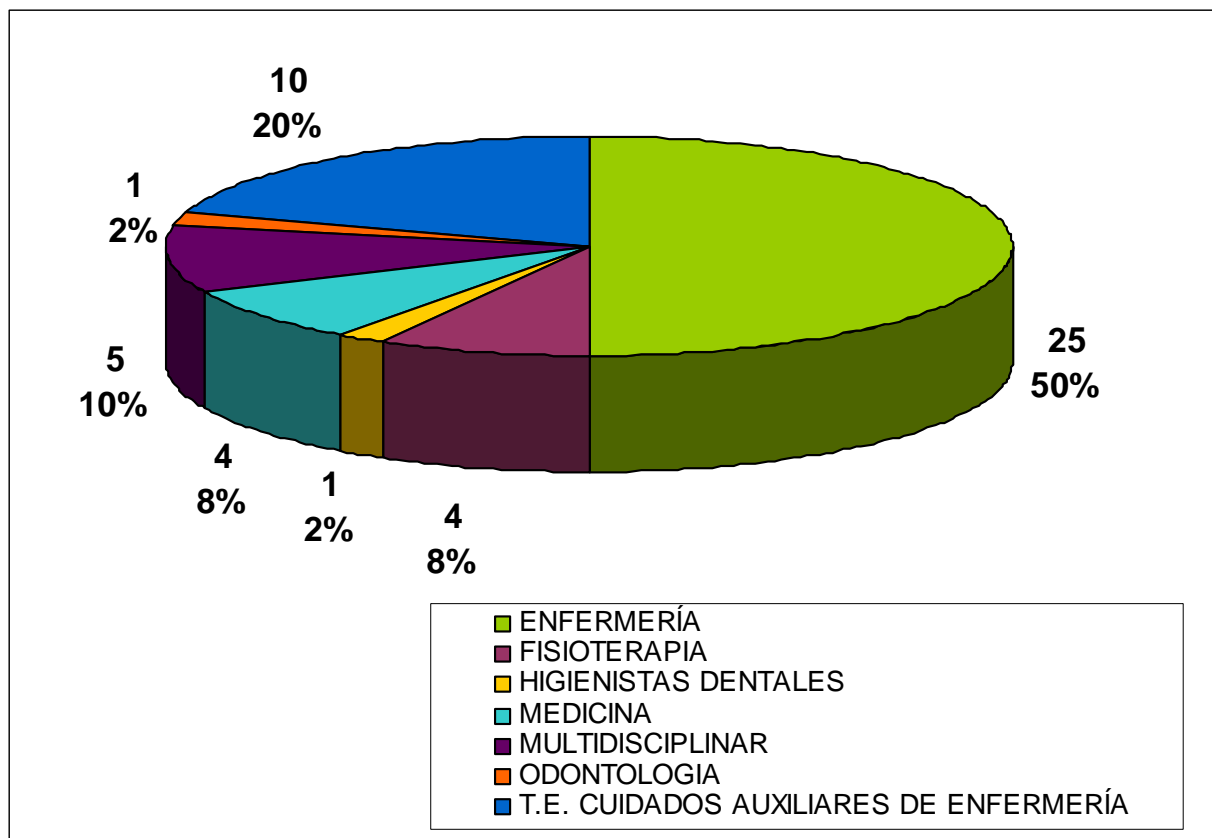



## NÚMERO DE ALUMNOS

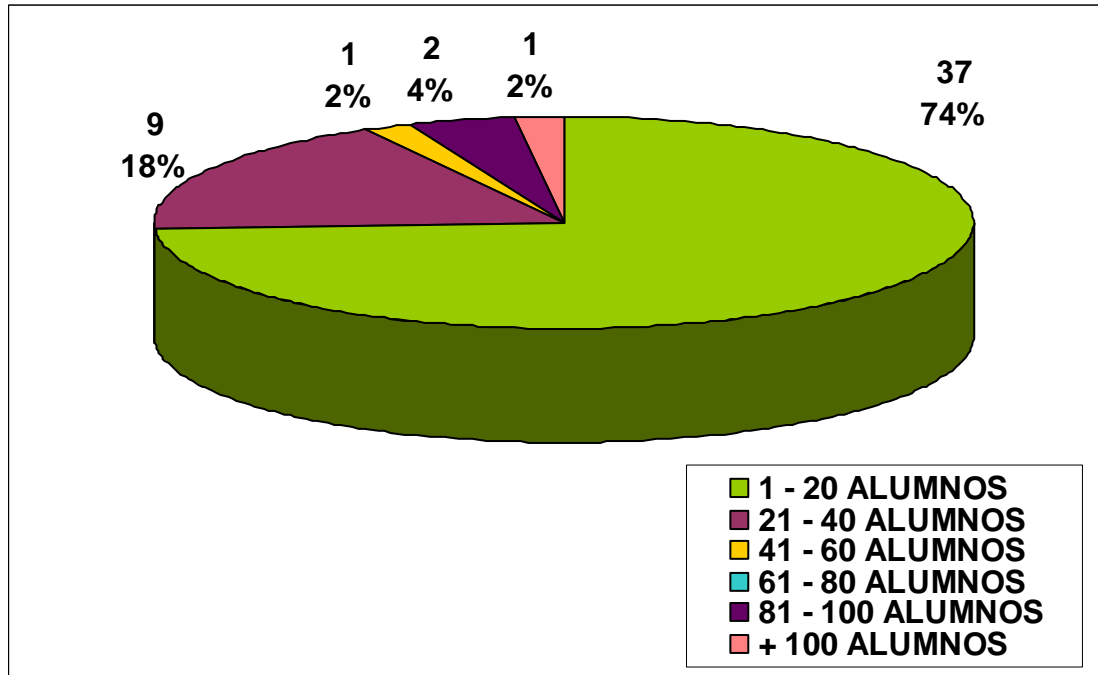

## DURACIÓN EN HORAS

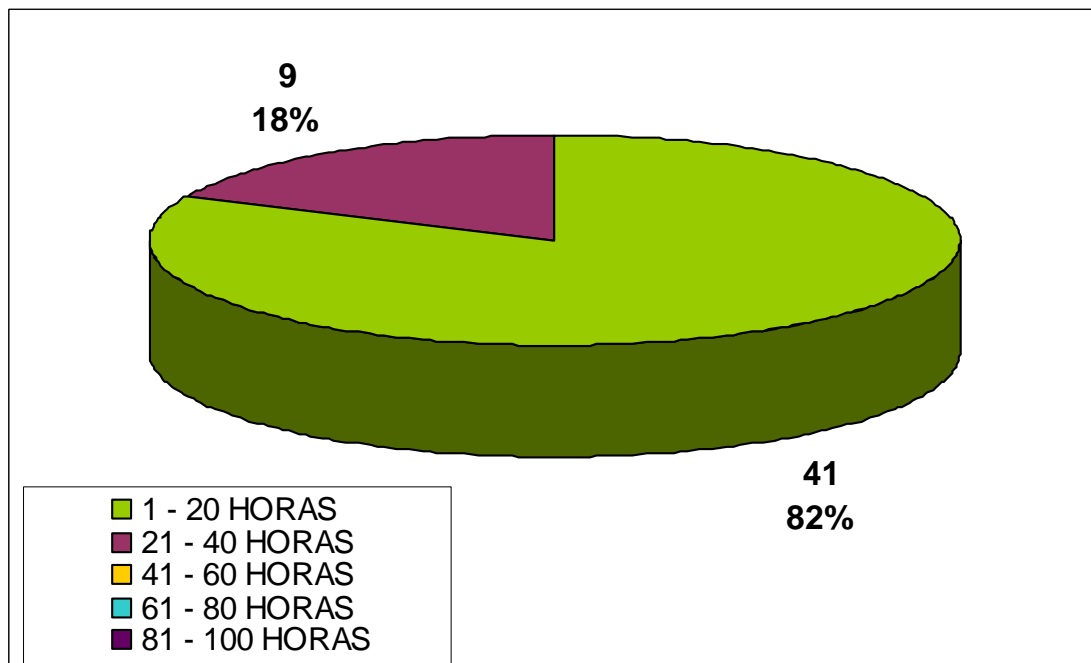



GOBIERNO  
de  
CANTABRIA

CONSEJERÍA DE SANIDAD Y  
SERVICIOS SOCIALES

Dirección General de Ordenación y  
Atención Sanitaria





GOBIERNO  
de  
CANTABRIA

CONSEJERÍA DE SANIDAD Y  
SERVICIOS SOCIALES

Dirección General de Ordenación y  
Atención Sanitaria



# RESUMEN DE DATOS