

MEMORIA DE ACTIVIDADES

**41^a
COMISIÓN PERMANENTE**

21 de Mayo de 2012



**COMISIÓN DE FORMACIÓN
CONTINUADA DE LAS
PROFESIONES SANITARIAS
DE LA COMUNIDAD AUTÓNOMA
DE CANTABRIA**

TOTAL DE ACTIVIDADES PRESENTADAS A ACREDITAR POR ENTIDAD (desde el 1 de agosto de 2008)

ENTIDAD	Nº DE SOLICITUDES
ACTES - ASOCIACION CANTABRA DE TECNICOS ESPECIALISTAS SANITARIOS	6
AEGRIS. ASOCIACIÓN ESPAÑOLA DE GESTIÓN DE RIESGOS SANITARIOS.	1
ALBERTO PEREZ GOMEZ	3
ANESVAL (ASOCIACION PARA LA FORMACION Y DESARROLLO DEL CONOCIMIENTO EN ANESTESIOLOGÍA, REANIMACION Y TERAPEUTICA DEL DOLOR)	1
ASEEDAR-TD (ASOCIACION ESPAÑOLA DE ENFERMERIA DE ANESTESIA REANIMACION Y TERAPIA DEL DOLOR)	1
ASOCIACIÓN CÁNTABRA DE MATRONAS	1
ASOCIACIÓN DE ENFERMERAS DE PEDIATRÍA EN ATENCIÓN PRIMARIA (AENFPAP)	3
ASOCIACIÓN DE HIGIENISTAS BUCODENTALES DE CANTABRIA (HIDES)	5
ASOCIACION ESPAÑOLA DE ENFERMERIA DE LA INFANCIA	1
ASOCIACIÓN ESPAÑOLA DE PSICODRAMA	1
ASOCIACION ESPAÑOLA HHT	1
ASOCIACION ESPAÑOLA PARA LA INVESTIGACION Y DESARROLLO DE LA TERAPIA FAMILIAR	1
ASOCIACIÓN FURGEM	5
ASOCIACIÓN NACIONAL DE PSICÓLOGOS CLÍNICOS Y RESIDENTES (ANPIR) Vocalía CANTABRIA	4
AULA DE FORMACIÓN ORTODONTICA PARA HIGIENISTAS DENTALES	3
AULA DE SIMULACIÓN CLÍNICA. UNIVERSIDAD DE CANTABRIA (ASIUC)	1
AYUNTAMIENTO DE PIÉLAGOS - AULA DE FORMACIÓN	93
AYUNTAMIENTO DE POLANCO	6
AYUNTAMIENTO DE SANTANDER	2
CENORA, SOCIEDAD CENTRO NORTE DE RADIOLOGÍA	1
CENTRO DE ENTRENAMIENTO EN SITUACIONES CRÍTICAS. HUMV.	6

ENTIDAD	Nº DE SOLICITUDES
CENTRO DE FISIOTERAPIA Y REHABILITACIÓN PGR	1
CENTRO DE FORMACIÓN ACADEMIA ALPE	2
CLÍNICAS DENS S.L.	7
CÓDICE CANTABRIA	1
COLEGIO DE PODÓLOGOS DE CANTABRIA	2
COLEGIO OFICIAL DE ENFERMERÍA DE CANTABRIA	43
COLEGIO OFICIAL DE FARMACÉUTICOS DE CANTABRIA	10
COLEGIO OFICIAL DE FISIOTERAPEUTAS DE CANTABRIA	5
COLEGIO OFICIAL DE INGENIEROS INDUSTRIALES DE CANTABRIA	1
COLEGIO OFICIAL DE MÉDICOS DE CANTABRIA	13
COLEGIO OFICIAL DE ODONTÓLOGOS Y ESTOMATÓLOGOS DE CANTABRIA	7
COLEGIO OFICIAL VETERINARIO DE CANTABRIA	3
COLEGIO PROFESIONAL DE LOGOPEDAS DE CANTABRIA	4
COSSIO FORMACIÓN	21
DELEGACIÓN DEL COLEGIO DE ÓPTICOS-OPTOMETRISTAS DE CANTABRIA	1
DIRECCIÓN GENERAL DE ORDENACIÓN Y ATENCIÓN SANITARIA. CONSEJERIA DE SANIDAD	4
DIRECCIÓN GENERAL DE SALUD PÚBLICA. CONSEJERIA DE SANIDAD	34
ESCUELA ESPAÑOLA DE PSICOTERAPIA	2
ESCUELA ESPAÑOLA DE PSICOTERAPIA Y FUNDACIÓN PARA LA INVESTIGACIÓN EN PSICOTERAPIA Y PERSONALIDAD	1
FEDERACIÓN NACIONAL DE HIGIENISTAS BUCODENTALES (HIDES)	2
FISIOMED - JAVIER RODRÍGUEZ PALENCIA	9
FUNDACIÓN DEL COLEGIO OFICIAL DE MÉDICOS DE CANTABRIA	28
FUNDACIÓN MARQUÉS DE VALDECILLA	71

ENTIDAD	Nº DE SOLICITUDES
FUNDACIÓN MARQUES DE VALDECILLA - BANCO DE SANGRE Y TEJIDOS DE CANTABRIA	1
FUNDACIÓN MARQUES DE VALDECILLA-IFIMAV	7
FUNDACIÓN PARA LA INVESTIGACIÓN EN PSICOTERAPIA Y PERSONALIDAD	3
FUNDACIÓN PRIVADA ESCOLES UNIVERSITARIAS GIMBERNAT	29
GABINETE DE FISIOTERAPIA Y OSTEOPATÍA ISIDORO SAN JUSTO MOLLEDA	1
GERENCIA DE ATENCIÓN ESPECIALIZADA ÁREAS DE SALUD TORRELAVEGA-REINOSA (HOSPITALES SIERRALLANA Y TRES MARES)	46
GERENCIA DE ATENCIÓN PRIMARIA	31
GERENCIA DEL SERVICIO CANTABRO DE SALUD	1
GERENCIA UNICA DE AREA DE LAREDO	8
GERENCIAS DE ATENCION PRIMARIA Y DE ATENCION ESPECIALIZADA (TORRELAVEGA-REINOSA)	5
GRUPO CENTRO DE ESTUDIOS COSSIO	30
HOSPITAL DE LAREDO	84
HOSPITAL SIERRALLANA	162
HOSPITAL UNIVERSITARIO "MARQUÉS DE VALDECILLA"	108
HOSPITAL VIRTUAL VALDECILLA	54
ICOMED - JAVIER RODRIGUEZ PALENCIA	7
IFIMAV	1
INSTITUTO CANTABRO DE SERVICIOS SOCIALES	1
ISABEL MUÑOZ MATE	1
MGT COMUNICACIÓN (ORGANIZACIÓN DE CURSOS Y GRUPOS) - CAROLINA SOLANO RUIZ	7
OSPC - FMV	1
RIVENDEL GRUPOS Y ORGANIZACIONES	2
SANTANDER ORTHOP MEETING (SOCIEDAD PARA LA GESTION DEL CONGRESO)	1

ENTIDAD	Nº DE SOLICITUDES
SEINORTE	1
SEMERGEN	16
SEMERGEN CANTABRIA	3
SERVICIO CANTABRO DE SALUD	10
SOCIEDAD CANTABRA DE HIPERTENSION ARTERIAL (SCHTA)	6
SOCIEDAD CANTABRA DE MEDICINA FAMILIAR Y COMUNITARIA	1
SOCIEDAD CASTELLA-LEONESA Y CANTABRA DE PATOLOGÍA RESPIRATORIA	1
SOCIEDAD CENTRO NORTE DE RADIOLOGÍA (CENORA)	1
SOCIEDAD ESPAÑOLA DE CONTRACEPCION	11
SOCIEDAD ESPAÑOLA DE ENFERMERÍA INTENSIVA Y UNIDADES CORONARIAS (SEEIUC)	1
SOCIEDAD ESPAÑOLA DE MEDICINA INTENSIVA, CRITICA Y UNIDADES CORONARIAS (SEMICYUC)	25
SOCIEDAD ESPAÑOLA DE MÉDICOS GENERALES Y DE FAMILIA	38
SOCIEDAD ESPAÑOLA DE NEFROLOGÍA	1
SOCIEDAD ESPAÑOLA DE ODONTOPEDIATRÍA	2
SOCIEDAD MÉDICA ESPAÑOLA DE FONIATRÍA (SOMEF)	2
SOCIEDAD NORTE DE MEDICINA PREVENTIVA Y SALUD	1
SUBDIRECCIÓN DE DESARROLLO Y CALIDAD ASISTENCIAL - SERVICIO CANTABRO DE SALUD	71
TEDEC MEIJI FARMA	1
UNIVERSIDAD DE CANTABRIA	14
UNIVERSIDAD INTERNACIONAL MENENDEZ PELAYO	2
UTESCAN	1
TOTAL	88 ENTIDADES
	1.218 SOLICITUDES

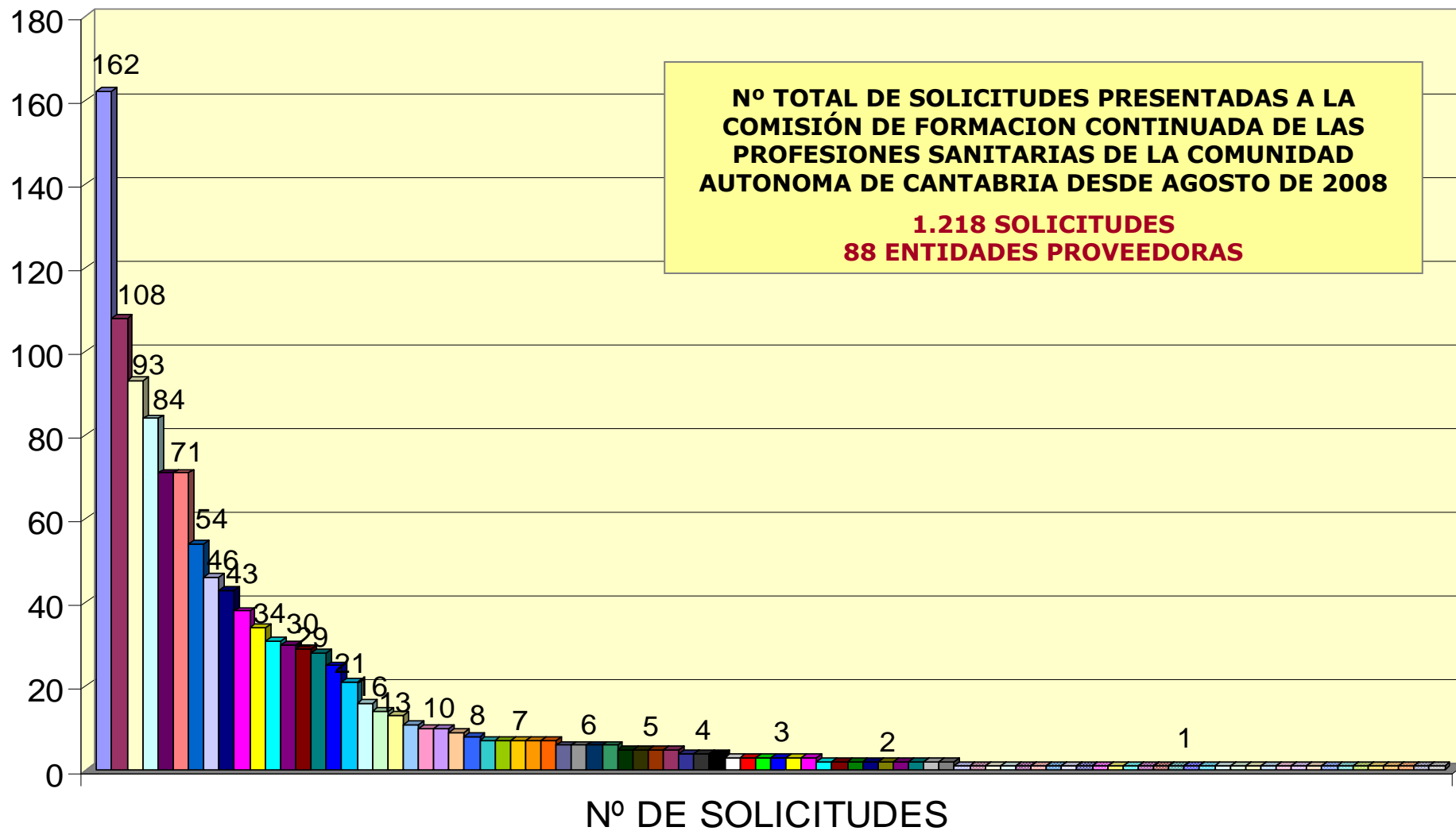

- | | |
|---|---|
| <input type="checkbox"/> HOSPITAL SIERRALLANA | <input checked="" type="checkbox"/> HOSPITAL UNIVERSITARIO "MARQUÉS DE VALDECILLA" |
| <input type="checkbox"/> AYUNTAMIENTO DE PIÉLAGOS - AULA DE FORMACIÓN | <input type="checkbox"/> HOSPITAL DE LAREDO |
| <input checked="" type="checkbox"/> FUNDACIÓN MARQUÉS DE VALDECILLA | <input checked="" type="checkbox"/> SUBDIRECCIÓN DE DESARROLLO Y CALIDAD ASISTENCIAL - SERVICIO CANTABRO DE SALUD |
| <input checked="" type="checkbox"/> HOSPITAL VIRTUAL VALDECILLA | <input type="checkbox"/> GERENCIA DE ATENCIÓN ESPECIALIZADA ÁREAS DE SALUD TORRELA VEGA-REINOSA (HOSPITALES SIERRALLANA Y TRES MARES) |
| <input checked="" type="checkbox"/> COLEGIO OFICIAL DE ENFERMERÍA DE CANTABRIA | <input checked="" type="checkbox"/> SOCIEDAD ESPAÑOLA DE MÉDICOS GENERALES Y DE FAMILIA |
| <input checked="" type="checkbox"/> DIRECCIÓN GENERAL DE SALUD PÚBLICA. CONSEJERÍA DE SANIDAD | <input checked="" type="checkbox"/> GERENCIA DE ATENCIÓN PRIMARIA |
| <input checked="" type="checkbox"/> GRUPO CENTRO DE ESTUDIOS COSSIO | <input checked="" type="checkbox"/> FUNDACIÓN DEL COLEGIO OFICIAL DE MÉDICOS DE CANTABRIA |
| <input checked="" type="checkbox"/> SOCIEDAD ESPAÑOLA DE MEDICINA INTENSIVA, CRÍTICA Y UNIDADES CORONARIAS (SEMICYUC) | <input checked="" type="checkbox"/> COSSIO FORMACIÓN |
| <input checked="" type="checkbox"/> FUNDACIÓN PRIVADA ESCOLES UNIVERSITARIAS GIMBERNAT | <input type="checkbox"/> SEMERGEN |
| <input type="checkbox"/> COLEGIO OFICIAL DE MÉDICOS DE CANTABRIA | <input type="checkbox"/> UNIVERSIDAD DE CANTABRIA |
| <input type="checkbox"/> SOCIEDAD ESPAÑOLA DE CONTRACEPCIÓN | <input checked="" type="checkbox"/> COLEGIO OFICIAL DE FARMACÉUTICOS DE CANTABRIA |
| <input type="checkbox"/> SERVICIO CANTABRO DE SALUD | <input type="checkbox"/> FISIOMED - JAVIER RODRIGUEZ PALENCIA |
| <input checked="" type="checkbox"/> GERENCIA ÚNICA DE ÁREA DE LAREDO | <input checked="" type="checkbox"/> CLÍNICAS DENS S.L. |
| <input checked="" type="checkbox"/> COLEGIO OFICIAL DE ODONTÓLOGOS Y ESTOMATÓLOGOS DE CANTABRIA | <input checked="" type="checkbox"/> FUNDACIÓN MARQUES DE VALDECILLA-IFIMAV |
| <input checked="" type="checkbox"/> ICOMED - JAVIER RODRIGUEZ PALENCIA | <input checked="" type="checkbox"/> MGT COMUNICACIÓN (ORGANIZACIÓN DE CURSOS Y GRUPOS) - CAROLINA SOLANO RUIZ |
| <input checked="" type="checkbox"/> ACTES - ASOCIACIÓN CANTABRA DE TÉCNICOS ESPECIALISTAS SANITARIOS | <input type="checkbox"/> AYUNTAMIENTO DE POLANCO |
| <input checked="" type="checkbox"/> CENTRO DE ENTRENAMIENTO EN SITUACIONES CRÍTICAS. HUMV. | <input checked="" type="checkbox"/> SOCIEDAD CANTABRA DE HIPERTENSION ARTERIAL (SCHTA) |
| <input checked="" type="checkbox"/> ASOCIACIÓN DE HIGIENISTAS BUCODENTALES DE CANTABRIA (HIDES) | <input checked="" type="checkbox"/> ASOCIACIÓN FURGEM |
| <input checked="" type="checkbox"/> COLEGIO OFICIAL DE FISIOTERAPEUTAS DE CANTABRIA | <input checked="" type="checkbox"/> GERENCIAS DE ATENCIÓN PRIMARIA Y DE ATENCIÓN ESPECIALIZADA (TORRELA VEGA-REINOSA) |
| <input checked="" type="checkbox"/> ASOCIACIÓN NACIONAL DE PSICÓLOGOS CLÍNICOS Y RESIDENTES (ANPIR) Vocalía CANTABRIA | <input checked="" type="checkbox"/> COLEGIO PROFESIONAL DE LOGOPEDAS DE CANTABRIA |
| <input checked="" type="checkbox"/> DIRECCIÓN GENERAL DE ORDENACIÓN Y ATENCIÓN SANITARIA. CONSEJERÍA DE SANIDAD | <input type="checkbox"/> ALBERTO PEREZ GOMEZ |
| <input checked="" type="checkbox"/> ASOCIACIÓN DE ENFERMERA DE PEDIATRÍA EN ATENCIÓN PRIMARIA (AENFPAP) | <input checked="" type="checkbox"/> AULA DE FORMACIÓN ORTODONTICA PARA HIGIENISTAS DENTALES |
| <input checked="" type="checkbox"/> COLEGIO OFICIAL VETERINARIO DE CANTABRIA | <input checked="" type="checkbox"/> FUNDACIÓN PARA LA INVESTIGACIÓN EN PSICOTERAPIA Y PERSONALIDAD |
| <input checked="" type="checkbox"/> SEMERGEN CANTABRIA | <input checked="" type="checkbox"/> AYUNTAMIENTO DE SANTANDER |
| <input checked="" type="checkbox"/> CENTRO DE FORMACIÓN ACADEMIA ALPE | <input checked="" type="checkbox"/> COLEGIO DE PODÓLOGOS DE CANTABRIA |
| <input checked="" type="checkbox"/> ESCUELA ESPAÑOLA DE PSICOTERAPIA | <input checked="" type="checkbox"/> FEDERACIÓN NACIONAL DE HIGIENISTAS BUCODENTALES (HIDES) |
| <input checked="" type="checkbox"/> RIVENDÉL GRUPOS Y ORGANIZACIONES | <input checked="" type="checkbox"/> SOCIEDAD ESPAÑOLA DE ODONTOPEDIATRÍA |
| <input type="checkbox"/> SOCIEDAD MÉDICA ESPAÑOLA DE FOMIATRÍA (SOMEF) | <input checked="" type="checkbox"/> UNIVERSIDAD INTERNACIONAL MENEZES PELA YO |
| <input type="checkbox"/> AEGRIS. ASOCIACIÓN ESPAÑOLA DE GESTIÓN DE RIESGOS SANITARIOS. | <input checked="" type="checkbox"/> ANESVAL (ASOCIACIÓN PARA LA FORMACIÓN Y DESARROLLO DEL CONOCIMIENTO EN ANESTESIOLOGÍA, REANIMACIÓN Y TERAPÉUTICA DEL DOLOR) |
| <input type="checkbox"/> ASEEDA-R-TD (ASOCIACIÓN ESPAÑOLA DE ENFERMERÍA DE ANESTESIA REANIMACIÓN Y TERAPIA DEL DOLOR) | <input type="checkbox"/> ASOCIACIÓN CANTABRA DE MATRONAS |
| <input type="checkbox"/> ASOCIACIÓN ESPAÑOLA DE ENFERMERÍA DE LA INFANCIA | <input type="checkbox"/> ASOCIACIÓN ESPAÑOLA DE PSICODRAMA |
| <input checked="" type="checkbox"/> ASOCIACIÓN ESPAÑOLA HHT | <input type="checkbox"/> ASOCIACIÓN ESPAÑOLA PARA LA INVESTIGACIÓN Y DESARROLLO DE LA TERAPIA FAMILIAR |
| <input checked="" type="checkbox"/> AULA DE SIMULACIÓN CLÍNICA. UNIVERSIDAD DE CANTABRIA (ASIUC) | <input checked="" type="checkbox"/> CENORA, SOCIEDAD CENTRO NORTE DE RADIOLOGÍA |
| <input type="checkbox"/> CENTRO DE FISIOTERAPIA Y REHABILITACIÓN PGR | <input checked="" type="checkbox"/> CÓDICE CANTABRIA |
| <input checked="" type="checkbox"/> COLEGIO OFICIAL DE INGENIEROS INDUSTRIALES DE CANTABRIA | <input type="checkbox"/> DELEGACIÓN DEL COLEGIO DE ÓPTICOS-OPTOMETRISTAS DE CANTABRIA |
| <input checked="" type="checkbox"/> ESCUELA ESPAÑOLA DE PSICOTERAPIA Y FUNDACIÓN PARA LA INVESTIGACIÓN EN PSICOTERAPIA Y PERSONALIDAD | <input checked="" type="checkbox"/> FUNDACIÓN MARQUES DE VALDECILLA - BANCO DE SANGRE Y TEJIDOS DE CANTABRIA |
| <input type="checkbox"/> GABINETE DE FISIOTERAPIA Y OSTEOPATÍA ISIDORO SAN JUSTO MOLLEDA | <input type="checkbox"/> GERENCIA DEL SERVICIO CANTABRO DE SALUD |
| <input type="checkbox"/> IFIMAV | <input type="checkbox"/> INSTITUTO CANTABRO DE SERVICIOS SOCIALES |
| <input type="checkbox"/> ISABEL MUÑOZ MATE | <input type="checkbox"/> OSPC - FMV |
| <input type="checkbox"/> SANTANDER ORTHOP MEETING (SOCIEDAD PARA LA GESTIÓN DEL CONGRESO) | <input type="checkbox"/> SEINORTE |
| <input checked="" type="checkbox"/> SOCIEDAD CANTABRA DE MEDICINA FAMILIAR Y COMUNITARIA | <input checked="" type="checkbox"/> SOCIEDAD CASTELLA-LEONESA Y CANTABRA DE PATOLOGÍA RESPIRATORIA |
| <input checked="" type="checkbox"/> SOCIEDAD CENTRO NORTE DE RADIOLOGÍA (CENORA) | <input checked="" type="checkbox"/> SOCIEDAD ESPAÑOLA DE ENFERMERÍA INTENSIVA Y UNIDADES CORONARIAS (SEELUC) |
| <input checked="" type="checkbox"/> SOCIEDAD ESPAÑOLA DE NEFROLOGÍA | <input checked="" type="checkbox"/> SOCIEDAD NORTE DE MEDICINA PREVENTIVA Y SALUD |
| <input type="checkbox"/> TEDEC MEUI FARMA | <input type="checkbox"/> UTESCAN |

RESUMEN DE DATOS POR COMISIONES PERMANENTES

AÑO	COMISIÓN PERMANENTE	FECHA	ACREDITADAS	NO ACREDITADAS	DESESTIMADAS, NO ADMITIDAS,	TOTAL POR COMISIÓN
2008	1ª REUNIÓN	29/09/2008	22	4	0	26
	2ª REUNIÓN	24/10/2008	32	1	1	34
	3ª REUNIÓN	19/11/2008	29	1	0	30
	4ª REUNIÓN	15/12/2008	9	0	1	10
2009	5ª REUNIÓN	19/01/2009	22	0	11	33
	6ª REUNIÓN	20/02/2009	20	1	2	23
	7ª REUNIÓN	19/03/2009	21	1	0	22
	8ª REUNIÓN	28/04/2009	21	2	0	23
	9ª REUNIÓN	28/05/2009	10	0	3	13
	10ª REUNIÓN	15/07/2009	9	0	1	10
	11ª REUNIÓN	28/08/2009	18	0	1	19
	12ª REUNIÓN	30/09/2009	18	1	0 (*)	19
	13ª REUNIÓN	27/10/2009	34	1	0 (**)	35
	14ª REUNIÓN	09/12/2009	26	0	0	26
2010	15ª REUNIÓN	21/01/2010	53	0	0	53
	16ª REUNIÓN	03/03/2010	34	0	0	34
	17ª REUNIÓN	29/03/2010	47	0	0	47
	18ª REUNIÓN	19/04/2010	21	0	0	21
	19ª REUNIÓN	20/05/2010	24	1	0	25
	20ª REUNIÓN	22/06/2010	13	0	0	13
	21ª REUNIÓN	08/09/2010	33	0	0	33
	22ª REUNIÓN	08/10/2010	27	0	0	27
	23ª REUNIÓN	10/11/2010	33	0	1	34
	24ª REUNIÓN	03/12/2010	23	0	0	23
2011	25ª REUNIÓN	19/01/2011	53	0	0	53
	26ª REUNIÓN	15/02/2011	34	0	0	34
	27ª REUNIÓN	03/03/2011	21	0	0	21
	28ª REUNIÓN	07/04/2011	23	0	0	23
	29ª REUNIÓN	05/05/2011	21	0	0	21
	30ª REUNIÓN	07/06/2011	16	0	0	16
	31ª REUNIÓN	15/07/2011	8	0	0	8
	32ª REUNIÓN	02/09/2011	29	0	0	29
	33ª REUNIÓN	05/10/2011	47	0	2	49
	34ª REUNIÓN	25/10/2011	48	2	2	52
	35ª REUNIÓN	21/11/2011	25	0	2	27
	36ª REUNIÓN	19/12/2011	13	1	0	14
2012	37ª REUNIÓN	18/01/2012	28	2	0	30
	38ª REUNION	10/02/2012	45	0	0	45
	39ª REUNION	13/03/2012	30	0	0	30
	40ª REUNIÓN	23/04/2012	31	1	0	32
	41ª REUNIÓN	21/05/2012	18	0	3	21
Totales			1.089	19	30	1.138
%			95,7%	1,7%	2,6%	100%

* Esta solicitud que en la 12ª Comisión Permanente no fue admitida a trámite, teniendo en cuenta las alegaciones que presentó el proveedor, (consideradas como adecuadas), se admitió a trámite.

** El proveedor se retractó respecto a la decisión de anular la acreditación de estas tres solicitudes propuestas en la 13ª Comisión Permanente.

Entre el 1 de Agosto de 2008 y el 21 de Mayo de 2012, la Secretaría Técnica de la Comisión de Formación Continuada de las Profesiones Sanitarias de Cantabria ha recibido un total de **1.218 Solicitudes** para la acreditación de cursos de formación continuada.

En esta comisión permanente, en la cual hay 21 solicitudes, se someterán al proceso de acreditación un total de **18 solicitudes de actividades**, además de tres actividades no admitidas a trámite por no cumplir los requisitos. Una vez finalizada la reunión de la Comisión Permanente, los datos quedarán de esta forma:

- **1.108 solicitudes**, el **91%** de las solicitudes presentadas, habrán sido sometidas al proceso de evaluación puesto que reúnen los requisitos exigidos por la comisión nacional de formación continuada, respecto a destinatarios y áreas, habrán sido acreditadas (**1.071**) o rechazadas (**19**),
- En **30 solicitudes** no ha sido así, por lo que se ha desestimado la petición de acreditación, o bien el proveedor ha renunciado a su acreditación antes de su resolución, (**2%**).
- un **7%**, **80 solicitudes**, estarán en proceso de evaluación.

EVALUADAS	1.108	91 %
DESESTIMADAS/DESISTIMADAS	30	2 %
EN PROCESO DE EVALUACIÓN	80	7 %
	1.218	100 %

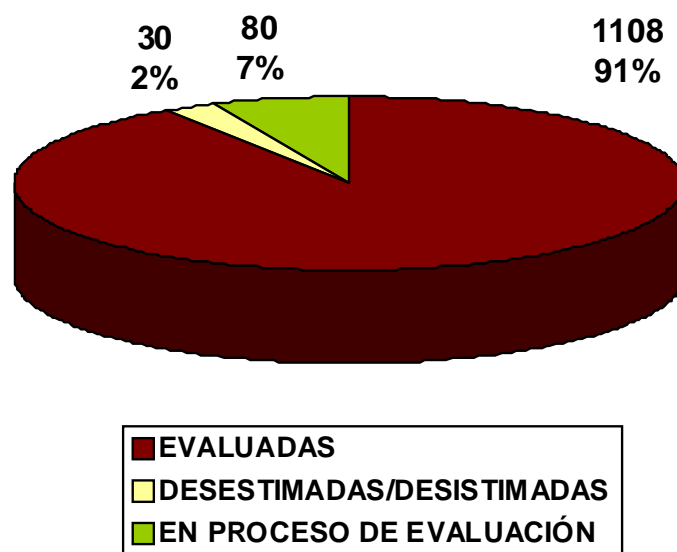

De las **1.108 solicitudes** evaluadas, **686 (63%)** son actividades presentadas por primera vez a acreditar (una primera edición), mientras que **404 (37%)** de las solicitudes, corresponden a ediciones sucesivas de actividades previamente acreditadas a nivel nacional o autonómico.

1ª EDICIÓN	696	63%
EDICIONES SUCESSIVAS	412	37%
	1.108	100 %

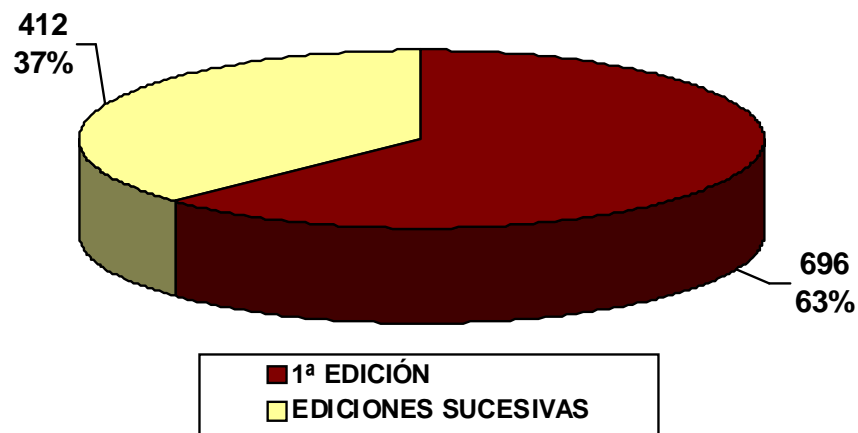

Del total de solicitudes evaluadas, **1.108**, ha habido **1.089 (98%)** que han superado el proceso de acreditación, y **19** de ellas (**2%**) que no lo han superado.

ACREDITABLES	1.071	98%
NO ACREDITABLES	19	2%
	1.090	100%

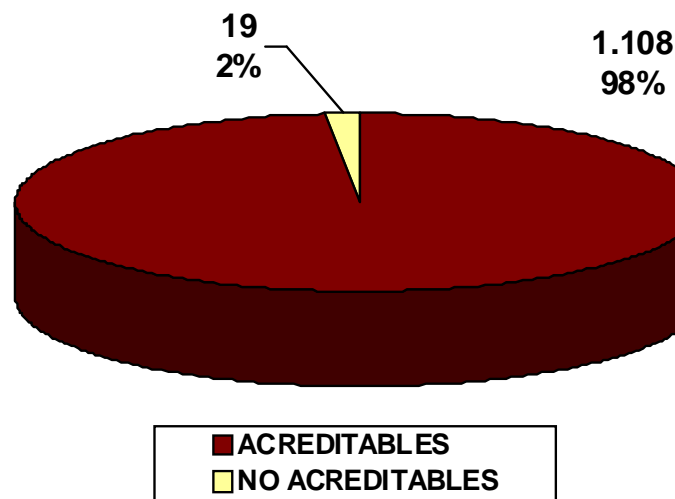

COMISIÓN PERMANENTE

41ª Reunión
21 de Mayo de 2012

En esta comisión permanente se presentarán **21 solicitudes de acreditación**, de las cuales tres de ellas no han sido admitidas a trámite, **acreditándose las 18 restantes**, que suponen un total de **26 actividades formativas**.

NÚMERO DE ACTIVIDADES EVALUADAS POR ENTIDAD PROVEEDORA

PROVEEDOR	Nº DE SOLICITUDES
COLEGIO OFICIAL DE ENFERMERÍA DE CANTABRIA	1
COLEGIO OFICIAL DE FARMACEUTICOS DE CANTABRIA	1
DIRECCION GENERAL DE SALUD PUBLICA	1
FEDERACION NACIONAL DE HIGIENISTAS BUCODENTALES (HIDES)	1
FUNDACION PRIVADA ESCOLES UNIVERSITARIAS GIMBERNAT	5
GERENCIA DE ATENCION ESPECIALIZADA AREAS DE SALKUD TORREAVEGA-REINOSA (HOSPITALES SIERRALLANA Y TRES MARES)	3
HOSPITAL DE LAREDO	5
HOSPITAL UNIVERSITARIO MARQUES DE VALDECILLA	2
HOSPITAL VIRTUAL VALDECILLA	1
SOCIEDAD ESPAÑOLA DE MEDICOS GENERALES Y DE FAMILIA	1
TOTAL	21 SOLICITUDES

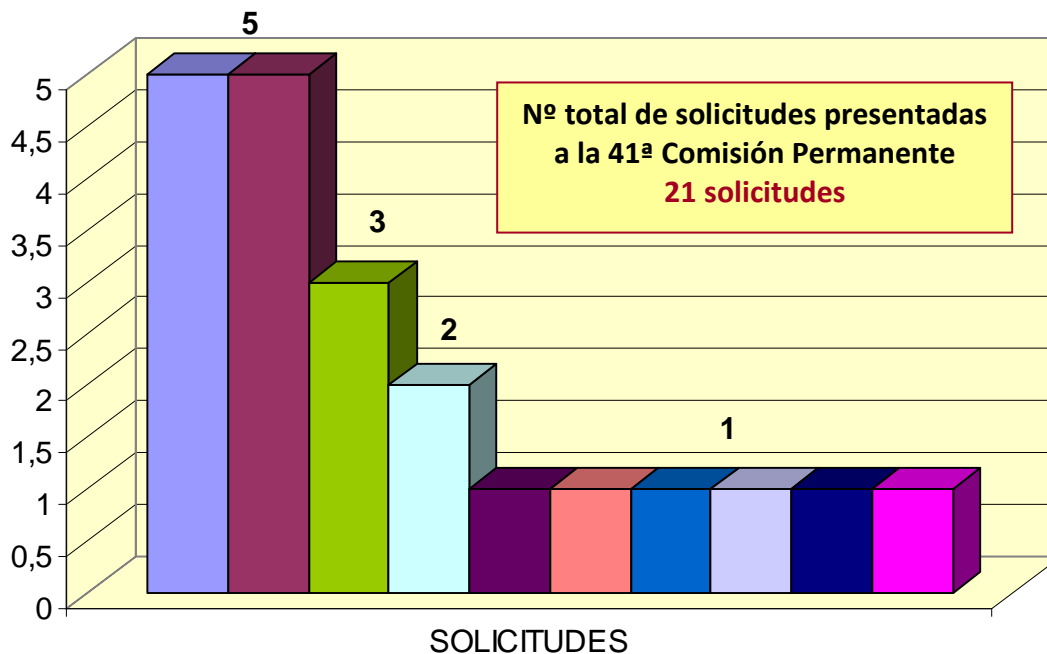

- FUNDACION PRIVADA ESCOLES UNIVERSITARIAS GIMBERNAT
- HOSPITAL DE LAREDO
- GERENCIA DE ATENCION ESPECIALIZADA AREAS DE SALUD TORRELAVEGA-REINOSA
- HOSPITAL UNIVERSITARIO MARQUES DE VALDECILLA
- COLEGIO OFICIAL DE ENFERMERÍA DE CANTABRIA
- COLEGIO OFICIAL DE FARMACEUTICOS DE CANTABRIA
- DIRECCION GENERAL DE SALUD PUBLICA
- FEDERACION NACIONAL DE HIGIENISTAS BUCODENTALES (HIDES)
- HOSPITAL VIRTUAL VALDECILLA
- SOCIEDAD ESPAÑOLA DE MEDICOS GENERALES Y DE FAMILIA

SOLICITUDES DE ACTIVIDADES PRESENTADAS A LA 41ª COMISIÓN PERMANENTE

COMISIÓN PERMANENTE	FECHA	ACREDITADAS	NO ACREDITADAS	DESESTIMADAS NO ADMITIDAS	TOTAL POR COMISIÓN
41ª REUNIÓN	21/05/2012	18	0	3	21

SOLICITUDES NO ADMITIDAS A TRÁMITE 3

NO ADMITIDAS A TRÁMITE

Nº	NOMBRE DE LA ACTIVIDAD	PROVEEDOR	MOTIVO
86	ABORDAJE INTEGRAL DE LOS CUIDADOS PALIATIVOS EN ATENCIÓN PRIMARIA	SOCIEDAD ESPAÑOLA DE MÉDICOS GENERALES Y DE FAMILIA	SEDE DEL PROVEEDOR FUERA DE CANTABRIA
172	INTRODUCCIÓN AL CONCEPTO BOBATH EN PEDIATRÍA	FUNDACIÓN PRIVADA ESCOLES UNIVERSITARIAS GIMBERNAT	FECHAS SUPERAN EL AÑO NATURAL
182	CURSO DE REANIMACIÓN CARDIO-PULMONAR (RCP) PARA MÉDICOS RESIDENTES MIR	GERENCIA DE ATENCIÓN ESPECIALIZADA ÁREAS DE SALKUD TORRELAVEGA-REINOSA (HOSPITALES SIERRALLANA Y TRES MARES)	TODOS LOS DESTINATARIOS SON RESIDENTES

Las 18 solicitudes presentadas a acreditar en esta comisión, se corresponden con 26 actividades formativas, ya que dentro de dichas solicitudes hay 8 actividades sucesivas.

SOLICITUDES PRESENTADAS	18
EDICIONES SUCEVAS DENTRO DE LA SOLICITUD	8
TOTAL	26 ACTIVIDADES

SOLICITUDES ACREDITADAS 18

ACREDITADAS EDICIONES SUCESIVAS (8 Solicitudes)

Nº	NOMBRE DE LA ACTIVIDAD	PROVEEDOR	Nº CRÉDITOS	Nº EXPEDIENTE	Nº EDICIONES
159	SEGURIDAD CLINICA: PRÁCTICAS SEGURAS	HOSPITAL DE LAREDO	0,6	8.831-887/11	1
160	CURSO DE REANIMACION CARDIOPULMONAR BÁSICA Y AVANZADA EN PEDIATRÍA	HOSPITAL DE LAREDO	4,1	2.826-541/10	1
163	CURSO DE ECOGRAFÍA CAROTIDEA: DETERMINACION DE IMT Y DETECCIÓN DE PLAZAS DE ATEROMA. 5ª EDICION	HOSPITAL UNIVERSITARIO MARQUES DE VALDECILLA	1,3	3.147-42/12	1
165	ACCESO INTRAOSEO EN EL LACTANTE, NIÑO Y ADULTO	COLEGIO OFICIAL DE ENFERMERÍA DE CANTABRIA	0,6	25.207-1.080/11	2
170	CURSO BASICO DE DRENAJE LINFÁTICO	FUNDACION PRIVADA ESCOLES UNIVERSITARIES GIMBERNAT	5,6	19,843-729/10	1
171	VALORACION Y TRATAMIENTO FASCIAL	FUNDACION PRIVADA ESCOLES UNIVERSITARIES GIMBERNAT	11,4	18,602-914/11	1
174	LOS 5 MOMENTOS PARA LA HIGIENE DE MANOS	HOSPITAL UNIVERSITARIO MARQUES DE VALDECILLA	0,5	756-484/10	5
177	FISIOTERAPIA DE CADERA, RODILLA Y PIE. VISION MECANICA GLOBAL DE LA EXTREMIDAD INFERIOR	FUNDACION PRIVADA ESCOLES UNIVERSITARIES GIMBERNAT	14,3	19.494-937/11	1

ACREDITADAS

1ª EDICIÓN - (10 Solicitudes)

Nº	NOMBRE DE LA ACTIVIDAD	PROVEEDOR	Nº CRÉDITOS	ÍNDICE CUANTIT.	ÍNDICE CUALITAT.	Nº EDICIONES
44	ACTUALIZACION DE CONOCIMIENTOS EN SUTURAS PARA ENFERMERÍA	GERENCIA DE ATENCION ESPECIALIZADA AREAS DE SALKUD TORRELAVEGA-REINOSA (HOSPITALES SIERRALLANA Y TRES MARES)	4,1	2,17	1,9	2
66	FORMACION BASICA EN TABAQUISMO DIRIGIDA A PROFESIONALES SANITARIOS DE ATENCION PRIMARIA	DIRECCION GENERAL DE SALUD PUBLICA	2,5	1,65	1,53	1
71	SEGURIDAD DEL PACIENTE EN URGENCIAS	HOSPITAL DE LAREDO	1,2	0,66	1,81	1
79	NOVEDADES EN PERIODONCIA Y TECNICAS DE PREVENCION: PROTOCOLO CAMBRA	FEDERACION NACIONAL DE HIGIENISTAS BUCODENTALES (HIDES)	1,2	0,74	1,68	1
83	CONFERENCIA: LA DERMATITIS ATÓPICA Y LA IMPORTANCIA DE UTILIZAR EMOLIENTES EN SU TRATAMIENTO	COLEGIO OFICIAL DE FARMACEUTICOS DE CANTABRIA	0,3	0,22	1,46	1

Nº	NOMBRE DE LA ACTIVIDAD	PROVEEDOR	Nº CRÉDITOS	ÍNDICE CUANTIT.	ÍNDICE CUALITAT.	Nº EDICIONES
85	CUIDAR AL PACIENTE EN SITUACION DE URGENCIA: ENFOQUE PRÁCTICO	HOSPITAL DE LAREDO	1,8	0,99	1,82	1
124	ACTUALIZACION EN ECOGRAFÍA GINECOLOGICA Y OBSTETRICA	HOSPITAL DE LAREDO	1,9	0,99	1,87	1
125	IMPULSORES DE GUIAS DE BUENAS PRATICAS CLINICAS EN CENTROS COMPROMETIDOS CON LA EXCELENCIA EN CUIDADOS. BPSO	GERENCIA DE ATENCION ESPECIALIZADA AREAS DE SALKUD TORRELAVEGA-REINOSA (HOSPITALES SIERRALLANA Y TRES MARES)	1,7	0,92	1,86	3
126	PRINCIPIOS DE EXPLORACION, TRATAMIENTO Y MANEJO DE LOS TRASTORNOS NEURO-MUSCULO-ESQUELETICOS	FUNDACION PRIVADA ESCOLES UNIVERSITARIAS GIMBERNAT	12,5	7,2	1,73	1
128	ANESTESIA BÁSICA PARA ENFERMERÍA	HOSPITAL VIRTUAL VALDECILLA	8,7	3,71	2,35	1

Del total de actividades presentadas como PRIMERA EDICIÓN, los datos relativos a la calidad de las actividades se muestran a continuación:

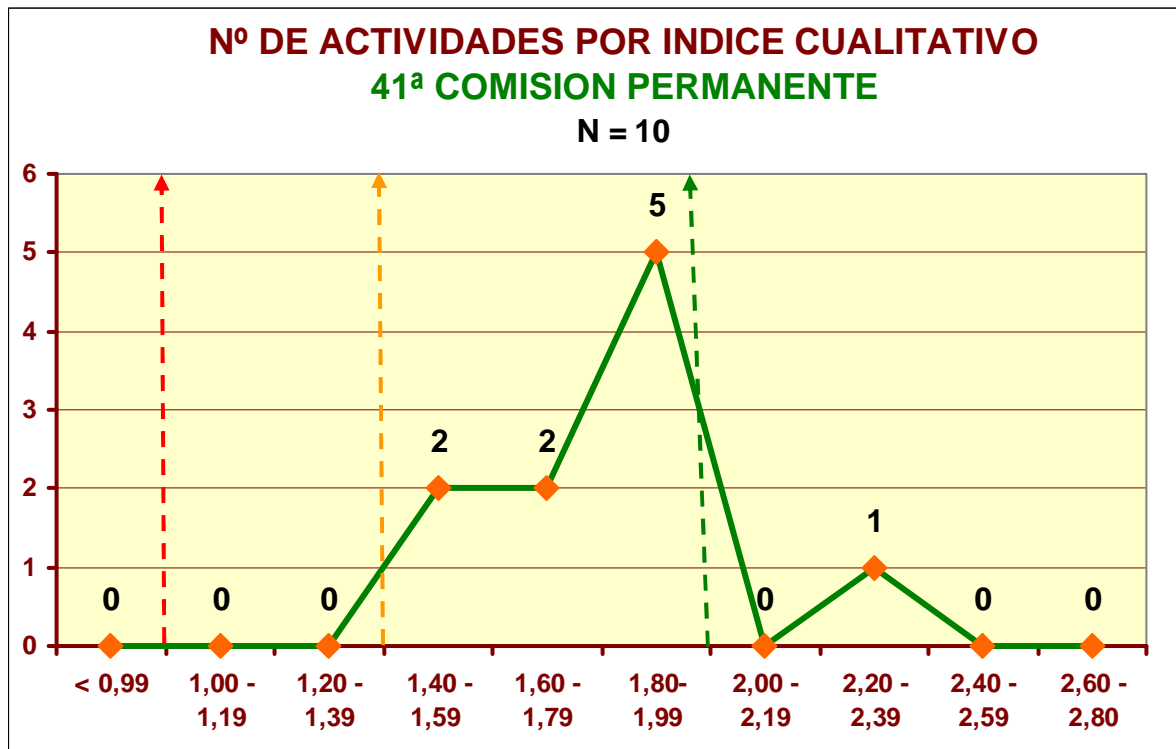

Todas las actividades presentadas a acreditar en esta Comisión Permanente han cumplido el nivel de calidad estipulado (valor del componente cualitativo igual o superior a 1) . Respecto a actividades que poseen un índice cualitativo **BAJO**, en esta ocasión no hay ninguna, mientras que en el nivel **MEDIO**, (entre 1,40 y 1,99), son un 90%, siendo las actividades con un nivel **ALTO** de calidad (a partir de 2,00) un 10%.

→ NOTA IMPORTANTE: (En el caso de que se apruebe considerar un 1,40 de componente cualitativo en lugar del 1 que existe ahora, todas las actividades hubieran sido acreditadas).

CARACTERÍSTICAS DE LAS 26 ACTIVIDADES ACREDITADAS

POR EL TIPO DE ACTIVIDAD

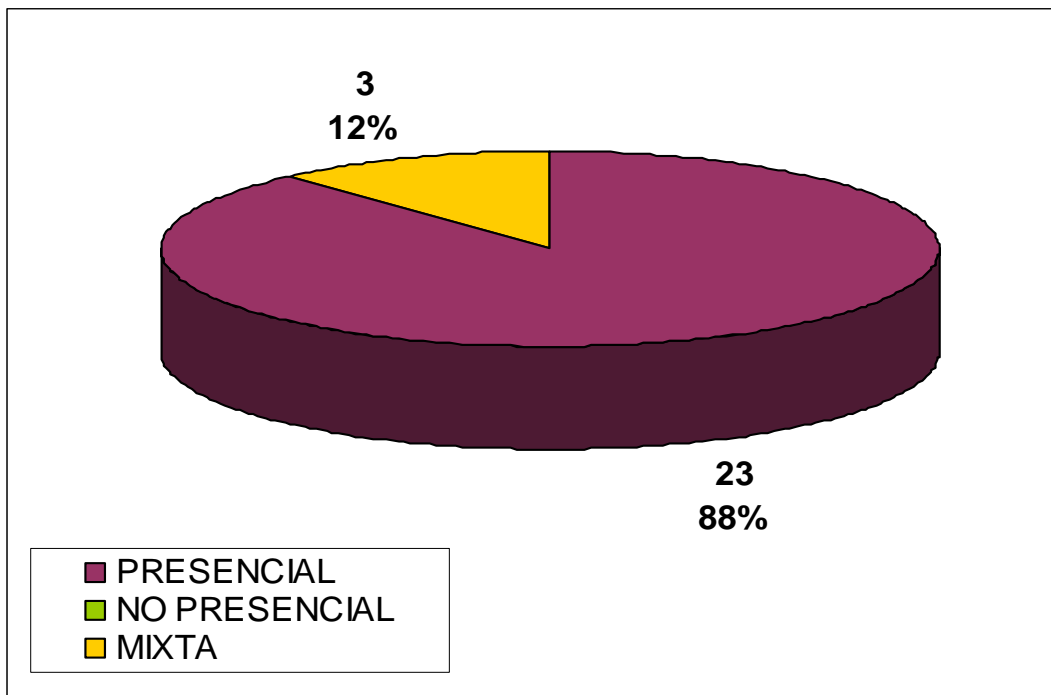

POR NUMERO DE EDICIONES

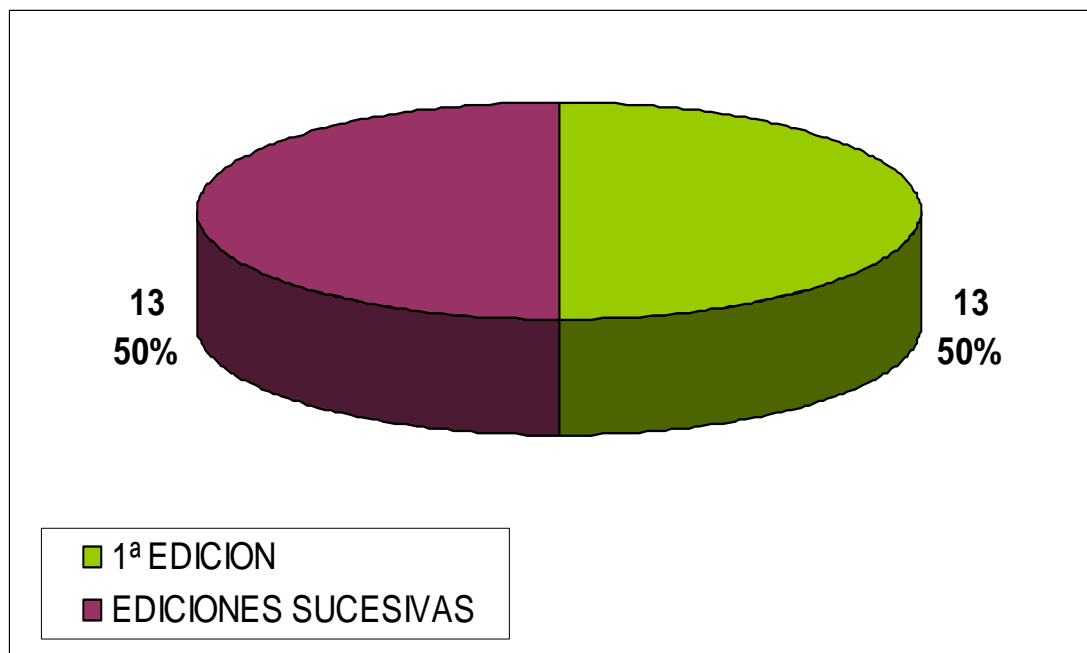

POR EL FORMATO DE LA ACTIVIDAD

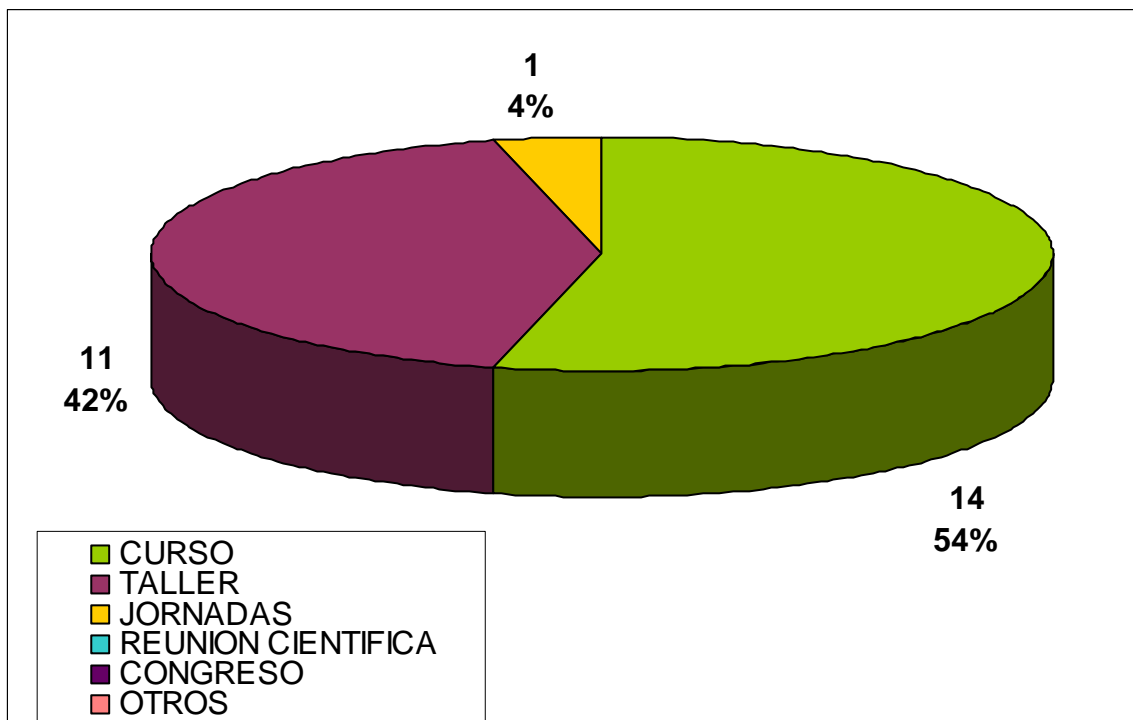

AREA DE CONOCIMIENTO

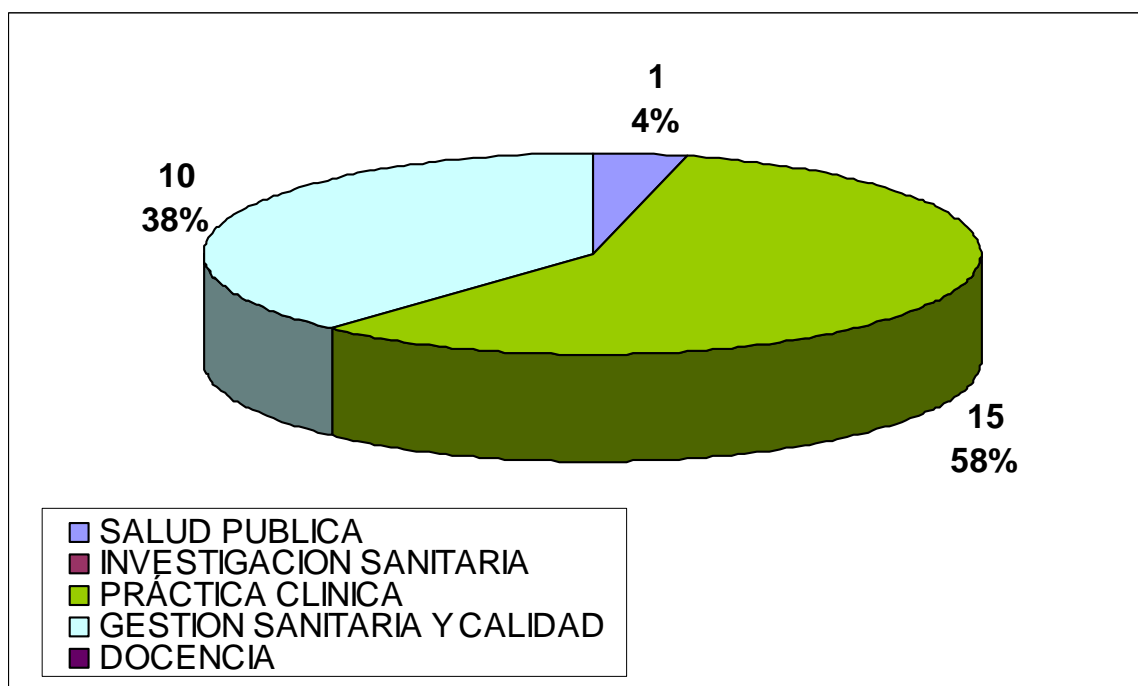

POR LOS PROFESIONALES A LOS QUE SE DIRIGE LA ACTIVIDAD

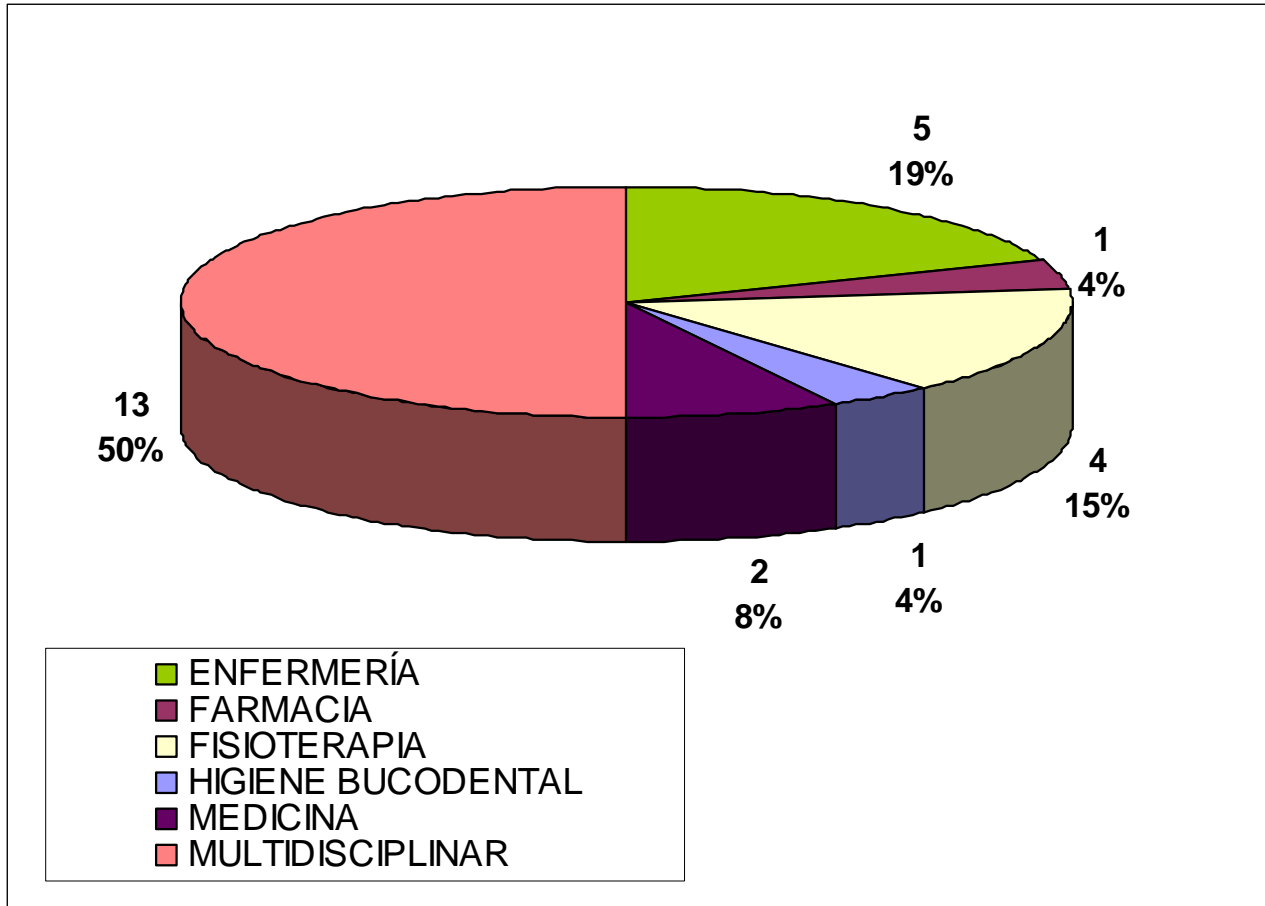

NÚMERO DE ALUMNOS

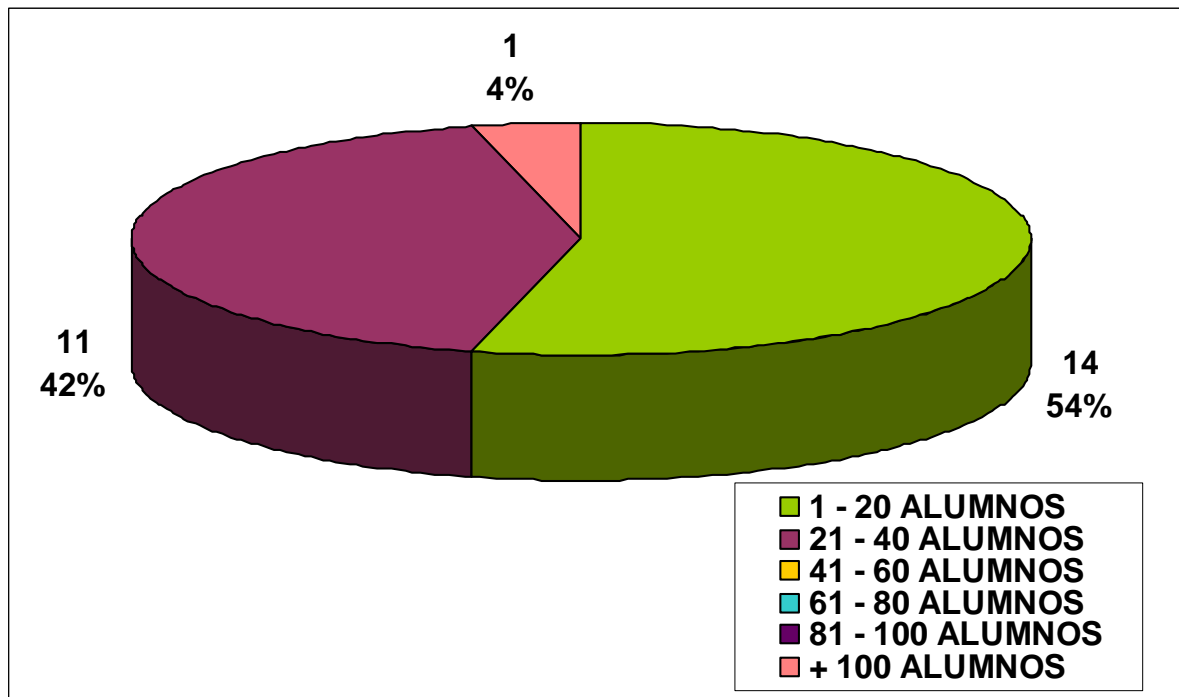

DURACIÓN EN HORAS

