

MEMORIA DE ACTIVIDADES

**42^a
COMISIÓN PERMANENTE**

6 de Junio de 2012



**COMISIÓN DE FORMACIÓN
CONTINUADA DE LAS
PROFESIONES SANITARIAS
DE LA COMUNIDAD AUTÓNOMA
DE CANTABRIA**

TOTAL DE ACTIVIDADES PRESENTADAS A ACREDITAR POR ENTIDAD (desde el 1 de agosto de 2008)

ENTIDAD	Nº DE SOLICITUDES
ACTES - ASOCIACION CANTABRA DE TECNICOS ESPECIALISTAS SANITARIOS	6
AEGRIS. ASOCIACIÓN ESPAÑOLA DE GESTIÓN DE RIESGOS SANITARIOS.	1
ALBERTO PEREZ GOMEZ	3
ANESVAL (ASOCIACION PARA LA FORMACION Y DESARROLLO DEL CONOCIMIENTO EN ANESTESIOLOGÍA, REANIMACION Y TERAPEUTICA DEL DOLOR)	1
ASEEDAR-TD (ASOCIACION ESPAÑOLA DE ENFERMERIA DE ANESTESIA REANIMACION Y TERAPIA DEL DOLOR)	1
ASOCIACIÓN CÁNTABRA DE MATRONAS	1
ASOCIACIÓN DE ENFERMERAS DE PEDIATRÍA EN ATENCIÓN PRIMARIA (AENFPAP)	3
ASOCIACIÓN DE HIGIENISTAS BUCODENTALES DE CANTABRIA (HIDES)	5
ASOCIACION ESPAÑOLA DE ENFERMERIA DE LA INFANCIA	1
ASOCIACIÓN ESPAÑOLA DE PSICODRAMA	1
ASOCIACION ESPAÑOLA HHT	1
ASOCIACION ESPAÑOLA PARA LA INVESTIGACION Y DESARROLLO DE LA TERAPIA FAMILIAR	1
ASOCIACIÓN FURGEM	5
ASOCIACIÓN NACIONAL DE PSICÓLOGOS CLÍNICOS Y RESIDENTES (ANPIR) Vocalía CANTABRIA	4
AULA DE FORMACIÓN ORTODONTICA PARA HIGIENISTAS DENTALES	3
AULA DE SIMULACIÓN CLÍNICA. UNIVERSIDAD DE CANTABRIA (ASIUC)	1
AYUNTAMIENTO DE PIÉLAGOS - AULA DE FORMACIÓN	93
AYUNTAMIENTO DE POLANCO	6
AYUNTAMIENTO DE SANTANDER	2
CENORA, SOCIEDAD CENTRO NORTE DE RADIOLOGÍA	1
CENTRO DE ENTRENAMIENTO EN SITUACIONES CRÍTICAS. HUMV.	6

ENTIDAD	Nº DE SOLICITUDES
CENTRO DE FISIOTERAPIA Y REHABILITACIÓN PGR	1
CENTRO DE FORMACIÓN ACADEMIA ALPE	2
CLÍNICAS DENS S.L.	7
CÓDICE CANTABRIA	1
COLEGIO DE PODÓLOGOS DE CANTABRIA	2
COLEGIO OFICIAL DE ENFERMERÍA DE CANTABRIA	43
COLEGIO OFICIAL DE FARMACÉUTICOS DE CANTABRIA	10
COLEGIO OFICIAL DE FISIOTERAPEUTAS DE CANTABRIA	5
COLEGIO OFICIAL DE INGENIEROS INDUSTRIALES DE CANTABRIA	1
COLEGIO OFICIAL DE MÉDICOS DE CANTABRIA	13
COLEGIO OFICIAL DE ODONTÓLOGOS Y ESTOMATÓLOGOS DE CANTABRIA	7
COLEGIO OFICIAL VETERINARIO DE CANTABRIA	3
COLEGIO PROFESIONAL DE LOGOPEDAS DE CANTABRIA	4
COSSIO FORMACIÓN	21
DELEGACIÓN DEL COLEGIO DE ÓPTICOS-OPTOMETRISTAS DE CANTABRIA	1
DIRECCIÓN GENERAL DE ORDENACIÓN Y ATENCIÓN SANITARIA. CONSEJERIA DE SANIDAD	4
DIRECCIÓN GENERAL DE SALUD PÚBLICA. CONSEJERIA DE SANIDAD	34
ESCUELA ESPAÑOLA DE PSICOTERAPIA	2
ESCUELA ESPAÑOLA DE PSICOTERAPIA Y FUNDACIÓN PARA LA INVESTIGACIÓN EN PSICOTERAPIA Y PERSONALIDAD	1
FEDERACIÓN NACIONAL DE HIGIENISTAS BUCODENTALES (HIDES)	2
FISIOMED - JAVIER RODRÍGUEZ PALENCIA	9
FUNDACIÓN DEL COLEGIO OFICIAL DE MÉDICOS DE CANTABRIA	28
FUNDACIÓN MARQUÉS DE VALDECILLA	71

ENTIDAD	Nº DE SOLICITUDES
FUNDACIÓN MARQUES DE VALDECILLA - BANCO DE SANGRE Y TEJIDOS DE CANTABRIA	1
FUNDACIÓN MARQUES DE VALDECILLA-IFIMAV	7
FUNDACIÓN PARA LA INVESTIGACIÓN EN PSICOTERAPIA Y PERSONALIDAD	3
FUNDACIÓN PRIVADA ESCOLES UNIVERSITARIAS GIMBERNAT	31
GABINETE DE FISIOTERAPIA Y OSTEOPATÍA ISIDORO SAN JUSTO MOLLEDA	1
GERENCIA DE ATENCIÓN ESPECIALIZADA ÁREAS DE SALUD TORRELAVEGA-REINOSA (HOSPITALES SIERRALLANA Y TRES MARES)	46
GERENCIA DE ATENCIÓN PRIMARIA	31
GERENCIA DEL SERVICIO CANTABRO DE SALUD	1
GERENCIA UNICA DE AREA DE LAREDO	8
GERENCIAS DE ATENCION PRIMARIA Y DE ATENCION ESPECIALIZADA (TORRELAVEGA-REINOSA)	6
GRUPO CENTRO DE ESTUDIOS COSSIO	30
HOSPITAL DE LAREDO	84
HOSPITAL SIERRALLANA	164
HOSPITAL UNIVERSITARIO "MARQUÉS DE VALDECILLA"	109
HOSPITAL VIRTUAL VALDECILLA	54
ICOMED - JAVIER RODRIGUEZ PALENCIA	7
IFIMAV	1
INSTITUTO CANTABRO DE SERVICIOS SOCIALES	1
ISABEL MUÑOZ MATE	1
MGT COMUNICACIÓN (ORGANIZACIÓN DE CURSOS Y GRUPOS) - CAROLINA SOLANO RUIZ	7
OSPC - FMV	1
RIVENDEL GRUPOS Y ORGANIZACIONES	2
SANTANDER ORTHOP MEETING (SOCIEDAD PARA LA GESTION DEL CONGRESO)	1

ENTIDAD	Nº DE SOLICITUDES
SEINORTE	1
SEMERGEN	16
SEMERGEN CANTABRIA	3
SERVICIO CANTABRO DE SALUD	10
SOCIEDAD CANTABRA DE HIPERTENSION ARTERIAL (SCHTA)	6
SOCIEDAD CANTABRA DE MEDICINA FAMILIAR Y COMUNITARIA	1
SOCIEDAD CASTELLA-LEONESA Y CANTABRA DE PATOLOGÍA RESPIRATORIA	1
SOCIEDAD CENTRO NORTE DE RADIOLOGÍA (CENORA)	1
SOCIEDAD ESPAÑOLA DE CONTRACEPCION	11
SOCIEDAD ESPAÑOLA DE ENFERMERÍA INTENSIVA Y UNIDADES CORONARIAS (SEEIUC)	1
SOCIEDAD ESPAÑOLA DE MEDICINA INTENSIVA, CRITICA Y UNIDADES CORONARIAS (SEMICYUC)	25
SOCIEDAD ESPAÑOLA DE MÉDICOS GENERALES Y DE FAMILIA	38
SOCIEDAD ESPAÑOLA DE NEFROLOGÍA	1
SOCIEDAD ESPAÑOLA DE ODONTOPEDIATRÍA	2
SOCIEDAD MÉDICA ESPAÑOLA DE FONIATRÍA (SOMEF)	2
SOCIEDAD NORTE DE MEDICINA PREVENTIVA Y SALUD	1
SUBDIRECCIÓN DE DESARROLLO Y CALIDAD ASISTENCIAL - SERVICIO CANTABRO DE SALUD	71
TEDEC MEIJI FARMA	1
UNIVERSIDAD DE CANTABRIA	14
UNIVERSIDAD INTERNACIONAL MENENDEZ PELAYO	2
UTESCAN	1
TOTAL	88 ENTIDADES
	1.224 SOLICITUDES

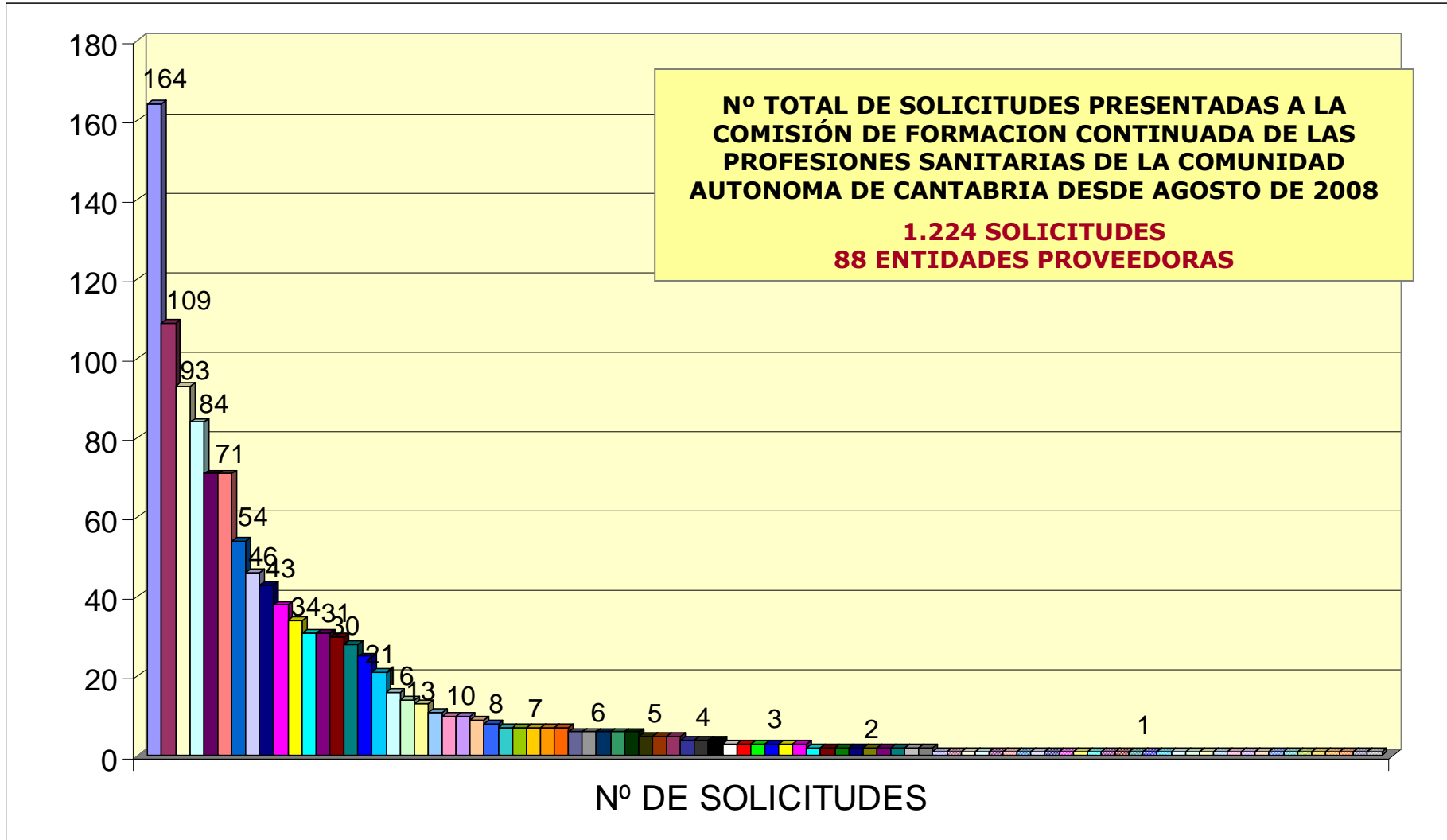

- | | |
|--|--|
| <input type="checkbox"/> HOSPITAL SIERRALLANA | <input type="checkbox"/> HOSPITAL UNIVERSITARIO "MARQUÉS DE VALDECILLA" |
| <input type="checkbox"/> AYUNTAMIENTO DE PIÉLAGOS - AULA DE FORMACIÓN | <input type="checkbox"/> HOSPITAL DE LAREDO |
| <input type="checkbox"/> FUNDACIÓN MARQUÉS DE VALDECILLA | <input type="checkbox"/> SUBDIRECCIÓN DE DESARROLLO Y CALIDAD ASISTENCIAL - SERVICIO CANTABRO DE SALUD |
| <input type="checkbox"/> HOSPITAL VIRTUAL VALDECILLA | <input type="checkbox"/> GERENCIA DE ATENCIÓN ESPECIALIZADA ÁREAS DE SALUD TORRELA VEGA-REINOSA (HOSPITALES SIERRALLANA Y TRES MARES) |
| <input type="checkbox"/> COLEGIO OFICIAL DE ENFERMERÍA DE CANTABRIA | <input type="checkbox"/> SOCIEDAD ESPAÑOLA DE MÉDICOS GENERALES Y DE FAMILIA |
| <input type="checkbox"/> DIRECCIÓN GENERAL DE SALUD PÚBLICA. CONSEJERÍA DE SANIDAD | <input type="checkbox"/> GERENCIA DE ATENCIÓN PRIMARIA |
| <input type="checkbox"/> GRUPO CENTRO DE ESTUDIOS COSSIO | <input type="checkbox"/> FUNDACIÓN DEL COLEGIO OFICIAL DE MÉDICOS DE CANTABRIA |
| <input type="checkbox"/> SOCIEDAD ESPAÑOLA DE MEDICINA INTENSIVA, CRÍTICA Y UNIDADES CORONARIAS (SEMICYUC) | <input type="checkbox"/> COSSIO FORMACIÓN |
| <input type="checkbox"/> FUNDACIÓN PRIVADA ESCOLES UNIVERSITARIAS GIMBERNAT | <input type="checkbox"/> SEMERGEN |
| <input type="checkbox"/> COLEGIO OFICIAL DE MÉDICOS DE CANTABRIA | <input type="checkbox"/> UNIVERSIDAD DE CANTABRIA |
| <input type="checkbox"/> SOCIEDAD ESPAÑOLA DE CONTRACEPCIÓN | <input type="checkbox"/> COLEGIO OFICIAL DE FARMACÉUTICOS DE CANTABRIA |
| <input type="checkbox"/> SERVICIO CANTABRO DE SALUD | <input type="checkbox"/> FISIOMED - JAVIER RODRIGUEZ PALENCIA |
| <input type="checkbox"/> GERENCIA ÚNICA DE ÁREA DE LAREDO | <input type="checkbox"/> CLÍNICAS DENS S.L. |
| <input type="checkbox"/> COLEGIO OFICIAL DE ODONTÓLOGOS Y ESTOMATÓLOGOS DE CANTABRIA | <input type="checkbox"/> FUNDACIÓN MARQUES DE VALDECILLA-IFIMAV |
| <input type="checkbox"/> ICOMED - JAVIER RODRIGUEZ PALENCIA | <input type="checkbox"/> MGT COMUNICACIÓN (ORGANIZACIÓN DE CURSOS Y GRUPOS) - CAROLINA SOLANO RUIZ |
| <input type="checkbox"/> ACTES - ASOCIACIÓN CANTABRA DE TÉCNICOS ESPECIALISTAS SANITARIOS | <input type="checkbox"/> AYUNTAMIENTO DE POLANCO |
| <input type="checkbox"/> CENTRO DE ENTRENAMIENTO EN SITUACIONES CRÍTICAS. HUMV. | <input type="checkbox"/> SOCIEDAD CANTABRA DE HIPERTENSION ARTERIAL (SCHTA) |
| <input type="checkbox"/> ASOCIACIÓN DE HIGIENISTAS BUCODENTALES DE CANTABRIA (HIDES) | <input type="checkbox"/> ASOCIACIÓN FURGEM |
| <input type="checkbox"/> COLEGIO OFICIAL DE FISIOTERAPEUTAS DE CANTABRIA | <input type="checkbox"/> GERENCIAS DE ATENCIÓN PRIMARIA Y DE ATENCIÓN ESPECIALIZADA (TORRELA VEGA-REINOSA) |
| <input type="checkbox"/> ASOCIACIÓN NACIONAL DE PSICÓLOGOS CLÍNICOS Y RESIDENTES (ANPIR) Vocalía CANTABRIA | <input type="checkbox"/> COLEGIO PROFESIONAL DE LOGOPEDAS DE CANTABRIA |
| <input type="checkbox"/> DIRECCIÓN GENERAL DE ORDENACIÓN Y ATENCIÓN SANITARIA. CONSEJERÍA DE SANIDAD | <input type="checkbox"/> ALBERTO PEREZ GOMEZ |
| <input type="checkbox"/> ASOCIACIÓN DE ENFERMERA DE PEDIATRÍA EN ATENCIÓN PRIMARIA (AENFPAP) | <input type="checkbox"/> AULA DE FORMACIÓN ORTODONTICA PARA HIGIENISTAS DENTALES |
| <input type="checkbox"/> COLEGIO OFICIAL VETERINARIO DE CANTABRIA | <input type="checkbox"/> FUNDACIÓN PARA LA INVESTIGACIÓN EN PSICOTERAPIA Y PERSONALIDAD |
| <input type="checkbox"/> SEMERGEN CANTABRIA | <input type="checkbox"/> AYUNTAMIENTO DE SANTANDER |
| <input type="checkbox"/> CENTRO DE FORMACIÓN ACADEMIA ALPE | <input type="checkbox"/> COLEGIO DE PODÓLOGOS DE CANTABRIA |
| <input type="checkbox"/> ESCUELA ESPAÑOLA DE PSICOTERAPIA | <input type="checkbox"/> FEDERACIÓN NACIONAL DE HIGIENISTAS BUCODENTALES (HIDES) |
| <input type="checkbox"/> RIVENDEL GRUPOS Y ORGANIZACIONES | <input type="checkbox"/> SOCIEDAD ESPAÑOLA DE ODONTOPEDIATRÍA |
| <input type="checkbox"/> SOCIEDAD MÉDICA ESPAÑOLA DE FOMIATRÍA (SOMEF) | <input type="checkbox"/> UNIVERSIDAD INTERNACIONAL MENEZES PELA YO |
| <input type="checkbox"/> AEGRIS. ASOCIACIÓN ESPAÑOLA DE GESTIÓN DE RIESGOS SANITARIOS. | <input type="checkbox"/> ANESVAL (ASOCIACIÓN PARA LA FORMACIÓN Y DESARROLLO DEL CONOCIMIENTO EN ANESTESIOLOGÍA, REANIMACIÓN Y TERAPÉUTICA DEL DOLOR) |
| <input type="checkbox"/> ASEEDA-R-TD (ASOCIACIÓN ESPAÑOLA DE ENFERMERÍA DE ANESTESIA REANIMACIÓN Y TERAPIA DEL DOLOR) | <input type="checkbox"/> ASOCIACIÓN CANTABRA DE MATRONAS |
| <input type="checkbox"/> ASOCIACIÓN ESPAÑOLA DE ENFERMERÍA DE LA INFANCIA | <input type="checkbox"/> ASOCIACIÓN ESPAÑOLA DE PSICODRAMA |
| <input type="checkbox"/> ASOCIACIÓN ESPAÑOLA HHT | <input type="checkbox"/> ASOCIACIÓN ESPAÑOLA PARA LA INVESTIGACIÓN Y DESARROLLO DE LA TERAPIA FAMILIAR |
| <input type="checkbox"/> AULA DE SIMULACIÓN CLÍNICA. UNIVERSIDAD DE CANTABRIA (ASIUC) | <input type="checkbox"/> CENORA, SOCIEDAD CENTRO NORTE DE RADIOLOGÍA |
| <input type="checkbox"/> CENTRO DE FISIOTERAPIA Y REHABILITACIÓN PGR | <input type="checkbox"/> CÓDICE CANTABRIA |
| <input type="checkbox"/> COLEGIO OFICIAL DE INGENIEROS INDUSTRIALES DE CANTABRIA | <input type="checkbox"/> DELEGACIÓN DEL COLEGIO DE ÓPTICOS-OPTOMETRISTAS DE CANTABRIA |
| <input type="checkbox"/> ESCUELA ESPAÑOLA DE PSICOTERAPIA Y FUNDACIÓN PARA LA INVESTIGACIÓN EN PSICOTERAPIA Y PERSONALIDAD | <input type="checkbox"/> FUNDACIÓN MARQUES DE VALDECILLA - BANCO DE SANGRE Y TEJIDOS DE CANTABRIA |
| <input type="checkbox"/> GABINETE DE FISIOTERAPIA Y OSTEOPATÍA ISIDORO SAN JUSTO MOLLEDA | <input type="checkbox"/> GERENCIA DEL SERVICIO CANTABRO DE SALUD |
| <input type="checkbox"/> IFIMAV | <input type="checkbox"/> INSTITUTO CANTABRO DE SERVICIOS SOCIALES |
| <input type="checkbox"/> ISABEL MUÑOZ MATE | <input type="checkbox"/> OSPC - FMV |
| <input type="checkbox"/> SANTANDER ORTHOP MEETING (SOCIEDAD PARA LA GESTIÓN DEL CONGRESO) | <input type="checkbox"/> SEINORTE |
| <input type="checkbox"/> SOCIEDAD CANTABRA DE MEDICINA FAMILIAR Y COMUNITARIA | <input type="checkbox"/> SOCIEDAD CASTELLA-LEONESA Y CANTABRA DE PATOLOGÍA RESPIRATORIA |
| <input type="checkbox"/> SOCIEDAD CENTRO NORTE DE RADIOLOGÍA (CENORA) | <input type="checkbox"/> SOCIEDAD ESPAÑOLA DE ENFERMERÍA INTENSIVA Y UNIDADES CORONARIAS (SEELUC) |
| <input type="checkbox"/> SOCIEDAD ESPAÑOLA DE NEFROLOGÍA | <input type="checkbox"/> SOCIEDAD NORTE DE MEDICINA PREVENTIVA Y SALUD |
| <input type="checkbox"/> TEDEC MEUI FARMA | <input type="checkbox"/> UTESCAN |

RESUMEN DE DATOS POR COMISIONES PERMANENTES

AÑO	COMISIÓN PERMANENTE	FECHA	ACREDITADAS	NO ACREDITADAS	DESESTIMADAS, NO ADMITIDAS,	TOTAL POR COMISIÓN
2008	1ª REUNIÓN	29/09/2008	22	4	0	26
	2ª REUNIÓN	24/10/2008	32	1	1	34
	3ª REUNIÓN	19/11/2008	29	1	0	30
	4ª REUNIÓN	15/12/2008	9	0	1	10
2009	5ª REUNIÓN	19/01/2009	22	0	11	33
	6ª REUNIÓN	20/02/2009	20	1	2	23
	7ª REUNIÓN	19/03/2009	21	1	0	22
	8ª REUNIÓN	28/04/2009	21	2	0	23
	9ª REUNIÓN	28/05/2009	10	0	3	13
	10ª REUNIÓN	15/07/2009	9	0	1	10
	11ª REUNIÓN	28/08/2009	18	0	1	19
	12ª REUNIÓN	30/09/2009	18	1	0 (*)	19
	13ª REUNIÓN	27/10/2009	34	1	0 (**)	35
	14ª REUNIÓN	09/12/2009	26	0	0	26
2010	15ª REUNIÓN	21/01/2010	53	0	0	53
	16ª REUNIÓN	03/03/2010	34	0	0	34
	17ª REUNIÓN	29/03/2010	47	0	0	47
	18ª REUNIÓN	19/04/2010	21	0	0	21
	19ª REUNIÓN	20/05/2010	24	1	0	25
	20ª REUNIÓN	22/06/2010	13	0	0	13
	21ª REUNIÓN	08/09/2010	33	0	0	33
	22ª REUNIÓN	08/10/2010	27	0	0	27
	23ª REUNIÓN	10/11/2010	33	0	1	34
	24ª REUNIÓN	03/12/2010	23	0	0	23
2011	25ª REUNIÓN	19/01/2011	53	0	0	53
	26ª REUNIÓN	15/02/2011	34	0	0	34
	27ª REUNIÓN	03/03/2011	21	0	0	21
	28ª REUNIÓN	07/04/2011	23	0	0	23
	29ª REUNIÓN	05/05/2011	21	0	0	21
	30ª REUNIÓN	07/06/2011	16	0	0	16
	31ª REUNIÓN	15/07/2011	8	0	0	8
	32ª REUNIÓN	02/09/2011	29	0	0	29
	33ª REUNIÓN	05/10/2011	47	0	2	49
	34ª REUNIÓN	25/10/2011	48	2	2	52
	35ª REUNIÓN	21/11/2011	25	0	2	27
	36ª REUNIÓN	19/12/2011	13	1	0	14
2012	37ª REUNIÓN	18/01/2012	28	2	0	30
	38ª REUNION	10/02/2012	45	0	0	45
	39ª REUNION	13/03/2012	30	0	0	30
	40ª REUNIÓN	23/04/2012	31	1	0	32
	41ª REUNION	21/05/2012	18	0	3	21
	42ª REUNION	06/06/2012	55	1	0	56
Totales			1.144	20	30	1.194
%			95,8%	1,7%	2,5%	100%

* Esta solicitud que en la 12ª Comisión Permanente no fue admitida a trámite, teniendo en cuenta las alegaciones que presentó el proveedor, (consideras como adecuadas), se admitió a trámite.

** El proveedor se retractó respecto a la decisión de anular la acreditación de estas tres solicitudes propuestas en la 13ª Comisión Permanente.

Comisión de Formación Continuada de las Profesiones Sanitarias de la Comunidad Autónoma de Cantabria

Memoria de Actividades de la 42ª Comisión Permanente

6 de Junio de 2012

Entre el 1 de Agosto de 2008 y el 6 de Junio de 2012, la Secretaría Técnica de la Comisión de Formación Continuada de las Profesiones Sanitarias de Cantabria ha recibido un total de **1.224 Solicitudes** para la acreditación de cursos de formación continuada.

En esta comisión permanente, en la cual hay **56 solicitudes** que se han sometido al proceso de acreditación, resultando **55 solicitudes de actividades acreditadas** y **una no será acreditada**. Una vez finalizada la reunión de la Comisión Permanente, los datos quedarán de esta forma:

- **1.164 solicitudes**, el **95%** de las solicitudes presentadas, habrán sido sometidas al proceso de evaluación puesto que reúnen los requisitos exigidos por la comisión nacional de formación continuada, respecto a destinatarios y áreas, habrán sido acreditadas (**1.144**) o rechazadas (**20**),
- En **30 solicitudes** no ha sido así, por lo que se ha desestimado la petición de acreditación, o bien el proveedor ha renunciado a su acreditación antes de su resolución, (**2,5%**).
- un **2,5%**, **30 solicitudes**, estarán en proceso de evaluación.

EVALUADAS	1.164	95 %
DESESTIMADAS/DESISTIMADAS	30	2,5 %
EN PROCESO DE EVALUACIÓN	30	2,5 %
	1.224	100 %

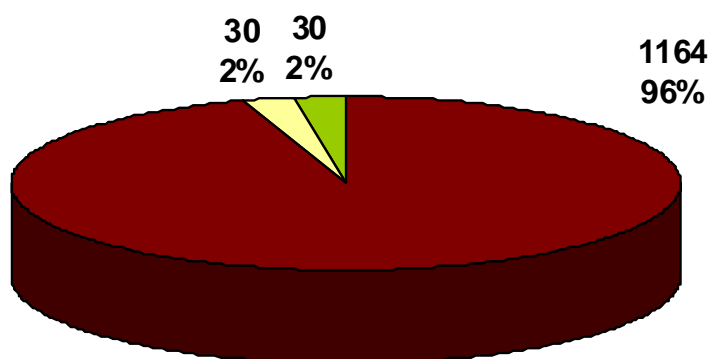

■ EVALUADAS
■ DESESTIMADAS/DESISTIMADAS
■ EN PROCESO DE EVALUACIÓN

De las **1.164 solicitudes** evaluadas, **747 (64%)** son actividades presentadas por primera vez a acreditar (una primera edición), mientras que **417 (36%)** de las solicitudes, corresponden a ediciones sucesivas de actividades previamente acreditadas a nivel nacional o autonómico.

1ª EDICIÓN	747	64%
EDICIONES SUCESSIVAS	417	36%
	1.164	100 %

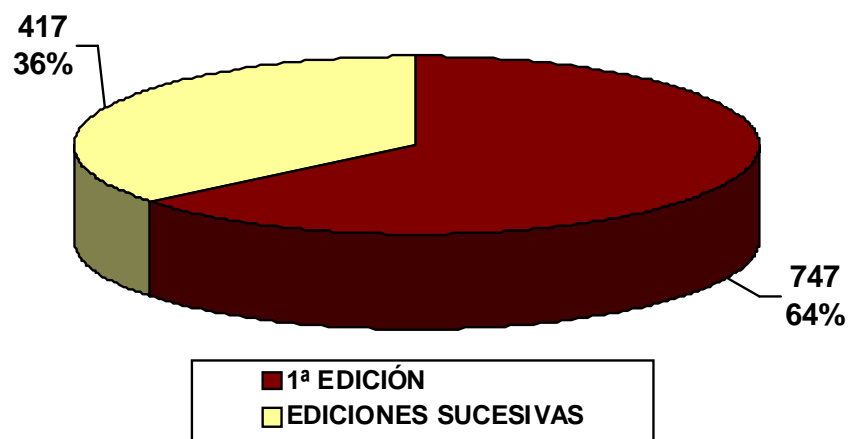

Del total de solicitudes evaluadas, **1.164**, ha habido **1.144 (98%)** que han superado el proceso de acreditación, y **20** de ellas (**2%**) que no lo han superado.

ACREDITABLES	1.144	98%
NO ACREDITABLES	20	2%
	1.164	100%

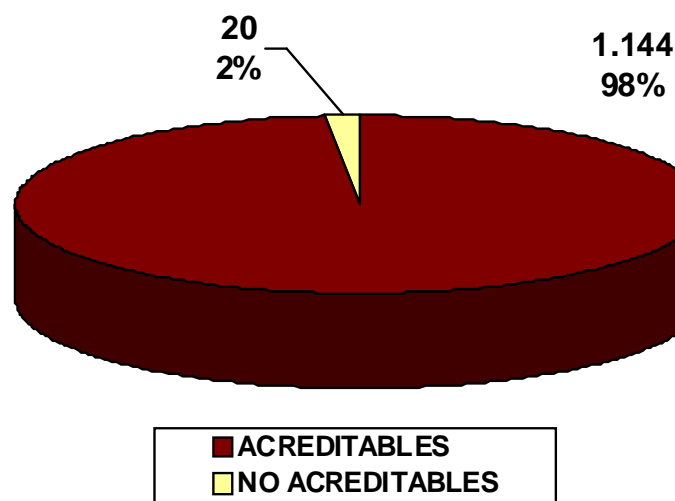

COMISIÓN PERMANENTE

42ª Reunión
6 de Junio de 2012

En esta comisión permanente se presentarán **56 solicitudes de acreditación**, de las cuales una de ellas no ha superado el proceso de acreditación, **acreditándose las 55** restantes, que suponen un total de **82 actividades formativas**.

NÚMERO DE ACTIVIDADES EVALUADAS POR ENTIDAD PROVEEDORA

PROVEEDOR	Nº DE SOLICITUDES
COLEGIO OFICIAL DE FARMACÉUTICOS DE CANTABRIA	1
FUNDACION PRIVADA ESCOLES UNIVERSITARIAS GIMBERNAT	1
GERENCIA DE ATENCIÓN ESPECIALIZADA ÁREAS DE SALUD TORRELAVEGA-REINOSA	1
HOSPITAL SIERRALLANA	2
HOSPITAL UNIVERSITARIO "MARQUÉS DE VALDECILLA"	1
SERVICIO CANTABRO DE SALUD. SUBDIRECCION DE DESARROLLO Y CALIDAD ASISTENCIAL	1
SOCIEDAD ESPAÑOLA DE MEDICINA INTENSIVA, CRÍTICA Y UNIDADES CORONARIAS-SEMICYUC	26
SOCIEDAD ESPAÑOLA DE MÉDICOS GENERALES Y DE FAMILIA	23
TOTAL	56 SOLICITUDES

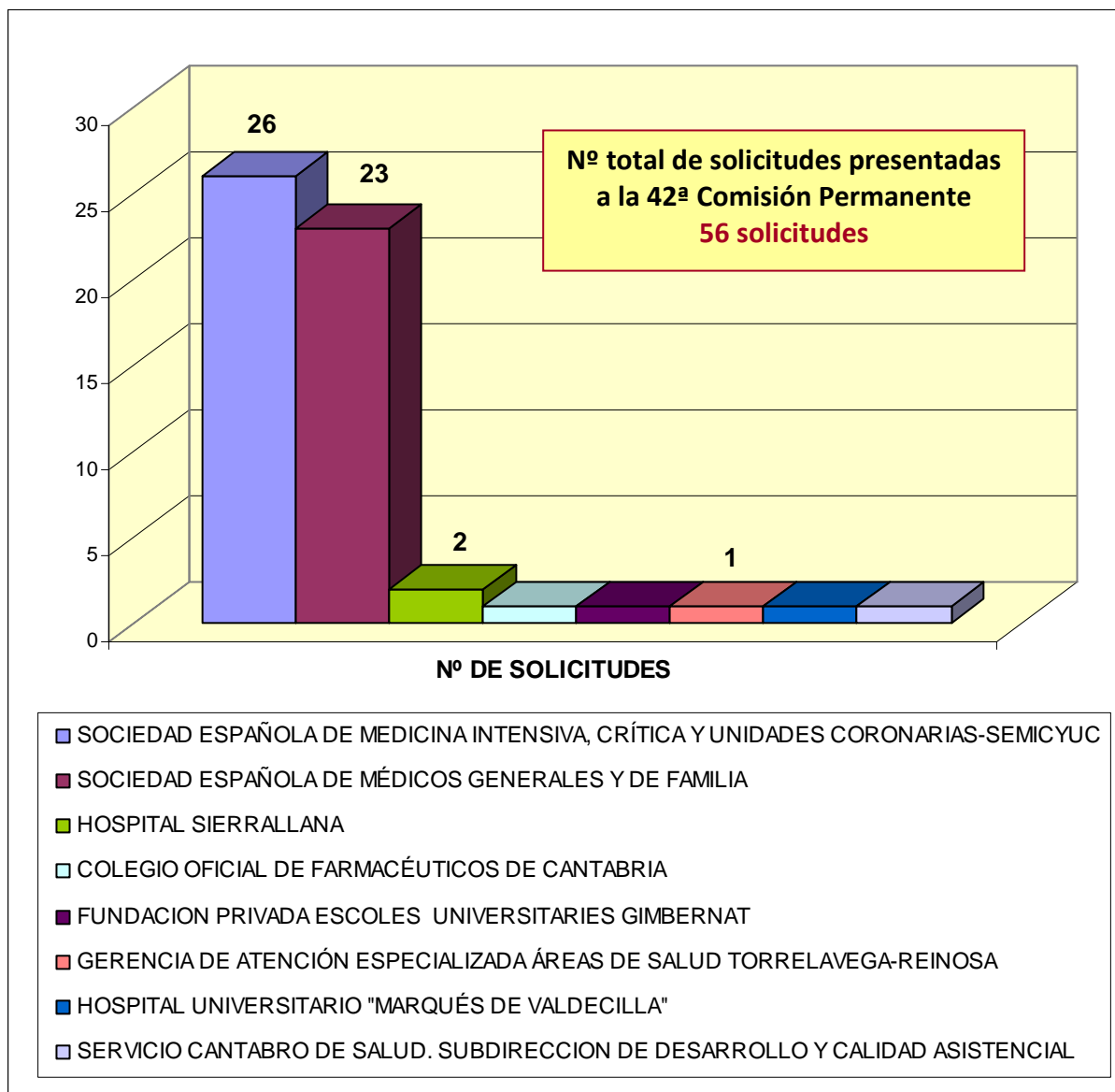

SOLICITUDES DE ACTIVIDADES PRESENTADAS A LA 42ª COMISIÓN PERMANENTE

COMISIÓN PERMANENTE	FECHA	ACREDITADAS	NO ACREDITADAS	DESESTIMADAS NO ADMITIDAS	TOTAL COMISIÓN
42ª REUNIÓN	06/06/2012	55	1	0	56

Las 56 solicitudes presentadas a acreditar en esta comisión, se corresponden con 83 actividades formativas, ya que dentro de dichas solicitudes hay 27 actividades sucesivas.

SOLICITUDES PRESENTADAS	56
EDICIONES SUCESSIVAS DENTRO DE LA SOLICITUD	27
TOTAL	83 ACTIVIDADES

SOLICITUDES ACREDITADAS 55

EDICIONES SUCESSIVAS (5 Solicitudes)

Nº	NOMBRE DE LA ACTIVIDAD	PROVEEDOR	Nº CRÉDITOS	Nº EXPEDIENTE	Nº EDICIONES
183	INTRODUCCION AL CONCEPTO BOBATH EN PEDIATRÍA	FUNDACION PRIVADA ESCOLES UNIVERSITARIAS GIMBERNAT	3,6	19.026-925/11	1
185	LOS 5 MOMENTOS PARA LA HIGIENE DE MANOS	HOSPITAL UNIVERSITARIO "MARQUÉS DE VALDECILLA"	0,5	756-484/10	6
186	CAPACITACION EN MEJORA DE SEGURIDAD DE PACIENTES PARA ENFERMERAS/OS DE SERVICIOS MÉDICOS QUIRÚRGICOS	HOSPITAL SIERRALLANA	5,3	735-493/10	1
187	CAPACITACIÓN EN MEJORA DE SEGURIDAD DE PACIENTES PARA AUXILIARES DE ENFERMERÍA DE UNIDADES DE HOSPITALIZACIÓN	GERENCIA DE ATENCIÓN ESPECIALIZADA ÁREAS DE SALUD TORRELAVEGA-REINOSA	3,3	749-510/10	1
188	APLICATIVO GACELA: NIVEL BÁSICO	HOSPITAL SIERRALLANA	0,5	5.844-586/10	1

ACREDITADAS

1ª EDICIÓN - (50 Solicitudes)

Nº	NOMBRE DE LA ACTIVIDAD	PROVEEDOR	Nº CRÉDITOS	ÍNDICE CUANTIT.	ÍNDICE CUALITAT.	Nº EDICIONES
82	CONFERENCIA-TALLER: DISPENSACIÓN DE PRODUCTOS SANITARIOS PARA PACIENTES TRAQUEOSTOMIZADOS. CÁNULAS Y ACCESORIOS	COLEGIO OFICIAL DE FARMACÉUTICOS DE CANTABRIA	0,4	0,28	1,42	1
87	AULA DE DIAGNÓSTICO POR IMAGEN. RADIOLOGÍA DE LAS ENFERMEDADES IMPORATADAS Y PATOLOGÍA TROPICAL	SOCIEDAD ESPAÑOLA DE MÉDICOS GENERALES Y DE FAMILIA	0,3	0,22	1,45	1
88	AULA DE DIAGNÓSTICO POR IMAGEN. ECOGRAFÍA POLITRAUMATIZADO	SOCIEDAD ESPAÑOLA DE MÉDICOS GENERALES Y DE FAMILIA	0,4	0,22	1,65	2
94	MESA REDONDA: ROMPIENDO MITOS DE LA PATOLOGÍA MUSCULOESQUELÉTICA: EL CORRECTO MANEJO DEL PACIENTE	SOCIEDAD ESPAÑOLA DE MÉDICOS GENERALES Y DE FAMILIA	0,3	0,22	1,29	1
95	MESA DE DEBATE: ¿INDICAMOS ADECUADAMENTE LOS ANTIBIÓTICOS? ¿NOS PREOCUPAN LAS RESISTENCIAS?	SOCIEDAD ESPAÑOLA DE MÉDICOS GENERALES Y DE FAMILIA	0,3	0,22	1,29	1
96	MESA DE CONTROVERSIA: TRATAMIENTOS FARMACOLÓGICOS EN ANCIANOS. TRATAR A TODA COSTA ¿CUÁLES SON LOS LÍMITES?	SOCIEDAD ESPAÑOLA DE MÉDICOS GENERALES Y DE FAMILIA	0,3	0,22	1,31	1
97	MESA DE CONTROVERSIA: UTILIDAD REAL DE LOS CRIBADOS EN ATENCIÓN PRIMARIA	SOCIEDAD ESPAÑOLA DE MÉDICOS GENERALES Y DE FAMILIA	0,3	0,22	1,55	1
98	MESA PROFESIONAL: LA CRISIS ECONÓMICA Y SU IMPACTO EN LA SANIDAD: PROPUESTAS DE MEJORA	SOCIEDAD ESPAÑOLA DE MÉDICOS GENERALES Y DE FAMILIA	0,3	0,22	1,55	1
99	DEBATES CON EL EXPERTO EN... DIABETES	SOCIEDAD ESPAÑOLA DE MÉDICOS GENERALES Y DE FAMILIA	0,4	0,22	1,6	2

Nº	NOMBRE DE LA ACTIVIDAD	PROVEEDOR	Nº CRÉDITOS	ÍNDICE CUANTIT.	ÍNDICE CUALITAT.	Nº EDICIONES
100	DEBATES CON EL EXPERTO EN... TRATAMIENTO DE LA DISFUNCIÓN ERÉCTIL, ¿CÓMO, CUÁNDO Y A QUIÉN?	SOCIEDAD ESPAÑOLA DE MÉDICOS GENERALES Y DE FAMILIA	0,4	0,22	1,6	2
103	CRITERIOS DE DERIVACIÓN ANTE EL PACIENTE CON... ALTERACIONES ELECTROCARDIOGRÁFICAS	SOCIEDAD ESPAÑOLA DE MÉDICOS GENERALES Y DE FAMILIA	0,3	0,22	1,58	3
104	CRITERIOS DE DERIVACIÓN ANTE EL PACIENTE CON... AGUDIZACIÓN EPOC	SOCIEDAD ESPAÑOLA DE MÉDICOS GENERALES Y DE FAMILIA	0,4	0,22	1,72	2
105	DECISIONES A LA CABECERA DEL PACIENTE CON... EDEMAS	SOCIEDAD ESPAÑOLA DE MÉDICOS GENERALES Y DE FAMILIA	0,4	0,22	1,72	2
106	DECISIONES A LA CABECERA DEL PACIENTE CON... DISNEA	SOCIEDAD ESPAÑOLA DE MÉDICOS GENERALES Y DE FAMILIA	0,4	0,22	1,72	2
107	TALLER 2. AVANZANDO EN EL MANEJO DE LA HBP	SOCIEDAD ESPAÑOLA DE MÉDICOS GENERALES Y DE FAMILIA	0,3	0,22	1,38	3
108	TALLER 3. INSULINIZACIÓN EN ATENCIÓN PRIMARIA	SOCIEDAD ESPAÑOLA DE MÉDICOS GENERALES Y DE FAMILIA	0,3	0,22	1,38	3
112	TALLER 7. MANEJO DEL DOLOR EN SITUACIONES DIFÍCILES	SOCIEDAD ESPAÑOLA DE MÉDICOS GENERALES Y DE FAMILIA	0,4	0,22	1,64	3
113	TALLER 8. SÍNDROME METABÓLICO, UNA ENFERMEDAD CRONBIOLÓGICA	SOCIEDAD ESPAÑOLA DE MÉDICOS GENERALES Y DE FAMILIA	0,4	0,22	1,64	3
114	TALLER 9. DERMATOLOGÍA EN LA CONSULTA DE ATENCIÓN PRIMARIA	SOCIEDAD ESPAÑOLA DE MÉDICOS GENERALES Y DE FAMILIA	0,4	0,22	1,64	3

Nº	NOMBRE DE LA ACTIVIDAD	PROVEEDOR	Nº CRÉDITOS	ÍNDICE CUANTIT.	ÍNDICE CUALITAT.	Nº EDICIONES
118	TALLER 12. MANEJO DEL PACIENTE AGRESIVO	SOCIEDAD ESPAÑOLA DE MÉDICOS GENERALES Y DE FAMILIA	0,3	0.22	1.47	3
119	TALLER 14. EXPLORACIÓN E INFILTRACIÓN EN MMSS	SOCIEDAD ESPAÑOLA DE MÉDICOS GENERALES Y DE FAMILIA	0.3	0.22	1.26	2
120	TALLER 15. EXPLORACIÓN CARDIORRESPIRATORIA	SOCIEDAD ESPAÑOLA DE MÉDICOS GENERALES Y DE FAMILIA	0.3	0.22	1.29	2
123	TALLER INTRODUCCIÓN A LA EVALUACIÓN ECONÓMICA EN SANIDAD	SOCIEDAD ESPAÑOLA DE MÉDICOS GENERALES Y DE FAMILIA	0,3	0,22	1,31	1
133	LESIÓN PULMONAR AGUDA: MÁS ALLÁ DE LA ESTRATEGIA VENTILATORIA	SOC. ESPAÑOLA DE MEDICINA INTENSIVA, CRÍTICA Y UNIDADES CORONARIAS-SEMICYUC	0,3	0,17	1,62	1
134	¿QUÉ HAY DE NUEVO EN SEDACIÓN?	SOC. ESPAÑOLA DE MEDICINA INTENSIVA, CRÍTICA Y UNIDADES CORONARIAS-SEMICYUC	0,3	0,17	1,62	1
135	LA SIMULACIÓN EN LA FORMACIÓN EN MEDICINA INTENSIVA	SOC. ESPAÑOLA DE MEDICINA INTENSIVA, CRÍTICA Y UNIDADES CORONARIAS-SEMICYUC	0,3	0,17	1,62	1
136	EL FUTURO DE LA MEDICINA INTENSIVA	SOC. ESPAÑOLA DE MEDICINA INTENSIVA, CRÍTICA Y UNIDADES CORONARIAS-SEMICYUC	0,3	0,17	1,62	1
137	SÍNDROME DE DISTRÉS RESPIRATORIO AGUDO GRAVE. ¿CUÁL ES LA MEJOR ESTRATEGIA PARA MEJORAR EL INTERCAMBIO GASEOSO?	SOC. ESPAÑOLA DE MEDICINA INTENSIVA, CRÍTICA Y UNIDADES CORONARIAS-SEMICYUC	0,3	0,17	1,62	1
138	AVANCES EN VALORACIÓN HEMODINÁMICA EN EL PACIENTE GRAVE	SOC. ESPAÑOLA DE MEDICINA INTENSIVA, CRÍTICA Y UNIDADES CORONARIAS-SEMICYUC	0,3	0,17	1,62	1

Nº	NOMBRE DE LA ACTIVIDAD	PROVEEDOR	Nº CRÉDITOS	ÍNDICE CUANTIT.	ÍNDICE CUALITAT.	Nº EDICIONES
139	AUTORREGULACIÓN CEREBRAL EN EL TRAUMA CRANEO ENCEFÁLICO GRAVE	SOC. ESPAÑOLA DE MEDICINA INTENSIVA, CRÍTICA Y UNIDADES CORONARIAS-SEMICYUC	0,3	0,17	1,62	1
140	ACTUALIZACIÓN EN NEUMONÍA	SOC. ESPAÑOLA DE MEDICINA INTENSIVA, CRÍTICA Y UNIDADES CORONARIAS-SEMICYUC	0,2	0,11	1,62	1
141	RECOMENDACIONES SEMICYUC	SOC. ESPAÑOLA DE MEDICINA INTENSIVA, CRÍTICA Y UNIDADES CORONARIAS-SEMICYUC	0,2	0,11	1,62	1
142	TECNOLOGÍAS DE LA INFORMACIÓN	SOC. ESPAÑOLA DE MEDICINA INTENSIVA, CRÍTICA Y UNIDADES CORONARIAS-SEMICYUC	0,2	0,11	1,62	1
143	FARMACONUTRICIÓN	SOC. ESPAÑOLA DE MEDICINA INTENSIVA, CRÍTICA Y UNIDADES CORONARIAS-SEMICYUC	0,2	0,11	1,62	1
144	DONACIÓN EN MUERTE CARDÍACA (DMC) CONTROLADA: ¿UNA NUEVA ACTIVIDAD DENTRO DE LAS UCIS?	SOC. ESPAÑOLA DE MEDICINA INTENSIVA, CRÍTICA Y UNIDADES CORONARIAS-SEMICYUC	0,3	0,17	1,62	1
145	ANTIBIÓTICOS NEBULIZADOS PARA EL TRATAMIENTO DE LA NEUMONÍA ASOCIADA A VENTILACIÓN MECÁNICA	SOC. ESPAÑOLA DE MEDICINA INTENSIVA, CRÍTICA Y UNIDADES CORONARIAS-SEMICYUC	0,3	0,17	1,62	1
146	POLINEUROPATÍA/MIOPATÍA EN EL PACIENTE CRÍTICO: PREVENCIÓN DEL RIESGO Y MOVILIZACIÓN PRECOZ	SOC. ESPAÑOLA DE MEDICINA INTENSIVA, CRÍTICA Y UNIDADES CORONARIAS-SEMICYUC	0,3	0,17	1,62	1
147	MANEJO DE LA ANEMIA EN UCI. ¿CUÁNDO?. ¿CÓMO?	SOC. ESPAÑOLA DE MEDICINA INTENSIVA, CRÍTICA Y UNIDADES CORONARIAS-SEMICYUC	0,3	0,17	1,62	1
148	LA TERAPIA DE REEMPLAZO RENAL NO ES INOCUA	SOC. ESPAÑOLA DE MEDICINA INTENSIVA, CRÍTICA Y UNIDADES CORONARIAS-SEMICYUC	0,3	0,17	1,62	1

Nº	NOMBRE DE LA ACTIVIDAD	PROVEEDOR	Nº CRÉDITOS	ÍNDICE CUANTIT.	ÍNDICE CUALITAT.	Nº EDICIONES
149	MEDICINA PREVENTIVA CRÍTICA. UN NUEVO RETO PARA LOS INTENSIVISTAS	SOC. ESPAÑOLA DE MEDICINA INTENSIVA, CRÍTICA Y UNIDADES CORONARIAS-SEMICYUC	0,3	0,17	1,62	1
150	CONTROVERSIAS EN BIOMARCADORES	SOC. ESPAÑOLA DE MEDICINA INTENSIVA, CRÍTICA Y UNIDADES CORONARIAS-SEMICYUC	0,3	0,17	1,62	1
151	NUEVAS IDEAS EN CUIDADOS INTENSIVOS	SOC. ESPAÑOLA DE MEDICINA INTENSIVA, CRÍTICA Y UNIDADES CORONARIAS-SEMICYUC	0,3	0,17	1,62	1
152	TECNOLOGÍA Y CEREBRO	SOC. ESPAÑOLA DE MEDICINA INTENSIVA, CRÍTICA Y UNIDADES CORONARIAS-SEMICYUC	0,3	0,17	1,62	1
153	AN INTERNACIONAL VIEW ON INTENSIVE CARE MEDICINE	SOC. ESPAÑOLA DE MEDICINA INTENSIVA, CRÍTICA Y UNIDADES CORONARIAS-SEMICYUC	0,3	0,17	1,62	1
154	RECOMENDACIONES PARA EL SOPORTE NUTRICIONAL DEL PACIENTE CRÍTICO EN SITUACIONES ESPECIALES	SOC. ESPAÑOLA DE MEDICINA INTENSIVA, CRÍTICA Y UNIDADES CORONARIAS-SEMICYUC	0,3	0,17	1,62	1
155	SÍNDROME POSPARADA CARDÍACA. UN DESAFÍO PARA LA MEDICINA INTENSIVA	SOC. ESPAÑOLA DE MEDICINA INTENSIVA, CRÍTICA Y UNIDADES CORONARIAS-SEMICYUC	0,3	0,17	1,62	1
156	INFORMACIÓN AL PACIENTE Y SU FAMILIA	SOC. ESPAÑOLA DE MEDICINA INTENSIVA, CRÍTICA Y UNIDADES CORONARIAS-SEMICYUC	0,3	0,17	1,62	1
157	LO QUE HEMOS APRENDIDO EN LA PREVENCIÓN DE INFECCIONES EN EL ÚLTIMO AÑO	SOC. ESPAÑOLA DE MEDICINA INTENSIVA, CRÍTICA Y UNIDADES CORONARIAS-SEMICYUC	0,3	0,17	1,62	1
158	ENTRENAMIENTO DE EQUIPOS CLÍNICOS DE ALTO RENDIMIENTO. MEJORANDO LA SEGURIDAD DEL PACIENTE	SOC. ESPAÑOLA DE MEDICINA INTENSIVA, CRÍTICA Y UNIDADES CORONARIAS-SEMICYUC	0,4	0,22	1,62	1

Nº	NOMBRE DE LA ACTIVIDAD	PROVEEDOR	Nº CRÉDITOS	ÍNDICE CUANTIT.	ÍNDICE CUALITAT.	Nº EDICIONES
161	JORNADAS DE VACUNACIÓN EN EL ADULTO	SERVICIO CANTABRO DE SALUD. SUBDIRECCION DE DESARROLLO Y CALIDAD ASISTENCIAL	1,4	0,69	1,98	1

SOLICITUDES NO ACREDITADAS 1

Nº	NOMBRE DE LA ACTIVIDAD	PROVEEDOR	Nº CRÉDITOS	ÍNDICE CUANTIT.	ÍNDICE CUALITAT.
92	CONFERENCIA: LA FUNCIÓN DEL MÉDICO ANTE LOS ACCIDENTES DE TRÁFICO. LA EDUCACIÓN EN SEGURIDAD VIAL COMO RESPUESTA. ALTA EFICACIA	SOCIEDAD ESPAÑOLA DE MÉDICOS GENERALES Y DE FAMILIA	NO SE ACREDITA	0,22	0,98

Del total de actividades presentadas como PRIMERA EDICIÓN, los datos relativos a la calidad de las actividades se muestran a continuación:

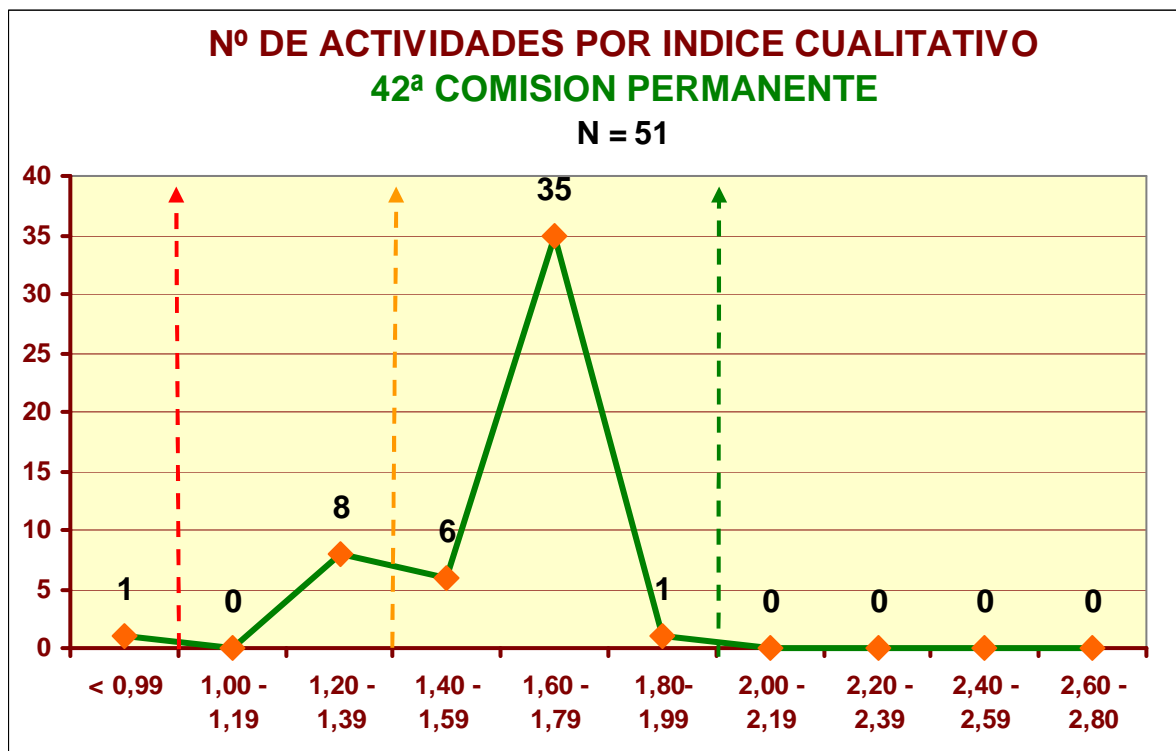

Una de las actividades presentadas a acreditar en esta Comisión Permanente no ha cumplido el nivel de calidad estipulado (valor del componente cualitativo igual o superior a 1) **2%**. Respecto a actividades que poseen un índice cualitativo **BAJO** (entre 1 y 1,39) suponen un **15,7%**, mientras que en el nivel **MEDIO**, (entre 1,40 y 1,99), son un **82,3%**, no habiendo en esta ocasión actividades con un nivel **ALTO** de calidad (a partir de 2,00).

→ **NOTA IMPORTANTE:** (En el caso de que se apruebe considerar un 1,40 de componente cualitativo en lugar del 1 que existe ahora, 9 actividades no hubieran sido acreditadas, lo que supondría un **17,6%**).

CARACTERÍSTICAS DE LAS 82 ACTIVIDADES ACREDITADAS

POR EL TIPO DE ACTIVIDAD

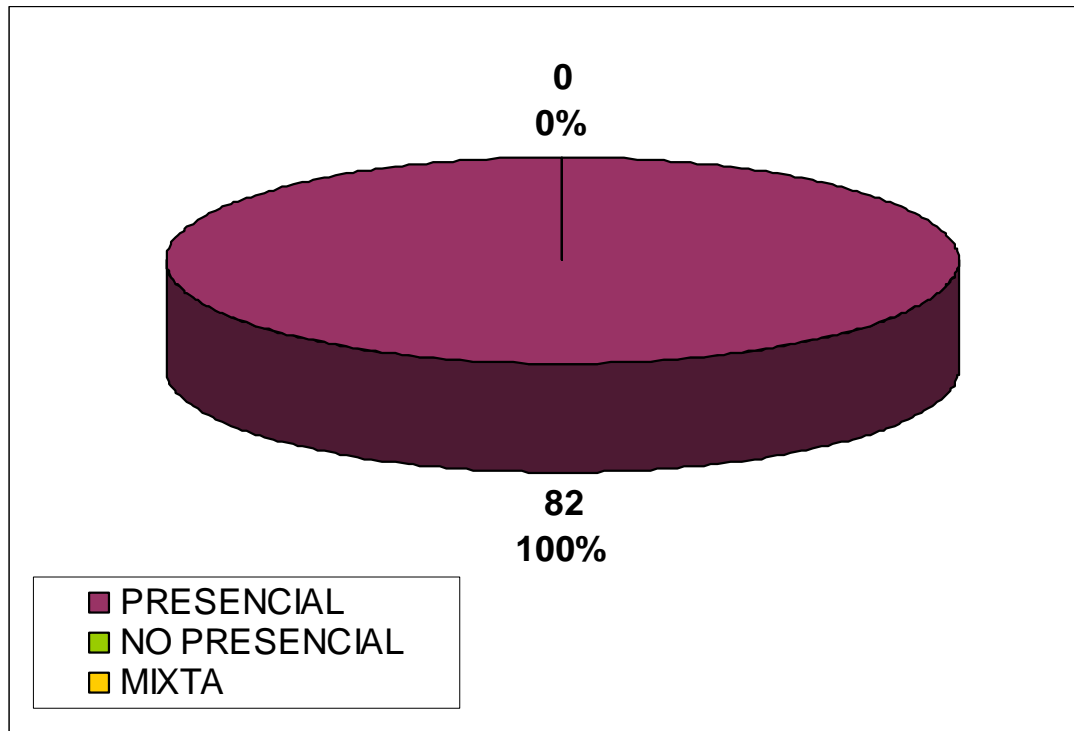

POR NUMERO DE EDICIONES

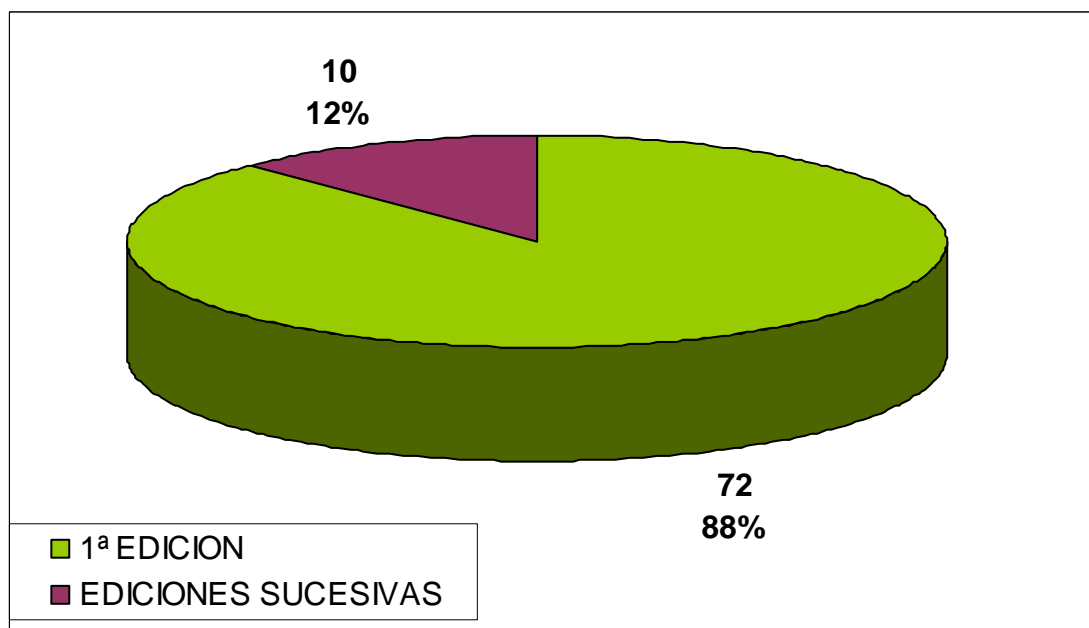

POR EL FORMATO DE LA ACTIVIDAD

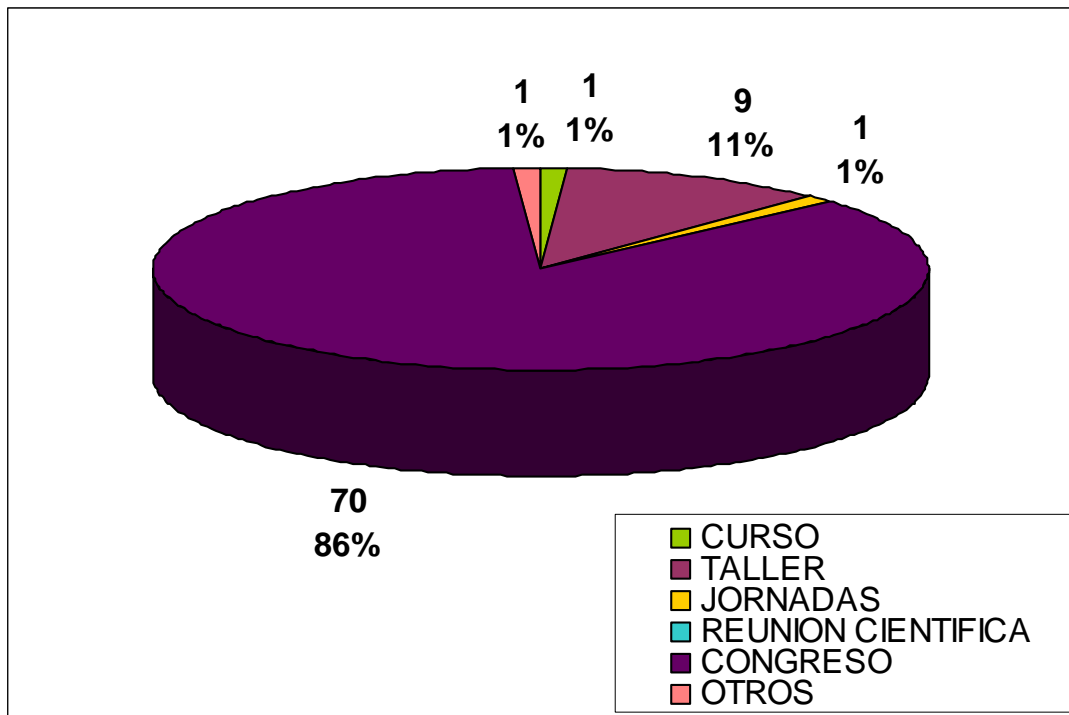

AREA DE CONOCIMIENTO

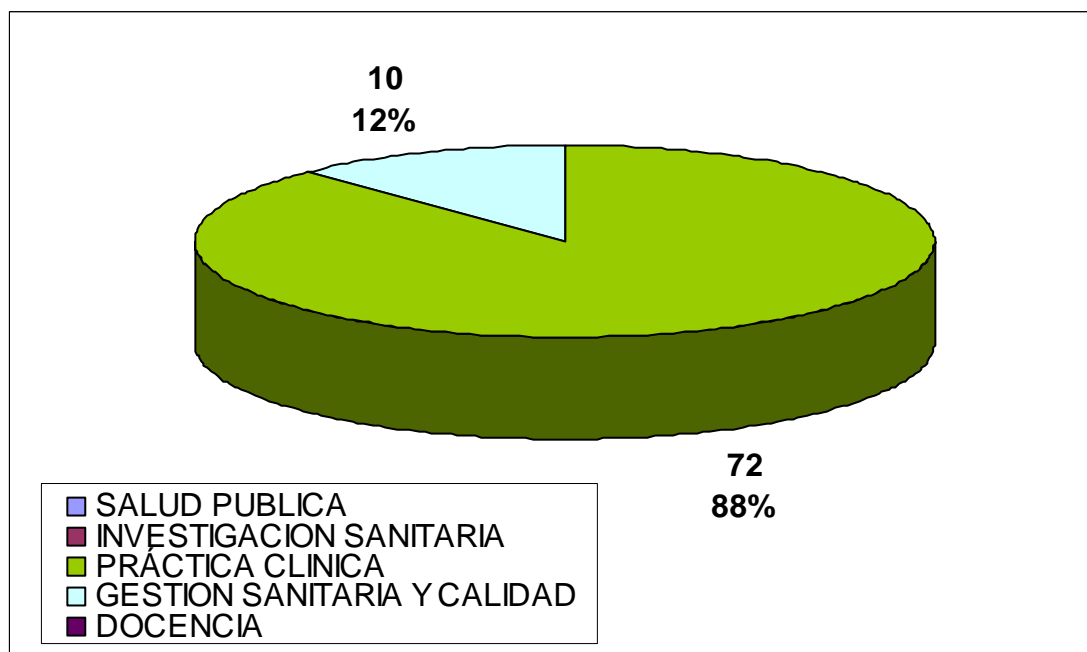

POR LOS PROFESIONALES A LOS QUE SE DIRIGE LA ACTIVIDAD

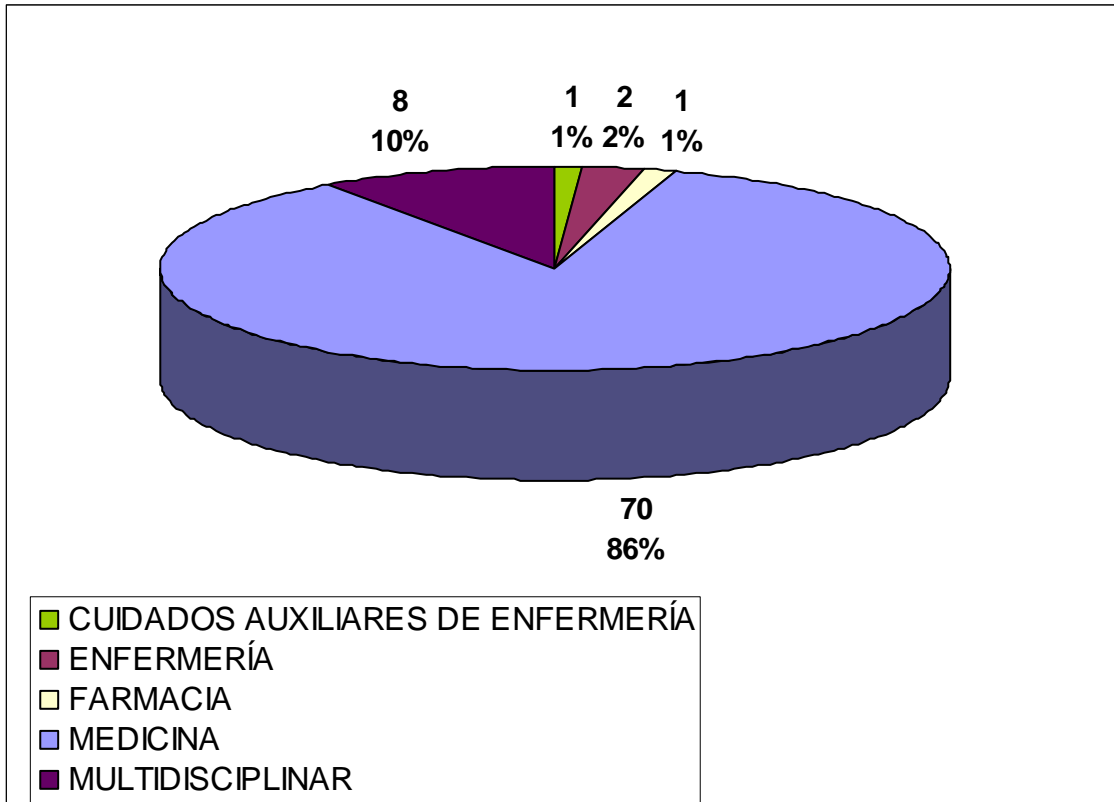

NÚMERO DE ALUMNOS

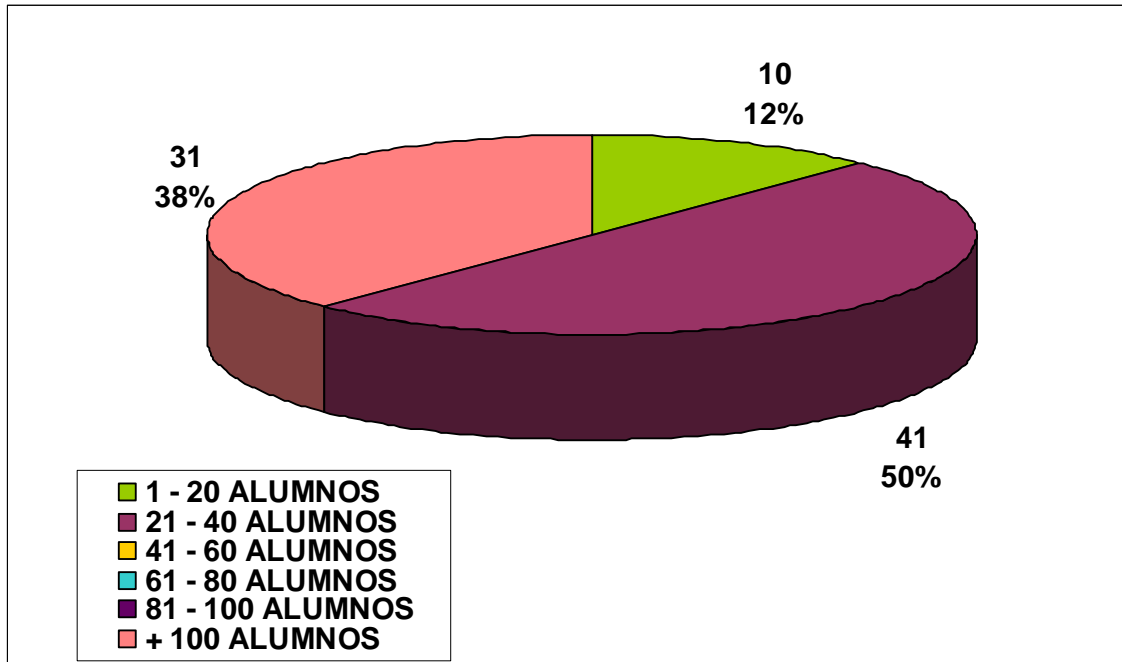

DURACIÓN EN HORAS

