

MEMORIA DE ACTIVIDADES

**43^a
COMISIÓN PERMANENTE**

12 de Julio de 2012



**COMISIÓN DE FORMACIÓN
CONTINUADA DE LAS
PROFESIONES SANITARIAS
DE LA COMUNIDAD AUTÓNOMA
DE CANTABRIA**

TOTAL DE ACTIVIDADES PRESENTADAS A ACREDITAR POR ENTIDAD (desde el 1 de agosto de 2008)

ENTIDAD	Nº DE SOLICITUDES
ACTES - ASOCIACION CANTABRA DE TECNICOS ESPECIALISTAS SANITARIOS	6
AEGRIS. ASOCIACIÓN ESPAÑOLA DE GESTIÓN DE RIESGOS SANITARIOS.	1
ALBERTO PEREZ GOMEZ	3
ANESVAL (ASOCIACION PARA LA FORMACION Y DESARROLLO DEL CONOCIMIENTO EN ANESTESIOLOGÍA, REANIMACION Y TERAPEUTICA DEL DOLOR)	1
ASEEDAR-TD (ASOCIACION ESPAÑOLA DE ENFERMERIA DE ANESTESIA REANIMACION Y TERAPIA DEL DOLOR)	1
ASOCIACIÓN CÁNTABRA DE MATRONAS	1
ASOCIACIÓN DE ENFERMERAS DE PEDIATRÍA EN ATENCIÓN PRIMARIA (AENFPAP)	3
ASOCIACIÓN DE HIGIENISTAS BUCODENTALES DE CANTABRIA (HIDES)	5
ASOCIACION ESPAÑOLA DE ENFERMERIA DE LA INFANCIA	1
ASOCIACIÓN ESPAÑOLA DE PSICODRAMA	1
ASOCIACION ESPAÑOLA HHT	1
ASOCIACION ESPAÑOLA PARA LA INVESTIGACION Y DESARROLLO DE LA TERAPIA FAMILIAR	1
ASOCIACIÓN FURGEM	5
ASOCIACIÓN NACIONAL DE PSICÓLOGOS CLÍNICOS Y RESIDENTES (ANPIR) Vocalía CANTABRIA	4
AULA DE FORMACIÓN ORTODONTICA PARA HIGIENISTAS DENTALES	3
AULA DE SIMULACIÓN CLÍNICA. UNIVERSIDAD DE CANTABRIA (ASIUC)	1
AYUNTAMIENTO DE PIÉLAGOS - AULA DE FORMACIÓN	93
AYUNTAMIENTO DE POLANCO	6
AYUNTAMIENTO DE SANTANDER	2
CENORA, SOCIEDAD CENTRO NORTE DE RADIOLOGÍA	1
CENTRO DE ENTRENAMIENTO EN SITUACIONES CRÍTICAS. HUMV.	6

ENTIDAD	Nº DE SOLICITUDES
CENTRO DE FISIOTERAPIA Y REHABILITACIÓN PGR	1
CENTRO DE FORMACIÓN ACADEMIA ALPE	2
CLÍNICAS DENS S.L.	8
CÓDICE CANTABRIA	1
COLEGIO DE PODÓLOGOS DE CANTABRIA	2
COLEGIO OFICIAL DE ENFERMERÍA DE CANTABRIA	44
COLEGIO OFICIAL DE FARMACÉUTICOS DE CANTABRIA	10
COLEGIO OFICIAL DE FISIOTERAPEUTAS DE CANTABRIA	5
COLEGIO OFICIAL DE INGENIEROS INDUSTRIALES DE CANTABRIA	1
COLEGIO OFICIAL DE MÉDICOS DE CANTABRIA	13
COLEGIO OFICIAL DE ODONTÓLOGOS Y ESTOMATÓLOGOS DE CANTABRIA	8
COLEGIO OFICIAL VETERINARIO DE CANTABRIA	3
COLEGIO PROFESIONAL DE LOGOPEDAS DE CANTABRIA	4
COSSIO FORMACIÓN	21
DELEGACIÓN DEL COLEGIO DE ÓPTICOS-OPTOMETRISTAS DE CANTABRIA	1
DIRECCIÓN GENERAL DE ORDENACIÓN Y ATENCIÓN SANITARIA. CONSEJERIA DE SANIDAD	4
DIRECCIÓN GENERAL DE SALUD PÚBLICA. CONSEJERIA DE SANIDAD	34
ESCUELA ESPAÑOLA DE PSICOTERAPIA	2
ESCUELA ESPAÑOLA DE PSICOTERAPIA Y FUNDACIÓN PARA LA INVESTIGACIÓN EN PSICOTERAPIA Y PERSONALIDAD	1
FEDERACIÓN NACIONAL DE HIGIENISTAS BUCODENTALES (HIDES)	2
FISIOMED - JAVIER RODRÍGUEZ PALENCIA	9
FUNDACIÓN DEL COLEGIO OFICIAL DE MÉDICOS DE CANTABRIA	30
FUNDACIÓN MARQUÉS DE VALDECILLA	71

ENTIDAD	Nº DE SOLICITUDES
FUNDACIÓN MARQUES DE VALDECILLA - BANCO DE SANGRE Y TEJIDOS DE CANTABRIA	1
FUNDACIÓN MARQUES DE VALDECILLA-IFIMAV	7
FUNDACIÓN PARA LA INVESTIGACIÓN EN PSICOTERAPIA Y PERSONALIDAD	4
FUNDACIÓN PRIVADA ESCOLES UNIVERSITARIAS GIMBERNAT	32
GABINETE DE FISIOTERAPIA Y OSTEOPATÍA ISIDORO SAN JUSTO MOLLEDA	1
GERENCIA DE ATENCIÓN ESPECIALIZADA ÁREAS DE SALUD TORRELAVEGA-REINOSA (HOSPITALES SIERRALLANA Y TRES MARES)	47
GERENCIA DE ATENCIÓN PRIMARIA	32
GERENCIA DEL SERVICIO CANTABRO DE SALUD	1
GERENCIA UNICA DE AREA DE LAREDO	8
GERENCIAS DE ATENCION PRIMARIA Y DE ATENCION ESPECIALIZADA (TORRELAVEGA-REINOSA)	6
GRUPO CENTRO DE ESTUDIOS COSSIO	30
HOSPITAL DE LAREDO	85
HOSPITAL SIERRALLANA	164
HOSPITAL UNIVERSITARIO "MARQUÉS DE VALDECILLA"	109
HOSPITAL VIRTUAL VALDECILLA	54
ICOMED - JAVIER RODRIGUEZ PALENCIA	8
IFIMAV	1
INSTITUTO CANTABRO DE SERVICIOS SOCIALES	1
ISABEL MUÑOZ MATE	1
MGT COMUNICACIÓN (ORGANIZACIÓN DE CURSOS Y GRUPOS) - CAROLINA SOLANO RUIZ	7
OSPC - FMV	1
RIVENDEL GRUPOS Y ORGANIZACIONES	2
SANTANDER ORTHOP MEETING (SOCIEDAD PARA LA GESTION DEL CONGRESO)	1

ENTIDAD	Nº DE SOLICITUDES
SEINORTE	1
SEMERGEN	16
SEMERGEN CANTABRIA	3
SERVICIO CANTABRO DE SALUD	10
SOCIEDAD CANTABRA DE HIPERTENSION ARTERIAL (SCHTA)	6
SOCIEDAD CANTABRA DE MEDICINA FAMILIAR Y COMUNITARIA	1
SOCIEDAD CASTELLA-LEONESA Y CANTABRA DE PATOLOGÍA RESPIRATORIA	1
SOCIEDAD CENTRO NORTE DE RADIOLOGÍA (CENORA)	1
SOCIEDAD ESPAÑOLA DE CONTRACEPCION	11
SOCIEDAD ESPAÑOLA DE ENFERMERÍA INTENSIVA Y UNIDADES CORONARIAS (SEEIUC)	15
SOCIEDAD ESPAÑOLA DE MEDICINA INTENSIVA, CRITICA Y UNIDADES CORONARIAS (SEMICYUC)	25
SOCIEDAD ESPAÑOLA DE MÉDICOS GENERALES Y DE FAMILIA	38
SOCIEDAD ESPAÑOLA DE NEFROLOGÍA	1
SOCIEDAD ESPAÑOLA DE ODONTOPEDIATRÍA	2
SOCIEDAD ESPAÑOLA DE TRASPLANTE (SET)	1
SOCIEDAD MÉDICA ESPAÑOLA DE FONIATRÍA (SOMEF)	2
SOCIEDAD NORTE DE MEDICINA PREVENTIVA Y SALUD	1
SUBDIRECCIÓN DE DESARROLLO Y CALIDAD ASISTENCIAL - SERVICIO CANTABRO DE SALUD	71
TEDEC MEIJI FARMA	1
UNIVERSIDAD DE CANTABRIA	14
UNIVERSIDAD INTERNACIONAL MENENDEZ PELAYO	2
UTESCAN	1
TOTAL	89 ENTIDADES
	1.250 SOLICITUDES

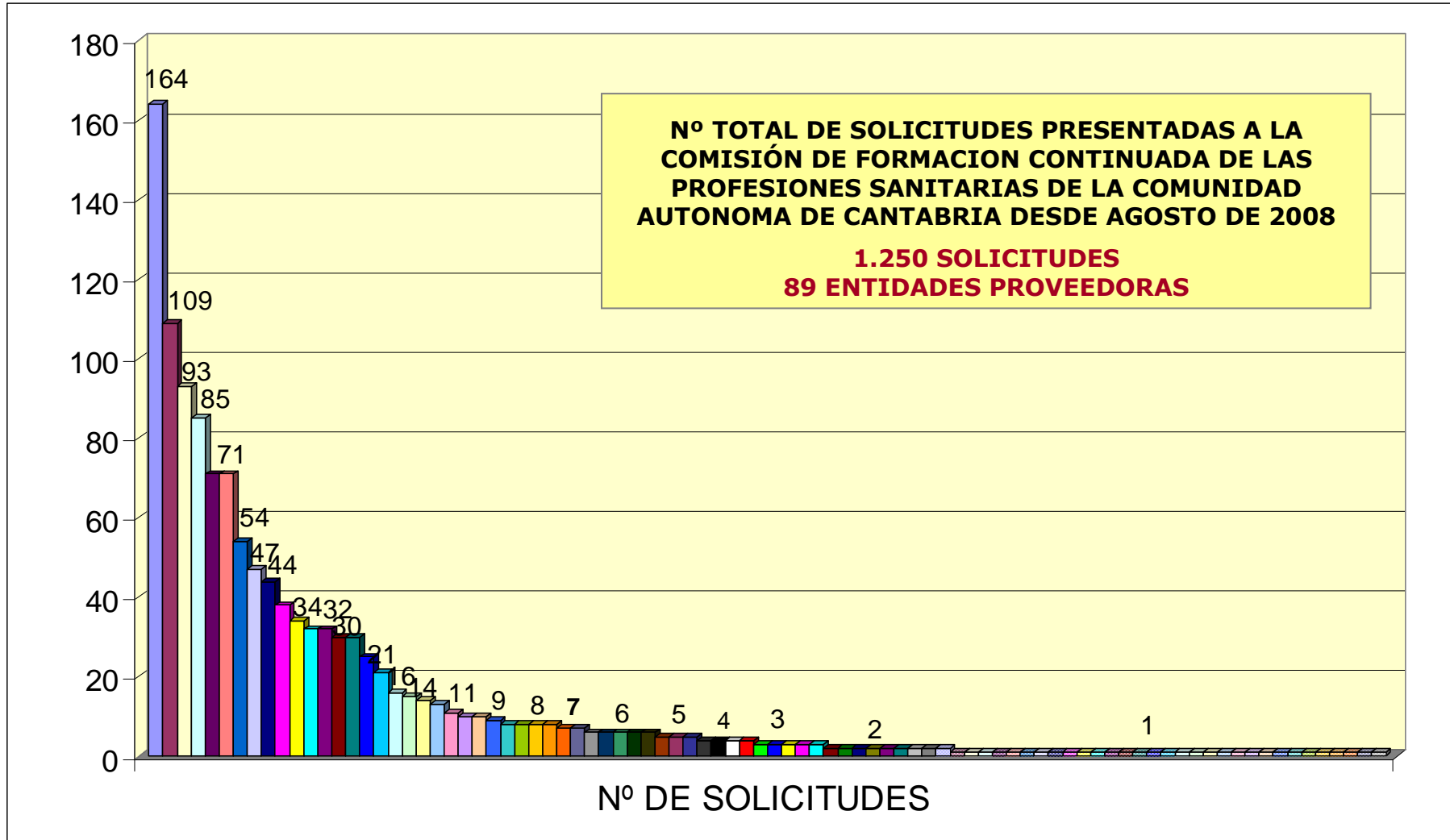

- | | |
|--|--|
| <input type="checkbox"/> HOSPITAL SIERRALLANA | <input checked="" type="checkbox"/> HOSPITAL UNIVERSITARIO "MARQUÉS DE VALDECILLA" |
| <input type="checkbox"/> AYUNTAMIENTO DE PIÉLAGOS - AULA DE FORMACIÓN | <input type="checkbox"/> HOSPITAL DE LA REDO |
| <input checked="" type="checkbox"/> FUNDACIÓN MARQUÉS DE VALDECILLA | <input checked="" type="checkbox"/> SCS - SUBDIRECCIÓN DE DESARROLLO Y CALIDAD ASISTENCIAL |
| <input checked="" type="checkbox"/> HOSPITAL VIRTUAL VALDECILLA | <input type="checkbox"/> GERENCIA DE ATENCIÓN ESPECIALIZADA ÁREAS DE SALUD TORRELAVEGA-REINOSA (HOSPITALES SIERRALLANA Y TRES MARES) |
| <input checked="" type="checkbox"/> COLEGIO OFICIAL DE ENFERMERÍA DE CANTABRIA | <input checked="" type="checkbox"/> SOCIEDAD ESPAÑOLA DE MÉDICOS GENERALES Y DE FAMILIA |
| <input checked="" type="checkbox"/> DIRECCIÓN GENERAL DE SALUD PÚBLICA. CONSEJERÍA DE SANIDAD | <input checked="" type="checkbox"/> FUNDACIÓN PRIVADA ESCOLES UNIVERSITARIAS GIMBERNAT |
| <input checked="" type="checkbox"/> GERENCIA DE ATENCIÓN PRIMARIA | <input checked="" type="checkbox"/> FUNDACIÓN DEL COLEGIO OFICIAL DE MÉDICOS DE CANTABRIA |
| <input checked="" type="checkbox"/> GRUPO CENTRO DE ESTUDIOS COSSIO | <input checked="" type="checkbox"/> SOCIEDAD ESPAÑOLA DE MEDICINA INTENSIVA, CRÍTICA Y UNIDADES CORONARIAS (SEMICYUC) |
| <input checked="" type="checkbox"/> COSSIO FORMACIÓN | <input type="checkbox"/> SEMERGEN |
| <input type="checkbox"/> SOCIEDAD ESPAÑOLA DE ENFERMERÍA INTENSIVA Y UNIDADES CORONARIAS (SEEUIC) | <input checked="" type="checkbox"/> UNIVERSIDAD DE CANTABRIA |
| <input type="checkbox"/> COLEGIO OFICIAL DE MÉDICOS DE CANTABRIA | <input checked="" type="checkbox"/> SOCIEDAD ESPAÑOLA DE CONTRACEPCIÓN |
| <input type="checkbox"/> COLEGIO OFICIAL DE FARMACÉUTICOS DE CANTABRIA | <input checked="" type="checkbox"/> SERVICIO CANTABRO DE SALUD |
| <input checked="" type="checkbox"/> FISIOMED - JAVIER RODRÍGUEZ PALENCIA | <input checked="" type="checkbox"/> CLÍNICAS DENS S.L. |
| <input checked="" type="checkbox"/> COLEGIO OFICIAL DE ODONTÓLOGOS Y ESTOMATÓLOGOS DE CANTABRIA | <input checked="" type="checkbox"/> GERENCIA ÚNICA DE ÁREA DE LA REDO |
| <input checked="" type="checkbox"/> ICOMED - JAVIER RODRÍGUEZ PALENCIA | <input checked="" type="checkbox"/> FUNDACIÓN MARQUÉS DE VALDECILLA-IFIMAV |
| <input checked="" type="checkbox"/> MGT COMUNICACIÓN (ORGANIZACIÓN DE CURSOS Y GRUPOS) - CAROLINA SOLANO RUIZ | <input checked="" type="checkbox"/> ACTES - ASOCIACIÓN CANTABRA DE TÉCNICOS ESPECIALISTAS SANITARIOS |
| <input checked="" type="checkbox"/> AYUNTAMIENTO DE POLANCO | <input checked="" type="checkbox"/> CENTRO DE ENTRENAMIENTO EN SITUACIONES CRÍTICAS. HUMV. |
| <input checked="" type="checkbox"/> GERENCIAS DE ATENCIÓN PRIMARIA Y DE ATENCIÓN ESPECIALIZADA (TORRELAVEGA-REINOSA) | <input checked="" type="checkbox"/> SOCIEDAD CANTABRA DE HIPERTENSIÓN ARTERIAL (SCHTA) |
| <input checked="" type="checkbox"/> ASOCIACIÓN DE HIGIENISTAS BUCODENTALES DE CANTABRIA (HIDES) | <input checked="" type="checkbox"/> ASOCIACIÓN FURGEM |
| <input checked="" type="checkbox"/> COLEGIO OFICIAL DE FISIOTERAPEUTAS DE CANTABRIA | <input checked="" type="checkbox"/> ASOCIACIÓN NACIONAL DE PSICÓLOGOS CLÍNICOS Y RESIDENTES (ANPIR) Vocalía CANTABRIA |
| <input checked="" type="checkbox"/> COLEGIO PROFESIONAL DE LOGOPEDAS DE CANTABRIA | <input type="checkbox"/> DIRECCIÓN GENERAL DE ORDENACIÓN Y ATENCIÓN SANITARIA. CONSEJERÍA DE SANIDAD |
| <input checked="" type="checkbox"/> FUNDACIÓN PARA LA INVESTIGACIÓN EN PSICOTERAPIA Y PERSONALIDAD | <input checked="" type="checkbox"/> ALBERTO PÉREZ GÓMEZ |
| <input checked="" type="checkbox"/> ASOCIACIÓN DE ENFERMERAS DE PEDIATRÍA EN ATENCIÓN PRIMARIA (AENFPAP) | <input checked="" type="checkbox"/> AULA DE FORMACIÓN ORTODONTICA PARA HIGIENISTAS DENTALES |
| <input checked="" type="checkbox"/> COLEGIO OFICIAL VETERINARIO DE CANTABRIA | <input checked="" type="checkbox"/> SEMERGEN CANTABRIA |
| <input checked="" type="checkbox"/> AYUNTAMIENTO DE SANTANDER | <input checked="" type="checkbox"/> CENTRO DE FORMACIÓN ACADEMIA ALPE |
| <input checked="" type="checkbox"/> COLEGIO DE PODÓLOGOS DE CANTABRIA | <input checked="" type="checkbox"/> ESCUELA ESPAÑOLA DE PSICOTERAPIA |
| <input checked="" type="checkbox"/> FEDERACIÓN NACIONAL DE HIGIENISTAS BUCODENTALES (HIDES) | <input checked="" type="checkbox"/> RIVENDEL GRUPOS Y ORGANIZACIONES |
| <input type="checkbox"/> SOCIEDAD ESPAÑOLA DE ODONTOPEDIATRÍA | <input checked="" type="checkbox"/> SOCIEDAD MÉDICA ESPAÑOLA DE FONIATRÍA (SOMEF) |
| <input type="checkbox"/> UNIVERSIDAD INTERNACIONAL MENÉNDEZ PELAYO | <input checked="" type="checkbox"/> AEGRIS. ASOCIACIÓN ESPAÑOLA DE GESTIÓN DE RIESGOS SANITARIOS. |
| <input type="checkbox"/> ANESVAL (ASOC. FORM. Y DESAR. CONTO EN ANEST. REANIMACION Y TERAP. DOLOR) | <input type="checkbox"/> ASEEDA R-TD (ASOC. ESP. DE ENF. DE ANESTESIA REANIMACION Y TERAPIA DEL DOLOR) |
| <input checked="" type="checkbox"/> ASOCIACIÓN CANTABRA DE MATRONAS | <input type="checkbox"/> ASOCIACIÓN ESPAÑOLA DE ENFERMERÍA DE LA INFANCIA |
| <input checked="" type="checkbox"/> ASOCIACIÓN ESPAÑOLA DE PSICODRAMA | <input type="checkbox"/> ASOCIACIÓN ESPAÑOLA HHT |
| <input checked="" type="checkbox"/> ASOCIACIÓN ESPAÑOLA PARA LA INVESTIGACIÓN Y DESARROLLO DE LA TERAPIA FAMILIAR | <input checked="" type="checkbox"/> AULA DE SIMULACIÓN CLÍNICA. UNIVERSIDAD DE CANTABRIA (ASIUC) |
| <input checked="" type="checkbox"/> CENORA, SOCIEDAD CENTRO NORTE DE RADIOLOGÍA | <input checked="" type="checkbox"/> CENTRO DE FISIOTERAPIA Y REHABILITACIÓN PGR |
| <input checked="" type="checkbox"/> CÓDICE CANTABRIA | <input checked="" type="checkbox"/> COLEGIO OFICIAL DE INGENIEROS INDUSTRIALES DE CANTABRIA |
| <input checked="" type="checkbox"/> DELEGACIÓN DEL COLEGIO DE ÓPTICOS-OPTOMETRISTAS DE CANTABRIA | <input checked="" type="checkbox"/> ESC. ESP. DE PSICOTERAPIA Y FUNDACIÓN PARA LA INVEST. EN PSICOTERAPIA Y PDAD |
| <input checked="" type="checkbox"/> FUNDACIÓN MARQUÉS DE VALDECILLA - BANCO DE SANGRE Y TEJIDOS DE CANTABRIA | <input type="checkbox"/> GABINETE DE FISIOTERAPIA Y OSTEOPATÍA ISIDORO SAN JUSTO MOLLEDA |
| <input type="checkbox"/> GERENCIA DEL SERVICIO CANTABRO DE SALUD | <input type="checkbox"/> IFIMAV |
| <input type="checkbox"/> INSTITUTO CANTABRO DE SERVICIOS SOCIALES | <input type="checkbox"/> ISABEL MUÑOZ MATE |
| <input type="checkbox"/> OSPC - FMV | <input type="checkbox"/> SANTANDER ORTHOP MEETING (SOCIEDAD PARA LA GESTIÓN DEL CONGRESO) |
| <input type="checkbox"/> SEINORTE | <input checked="" type="checkbox"/> SOCIEDAD CASTELLA-LEONESA Y CANTABRA DE PATOLOGÍA RESPIRATORIA |
| <input checked="" type="checkbox"/> SOCIEDAD CENTRO NORTE DE RADIOLOGÍA (CENORA) | <input checked="" type="checkbox"/> SOCIEDAD ESPAÑOLA DE NEFROLOGÍA |
| <input checked="" type="checkbox"/> SOCIEDAD ESPAÑOLA DE TRASPLANTE | <input checked="" type="checkbox"/> SOCIEDAD NORTE DE MEDICINA PREVENTIVA Y SALUD |
| <input checked="" type="checkbox"/> TEDEC MEJIFARMA | <input type="checkbox"/> UTESCAN |

RESUMEN DE DATOS POR COMISIONES PERMANENTES

AÑO	Nº DECOMISIÓN PERMANENTE	FECHA	ACREDITADAS	NO ACREDIT	DESESTIMADAS, NO ADMITIDAS,	TOTAL POR COMISIÓN
2008	1ª	29/09/2008	22	4	0	26
	2ª	24/10/2008	32	1	1	34
	3ª	19/11/2008	29	1	0	30
	4ª	15/12/2008	9	0	1	10
2009	5ª	19/01/2009	22	0	11	33
	6ª	20/02/2009	20	1	2	23
	7ª	19/03/2009	21	1	0	22
	8ª	28/04/2009	21	2	0	23
	9ª	28/05/2009	10	0	3	13
	10ª	15/07/2009	9	0	1	10
	11ª	28/08/2009	18	0	1	19
	12ª	30/09/2009	18	1	0 (*)	19
	13ª	27/10/2009	34	1	0 (**)	35
	14ª	09/12/2009	26	0	0	26
2010	15ª	21/01/2010	53	0	0	53
	16ª	03/03/2010	34	0	0	34
	17ª	29/03/2010	47	0	0	47
	18ª	19/04/2010	21	0	0	21
	19ª	20/05/2010	24	1	0	25
	20ª	22/06/2010	13	0	0	13
	21ª	08/09/2010	33	0	0	33
	22ª	08/10/2010	27	0	0	27
	23ª	10/11/2010	33	0	1	34
	24ª	03/12/2010	23	0	0	23
2011	25ª	19/01/2011	53	0	0	53
	26ª	15/02/2011	34	0	0	34
	27ª	03/03/2011	21	0	0	21
	28ª	07/04/2011	23	0	0	23
	29ª	05/05/2011	21	0	0	21
	30ª	07/06/2011	16	0	0	16
	31ª	15/07/2011	8	0	0	8
	32ª	02/09/2011	29	0	0	29
	33ª	05/10/2011	47	0	2	49
	34ª	25/10/2011	48	2	2	52
	35ª	21/11/2011	25	0	2	27
	36ª	19/12/2011	13	1	0	14
2012	37ª	18/01/2012	28	2	0	30
	38ª	10/02/2012	45	0	0	45
	39ª	13/03/2012	30	0	0	30
	40ª	23/04/2012	31	1	0	32
	41ª	21/05/2012	18	0	3	21
	42ª	06/06/2012	55	1	0	56
	43ª	12/07/2012	43	0	0	43
Totales			1.187	20	30	1.237
%			96 %	1,6 %	2,4 %	100 %

* 12ª Comisión Permanente no fue admitida a trámite, se consideraron adecuadas las alegaciones y se admitió a trámite.

** El proveedor se retractó respecto a la decisión de anular la acreditación de estas tres solicitudes propuestas en la 13ª Comisión Permanente.

Entre el 1 de Agosto de 2008 y el 12 de Julio de 2012, la Secretaría Técnica de la Comisión de Formación Continuada de las Profesiones Sanitarias de Cantabria ha recibido un total de **1.250 Solicitudes** para la acreditación de cursos de formación continuada.

En esta comisión permanente se han sometido al proceso de acreditación **43 solicitudes**, resultando todas ellas **acreditadas**. Una vez finalizada la reunión de la Comisión Permanente, los datos quedarán de esta forma:

- **1.207 solicitudes**, el **97%** de las solicitudes presentadas, habrán sido sometidas al proceso de evaluación puesto que reúnen los requisitos exigidos por la comisión nacional de formación continuada, respecto a destinatarios y áreas, habrán sido acreditadas (**1.187**) o rechazadas (**20**),
- En **30 solicitudes** no ha sido así, por lo que se ha desestimado la petición de acreditación, o bien el proveedor ha renunciado a su acreditación antes de su resolución, (**2%**).
- un **1%**, **13 solicitudes**, estarán en proceso de evaluación.

EVALUADAS	1.207	97%
DESESTIMADAS/DESISTIMADAS	30	2%
EN PROCESO DE EVALUACIÓN	13	1%
	1.250	100 %

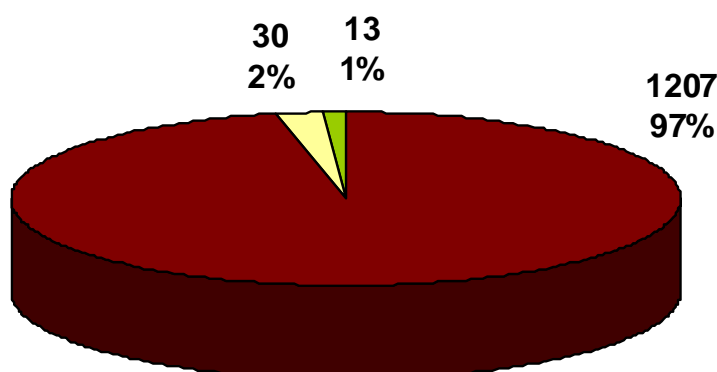

■ EVALUADAS
■ DESESTIMADAS/DESISTIMADAS
■ EN PROCESO DE EVALUACIÓN

De las **1.207 solicitudes** evaluadas, **789 (65%)** son actividades presentadas por primera vez a acreditar (una primera edición), mientras que **418 (35%)** de las solicitudes, corresponden a ediciones sucesivas de actividades previamente acreditadas a nivel nacional o autonómico.

1ª EDICIÓN	789	65%
EDICIONES SUCESSIVAS	418	35%
	1.207	100 %

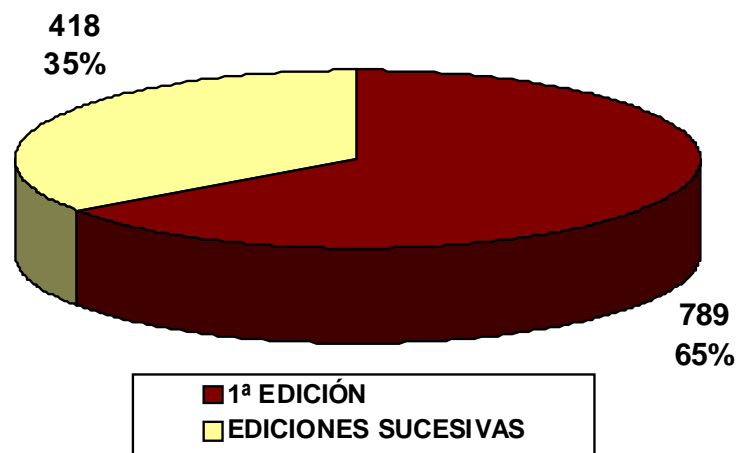

Del total de solicitudes evaluadas, **1.207**, ha habido **1.187 (98%)** que han superado el proceso de acreditación, y **20 (2%)** que no lo han superado.

ACREDITABLES	1.187	98%
NO ACREDITABLES	20	2%
	1.207	100%

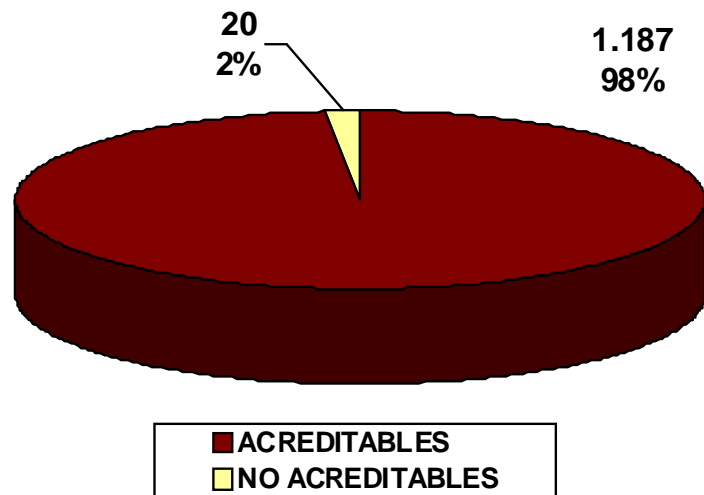

COMISIÓN PERMANENTE

43ª Reunión
12 de Julio de 2012

En esta comisión permanente se presentarán **43 solicitudes de acreditación**, que han superado el proceso de acreditación, las cuales suponen un total de **71 actividades formativas**.

NÚMERO DE ACTIVIDADES EVALUADAS POR ENTIDAD PROVEEDORA

PROVEEDOR	Nº DE SOLICITUDES
COLEGIO OFICIAL DE ENFERMERÍA DE CANTABRIA	1
COLEGIO OFICIAL DE ODONTÓLOGOS Y ESTOMATÓLOGOS DE CANTABRIA	1
FUNDACIÓN DEL COLEGIO OFICIAL DE MÉDICOS DE CANTABRIA	2
FUNDACIÓN PRIVADA ESCOLES UNIVERSITARIAS GIMBERNAT	3
HOSPITAL DE LAREDO	1
HOSPITAL VIRTUAL VALDECILLA	3
SOC. ESPAÑOLA DE MÉDICOS GRALES Y DE FAMILIA	16
SOCIEDAD ESPAÑOLA DE ENFERMERÍA INTENSIVA Y UNIDADES CORONARIAS	14
SUBDIRECCIÓN DE DESARROLLO Y CALIDAD ASISTENCIAL. SERVICIO CÁNTABRO DE SALUD	1
UNIVERSIDAD DE CANTABRIA	1
TOTAL	43 SOLICITUDES

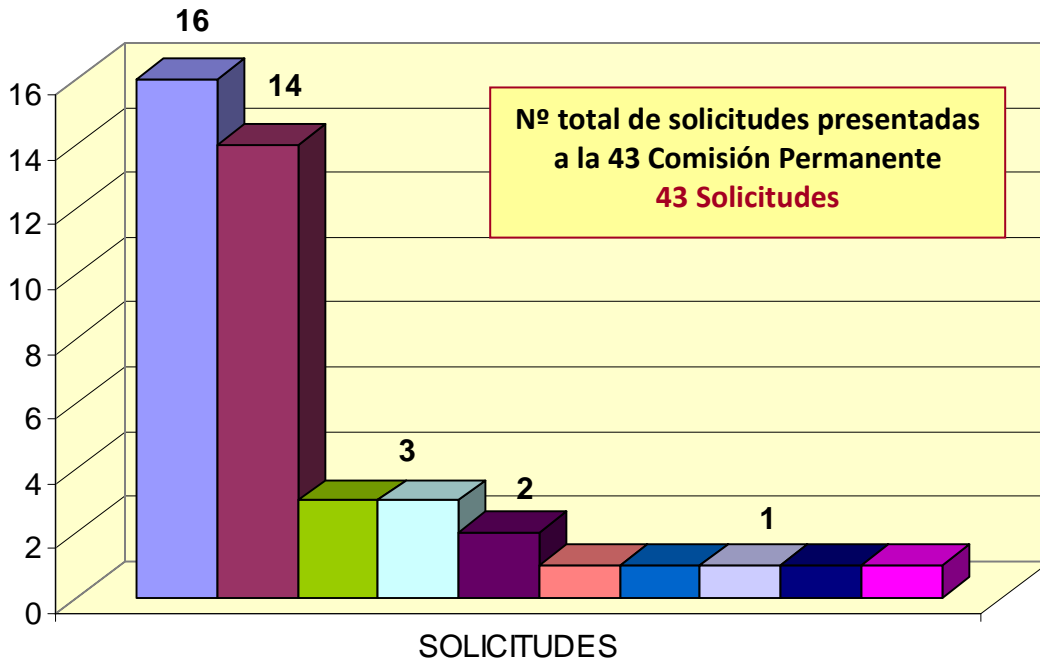

- SOC. ESPAÑOLA DE MÉDICOS GRALES Y DE FAMILIA
- SOCIEDAD ESPAÑOLA DE ENFERMERÍA INTENSIVA Y UNIDADES CORONARIAS
- FUNDACIÓN PRIVADA ESCOLES UNIVERSITARIAS GIMBERNAT
- HOSPITAL VIRTUAL VALDECILLA
- FUNDACIÓN DEL COLEGIO OFICIAL DE MÉDICOS DE CANTABRIA
- COLEGIO OFICIAL DE ENFERMERÍA DE CANTABRIA
- COLEGIO OFICIAL DE ODONTÓLOGOS Y ESTOMATÓLOGOS DE CANTABRIA
- HOSPITAL DE LAREDO
- SUBDIRECCIÓN DE DESARROLLO Y CALIDAD ASISTENCIAL. SERVICIO CÁNTABRO DE SALUD
- UNIVERSIDAD DE CANTABRIA

SOLICITUDES DE ACTIVIDADES PRESENTADAS A LA 43ª COMISIÓN PERMANENTE

COMISIÓN PERMANENTE	FECHA	ACREDITADAS	NO ACREDITADAS	DESESTIMADAS NO ADMITIDAS	TOTAL COMISIÓN
43ª REUNIÓN	12/07/2012	43	0	0	43

Las 43 solicitudes presentadas a acreditar en esta comisión, se corresponden con 71 actividades formativas, ya que dentro de dichas solicitudes hay 28 actividades sucesivas.

SOLICITUDES PRESENTADAS	43
EDICIONES SUCESSIVAS DENTRO DE LA SOLICITUD	28
TOTAL	71 ACTIVIDADES

SOLICITUDES ACREDITADAS 43

ACREDITADAS

EDICIONES SUCESSIVAS (1 Solicitud)

Nº	NOMBRE DE LA ACTIVIDAD	PROVEEDOR	Nº CRÉDITOS	Nº EXPEDIENTE	Nº EDICIONES
191	EL COMPLICADO MUNDO DE LA IMPLANTOLOGÍA. FORMACIÓN DE POSTGRADO. 15ª EDICIÓN	COLEGIO OFICIAL DE ODONTÓLOGOS Y ESTOMATÓLOGOS DE CANTABRIA	10,4	18.539-915/11	1

ACREDITADAS

1ª EDICIÓN - (42 Solicitudes)

Nº	NOMBRE DE LA ACTIVIDAD	PROVEEDOR	Nº CRÉDITOS	ÍNDICE CUANTIT.	ÍNDICE CUALITAT.	Nº EDICIONES
89	AULA DE DIAGNÓSTICO POR IMAGEN. OJO ECOGRÁFICO EN PATOLOGÍA ABDOMINAL	SOC. ESPAÑOLA DE MÉDICOS GRALES Y DE FAMILIA	0,4	0,22	1,64	2
90	AULA DE DIAGNÓSTICO POR IMAGEN. OJO ECOGRÁFICO EN PATOLOGÍA UROLÓGICA Y TESTÍCULO	SOC. ESPAÑOLA DE MÉDICOS GRALES Y DE FAMILIA	0,4	0,22	1,62	1
91	INNOVACIONES TERAPÉUTICAS EN ANTICOAGULACIÓN	SOC. ESPAÑOLA DE MÉDICOS GRALES Y DE FAMILIA	0,3	0,22	1,2	1
93	MESA DE DEBATE: EPOC ¿UNA SOLA ENFERMEDAD Y UN SOLO TRATAMIENTO?	SOC. ESPAÑOLA DE MÉDICOS GRALES Y DE FAMILIA	0,3	0,22	1,58	1
101	DEBATES CON EL EXPERTO EN... ENFERMEDADES RARAS	SOC. ESPAÑOLA DE MÉDICOS GRALES Y DE FAMILIA	0,3	0,22	1,54	2
102	DEBATES CON EL EXPERTO EN... NUEVOS TRATAMIENTOS EN PSIQUIATRÍA	SOC. ESPAÑOLA DE MÉDICOS GRALES Y DE FAMILIA	0,3	0,22	1,47	2
109	TALLER 4. HABILIDADES BÁSICAS EN ODONTOESTOMATOLOGÍA EN A.P.	SOC. ESPAÑOLA DE MÉDICOS GRALES Y DE FAMILIA	0,3	0,22	1,25	3
110	TALLER 5. ASISTENCIA INICIAL AL PACIENTE POLITRAUMATIZADO	SOC. ESPAÑOLA DE MÉDICOS GRALES Y DE FAMILIA	0,3	0,22	1,41	3
111	TALLER 6. HABILIDADES EN PATOLOGÍA OFTALMOLÓGICA PREVALENTE	SOC. ESPAÑOLA DE MÉDICOS GRALES Y DE FAMILIA	0,3	0,22	1,21	3

Nº	NOMBRE DE LA ACTIVIDAD	PROVEEDOR	Nº CRÉDITOS	ÍNDICE CUANTIT.	ÍNDICE CUALITAT.	Nº EDICIONES
115	TALLER 10. TÉCNICAS DIAGNÓSTICAS Y SU APLICACIÓN EN NEUMOLOGÍA: ESPIROMETRÍA, PICK FLOW Y ÓXIDO NÍTRIDO	SOC. ESPAÑOLA DE MÉDICOS GRALES Y DE FAMILIA	0,4	0,22	1,7	3
116	TALLER 11. CIRUGÍA MENOR. NIVEL DE INICIACIÓN	SOC. ESPAÑOLA DE MÉDICOS GRALES Y DE FAMILIA	0,4	0,22	1,68	1
117	TALLER 11. CIRUGÍA MENOR. NIVEL AVANZADO	SOC. ESPAÑOLA DE MÉDICOS GRALES Y DE FAMILIA	0,4	0,22	1,61	2
121	TALLER 16. ACTUALIZACIÓN EN PATOLOGÍA TIROIDEA	SOC. ESPAÑOLA DE MÉDICOS GRALES Y DE FAMILIA	0,3	0,22	1,5	2
122	TALLER 17. TALLER DE INVESTIGACIÓN: CÓMO HACER UN PÓSTER PARA EL CONGRESO EN 2 HORAS	SOC. ESPAÑOLA DE MÉDICOS GRALES Y DE FAMILIA	0,3	0,22	1,52	1
131	AULA DE DIAGNÓSTICO POR IMAGEN. RADIOLOGÍA TORÁCICA	SOC. ESPAÑOLA DE MÉDICOS GRALES Y DE FAMILIA	0,3	0,22	1,37	1
132	AULA DE DIAGNÓSTICO POR IMAGEN. RADIOLOGÍA OSTEOARTICULAR	SOC. ESPAÑOLA DE MÉDICOS GRALES Y DE FAMILIA	0,3	0,22	1,39	1
162	ACTUALIZACIÓN DE CONOCIMIENTOS BÁSICOS PARA EL DESARROLLO DE UN SISTEMA DE GESTIÓN DE LA CALIDAD EN LAS UNIDADES CENTRALES DE ESTERILIZACIÓN DEL SCS	SUBDIRECCIÓN DE DESARROLLO Y CALIDAD ASISTENCIAL - SCS	5,4	2,87	1,87	1
164	CURSO SEMIPRESENCIAL DE URGENCIAS EN BUCEO Y ACTIVIDADES HIPERBÁRICAS	FUNDACIÓN DEL COLEGIO OFICIAL DE MÉDICOS DE CANTABRIA	8	4,74	1,69	1
166	RESOLVER LA DESIGUALDAD: DE LAS PRUEBAS A LA ACCIÓN	COLEGIO OFICIAL DE ENFERMERÍA DE CANTABRIA	0,5	0,36	1,35	1

Nº	NOMBRE DE LA ACTIVIDAD	PROVEEDOR	Nº CRÉDITOS	ÍNDICE CUANTIT.	ÍNDICE CUALITAT.	Nº EDICIONES
167	ANÁLISIS DE DECISIONES SANITARIAS	UNIVERSIDAD DE CANTABRIA	5,8	4,28	1,36	1
168	REEQUILIBRACIÓN NEUROMOTRIZ DEL RAQUIS: NEURODINÁMICA	FUNDACIÓN PRIVADA ESCOLES UNIVERSITARIAS GIMBERNAT	7,1	3,85	1,84	1
169	DRENAJE LINFÁTICO. ESPECIALIZACIÓN	FUNDACIÓN PRIVADA ESCOLES UNIVERSITARIAS GIMBERNAT	2,9	1,51	1,95	1
173	PUNTOS GATILLO MIOFASIALES-CONCEPTO NO INVASIVO	FUNDACIÓN PRIVADA ESCOLES UNIVERSITARIAS GIMBERNAT	8,9	5,27	1,69	1
175	CURSO DE ORTOPEDIA INFANTIL COTIDIANA PARA ATENCIÓN PRIMARIA. 3ª EDICIÓN	FUNDACIÓN DEL COLEGIO OFICIAL DE MÉDICOS DE CANTABRIA	2	1,21	1,62	1
179	PRÁCTICA ANESTÉSICA EN LA URGENCIA VITAL DE CIRUGÍA CARDIOVASCULAR EN EL ÁREA QUIRÚRGICA	HOSPITAL VIRTUAL VALDECILLA	0,6	0,33	1,86	6
180	ACTUALIZACIÓN DE CONOCIMIENTOS SOBRE LA URGENCIA-EMERGENCIA DE CIRUGÍA CARDIOVASCULAR EN EL ÁREA QUIRÚRGICA	HOSPITAL VIRTUAL VALDECILLA	0,2	0,11	1,4	2
181	ENTRENAMIENTO MULTIDISCIPLINAR INICIAL EN LA ATENCIÓN DE URGENCIAS VITALES EN EL ÁREA QUIRÚRGICA DE CIRUGÍA CARDIOVASCULAR (1ª PARTE)	HOSPITAL VIRTUAL VALDECILLA	0,7	0,33	2	6
190	TÉCNICAS DE LABORATORIO EN HEMATOLOGÍA: SERVICIO TRANSFUSIONAL Y CITOLOGÍA DE SANGRE PERIFÉRICA	HOSPITAL DE LAREDO	2	1,1	1,82	1
196	PLANTAR CARA A LA MUERTE	SOCIEDAD ESPAÑOLA DE ENFERMERÍA INTENSIVA Y UNIDADES CORONARIAS	0,2	0,11	1,52	1

Nº	NOMBRE DE LA ACTIVIDAD	PROVEEDOR	Nº CRÉDITOS	ÍNDICE CUANTIT.	ÍNDICE CUALITAT.	Nº EDICIONES
197	MEJORAR LA PRÁCTICA CLÍNICA	SOCIEDAD ESPAÑOLA DE ENFERMERÍA INTENSIVA Y UNIDADES CORONARIAS	0,3	0,17	1,52	1
198	GESTIÓN DE CONFLICTOS	SOCIEDAD ESPAÑOLA DE ENFERMERÍA INTENSIVA Y UNIDADES CORONARIAS	0,2	0,11	1,52	1
199	INCONTINENCIA FECAL Y PRESIÓN ABDOMINAL: CONOCIMIENTO GLOBAL PARA EL CUIDADOS DEL ABDOMEN EN EL PACIENTE CRÍTICO	SOCIEDAD ESPAÑOLA DE ENFERMERÍA INTENSIVA Y UNIDADES CORONARIAS	0,3	0,17	1,52	1
200	DONACIÓN EN ASISTOLIA CONTROLADA	SOCIEDAD ESPAÑOLA DE ENFERMERÍA INTENSIVA Y UNIDADES CORONARIAS	0,3	0,17	1,52	1
201	PROYECTO NEUMONÍA ZERO	SOCIEDAD ESPAÑOLA DE ENFERMERÍA INTENSIVA Y UNIDADES CORONARIAS	0,3	0,17	1,52	1
202	POLINEUROPATÍA EN EL PACIENTE CRÍTICO: PREVENCIÓN DEL RIESGO Y MOVILIZACIÓN PRECOZ	SOCIEDAD ESPAÑOLA DE ENFERMERÍA INTENSIVA Y UNIDADES CORONARIAS	0,3	0,17	1,52	1
203	COHESIÓN DEL EQUIPO MULTIDISCIPLINAR: PAPEL DECISIVO EN EL AUMENTO DE LA CALIDAD	SOCIEDAD ESPAÑOLA DE ENFERMERÍA INTENSIVA Y UNIDADES CORONARIAS	0,2	0,11	1,52	1
204	REDUCCIÓN DE LA NEUMONÍA ASOCIADA A VENTILACIÓN. IMPACTO DEL CUIDADO ORAL INTEGRADO	SOCIEDAD ESPAÑOLA DE ENFERMERÍA INTENSIVA Y UNIDADES CORONARIAS	0,2	0,11	1,52	1
205	PROYECCIÓN DE FUTURO DE LAS ENFERMERAS DE CUIDADOS INTENSIVOS	SOCIEDAD ESPAÑOLA DE ENFERMERÍA INTENSIVA Y UNIDADES CORONARIAS	0,3	0,17	1,52	1
206	TÉCNICAS DE DEPURACIÓN EXTRARRENAL: PRESENTE Y FUTURO	SOCIEDAD ESPAÑOLA DE ENFERMERÍA INTENSIVA Y UNIDADES CORONARIAS	0,2	0,11	1,52	1

Nº	NOMBRE DE LA ACTIVIDAD	PROVEEDOR	Nº CRÉDITOS	ÍNDICE CUANTIT.	ÍNDICE CUALITAT.	Nº EDICIONES
207	CUIDADOS PALIATIVOS EN UCI	SOCIEDAD ESPAÑOLA DE ENFERMERÍA INTENSIVA Y UNIDADES CORONARIAS	0,2	0,11	1,52	1
208	INFORMACIÓN AL PACIENTE Y SU FAMILIA	SOCIEDAD ESPAÑOLA DE ENFERMERÍA INTENSIVA Y UNIDADES CORONARIAS	0,3	0,17	1,52	1
209	DIFERENTES OPCIONES DE ANTICOAGULACIÓN DE CIRCUITOS EXTRACORPÓREOS	SOCIEDAD ESPAÑOLA DE ENFERMERÍA INTENSIVA Y UNIDADES CORONARIAS	0,3	0,17	1,52	5

Del total de actividades presentadas como PRIMERA EDICIÓN, los datos relativos a la calidad de las actividades se muestran a continuación:

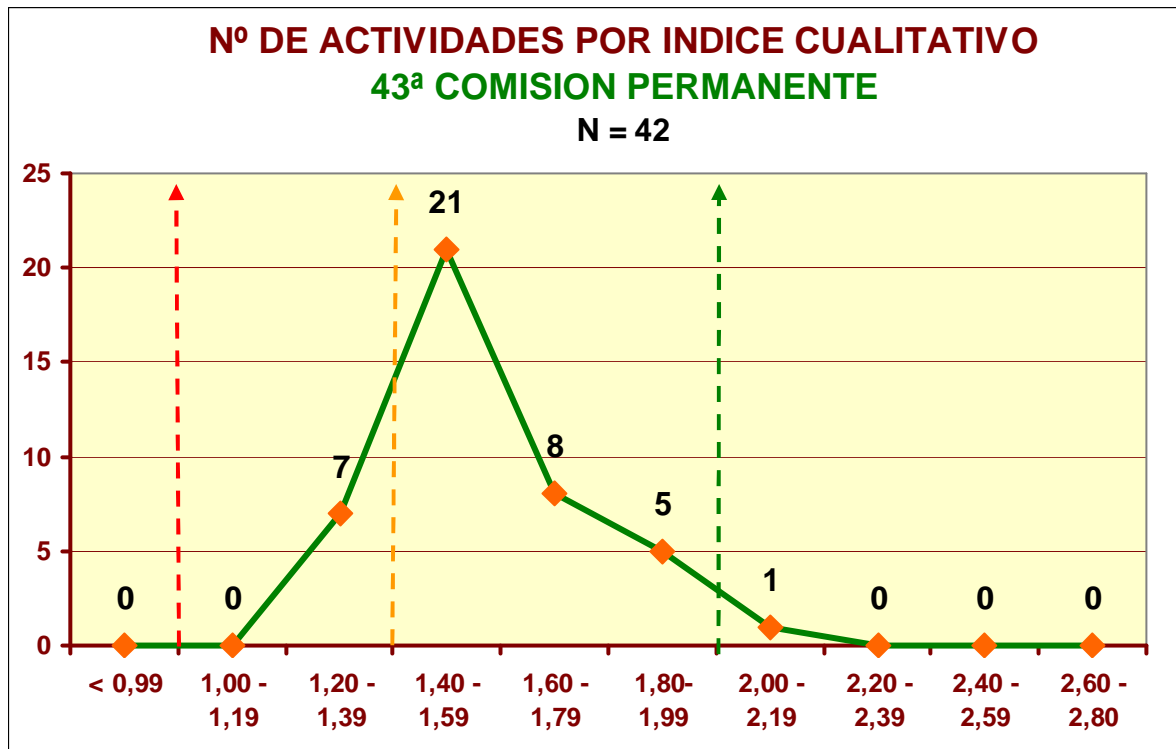

Todas las actividades presentadas a acreditar en esta Comisión Permanente han cumplido el nivel de calidad estipulado (valor del componente cualitativo igual o superior a 1). Respecto a actividades que poseen un índice cualitativo **BAJO** (entre 1 y 1,39) suponen un **17%**, mientras que en el nivel **MEDIO**, (entre 1,40 y 1,99), son un **81%**, y con un nivel **ALTO** de calidad (a partir de 2,00) suponen un **2%**.

→ **NOTA IMPORTANTE:** (En el caso de que se apruebe considerar un 1,40 de componente cualitativo en lugar del 1 que existe ahora, 7 actividades no hubieran sido acreditadas, lo que supondría un **17%**).

CARACTERÍSTICAS DE LAS 71 ACTIVIDADES ACREDITADAS

POR EL TIPO DE ACTIVIDAD

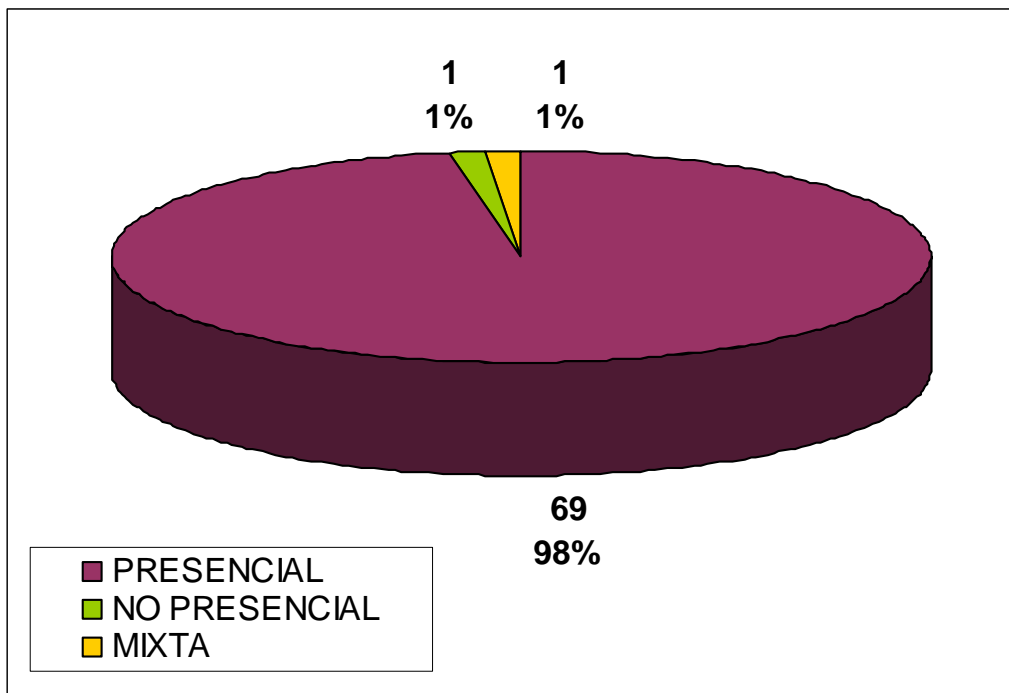

POR NUMERO DE EDICIONES

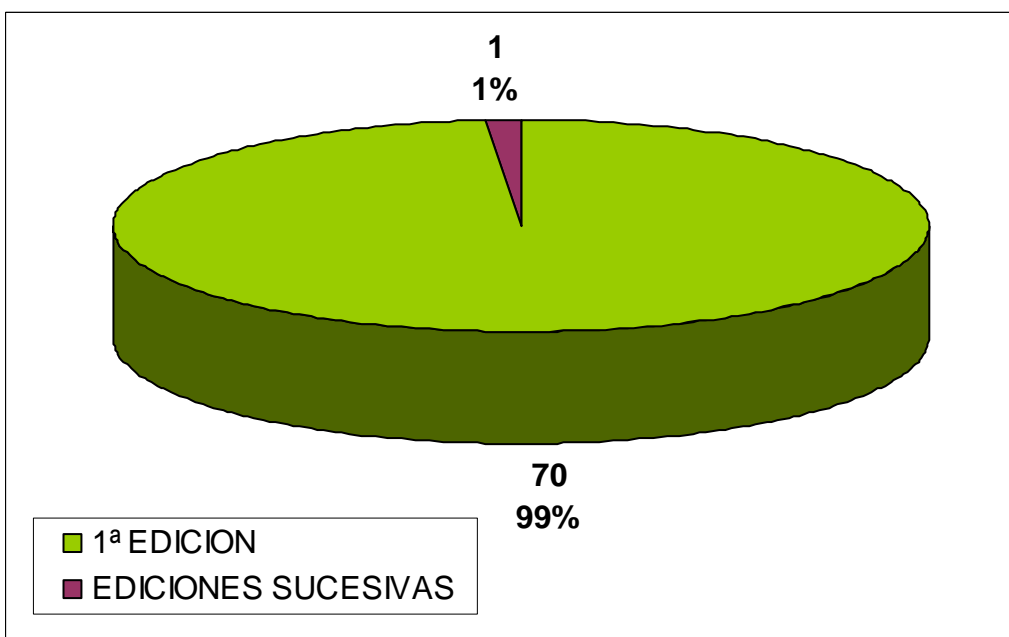

POR EL FORMATO DE LA ACTIVIDAD

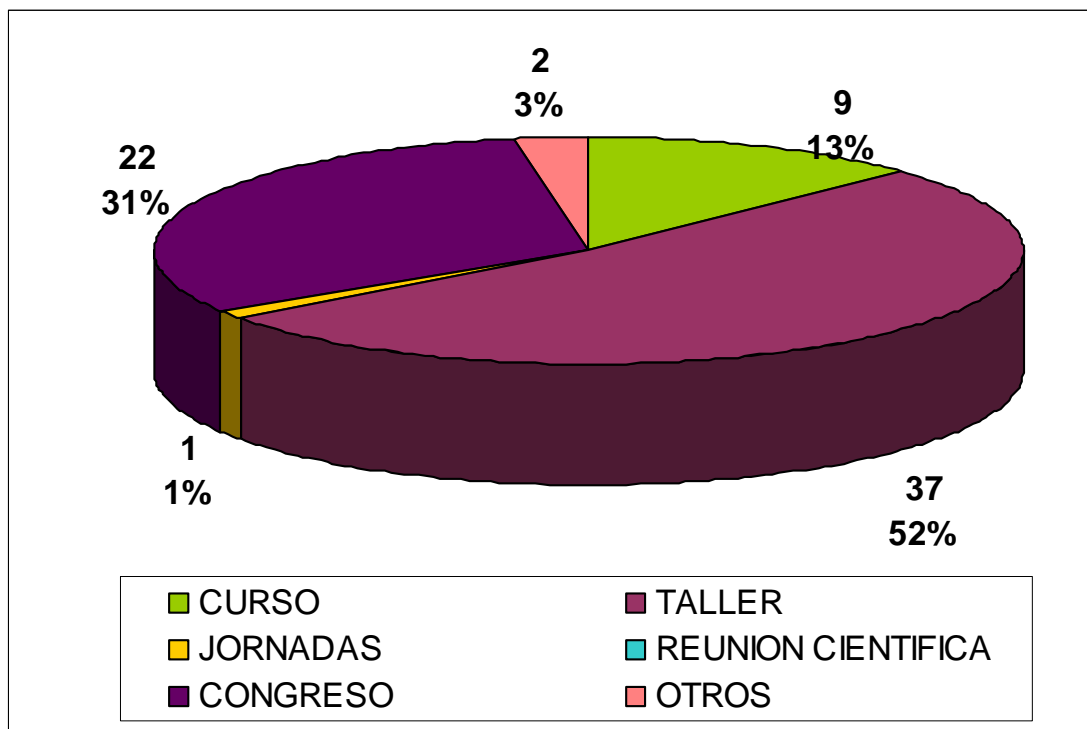

AREA DE CONOCIMIENTO

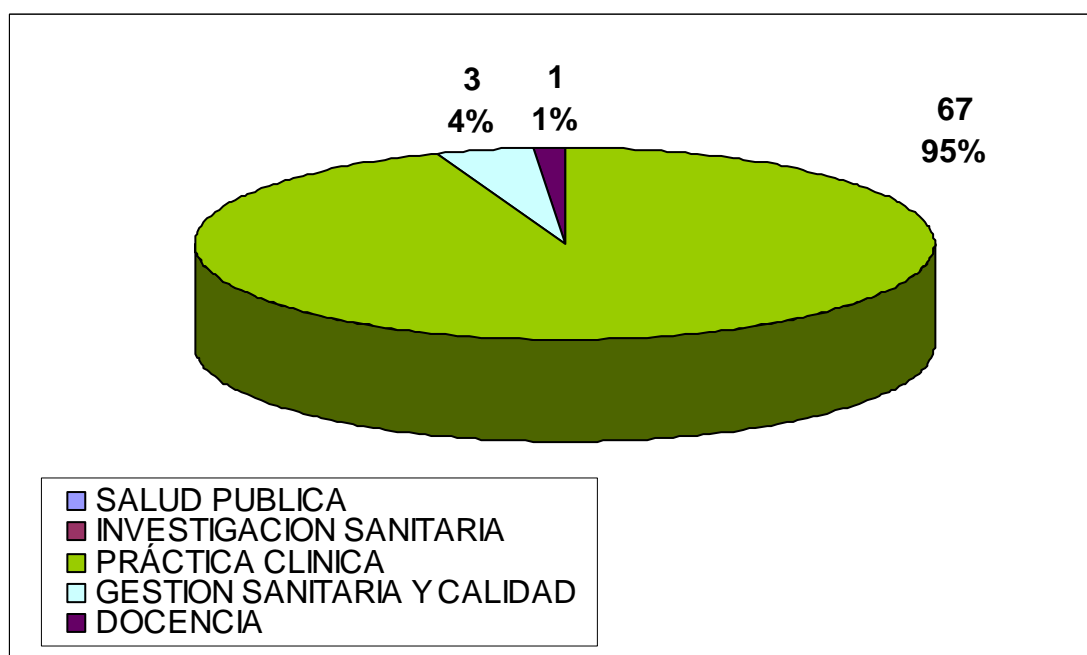

POR LOS PROFESIONALES A LOS QUE SE DIRIGE LA ACTIVIDAD

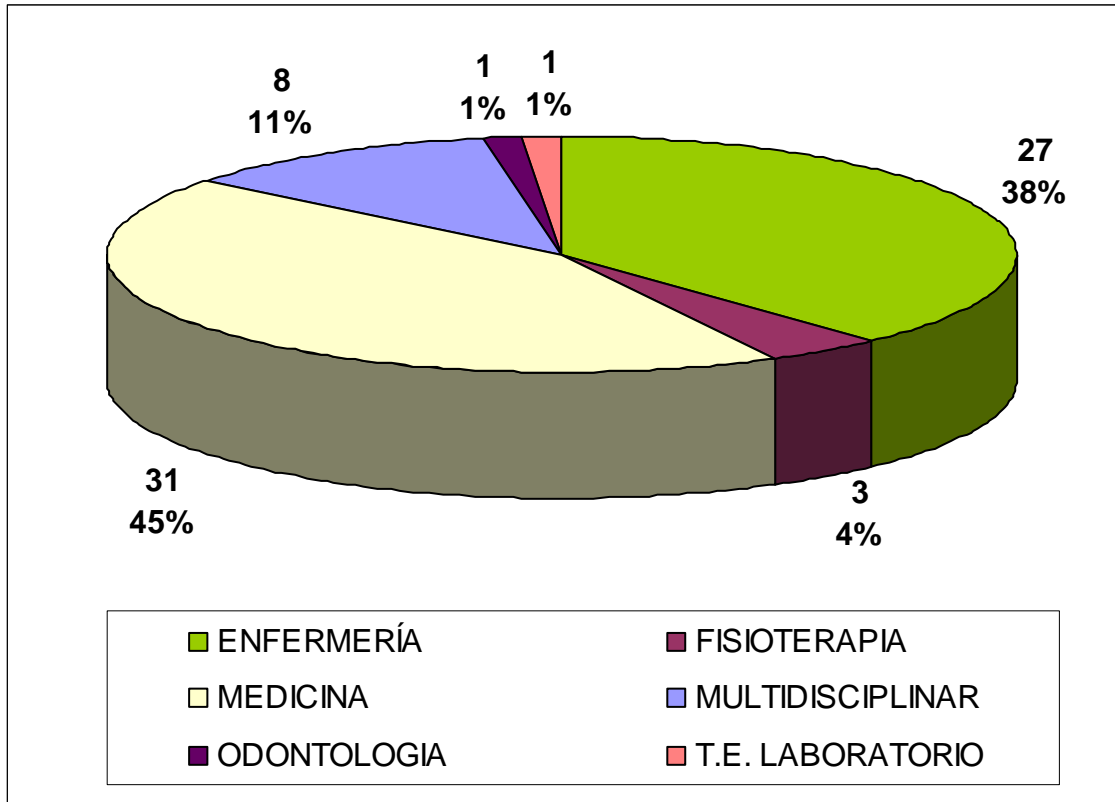

NÚMERO DE ALUMNOS

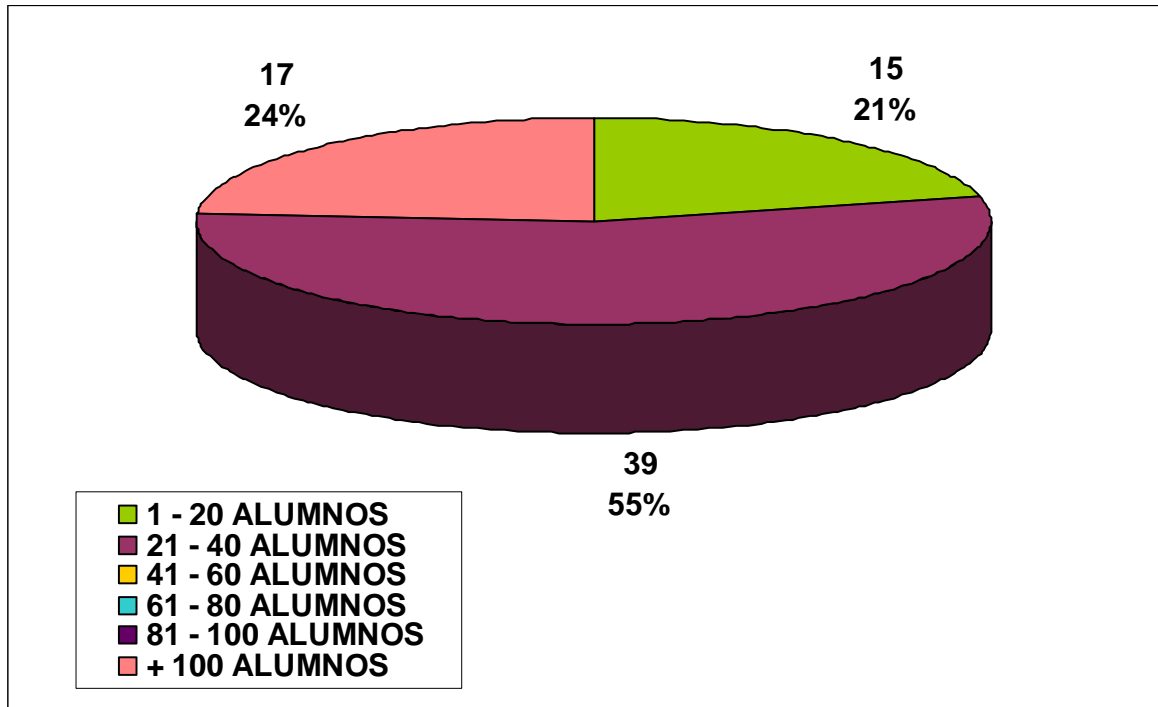

DURACIÓN EN HORAS

