

# MEMORIA DE ACTIVIDADES

**45<sup>a</sup>  
COMISIÓN PERMANENTE**

**12 de Septiembre de 2012**



**COMISIÓN DE FORMACIÓN  
CONTINUADA DE LAS  
PROFESIONES SANITARIAS  
DE LA COMUNIDAD AUTÓNOMA  
DE CANTABRIA**

## TOTAL DE ACTIVIDADES PRESENTADAS A ACREDITAR POR ENTIDAD (desde el 1 de agosto de 2008)

ENTIDAD	Nº DE SOLICITUDES
ACTES - ASOCIACION CANTABRA DE TECNICOS ESPECIALISTAS SANITARIOS	6
AEGRIS. ASOCIACIÓN ESPAÑOLA DE GESTIÓN DE RIESGOS SANITARIOS.	1
AGRUPACIÓN DE TRABAJADORES INDEPENDIENTES	1
ALBERTO PEREZ GOMEZ	3
ANESVAL (ASOCIACION PARA LA FORMACION Y DESARROLLO DEL CONOCIMIENTO EN ANESTESIOLOGÍA, REANIMACION Y TERAPEUTICA DEL DOLOR)	1
ASEEDAR-TD (ASOCIACION ESPAÑOLA DE ENFERMERIA DE ANESTESIA REANIMACION Y TERAPIA DEL DOLOR)	1
ASOCIACIÓN CÁNTABRA DE MATRONAS	1
ASOCIACIÓN DE ENFERMERAS DE PEDIATRÍA EN ATENCIÓN PRIMARIA (AENFPAP)	4
ASOCIACIÓN DE HIGIENISTAS BUCODENTALES DE CANTABRIA (HIDES)	5
ASOCIACION ESPAÑOLA DE ENFERMERIA DE LA INFANCIA	1
ASOCIACIÓN ESPAÑOLA DE PSICODRAMA	1
ASOCIACION ESPAÑOLA HHT	1
ASOCIACION ESPAÑOLA PARA LA INVESTIGACION Y DESARROLLO DE LA TERAPIA FAMILIAR	1
ASOCIACIÓN FURGEM	5
ASOCIACIÓN NACIONAL DE PSICÓLOGOS CLÍNICOS Y RESIDENTES (ANPIR) Vocalía CANTABRIA	4
AULA DE FORMACIÓN ORTODONTICA PARA HIGIENISTAS DENTALES	3
AULA DE SIMULACIÓN CLÍNICA. UNIVERSIDAD DE CANTABRIA (ASIUC)	1
AYUNTAMIENTO DE PIÉLAGOS - AULA DE FORMACIÓN	121
AYUNTAMIENTO DE POLANCO	6
AYUNTAMIENTO DE SANTANDER	2
CENORA, SOCIEDAD CENTRO NORTE DE RADIOLOGÍA	1
CENTRO DE ENTRENAMIENTO EN SITUACIONES CRÍTICAS. HUMV.	6

ENTIDAD	Nº DE SOLICITUDES
CENTRO DE FISIOTERAPIA Y REHABILITACIÓN PGR	1
CENTRO DE FORMACIÓN ACADEMIA ALPE	2
CLÍNICAS DENS S.L.	8
CÓDICE CANTABRIA	1
COLEGIO DE PODÓLOGOS DE CANTABRIA	2
COLEGIO OFICIAL DE ENFERMERÍA DE CANTABRIA	47
COLEGIO OFICIAL DE FARMACÉUTICOS DE CANTABRIA	11
COLEGIO OFICIAL DE FISIOTERAPEUTAS DE CANTABRIA	6
COLEGIO OFICIAL DE INGENIEROS INDUSTRIALES DE CANTABRIA	1
COLEGIO OFICIAL DE MÉDICOS DE CANTABRIA	13
COLEGIO OFICIAL DE ODONTÓLOGOS Y ESTOMATÓLOGOS DE CANTABRIA	8
COLEGIO OFICIAL VETERINARIO DE CANTABRIA	3
COLEGIO PROFESIONAL DE LOGOPEDAS DE CANTABRIA	5
CONSEJO GENERAL DE COLEGIOS OFICIALES DE FARMACÉUTICOS	1
COSSIO FORMACIÓN	21
DELEGACIÓN DEL COLEGIO DE ÓPTICOS-OPTOMETRISTAS DE CANTABRIA	1
DIRECCIÓN GENERAL DE ORDENACIÓN Y ATENCIÓN SANITARIA. CONSEJERIA DE SANIDAD	4
DIRECCIÓN GENERAL DE SALUD PÚBLICA. CONSEJERIA DE SANIDAD	34
ESCUELA ESPAÑOLA DE PSICOTERAPIA	2
ESCUELA ESPAÑOLA DE PSICOTERAPIA Y FUNDACIÓN PARA LA INVESTIGACIÓN EN PSICOTERAPIA Y PERSONALIDAD	1
FEDERACIÓN NACIONAL DE HIGIENISTAS BUCODENTALES (HIDES)	2
FISIOMED - JAVIER RODRÍGUEZ PALENCIA	9
FUNDACIÓN DEL COLEGIO OFICIAL DE MÉDICOS DE CANTABRIA	32

ENTIDAD	Nº DE SOLICITUDES
FUNDACIÓN MARQUÉS DE VALDECILLA	71
FUNDACIÓN MARQUES DE VALDECILLA - BANCO DE SANGRE Y TEJIDOS DE CANTABRIA	1
FUNDACIÓN MARQUES DE VALDECILLA-IFIMAV	7
FUNDACIÓN PARA LA INVESTIGACIÓN EN PSICOTERAPIA Y PERSONALIDAD	4
FUNDACIÓN PRIVADA ESCOLES UNIVERSITARIAS GIMBERNAT	32
GABINETE DE FISIOTERAPIA Y OSTEOPATÍA ISIDORO SAN JUSTO MOLLEDA	1
GERENCIA DE ATENCIÓN ESPECIALIZADA ÁREAS DE SALUD TORRELAVEGA-REINOSA (HOSPITALES SIERRALLANA Y TRES MARES)	53
GERENCIA DE ATENCIÓN PRIMARIA	33
GERENCIA DEL SERVICIO CANTABRO DE SALUD	1
GERENCIA UNICA DE AREA DE LAREDO	8
GERENCIAS DE ATENCION PRIMARIA Y DE ATENCION ESPECIALIZADA (TORRELAVEGA-REINOSA)	7
GRUPO CENTRO DE ESTUDIOS COSSIO	30
HOSPITAL DE LAREDO	86
HOSPITAL SIERRALLANA	164
HOSPITAL UNIVERSITARIO "MARQUÉS DE VALDECILLA"	130
HOSPITAL VIRTUAL VALDECILLA	67
ICOMED - JAVIER RODRIGUEZ PALENCIA	8
IFIMAV	1
INSTITUTO CANTABRO DE SERVICIOS SOCIALES	1
ISABEL MUÑOZ MATE	1
MGT COMUNICACIÓN (ORGANIZACIÓN DE CURSOS Y GRUPOS) - CAROLINA SOLANO RUIZ	7
OSPC - FMV	1
RIVENDEL GRUPOS Y ORGANIZACIONES	2

ENTIDAD	Nº DE SOLICITUDES
SANTANDER ORTHOP MEETING (SOCIEDAD PARA LA GESTION DEL CONGRESO)	1
SEINORTE	1
SEMERGEN	16
SEMERGEN CANTABRIA	4
SERVICIO CANTABRO DE SALUD	10
SOCIEDAD CANTABRA DE HIPERTENSION ARTERIAL (SCHTA)	6
SOCIEDAD CANTABRA DE MEDICINA FAMILIAR Y COMUNITARIA	1
SOCIEDAD CASTELLA-LEONESA Y CANTABRA DE PATOLOGÍA RESPIRATORIA	1
SOCIEDAD CENTRO NORTE DE RADIOLOGÍA (CENORA)	1
SOCIEDAD ESPAÑOLA DE CONTRACEPCION	11
SOCIEDAD ESPAÑOLA DE ENFERMERÍA INTENSIVA Y UNIDADES CORONARIAS (SEEIUC)	15
SOCIEDAD ESPAÑOLA DE MEDICINA INTENSIVA, CRITICA Y UNIDADES CORONARIAS (SEMICYUC)	25
SOCIEDAD ESPAÑOLA DE MÉDICOS GENERALES Y DE FAMILIA	38
SOCIEDAD ESPAÑOLA DE NEFROLOGÍA	1
SOCIEDAD ESPAÑOLA DE ODONTOPEDIATRÍA	2
SOCIEDAD ESPAÑOLA DE TRASPLANTE (SET)	1
SOCIEDAD MÉDICA ESPAÑOLA DE FONIATRÍA (SOMEF)	2
SOCIEDAD NORTE DE MEDICINA PREVENTIVA Y SALUD	1
SUBDIRECCIÓN DE DESARROLLO Y CALIDAD ASISTENCIAL - SERVICIO CANTABRO DE SALUD	74
TEDEC MEIJI FARMA	1
UNIVERSIDAD DE CANTABRIA	21
UNIVERSIDAD INTERNACIONAL MENENDEZ PELAYO	4
UTESCAN	1
<b>TOTAL</b>	<b>91 ENTIDADES</b>
	<b>1.345 SOL.</b>

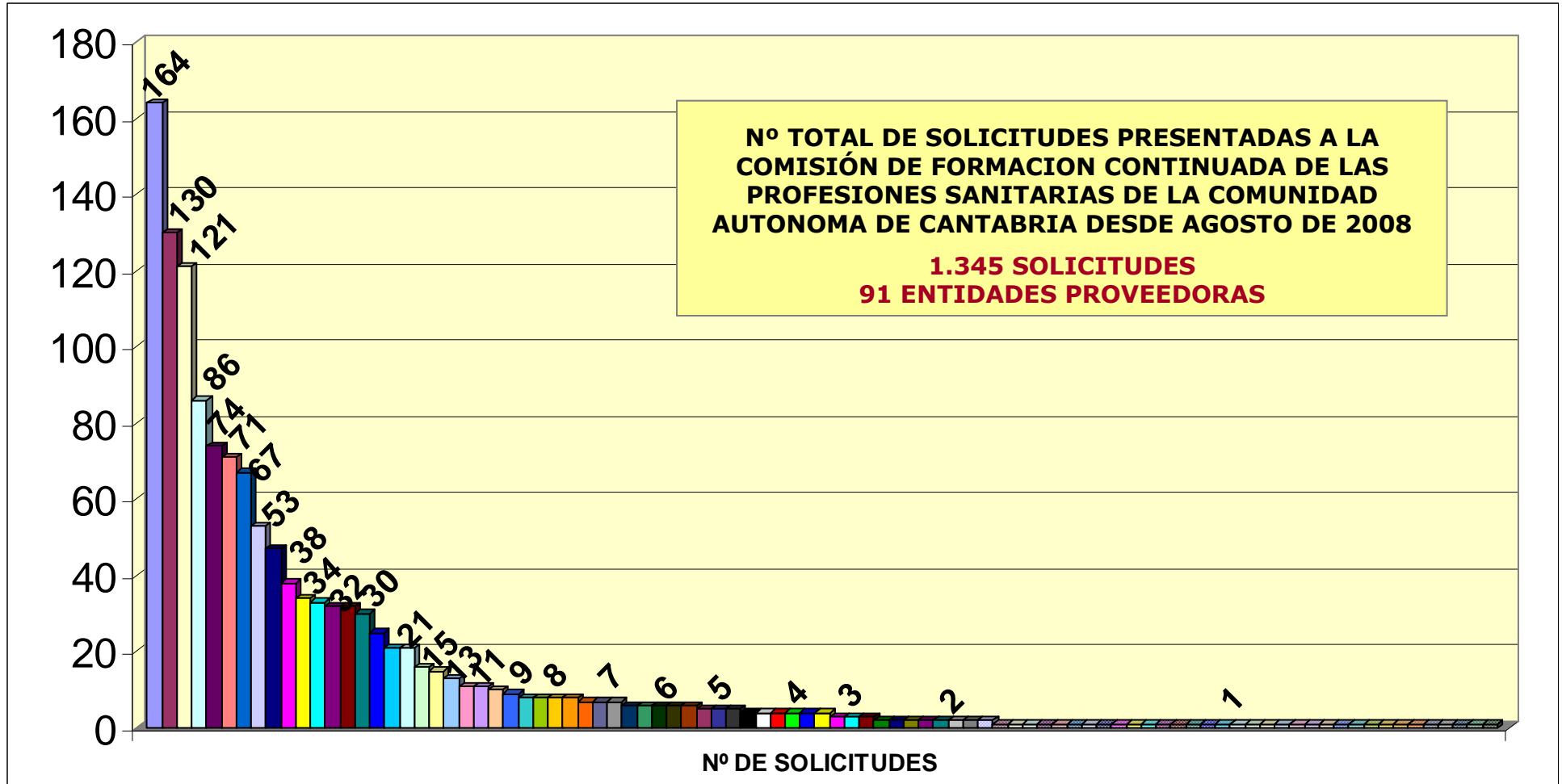

- |   |   |
|---|---|
| <ul style="list-style-type: none"> <li><input type="checkbox"/> HOSPITAL SIERRALLANA</li> <li><input type="checkbox"/> AYUNTAMIENTO DE PIÉLAGOS - AULA DE FORMACIÓN</li> <li><input checked="" type="checkbox"/> SUBDIRECCIÓN DE DESARROLLO Y CALIDAD ASISTENCIAL - SERVICIO CANTABRO DE SALUD</li> <li><input checked="" type="checkbox"/> HOSPITAL VIRTUAL VALDECILLA</li> <li><input checked="" type="checkbox"/> COLEGIO OFICIAL DE ENFERMERÍA DE CANTABRIA</li> <li><input checked="" type="checkbox"/> DIRECCIÓN GENERAL DE SALUD PÚBLICA. CONSEJERÍA DE SANIDAD</li> <li><input checked="" type="checkbox"/> FUNDACIÓN DEL COLEGIO OFICIAL DE MÉDICOS DE CANTABRIA</li> <li><input checked="" type="checkbox"/> GRUPO CENTRO DE ESTUDIOS COSSIO</li> <li><input checked="" type="checkbox"/> COSSIO FORMACIÓN</li> <li><input type="checkbox"/> SEMERGEN</li> <li><input type="checkbox"/> COLEGIO OFICIAL DE MÉDICOS DE CANTABRIA</li> <li><input type="checkbox"/> SOCIEDAD ESPAÑOLA DE CONTRACEPCIÓN</li> <li><input checked="" type="checkbox"/> FISIOMED - JAVIER RODRÍGUEZ PALENCIA</li> <li><input checked="" type="checkbox"/> COLEGIO OFICIAL DE ODONTÓLOGOS Y ESTOMATÓLOGOS DE CANTABRIA</li> <li><input checked="" type="checkbox"/> ICOMED - JAVIER RODRÍGUEZ PALENCIA</li> <li><input checked="" type="checkbox"/> GERENCIAS DE A. PRIMARIA Y DE A. ESPECIALIZADA (TORRELAVEGA-REINOSA)</li> <li><input checked="" type="checkbox"/> ACTES - ASOCIACIÓN CANTABRA DE TÉCNICOS ESPECIALISTAS SANITARIOS</li> <li><input checked="" type="checkbox"/> CENTRO DE ENTRENAMIENTO EN SITUACIONES CRÍTICAS. HUMV.</li> <li><input checked="" type="checkbox"/> SOCIEDAD CANTABRA DE HIPERTENSIÓN ARTERIAL (SCHTA)</li> <li><input checked="" type="checkbox"/> ASOCIACIÓN FURGEM</li> <li><input checked="" type="checkbox"/> ASOCIACIÓN DE ENFERMERAS DE PEDIATRÍA EN ATENCIÓN PRIMARIA (AENFPAP)</li> <li><input checked="" type="checkbox"/> DIRECCIÓN GENERAL DE ORDENACIÓN Y ATENCIÓN SANITARIA. CONSEJERÍA DE SANIDAD</li> <li><input checked="" type="checkbox"/> SEMERGEN CANTABRIA</li> <li><input checked="" type="checkbox"/> ALBERTO PÉREZ GÓMEZ</li> <li><input checked="" type="checkbox"/> COLEGIO OFICIAL VETERINARIO DE CANTABRIA</li> <li><input checked="" type="checkbox"/> CENTRO DE FORMACIÓN ACADEMIA ALPE</li> <li><input checked="" type="checkbox"/> ESCUELA ESPAÑOLA DE PSICOTERAPIA</li> <li><input type="checkbox"/> RIVENDEL GRUPOS Y ORGANIZACIONES</li> <li><input type="checkbox"/> SOCIEDAD MÉDICA ESPAÑOLA DE FONIATRÍA (SOMEF)</li> <li><input type="checkbox"/> AGRUPACIÓN DE TRABAJADORES INDEPENDIENTES</li> <li><input checked="" type="checkbox"/> ASEEDAR-TD (ASOCIACIÓN ESPAÑOLA DE ENFERMERÍA DE ANESTESIA REANIMACIÓN Y TERAPIA DEL DOLOR)</li> <li><input checked="" type="checkbox"/> ASOCIACIÓN ESPAÑOLA DE ENFERMERÍA DE LA INFANCIA</li> <li><input checked="" type="checkbox"/> ASOCIACIÓN ESPAÑOLA HHT</li> <li><input checked="" type="checkbox"/> AULA DE SIMULACIÓN CLÍNICA. UNIVERSIDAD DE CANTABRIA (ASIUC)</li> <li><input type="checkbox"/> CENTRO DE FISIOTERAPIA Y REHABILITACIÓN PGR</li> <li><input type="checkbox"/> COLEGIO OFICIAL DE INGENIEROS INDUSTRIALES DE CANTABRIA</li> <li><input type="checkbox"/> DELEGACIÓN DEL COLEGIO DE ÓPTICOS-OPTOMETRISTAS DE CANTABRIA</li> <li><input type="checkbox"/> FUNDACIÓN MARQUES DE VALDECILLA - BANCO DE SANGRE Y TEJIDOS DE CANTABRIA</li> <li><input type="checkbox"/> GERENCIA DEL SERVICIO CANTABRO DE SALUD</li> <li><input type="checkbox"/> INSTITUTO CANTABRO DE SERVICIOS SOCIALES</li> <li><input type="checkbox"/> OSPC - FMV</li> <li><input type="checkbox"/> SEINORTE</li> <li><input checked="" type="checkbox"/> SOCIEDAD CASTELLA-LEONESA Y CANTABRA DE PATOLOGÍA RESPIRATORIA</li> <li><input type="checkbox"/> SOCIEDAD ESPAÑOLA DE NEFROLOGÍA</li> <li><input checked="" type="checkbox"/> SOCIEDAD NOROCCIDENTAL DE MEDICINA PREVENTIVA Y SALUD</li> <li><input type="checkbox"/> UTESCAN</li> </ul> | <ul style="list-style-type: none"> <li><input checked="" type="checkbox"/> HOSPITAL UNIVERSITARIO "MARQUÉS DE VALDECILLA"</li> <li><input type="checkbox"/> HOSPITAL DE LAREDO</li> <li><input checked="" type="checkbox"/> FUNDACIÓN MARQUÉS DE VALDECILLA</li> <li><input type="checkbox"/> GERENCIA DE ATENCIÓN ESPECIALIZADA ÁREAS DE SALUD TORRELAVEGA-REINOSA (H. SIERRALLANA Y TRES MARES)</li> <li><input checked="" type="checkbox"/> SOCIEDAD ESPAÑOLA DE MÉDICOS GENERALES Y DE FAMILIA</li> <li><input checked="" type="checkbox"/> GERENCIA DE ATENCIÓN PRIMARIA</li> <li><input checked="" type="checkbox"/> FUNDACIÓN PRIVADA ESCOLES UNIVERSITARIAS GIMBERNAT</li> <li><input checked="" type="checkbox"/> SOCIEDAD ESPAÑOLA DE MEDICINA INTENSIVA, CRÍTICA Y UNIDADES CORONARIAS (SEMICYUC)</li> <li><input type="checkbox"/> UNIVERSIDAD DE CANTABRIA</li> <li><input type="checkbox"/> SOCIEDAD ESPAÑOLA DE ENFERMERÍA INTENSIVA Y UNIDADES CORONARIAS (SEEIUC)</li> <li><input checked="" type="checkbox"/> COLEGIO OFICIAL DE FARMACÉUTICOS DE CANTABRIA</li> <li><input type="checkbox"/> SERVICIO CANTABRO DE SALUD</li> <li><input checked="" type="checkbox"/> CLÍNICAS DENS S.L.</li> <li><input checked="" type="checkbox"/> GERENCIA ÚNICA DE ÁREA DE LAREDO</li> <li><input checked="" type="checkbox"/> FUNDACIÓN MARQUES DE VALDECILLA-IFIMAV</li> <li><input checked="" type="checkbox"/> MGT COMUNICACIÓN (ORGANIZACIÓN DE CURSOS Y GRUPOS)- CAROLINA SOLANO RUIZ</li> <li><input checked="" type="checkbox"/> AYUNTAMIENTO DE POLANCO</li> <li><input checked="" type="checkbox"/> COLEGIO OFICIAL DE FISIOTERAPEUTAS DE CANTABRIA</li> <li><input checked="" type="checkbox"/> ASOCIACIÓN DE HIGIENISTAS BUCODENTALES DE CANTABRIA (HIDES)</li> <li><input checked="" type="checkbox"/> COLEGIO PROFESIONAL DE LOGOPEDAS DE CANTABRIA</li> <li><input type="checkbox"/> ASOCIACIÓN NACIONAL DE PSICÓLOGOS CLÍNICOS Y RESIDENTES (ANPIR) Vocalía CANTABRIA</li> <li><input checked="" type="checkbox"/> FUNDACIÓN PARA LA INVESTIGACIÓN EN PSICOTERAPIA Y PERSONALIDAD</li> <li><input checked="" type="checkbox"/> UNIVERSIDAD INTERNACIONAL MENENDEZ PELAYO</li> <li><input checked="" type="checkbox"/> AULA DE FORMACIÓN ORTODONTICA PARA HIGIENISTAS DENTALES</li> <li><input checked="" type="checkbox"/> AYUNTAMIENTO DE SANTANDER</li> <li><input checked="" type="checkbox"/> COLEGIO DE PODÓLOGOS DE CANTABRIA</li> <li><input checked="" type="checkbox"/> FEDERACIÓN NACIONAL DE HIGIENISTAS BUCODENTALES (HIDES)</li> <li><input checked="" type="checkbox"/> SOCIEDAD ESPAÑOLA DE ODONTOPEDIATRÍA</li> <li><input checked="" type="checkbox"/> AEGRIS. ASOCIACIÓN ESPAÑOLA DE GESTIÓN DE RIESGOS SANITARIOS.</li> <li><input type="checkbox"/> ANESVAL (ASOC. PARA LA FORM. Y DESAR. DEL CONOCIMIENTO EN ANESTESIOLOGÍA, REANIMACIÓN Y TERAPÉUTICA DEL DOLOR)</li> <li><input type="checkbox"/> ASOCIACIÓN CÁNTABRA DE MATRONAS</li> <li><input type="checkbox"/> ASOCIACIÓN ESPAÑOLA DE PSICODRAMA</li> <li><input checked="" type="checkbox"/> ASOCIACIÓN ESPAÑOLA PARA LA INVESTIGACIÓN Y DESARROLLO DE LA TERAPIA FAMILIAR</li> <li><input checked="" type="checkbox"/> CENORA, SOCIEDAD CENTRO NOROCCIDENTAL DE RADIOLOGÍA</li> <li><input checked="" type="checkbox"/> CÓDICE CANTABRIA</li> <li><input checked="" type="checkbox"/> CONSEJO GENERAL DE COLEGIOS OFICIALES DE FARMACÉUTICOS</li> <li><input type="checkbox"/> ESCUELA ESPAÑOLA DE PSICOTERAPIA Y FUNDACIÓN PARA LA INVESTIGACIÓN EN PSICOTERAPIA Y PERSONALIDAD</li> <li><input type="checkbox"/> GABINETE DE FISIOTERAPIA Y OSTEOPATÍA ISIDORO SAN JUSTO MOLLEDA</li> <li><input type="checkbox"/> IFIMAV</li> <li><input type="checkbox"/> ISABEL MUÑOZ MATE</li> <li><input checked="" type="checkbox"/> SANTANDER ORTHOP MEETING (SOCIEDAD PARA LA GESTIÓN DEL CONGRESO)</li> <li><input checked="" type="checkbox"/> SOCIEDAD CANTABRA DE MEDICINA FAMILIAR Y COMUNITARIA</li> <li><input checked="" type="checkbox"/> SOCIEDAD CENTRO NOROCCIDENTAL DE RADIOLOGÍA (CENORA)</li> <li><input type="checkbox"/> SOCIEDAD ESPAÑOLA DE TRASPLANTE (SET)</li> <li><input checked="" type="checkbox"/> TEDEC MEIJIFARMA</li> </ul> |
|---|---|

## RESUMEN DE DATOS POR COMISIONES PERMANENTES

AÑO	Nº DE COMISIÓN PERMANENTE	FECHA	ACREDITADAS	NO ACREDIT	DESESTIMADAS, NO ADMITIDAS,	TOTAL POR COMISIÓN
2008	1ª	29/09/2008	22	4	0	26
	2ª	24/10/2008	32	1	1	34
	3ª	19/11/2008	29	1	0	30
	4ª	15/12/2008	9	0	1	10
2009	5ª	19/01/2009	22	0	11	33
	6ª	20/02/2009	20	1	2	23
	7ª	19/03/2009	21	1	0	22
	8ª	28/04/2009	21	2	0	23
	9ª	28/05/2009	10	0	3	13
	10ª	15/07/2009	9	0	1	10
	11ª	28/08/2009	18	0	1	19
	12ª	30/09/2009	18	1	0	19
	13ª	27/10/2009	34	1	0	35
	14ª	09/12/2009	26	0	0	26
2010	15ª	21/01/2010	53	0	0	53
	16ª	03/03/2010	34	0	0	34
	17ª	29/03/2010	47	0	0	47
	18ª	19/04/2010	21	0	0	21
	19ª	20/05/2010	24	1	0	25
	20ª	22/06/2010	13	0	0	13
	21ª	08/09/2010	33	0	0	33
	22ª	08/10/2010	27	0	0	27
	23ª	10/11/2010	33	0	1	34
	24ª	03/12/2010	23	0	0	23
2011	25ª	19/01/2011	53	0	0	53
	26ª	15/02/2011	34	0	0	34
	27ª	03/03/2011	21	0	0	21
	28ª	07/04/2011	23	0	0	23
	29ª	05/05/2011	21	0	0	21
	30ª	07/06/2011	16	0	0	16
	31ª	15/07/2011	8	0	0	8
	32ª	02/09/2011	29	0	0	29
	33ª	05/10/2011	47	0	2	49
	34ª	25/10/2011	48	2	2	52
	35ª	21/11/2011	25	0	2	27
	36ª	19/12/2011	13	1	0	14
2012	37ª	18/01/2012	28	2	0	30
	38ª	10/02/2012	45	0	0	45
	39ª	13/03/2012	30	0	0	30
	40ª	23/04/2012	31	1	0	32
	41ª	21/05/2012	18	0	3	21
	42ª	06/06/2012	55	1	0	56
	43ª	12/07/2012	43	0	0	43
	44ª	07/08/2012	11	0	0	11
	45ª	12/09/2012	32	0	0	32
<b>Totales</b>			<b>1.230</b>	<b>20</b>	<b>30</b>	<b>1.280</b>
<b>%</b>			<b>96,1%</b>	<b>1,6%</b>	<b>2,3%</b>	<b>100%</b>



Entre el 1 de Agosto de 2008 y el 12 de Septiembre de 2012, la Secretaría Técnica de la Comisión de Formación Continuada de las Profesiones Sanitarias de Cantabria ha recibido un total de **1.345 solicitudes** para la acreditación de cursos de formación continuada.

En esta comisión permanente se han sometido al proceso de acreditación **32 solicitudes**, resultando todas ellas acreditadas. Una vez finalizada la reunión de la Comisión Permanente, los datos quedarán de esta forma:

- **1.250 solicitudes**, el **93%** de las solicitudes presentadas, habrán sido sometidas al proceso de evaluación puesto que reúnen los requisitos exigidos por la comisión nacional de formación continuada, respecto a destinatarios y áreas, habrán sido acreditadas (**1.230**) o rechazadas (**20**),
- En **30 solicitudes** no ha sido así, por lo que se ha desestimado la petición de acreditación, o bien el proveedor ha renunciado a su acreditación antes de su resolución, (**2%**).
- un **5%**, **65 solicitudes**, estarán en proceso de evaluación.

<b>EVALUADAS</b>	<b>1.250</b>	<b>93%</b>
<b>DESESTIMADAS/DESISTIMADAS</b>	<b>30</b>	<b>2%</b>
<b>EN PROCESO DE EVALUACIÓN</b>	<b>65</b>	<b>5%</b>
	<b>1.345</b>	<b>100 %</b>

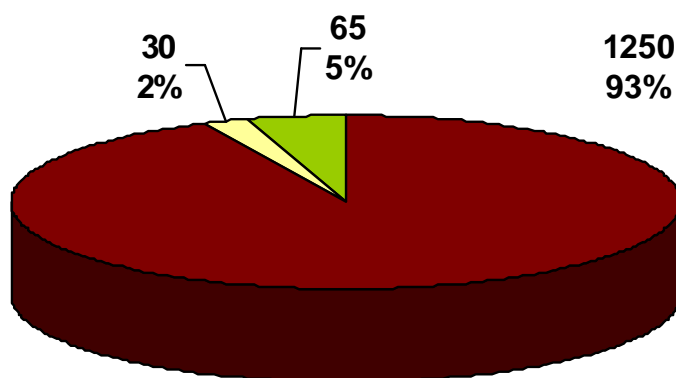

<span style="color: red;">■</span> <b>EVALUADAS</b>
<span style="color: yellow;">■</span> <b>DESESTIMADAS/DESISTIMADAS</b>
<span style="color: green;">■</span> <b>EN PROCESO DE EVALUACIÓN</b>

De las **1.250 solicitudes** evaluadas, **828 (66%)** son actividades presentadas por primera vez a acreditar (una primera edición), mientras que **422 (34%)** de las solicitudes, corresponden a ediciones sucesivas de actividades previamente acreditadas a nivel nacional o autonómico.

<b>1ª EDICIÓN</b>	<b>828</b>	<b>66%</b>
<b>EDICIONES SUCESSIVAS</b>	<b>422</b>	<b>34%</b>
	<b>1.250</b>	<b>100 %</b>

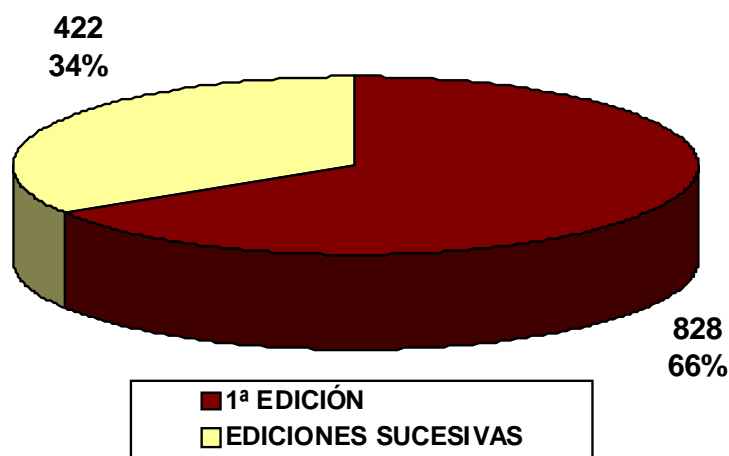

Del total de solicitudes evaluadas, **1.250**, ha habido **1.230 (98%)** que han superado el proceso de acreditación, y **20 (2%)** que no lo han superado.

<b>ACREDITABLES</b>	<b>1.230</b>	<b>98%</b>
<b>NO ACREDITABLES</b>	<b>20</b>	<b>2%</b>
	<b>1.250</b>	<b>100%</b>

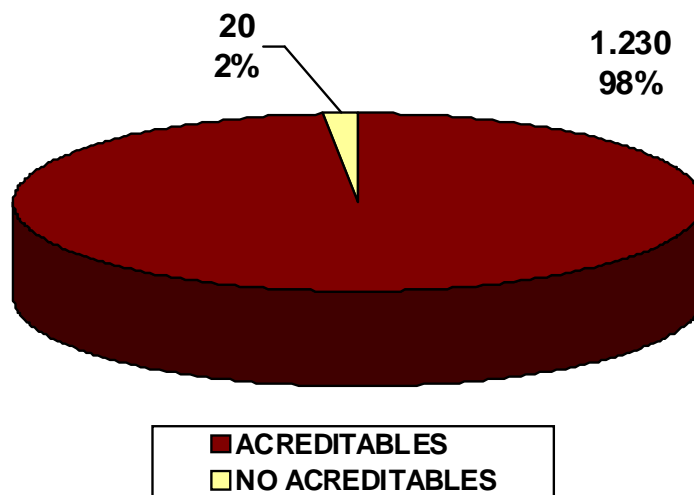



**GOBIERNO  
de  
CANTABRIA**  
CONSEJERÍA DE SANIDAD  
Y SERVICIOS SOCIALES  
Dirección General de Ordenación  
y Atención Sanitaria



## COMISIÓN PERMANENTE

45ª Reunión

12 de Septiembre de 2012

En esta comisión permanente se presentarán **32 solicitudes de acreditación**, que han superado el proceso de acreditación, las cuales suponen un total de **37 actividades formativas**.

### NÚMERO DE ACTIVIDADES EVALUADAS POR ENTIDAD PROVEEDORA

PROVEEDOR	Nº DE SOLICITUDES
AGRUPACION DE TRABAJADORES INDEPENDIENTES	1
ASOCIACION DE ENFERMERAS DE PEDIATRÍA EN A. PRIMARIA (AENFPAP)	1
COLEGIO OFICIAL DE ENFERMERÍA DE CANTABRIA	1
COLEGIO OFICIAL DE FARMACEUTICOS DE CANTABRIA	1
COLEGIO PROFESIONAL DE FISIOTERAPEUTAS DE CANTABRIA	1
COLEGIO PROFESIONAL DE LOGOPEDAS DE CANTABRIA	1
CONSEJO GENERAL DE COLEGIOS OFICIALES DE FARMACEÚTICOS	1
FUNDACION DEL COLEGIO OFICIAL DE MEDICOS DE CANTABRIA	2
FUNDACION PARA LA INVESTIGACION EN PSICOTERAPIA Y PERSONALIDAD	1
FUNDACION PRIVADA ESCOLES UNIVERSITARIAS GIMBERNAT	1
GERENCIA DE ATENCION ESPECIALIZADA AREAS III Y IV	3
GERENCIA DE ATENCION PRIMARIA	1
HOSPITAL UNIVERSITARIO MARQUES DE VALDECILLA	4
HOSPITAL VIRTUAL VALDECILLA	6
ICOMED JAVIER RODRIGUEZ PALENCIA	1
SERVICIO CANTABRO DE SALUD - SUBD. DE DES. Y CALIDAD ASISTENCIAL	2
SOCIEDAD ESPAÑOLA DE TRANSPLANTE	1
UNIVERSIDAD DE CANTABRIA	2
UNIVERSIDAD INTERNACIONAL MENÉNDEZ PELAYO (UIMP)	1
<b>TOTAL</b>	<b>32 SOLICITUDES</b>

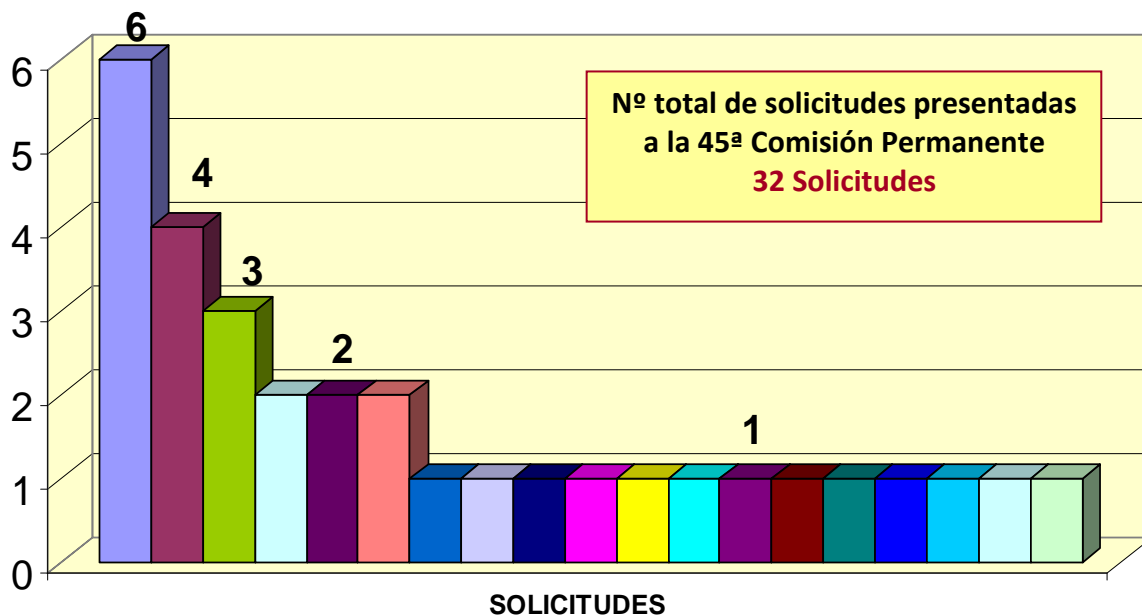

- HOSPITAL VIRTUAL VALDECILLA
- HOSPITAL UNIVERSITARIO MARQUES DE VALDECILLA
- GERENCIA DE ATENCION ESPECIALIZADA AREAS DE SALUD DE TORRELAVEGA-REINOSA: HOSPITALES SIERRALLANA Y TRES MARES
- SERVICIO CANTABRO DE SALUD - SUBD. DE DESARROLLO Y CALIDAD ASISTENCIAL
- UNIVERSIDAD DE CANTABRIA
- FUNDACION DEL COLEGIO OFICIAL DE MEDICOS DE CANTABRIA
- AGRUPACION DE TRABAJADORES INDEPENDIENTES
- ASOCIACION DE ENFERMERAS DE PEDIATRÍA EN ATENCION PRIMARIA (AENFPAP)
- COLEGIO OFICIAL DE ENFERMERÍA DE CANTABRIA
- COLEGIO OFICIAL DE FARMACEUTICOS DE CANTABRIA
- COLEGIO PROFESIONAL DE FISIOTERAPEUTAS DE CANTABRIA
- COLEGIO PROFESIONAL DE LOGOPEDAS DE CANTABRIA
- CONSEJO GENERAL DE COLEGIOS OFICIALES DE FARMACEÚTICOS
- FUNDACION PARA LA INVESTIGACION EN PSICOTERAPIA Y PERSONALIDAD
- FUNDACION PRIVADA ESCOLES UNIVERSITARIAS GIMBERNAT
- GERENCIA DE ATENCION PRIMARIA
- ICOMED JAVIER RODRIGUEZ PALENCIA
- SOCIEDAD ESPAÑOLA DE TRANSPLANTE
- UNIVERSIDAD INTERNACIONAL MENÉNDEZ PELAYO (UIMP)

## SOLICITUDES DE ACTIVIDADES PRESENTADAS A LA 45ª COMISIÓN PERMANENTE

COMISIÓN PERMANENTE	FECHA	ACREDITADAS	NO ACREDITADAS	DESESTIMADAS NO ADMITIDAS	TOTAL COMISIÓN
<b>45ª REUNIÓN</b>	12/09/2012	<b>32</b>	<b>0</b>	<b>0</b>	<b>32</b>

Las 32 solicitudes presentadas a acreditar en esta comisión, se corresponden con 37 actividades formativas, ya que dentro de dichas solicitudes hay 5 actividades sucesivas.

<b>SOLICITUDES PRESENTADAS</b>	32
<b>EDICIONES SUCESIVAS DENTRO DE LA SOLICITUD</b>	5
<b>TOTAL</b>	<b>37 ACTIVIDADES</b>

**SOLICITUDES ACREDITADAS ..... 32**

### ACREDITADAS

#### EDICIONES SUCESIVAS (2 Solicitudes)

Nº	NOMBRE DE LA ACTIVIDAD	PROVEEDOR	Nº CRÉDITOS	Nº EXPEDIENTE	Nº EDICIONES
255	ELABORACION Y PRESENTACION DE COMUNICACIONES EN REUNIONES CIENTIFICAS	GERENCIA DE ATENCION ESPECIALIZADA AREAS DE SALUD DE TORRELAVEGA-REINOSA: HOSPITALES SIERRALLANA Y TRES MARES	4,2	13.392-635/10	4
256	INTRODUCCION A LA BIOETICA CLINICA	HOSPITAL UNIVERSITARIO MARQUES DE VALDECILLA	3,9	3.057-551/10	1

## ACREDITADAS

1ª EDICIÓN (30 Solicitudes)

Nº	NOMBRE DE LA ACTIVIDAD	PROVEEDOR	Nº CRÉDITOS	ÍNDICE CUANTIT.	ÍNDICE CUALITAT.	Nº EDICIONES
189	PROYECTO PROMETEO: ALTERACIONES DE LOS LÍPIDOS POSTRASPLANTE RENAL	SOCIEDAD ESPAÑOLA DE TRANSPLANTE	14,3	7	2,04	1
194	INTRODUCCION A LA BIOETICA CLINICA	GERENCIA DE ATENCION ESPECIALIZADA AREAS DE SALUD DE TORRELAVEGA-REINOSA: HOSPITALES SIERRALLANA Y TRES MARES	2,1	1,1	1,9	1
210	CURSO DE FORMACION EN FACTORES COMUNES EN PSICOTERAPIA	FUNDACION PARA LA INVESTIGACION EN PSICOTERAPIA Y PERSONALIDAD	10,4	6,16	1,69	1
211	PROCESO DE ATENCION DE ENFERMERÍA EN LOS SINDROMES GERIATRICOS	COLEGIO OFICIAL DE ENFERMERÍA DE CANTABRIA	10,7	5,76	1,85	1
212	VALORACION Y TRATAMIENTO OSTEOPÁTICO DE LA PELVIS	ICOMED JAVIER RODRIGUEZ PALENCIA	8,4	5,54	1,51	1
213	INICIACION A LA FISIOTERAPIA URO- GINECOLOGICA: KINIESTESIS PERINEAL E INSTRUMENTAL	FUNDACION PRIVADA ESCOLES UNIVERSITARIAS GIMBERNAT	7,6	3,5	2,16	1
216	IV JORNADA FORMATIVA DE LA ASOCIACION DE ENFERMERAS DE PEDIATRÍA EN ATENCION PRIMARIA "PATOLOGIA NEUMOLOGICA EN EL NIÑO	ASOCIACION DE ENFERMERAS DE PEDIATRÍA EN ATENCION PRIMARIA (AENFPAP)	1	0,55	1,8	1

Nº	NOMBRE DE LA ACTIVIDAD	PROVEEDOR	Nº CRÉDITOS	ÍNDICE CUANTIT.	ÍNDICE CUALITAT.	Nº EDICIONES
217	PILATES Y CONTROL MOTOR APLICADO A LA FISIOTERAPIA. EJERCICIOS DE MAT (2)	COLEGIO PROFESIONAL DE FISIOTERAPEUTAS DE CANTABRIA	8,3	4,32	1,93	1
218	I CURSO DE ACTUALIZACION EN URGENCIAS DE ATENCION PRIMARIA. MODULO 1. CUESTIONES MÉDICO-LEGALES DE MANEJO EN LOS SERVICIOS DE URGENCIA DE ATENCION PRIMARIA	FUNDACION DEL COLEGIO OFICIAL DE MEDICOS DE CANTABRIA	4,2	1,98	2,13	1
219	II JORNADAS CANTABRAS SOBRE ICTUS	SERVICIO CANTABRO DE SALUD - SUBD. DE DESARROLLO Y CALIDAD ASISTENCIAL	2,5	1,62	1,54	1
222	ATENCION INTEGRAL EN EL SINDROME CORONARIO AGUDO CON ELEVACION DEL SEGMENTO ST	SERVICIO CANTABRO DE SALUD - SUBD. DE DESARROLLO Y CALIDAD ASISTENCIAL	8	3,6	2,21	1
224	DERECHO SANITARIO Y SOCIO SANITARIO	UNIVERSIDAD DE CANTABRIA	7,6	5,11	1,49	1
228	GESTION CLINICA Y SISTEMAS DE INFORMACION SANITARIA	UNIVERSIDAD DE CANTABRIA	8,7	5,13	1,7	1
231	XVIII CONGRESO NACIONAL FARMACEÚTICO	CONSEJO GENERAL DE COLEGIOS OFICIALES DE FARMACEÚTICOS	2,3	1,43	1,6	1
236	ABORDAJE INTEGRAL DEL CANCER. EL MODELO DE CANCER DE PULMON	UNIVERSIDAD INTERNACIONAL MENÉNDEZ PELAYO (UIMP)	1,2	0,85	1,45	1





Nº	NOMBRE DE LA ACTIVIDAD	PROVEEDOR	Nº CRÉDITOS	ÍNDICE CUANTIT.	ÍNDICE CUALITAT.	Nº EDICIONES
239	LOS SERVICIOS DE URGENCIA EN EL PARTO EXTRAHOSPITALARIO	GERENCIA DE ATENCION PRIMARIA	<b>0,4</b>	0,22	1,79	3
243	UTILIZACION DEL FIBROBRONCOSCOPIO EN EL MANEJO DE LA VÍA AÉREA DIFÍCIL	HOSPITAL VIRTUAL VALDECILLA	<b>0,9</b>	0,52	1,79	1
244	REANIMACION CARDIOPULMONAR PEDIÁTRICA Y NEONATAL	HOSPITAL VIRTUAL VALDECILLA	<b>1,1</b>	0,55	2,01	1
245	TOMA DE DECISIONES EN EL MANEJO DE LA VÍA AÉREA DIFÍCIL	HOSPITAL VIRTUAL VALDECILLA	<b>0,9</b>	0,52	1,72	1
246	MANEJO BÁSICO DE LA VÍA AEREA	HOSPITAL VIRTUAL VALDECILLA	<b>0,9</b>	0,52	1,79	1
247	MANEJO DE EVENTOS CRITICOS - MODULO 2	HOSPITAL VIRTUAL VALDECILLA	<b>1,1</b>	0,55	2,01	1
248	MANEJO DE EVENTOS CRITICOS- MODULO 1	HOSPITAL VIRTUAL VALDECILLA	<b>1,1</b>	0,55	2,01	1
249	DISFAGIA Y TRASTORNOS DE LA ALIMENTACION EN PEDIATRÍA	COLEGIO PROFESIONAL DE LOGOPEDAS DE CANTABRIA	<b>4,3</b>	2,04	2,1	1

Nº	NOMBRE DE LA ACTIVIDAD	PROVEEDOR	Nº CRÉDITOS	ÍNDICE CUANTIT.	ÍNDICE CUALITAT.	Nº EDICIONES
250	I CURSO DE ACTUALIZACION EN URGENCIAS DE ATENCION PRIMARIA. MODULO 2. URGENCIAS DEL APARATO CARDIOVASCULAR Y RESPIRATORIO EN ATENCION PRIMARIA	FUNDACION DEL COLEGIO OFICIAL DE MEDICOS DE CANTABRIA	8,4	3,87	2,17	1
251	CURSO DE FITOTERAPIA PARA FARMACEÚTICOS	COLEGIO OFICIAL DE FARMACEUTICOS DE CANTABRIA	2,1	1,76	1,19	1
253	X JORNADA DE ACTUALIZACION MÉDICO-QUIRURGICA: ABORDAJE L.E.S.S. (PUERTO ÚNICO) EN CIRUGÍA ABDOMINAL	GERENCIA DE ATENCION ESPECIALIZADA AREAS DE SALUD DE TORRELAVEGA-REINOSA: HOSPITALES SIERRALLANA Y TRES MARES	3,4	1,76	1,92	1
254	PREVENCIÓN DE ULCERAS POR PRESION Y MOVILIZACION DE PACIENTES PARA PERSONAL SANITARIO	AGRUPACION DE TRABAJADORES INDEPENDIENTES	4,5	2,2	2,04	1
259	MANEJO DE LAS ÚLCERAS NEOPLÁSICAS	HOSPITAL UNIVERSITARIO MARQUES DE VALDECILLA	0,4	0,22	1,85	1
261	CUIDADOS DE LA BOCA. DETERIORO DE LA MUCOSA ORAL	HOSPITAL UNIVERSITARIO MARQUES DE VALDECILLA	0,4	0,22	1,73	1
268	TRATAMIENTO ANTIMICROBIANO DE ENFERMOS GRAVES EN EL AMBITO HOSPITALARIO	HOSPITAL UNIVERSITARIO MARQUES DE VALDECILLA	0,5	0,28	1,89	1

Del total de actividades presentadas como PRIMERA EDICIÓN, los datos relativos a la calidad de las actividades se muestran a continuación:

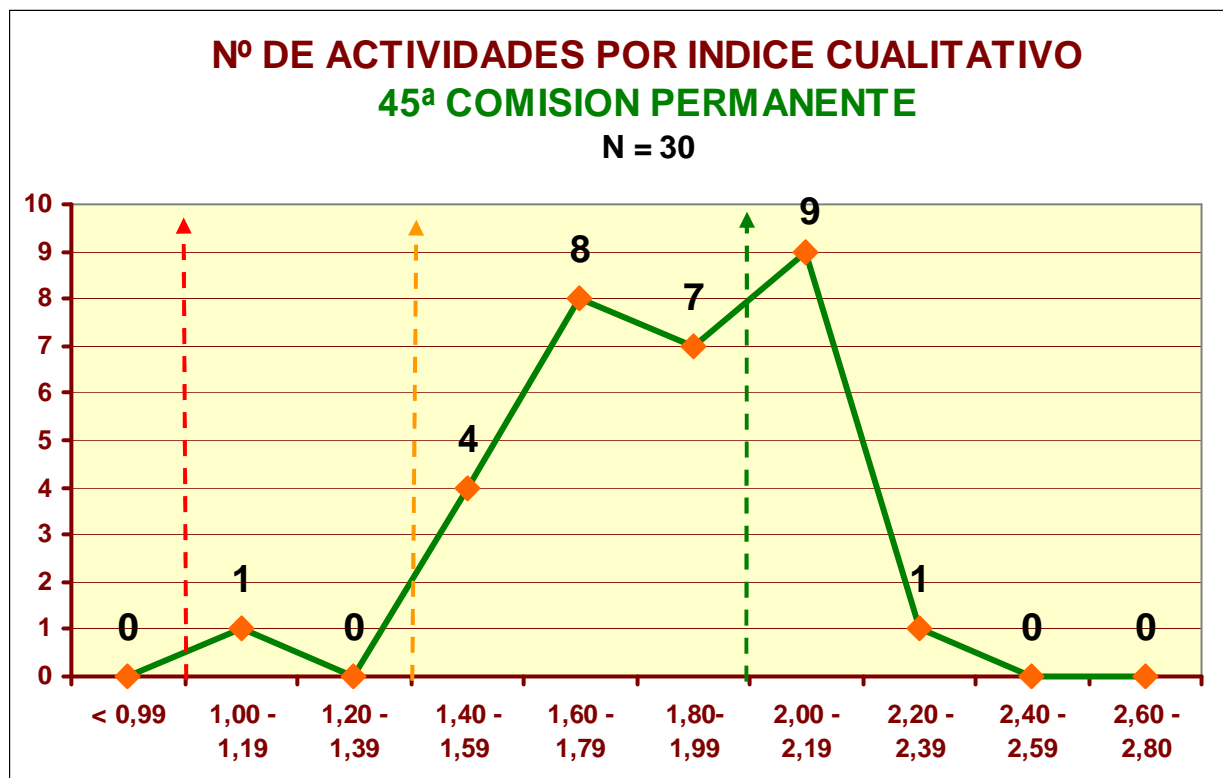

Todas las actividades presentadas a acreditar en esta Comisión Permanente han cumplido el nivel de calidad estipulado (valor del componente cualitativo igual o superior a 1). Respecto a actividades que poseen un índice cualitativo **BAJO** (entre 1 y 1,39) suponen un **3,3%**, mientras que en el nivel **MEDIO**, (entre 1,40 y 1,99), son un **63,3%**, y con un nivel **ALTO** de calidad (a partir de 2,00) suponen un **33,4%**.

→ NOTA IMPORTANTE: (En el caso de que se apruebe considerar un 1,40 de componente cualitativo en lugar del 1 que existe ahora, 1 actividad no hubiera sido acreditada, lo que supondría un **3,3%**).

## CARACTERÍSTICAS DE LAS 37 ACTIVIDADES ACREDITADAS

### POR EL TIPO DE ACTIVIDAD

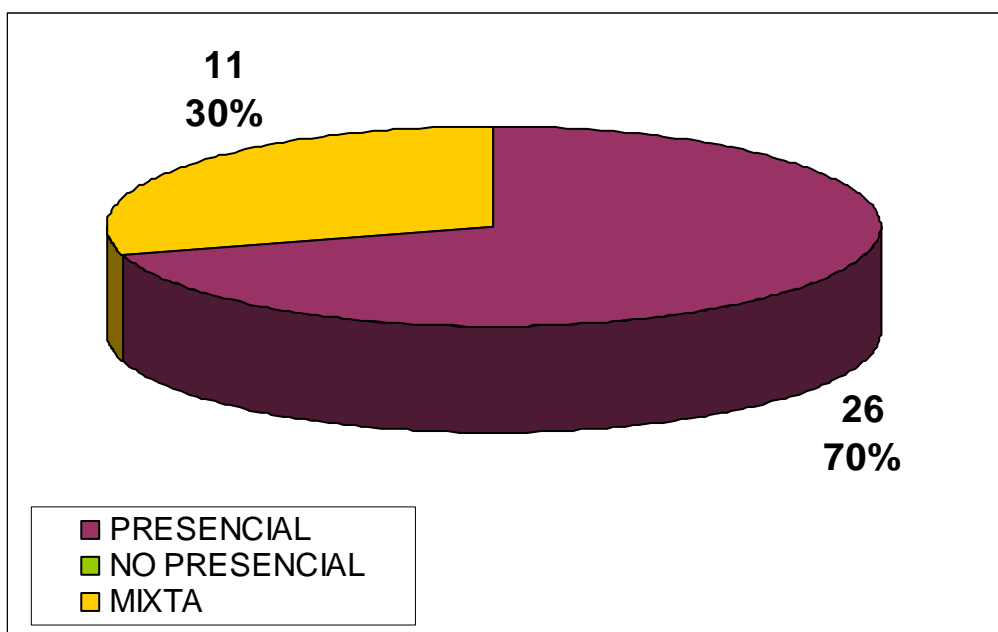

### POR NUMERO DE EDICIONES

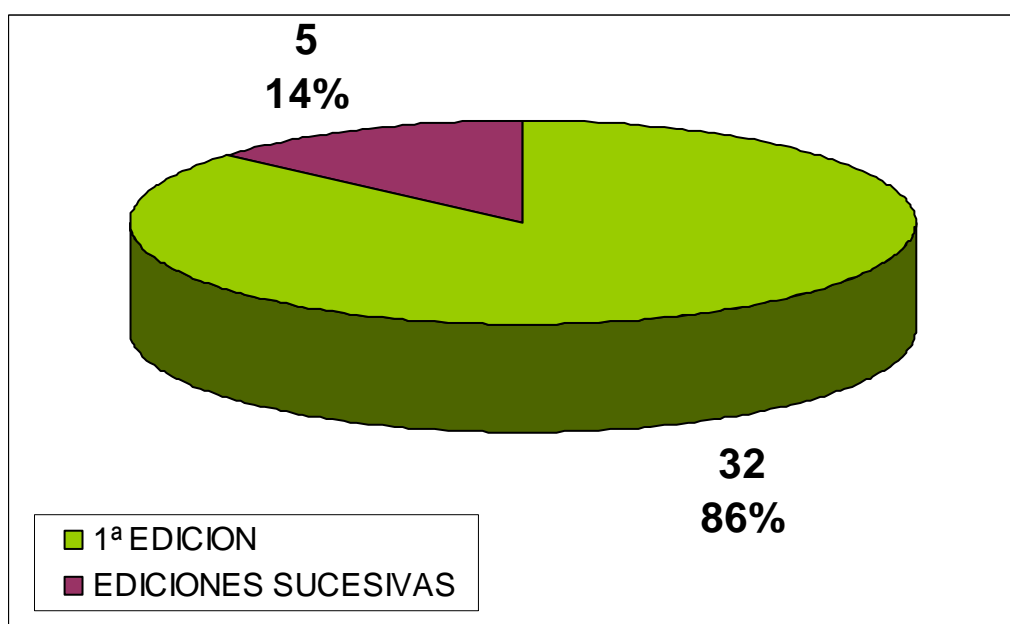

## POR EL FORMATO DE LA ACTIVIDAD

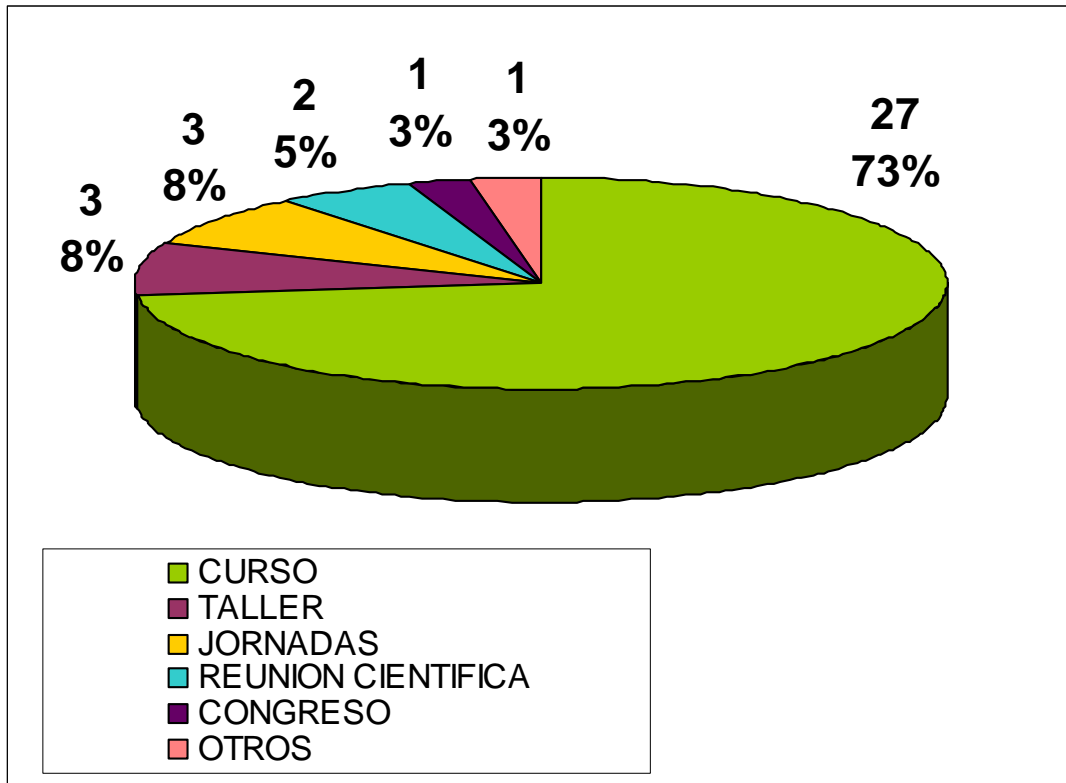

## AREA DE CONOCIMIENTO

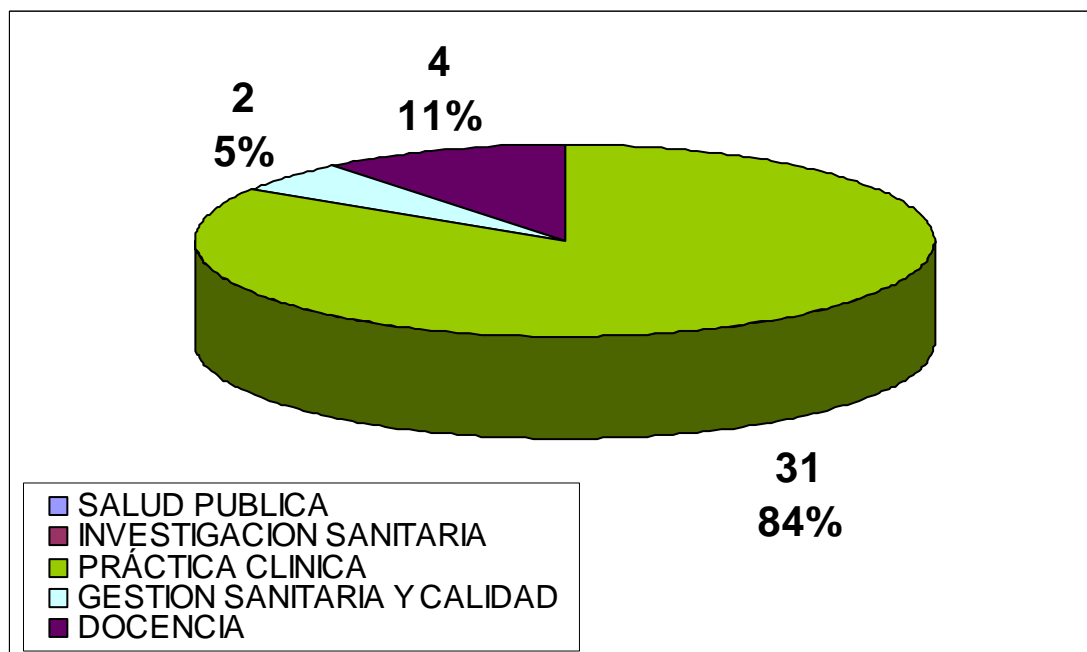

## POR LOS PROFESIONALES A LOS QUE SE DIRIGE LA ACTIVIDAD

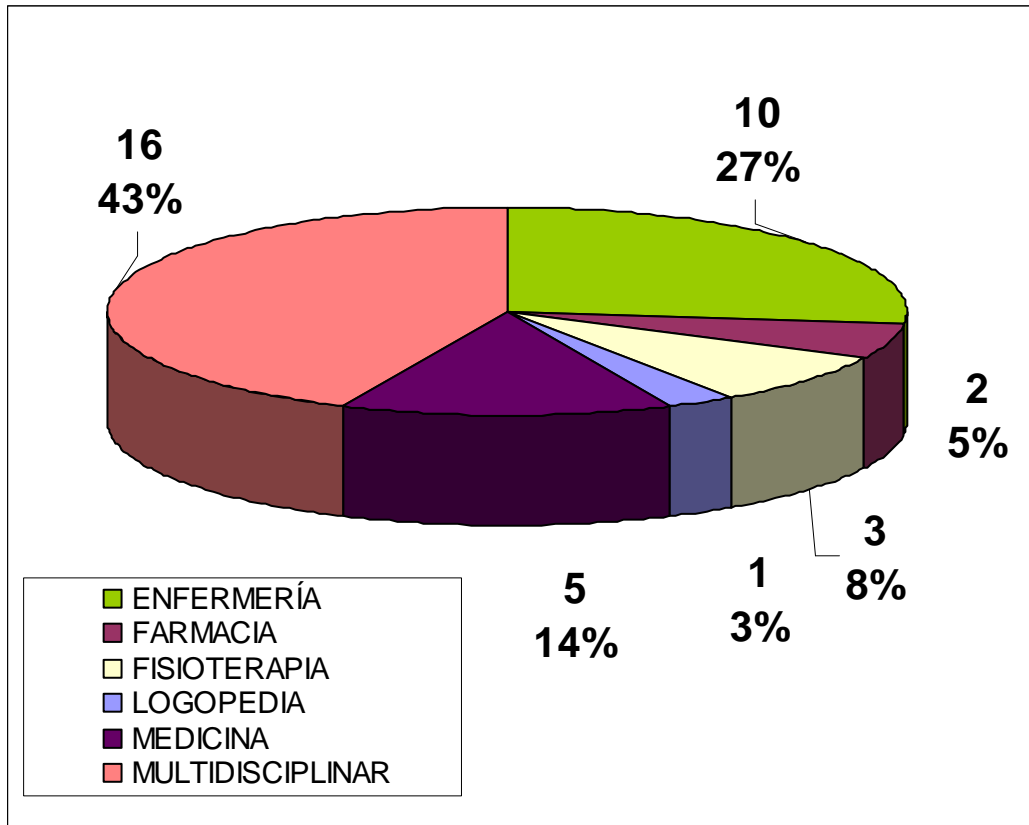

## NÚMERO DE ALUMNOS

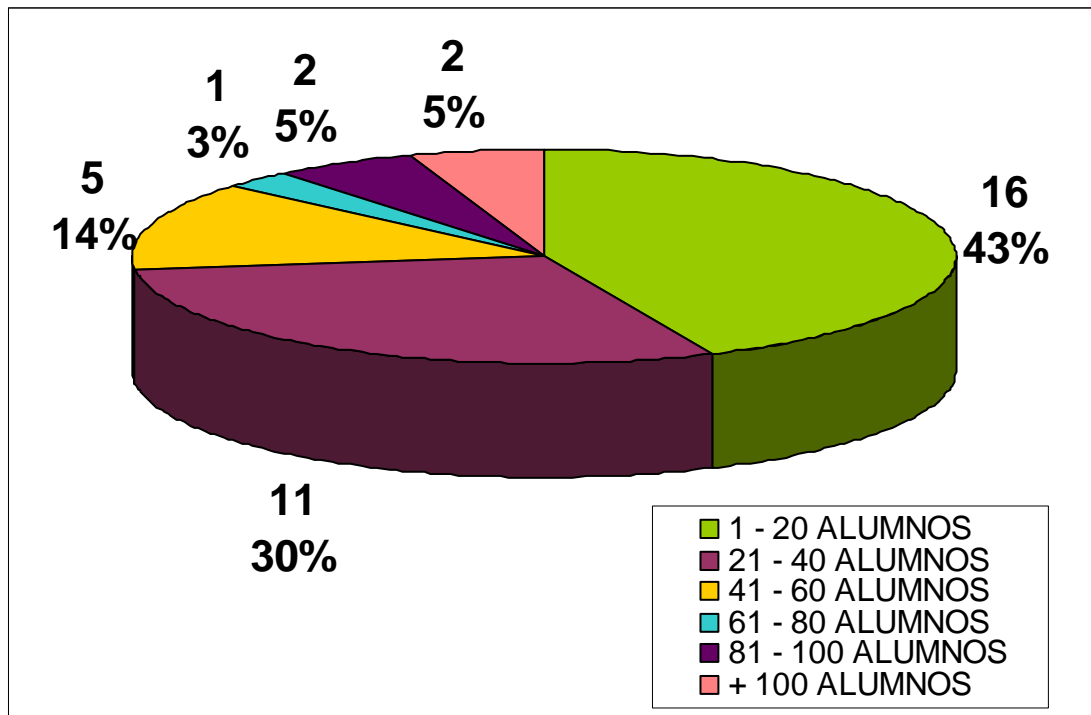

## DURACIÓN EN HORAS

