

MEMORIA DE ACTIVIDADES

**46^a
COMISIÓN PERMANENTE**

4 de Octubre de 2012



**COMISIÓN DE FORMACIÓN
CONTINUADA DE LAS
PROFESIONES SANITARIAS
DE LA COMUNIDAD AUTÓNOMA
DE CANTABRIA**

TOTAL DE ACTIVIDADES PRESENTADAS A ACREDITAR POR ENTIDAD (desde el 1 de agosto de 2008)

ENTIDAD	Nº DE SOLICITUDES
ACTES - ASOCIACION CANTABRA DE TECNICOS ESPECIALISTAS SANITARIOS	6
AEGRIS. ASOCIACIÓN ESPAÑOLA DE GESTIÓN DE RIESGOS SANITARIOS.	1
AGRUPACIÓN DE TRABAJADORES INDEPENDIENTES	1
ALBERTO PEREZ GOMEZ	3
ANESVAL (ASOCIACION PARA LA FORMACION Y DESARROLLO DEL CONOCIMIENTO EN ANESTESIOLOGÍA, REANIMACION Y TERAPEUTICA DEL DOLOR)	1
ASEEDAR-TD (ASOCIACION ESPAÑOLA DE ENFERMERIA DE ANESTESIA REANIMACION Y TERAPIA DEL DOLOR)	1
ASOCIACIÓN CÁNTABRA DE MATRONAS	1
ASOCIACIÓN DE ENFERMERAS DE PEDIATRÍA EN ATENCIÓN PRIMARIA (AENFPAP)	4
ASOCIACIÓN DE HIGIENISTAS BUCODENTALES DE CANTABRIA (HIDES)	5
ASOCIACION ESPAÑOLA DE ENFERMERIA DE LA INFANCIA	1
ASOCIACIÓN ESPAÑOLA DE PSICODRAMA	1
ASOCIACION ESPAÑOLA HHT	1
ASOCIACION ESPAÑOLA PARA LA INVESTIGACION Y DESARROLLO DE LA TERAPIA FAMILIAR	1
ASOCIACIÓN FURGEM	5
ASOCIACIÓN NACIONAL DE PSICÓLOGOS CLÍNICOS Y RESIDENTES (ANPIR) Vocalía CANTABRIA	4
AULA DE FORMACIÓN ORTODONTICA PARA HIGIENISTAS DENTALES	4
AULA DE SIMULACIÓN CLÍNICA. UNIVERSIDAD DE CANTABRIA (ASIUC)	1
AYUNTAMIENTO DE PIÉLAGOS - AULA DE FORMACIÓN	121
AYUNTAMIENTO DE POLANCO	6
AYUNTAMIENTO DE SANTANDER	2
CENORA, SOCIEDAD CENTRO NORTE DE RADIOLOGÍA	1
CENTRO DE ENTRENAMIENTO EN SITUACIONES CRÍTICAS. HUMV.	6

ENTIDAD	Nº DE SOLICITUDES
CENTRO DE FISIOTERAPIA Y REHABILITACIÓN PGR	1
CENTRO DE FORMACIÓN ACADEMIA ALPE	2
CLÍNICAS DENS S.L.	8
CÓDICE CANTABRIA	1
COLEGIO DE PODÓLOGOS DE CANTABRIA	2
COLEGIO OFICIAL DE ENFERMERÍA DE CANTABRIA	47
COLEGIO OFICIAL DE FARMACÉUTICOS DE CANTABRIA	11
COLEGIO OFICIAL DE FISIOTERAPEUTAS DE CANTABRIA	6
COLEGIO OFICIAL DE INGENIEROS INDUSTRIALES DE CANTABRIA	1
COLEGIO OFICIAL DE MÉDICOS DE CANTABRIA	13
COLEGIO OFICIAL DE ODONTÓLOGOS Y ESTOMATÓLOGOS DE CANTABRIA	10
COLEGIO OFICIAL VETERINARIO DE CANTABRIA	3
COLEGIO PROFESIONAL DE LOGOPEDAS DE CANTABRIA	5
CONSEJO GENERAL DE COLEGIOS OFICIALES DE FARMACÉUTICOS	1
COSSIO FORMACIÓN	21
DELEGACIÓN DEL COLEGIO DE ÓPTICOS-OPTOMETRISTAS DE CANTABRIA	1
DIRECCIÓN GENERAL DE ORDENACIÓN Y ATENCIÓN SANITARIA. CONSEJERIA DE SANIDAD	4
DIRECCIÓN GENERAL DE SALUD PÚBLICA. CONSEJERIA DE SANIDAD	34
ESCUELA ESPAÑOLA DE PSICOTERAPIA	2
ESCUELA ESPAÑOLA DE PSICOTERAPIA Y FUNDACIÓN PARA LA INVESTIGACIÓN EN PSICOTERAPIA Y PERSONALIDAD	1
FEDERACIÓN NACIONAL DE HIGIENISTAS BUCODENTALES (HIDES)	2
FISIOMED - JAVIER RODRÍGUEZ PALENCIA	9
FUNDACIÓN DEL COLEGIO OFICIAL DE MÉDICOS DE CANTABRIA	34

ENTIDAD	Nº DE SOLICITUDES
FUNDACIÓN MARQUÉS DE VALDECILLA	71
FUNDACIÓN MARQUES DE VALDECILLA - BANCO DE SANGRE Y TEJIDOS DE CANTABRIA	1
FUNDACIÓN MARQUES DE VALDECILLA-IFIMAV	7
FUNDACIÓN PARA LA INVESTIGACIÓN EN PSICOTERAPIA Y PERSONALIDAD	5
FUNDACIÓN PRIVADA ESCOLES UNIVERSITARIAS GIMBERNAT	32
GABINETE DE FISIOTERAPIA Y OSTEOPATÍA ISIDORO SAN JUSTO MOLLEDA	1
GERENCIA DE ATENCIÓN ESPECIALIZADA ÁREAS DE SALUD TORRELAVEGA-REINOSA (HOSPITALES SIERRALLANA Y TRES MARES)	53
GERENCIA DE ATENCIÓN PRIMARIA	33
GERENCIA DEL SERVICIO CANTABRO DE SALUD	1
GERENCIA UNICA DE AREA DE LAREDO	8
GERENCIAS DE ATENCION PRIMARIA Y DE ATENCION ESPECIALIZADA (TORRELAVEGA-REINOSA)	7
GRUPO CENTRO DE ESTUDIOS COSSIO	30
HOSPITAL DE LAREDO	86
HOSPITAL SIERRALLANA	164
HOSPITAL UNIVERSITARIO "MARQUÉS DE VALDECILLA"	134
HOSPITAL VIRTUAL VALDECILLA	68
ICOMED - JAVIER RODRIGUEZ PALENCIA	8
IFIMAV	1
INSTITUTO CANTABRO DE SERVICIOS SOCIALES	1
ISABEL MUÑOZ MATE	1
MGT COMUNICACIÓN (ORGANIZACIÓN DE CURSOS Y GRUPOS) - CAROLINA SOLANO RUIZ	7
OSPC - FMV	1
RIVENDEL GRUPOS Y ORGANIZACIONES	2

ENTIDAD	Nº DE SOLICITUDES
SANTANDER ORTHOP MEETING (SOCIEDAD PARA LA GESTION DEL CONGRESO)	1
SEINORTE	1
SEMERGEN	16
SEMERGEN CANTABRIA	4
SERVICIO CANTABRO DE SALUD	10
SOCIEDAD CANTABRA DE HIPERTENSION ARTERIAL (SCHTA)	6
SOCIEDAD CANTABRA DE MEDICINA FAMILIAR Y COMUNITARIA	1
SOCIEDAD CASTELLA-LEONESA Y CANTABRA DE PATOLOGÍA RESPIRATORIA	1
SOCIEDAD CENTRO NORTE DE RADIOLOGÍA (CENORA)	1
SOCIEDAD ESPAÑOLA DE CONTRACEPCION	11
SOCIEDAD ESPAÑOLA DE ENFERMERÍA INTENSIVA Y UNIDADES CORONARIAS (SEEIUC)	15
SOCIEDAD ESPAÑOLA DE MEDICINA INTENSIVA, CRITICA Y UNIDADES CORONARIAS (SEMICYUC)	25
SOCIEDAD ESPAÑOLA DE MÉDICOS GENERALES Y DE FAMILIA	38
SOCIEDAD ESPAÑOLA DE NEFROLOGÍA	1
SOCIEDAD ESPAÑOLA DE ODONTOPEDIATRÍA	2
SOCIEDAD ESPAÑOLA DE TRASPLANTE (SET)	1
SOCIEDAD MÉDICA ESPAÑOLA DE FONIATRÍA (SOMEF)	2
SOCIEDAD NORTE DE MEDICINA PREVENTIVA Y SALUD	1
SUBDIRECCIÓN DE DESARROLLO Y CALIDAD ASISTENCIAL - SERVICIO CANTABRO DE SALUD	75
TEDEC MEIJI FARMA	1
UNIVERSIDAD DE CANTABRIA	21
UNIVERSIDAD INTERNACIONAL MENENDEZ PELAYO	4
UTESCAN	1
TOTAL	91 ENTIDADES
	1.357 SOL.

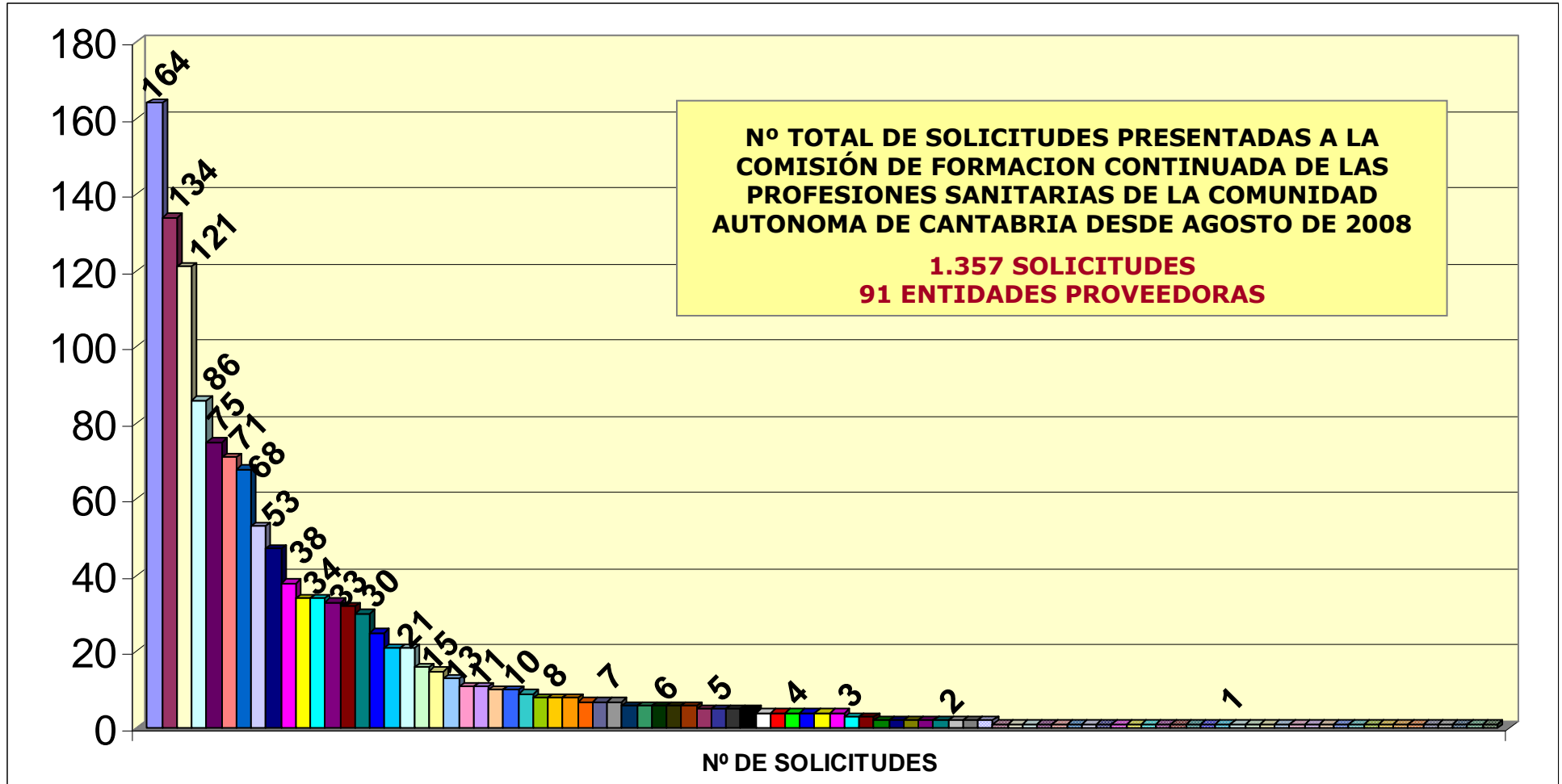

- | | |
|---|---|
| <ul style="list-style-type: none"> <input type="checkbox"/> HOSPITAL SIERRALLANA <input type="checkbox"/> AYUNTAMIENTO DE PIÉLAGOS - AULA DE FORMACIÓN <input checked="" type="checkbox"/> SUBDIRECCIÓN DE DESARROLLO Y CALIDAD ASISTENCIAL - SERVICIO CANTABRO DE SALUD <input checked="" type="checkbox"/> HOSPITAL VIRTUAL VALDECILLA <input checked="" type="checkbox"/> COLEGIO OFICIAL DE ENFERMERÍA DE CANTABRIA <input checked="" type="checkbox"/> DIRECCIÓN GENERAL DE SALUD PÚBLICA. CONSEJERIA DE SANIDAD <input checked="" type="checkbox"/> GERENCIA DE ATENCIÓN PRIMARIA <input checked="" type="checkbox"/> GRUPO CENTRO DE ESTUDIOS COSSIO <input checked="" type="checkbox"/> COSSIO FORMACIÓN <input type="checkbox"/> SEMERGEN <input type="checkbox"/> COLEGIO OFICIAL DE MÉDICOS DE CANTABRIA <input type="checkbox"/> SOCIEDAD ESPAÑOLA DE CONTRACEPCION <input checked="" type="checkbox"/> COLEGIO OFICIAL DE ODONTÓLOGOS Y ESTOMATÓLOGOS DE CANTABRIA <input checked="" type="checkbox"/> CLÍNICAS DENS S.L. <input checked="" type="checkbox"/> ICOMED - JAVIER RODRIGUEZ PALENCIA <input checked="" type="checkbox"/> GERENCIAS DE A.PRIMARIA Y DE A. ESPECIALIZADA (TORRELAVEGA-REINOSA) <input checked="" type="checkbox"/> ACTES - ASOCIACION CANTABRA DE TECNICOS ESPECIALISTAS SANITARIOS <input checked="" type="checkbox"/> CENTRO DE ENTRENAMIENTO EN SITUACIONES CRÍTICAS. HUMV. <input checked="" type="checkbox"/> SOCIEDAD CANTABRA DE HIPERTENSION ARTERIAL (SCHTA) <input checked="" type="checkbox"/> ASOCIACIÓN FURGEM <input checked="" type="checkbox"/> FUNDACIÓN PARA LA INVESTIGACIÓN EN PSICOTERAPIA Y PERSONALIDAD <input checked="" type="checkbox"/> ASOCIACIÓN NACIONAL DE PSICÓLOGOS CLÍNICOS Y RESIDENTES (ANPIR) Vocalía CANTABRIA <input checked="" type="checkbox"/> SEMERGEN CANTABRIA <input checked="" type="checkbox"/> AULA DE FORMACIÓN ORTODONTICA PARA HIGIENISTAS DENTALES <input checked="" type="checkbox"/> COLEGIO OFICIAL VETERINARIO DE CANTABRIA <input checked="" type="checkbox"/> CENTRO DE FORMACIÓN ACADEMIA ALPE <input checked="" type="checkbox"/> ESCUELA ESPAÑOLA DE PSICOTERAPIA <input type="checkbox"/> RIVENDEL GRUPOS Y ORGANIZACIONES <input type="checkbox"/> SOCIEDAD MÉDICA ESPAÑOLA DE FONIATRÍA (SOMEF) <input type="checkbox"/> AGRUPACIÓN DE TRABAJADORES INDEPENDIENTES <input checked="" type="checkbox"/> ASEEDAR-TD (ASOCIACION ESPAÑOLA DE ENFERMERIA DE ANESTESIA REANIMACION Y TERAPIA DEL DOLOR) <input checked="" type="checkbox"/> ASOCIACION ESPAÑOLA DE ENFERMERIA DE LA INFANCIA <input checked="" type="checkbox"/> ASOCIACIÓN ESPAÑOLA HHT <input checked="" type="checkbox"/> AULA DE SIMULACIÓN CLÍNICA. UNIVERSIDAD DE CANTABRIA (ASIUC) <input checked="" type="checkbox"/> CENTRO DE FISIOTERAPIA Y REHABILITACIÓN PGR <input checked="" type="checkbox"/> COLEGIO OFICIAL DE INGENIEROS INDUSTRIALES DE CANTABRIA <input checked="" type="checkbox"/> DELEGACIÓN DEL COLEGIO DE ÓPTICOS-OPTOMETRISTAS DE CANTABRIA <input type="checkbox"/> FUNDACIÓN MARQUES DE VALDECILLA - BANCO DE SANGRE Y TEJIDOS DE CANTABRIA <input type="checkbox"/> GERENCIA DEL SERVICIO CANTABRO DE SALUD <input type="checkbox"/> INSTITUTO CANTABRO DE SERVICIOS SOCIALES <input type="checkbox"/> OSPC - FMV <input checked="" type="checkbox"/> SEINORTE <input checked="" type="checkbox"/> SOCIEDAD CASTELLA-LEONESA Y CANTABRA DE PATOLOGÍA RESPIRATORIA <input type="checkbox"/> SOCIEDAD ESPAÑOLA DE NEFROLOGÍA <input checked="" type="checkbox"/> SOCIEDAD NORTE DE MEDICINA PREVENTIVA Y SALUD <input checked="" type="checkbox"/> UTESCAN | <ul style="list-style-type: none"> <input checked="" type="checkbox"/> HOSPITAL UNIVERSITARIO "MARQUÉS DE VALDECILLA" <input type="checkbox"/> HOSPITAL DE LAREDO <input checked="" type="checkbox"/> FUNDACIÓN MARQUÉS DE VALDECILLA <input type="checkbox"/> GERENCIA DE ATENCIÓN ESPECIALIZADA ÁREAS DE SALUD TORRELAVEGA-REINOSA (H. SIERRALLANA Y TRES MARES) <input checked="" type="checkbox"/> SOCIEDAD ESPAÑOLA DE MÉDICOS GENERALES Y DE FAMILIA <input checked="" type="checkbox"/> FUNDACIÓN DEL COLEGIO OFICIAL DE MÉDICOS DE CANTABRIA <input checked="" type="checkbox"/> FUNDACIÓN PRIVADA ESCOLES UNIVERSITARIAS GIMBERNAT <input checked="" type="checkbox"/> SOCIEDAD ESPAÑOLA DE MEDICINA INTENSIVA, CRÍTICA Y UNIDADES CORONARIAS (SEMICYUC) <input type="checkbox"/> UNIVERSIDAD DE CANTABRIA <input type="checkbox"/> SOCIEDAD ESPAÑOLA DE ENFERMERÍA INTENSIVA Y UNIDADES CORONARIAS (SEEIUC) <input checked="" type="checkbox"/> COLEGIO OFICIAL DE FARMACÉUTICOS DE CANTABRIA <input type="checkbox"/> SERVICIO CANTABRO DE SALUD <input checked="" type="checkbox"/> FISIOMED - JAVIER RODRÍGUEZ PALENCIA <input checked="" type="checkbox"/> GERENCIA UNICA DE AREA DE LAREDO <input checked="" type="checkbox"/> FUNDACIÓN MARQUES DE VALDECILLA-IFIMAV <input checked="" type="checkbox"/> MGT COMUNICACIÓN (ORGANIZACIÓN DE CURSOS Y GRUPOS)- CAROLINA SOLANO RUIZ <input checked="" type="checkbox"/> AYUNTAMIENTO DE POLANCO <input checked="" type="checkbox"/> COLEGIO OFICIAL DE FISIOTERAPEUTAS DE CANTABRIA <input checked="" type="checkbox"/> ASOCIACIÓN DE HIGIENISTAS BUCODENTALES DE CANTABRIA (HIDES) <input checked="" type="checkbox"/> COLEGIO PROFESIONAL DE LOGOPEDAS DE CANTABRIA <input type="checkbox"/> ASOCIACIÓN DE ENFERMERAS DE PEDIATRÍA EN ATENCIÓN PRIMARIA (AENFPAP) <input checked="" type="checkbox"/> DIRECCIÓN GENERAL DE ORDENACIÓN Y ATENCIÓN SANITARIA. CONSEJERIA DE SANIDAD <input checked="" type="checkbox"/> UNIVERSIDAD INTERNACIONAL MENENDEZ PELAYO <input checked="" type="checkbox"/> ALBERTO PEREZ GOMEZ <input checked="" type="checkbox"/> AYUNTAMIENTO DE SANTANDER <input checked="" type="checkbox"/> COLEGIO DE PODÓLOGOS DE CANTABRIA <input checked="" type="checkbox"/> FEDERACIÓN NACIONAL DE HIGIENISTAS BUCODENTALES (HIDES) <input checked="" type="checkbox"/> SOCIEDAD ESPAÑOLA DE ODONTOPEDIATRÍA <input checked="" type="checkbox"/> AEGRIS. ASOCIACIÓN ESPAÑOLA DE GESTIÓN DE RIESGOS SANITARIOS. <input type="checkbox"/> ANESVAL (ASOC. PARA LA FORM. Y DESAR. DEL CONOCIMIENTO EN ANESTESIOLOGÍA, REANIMACION Y TERAPEUTICA DEL DOLOR) <input type="checkbox"/> ASOCIACIÓN CÁNTABRA DE MATRONAS <input type="checkbox"/> ASOCIACIÓN ESPAÑOLA DE PSICODRAMA <input checked="" type="checkbox"/> ASOCIACION ESPAÑOLA PARA LA INVESTIGACION Y DESARROLLO DE LA TERAPIA FAMILIAR <input checked="" type="checkbox"/> CENORA, SOCIEDAD CENTRO NORTE DE RADIOLOGÍA <input checked="" type="checkbox"/> CÓDICE CANTABRIA <input checked="" type="checkbox"/> CONSEJO GENERAL DE COLEGIOS OFICIALES DE FARMACÉUTICOS <input type="checkbox"/> ESCUELA ESPAÑOLA DE PSICOTERAPIA Y FUNDACIÓN PARA LA INVESTIGACION EN PSICOTERAPIA Y PERSONALIDAD <input type="checkbox"/> GABINETE DE FISIOTERAPIA Y OSTEOPATÍA ISIDORO SAN JUSTO MOLLEDA <input type="checkbox"/> IFIMAV <input type="checkbox"/> ISABEL MUÑOZ MATE <input checked="" type="checkbox"/> SANTANDER ORTHOP MEETING (SOCIEDAD PARA LA GESTION DEL CONGRESO) <input checked="" type="checkbox"/> SOCIEDAD CANTABRA DE MEDICINA FAMILIAR Y COMUNITARIA <input checked="" type="checkbox"/> SOCIEDAD CENTRO NORTE DE RADIOLOGÍA (CENORA) <input type="checkbox"/> SOCIEDAD ESPAÑOLA DE TRASPLANTE (SET) <input checked="" type="checkbox"/> TEDEC MEIJIFARMA |
|---|---|

RESUMEN DE DATOS POR COMISIONES PERMANENTES

AÑO	Nº DE COMISIÓN PERMANENTE	FECHA	ACREDITADAS	NO ACREDIT	DESESTIMADAS, NO ADMITIDAS,	TOTAL POR COMISIÓN
2008	1ª	29/09/2008	22	4	0	26
	2ª	24/10/2008	32	1	1	34
	3ª	19/11/2008	29	1	0	30
	4ª	15/12/2008	9	0	1	10
2009	5ª	19/01/2009	22	0	11	33
	6ª	20/02/2009	20	1	2	23
	7ª	19/03/2009	21	1	0	22
	8ª	28/04/2009	21	2	0	23
	9ª	28/05/2009	10	0	3	13
	10ª	15/07/2009	9	0	1	10
	11ª	28/08/2009	18	0	1	19
	12ª	30/09/2009	18	1	0	19
	13ª	27/10/2009	34	1	0	35
	14ª	09/12/2009	26	0	0	26
2010	15ª	21/01/2010	53	0	0	53
	16ª	03/03/2010	34	0	0	34
	17ª	29/03/2010	47	0	0	47
	18ª	19/04/2010	21	0	0	21
	19ª	20/05/2010	24	1	0	25
	20ª	22/06/2010	13	0	0	13
	21ª	08/09/2010	33	0	0	33
	22ª	08/10/2010	27	0	0	27
	23ª	10/11/2010	33	0	1	34
	24ª	03/12/2010	23	0	0	23
2011	25ª	19/01/2011	53	0	0	53
	26ª	15/02/2011	34	0	0	34
	27ª	03/03/2011	21	0	0	21
	28ª	07/04/2011	23	0	0	23
	29ª	05/05/2011	21	0	0	21
	30ª	07/06/2011	16	0	0	16
	31ª	15/07/2011	8	0	0	8
	32ª	02/09/2011	29	0	0	29
	33ª	05/10/2011	47	0	2	49
	34ª	25/10/2011	48	2	2	52
	35ª	21/11/2011	25	0	2	27
	36ª	19/12/2011	13	1	0	14
2012	37ª	18/01/2012	28	2	0	30
	38ª	10/02/2012	45	0	0	45
	39ª	13/03/2012	30	0	0	30
	40ª	23/04/2012	31	1	0	32
	41ª	21/05/2012	18	0	3	21
	42ª	06/06/2012	55	1	0	56
	43ª	12/07/2012	43	0	0	43
	44ª	07/08/2012	11	0	0	11
	45ª	12/09/2012	32	0	0	32
	46ª	04/10/2012	35	0	1	36
Totales			1.265	20	31	1.316
%			96,1%	1,5%	2,4%	100%

Entre el 1 de Agosto de 2008 y el 4 de Octubre de 2012, la Secretaría Técnica de la Comisión de Formación Continuada de las Profesiones Sanitarias de Cantabria ha recibido un total de **1.357 solicitudes** para la acreditación de cursos de formación continuada.

Esta comisión permanente está formada por **36 actividades**: se han sometido al proceso de acreditación 35 solicitudes, resultando todas ellas acreditadas y una solicitud no ha sido admitida a trámite por el contenido del curso.

Una vez finalizada la reunión de la Comisión Permanente, los datos quedarán de esta forma:

- **1.285 solicitudes**, el **95%** de las solicitudes presentadas, habrán sido sometidas al proceso de evaluación puesto que reúnen los requisitos exigidos por la comisión nacional de formación continuada, respecto a destinatarios y áreas, habrán sido acreditadas (**1.264**) o rechazadas (**20**),
- En **31 solicitudes** no ha sido así, por lo que se ha desestimado la petición de acreditación, o bien el proveedor ha renunciado a su acreditación antes de su resolución, (**2%**).
- un **3%**, **41 solicitudes**, estarán en proceso de evaluación.

EVALUADAS	1.285	95%
DESESTIMADAS/DESISTIMADAS	31	2%
EN PROCESO DE EVALUACIÓN	41	3%
	1.357	100 %

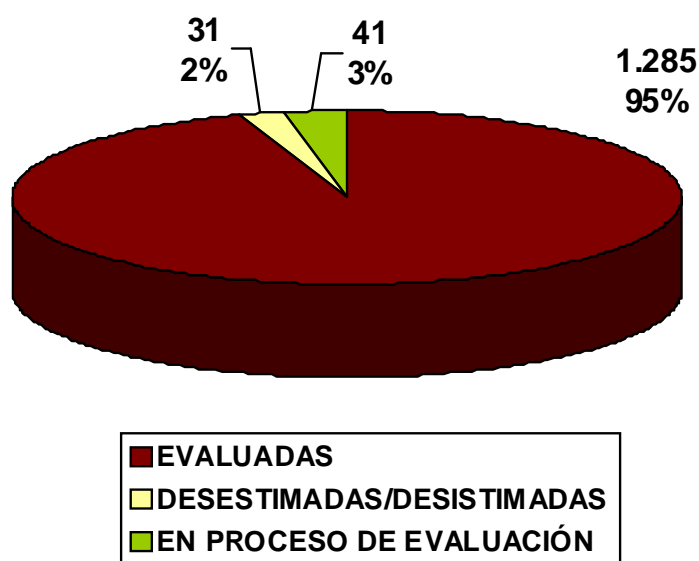

De las **1.285 solicitudes** evaluadas, **850 (66%)** son actividades presentadas por primera vez a acreditar (una primera edición), mientras que **435 (34%)** de las solicitudes, corresponden a ediciones sucesivas de actividades previamente acreditadas a nivel nacional o autonómico.

1ª EDICIÓN	850	66%
EDICIONES SUCESIVAS	435	34%
	1.285	100 %

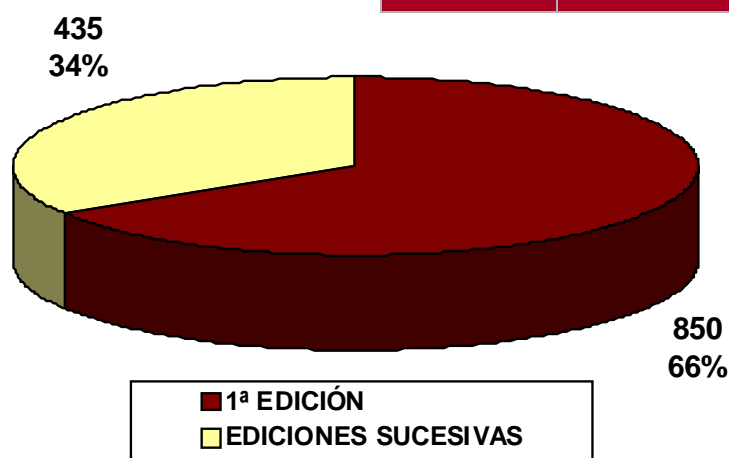

Del total de solicitudes evaluadas, **1.285**, ha habido **1.265 (98%)** que han superado el proceso de acreditación, y **20 (2%)** que no lo han superado.

ACREDITABLES	1.265	98%
NO ACREDITABLES	20	2%
	1.285	100%

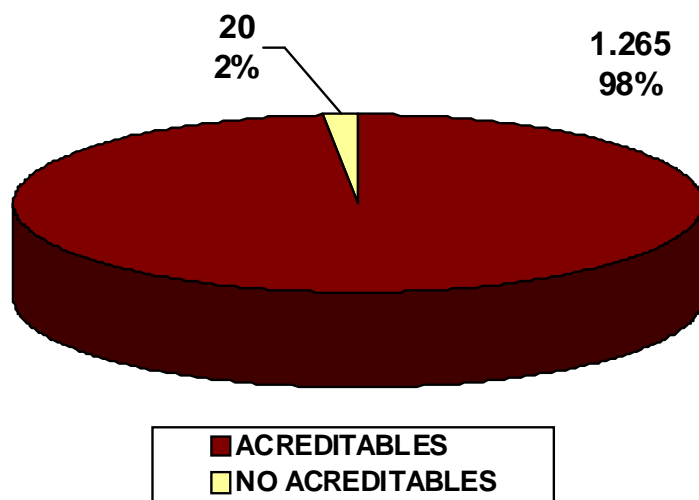



**GOBIERNO
de
CANTABRIA**
CONSEJERÍA DE SANIDAD
Y SERVICIOS SOCIALES
Dirección General de Ordenación
y Atención Sanitaria



COMISIÓN PERMANENTE

46ª Reunión

4 de Octubre de 2012

En esta comisión permanente se presentarán **36 solicitudes de acreditación**, 35 que han superado el proceso de acreditación y 1 solicitud, no admitida a trámite por no ser materia de acreditación, las cuales suponen un total de **99 actividades formativas**.

NÚMERO DE ACTIVIDADES EVALUADAS POR ENTIDAD PROVEEDORA

PROVEEDOR	Nº DE SOLICITUDES
AULA DE FORMACION ORTODONTICA PARA HIGIENISTAS DENTALES	1
AULA FORMACIÓN AYUNTAMIENTO PIÉLAGOS	13
COLEGIO OFICIAL DE ENFERMERÍA DE CANTABRIA	1
FUNDACION DEL COLEGIO OFICIAL DE MEDICOS DE CANTABRIA	1
GERENCIA DE ATENCIÓN ESPECIALIZADA ÁREAS DE SALUD 3 Y 4. HOSPITAL SIERRALLANA	2
HOSPITAL DE LAREDO	1
HOSPITAL UNIVERSITARIO MARQUES DE VALDECILLA	10
HOSPITAL VIRTUAL VALDECILLA	1
UNIVERSIDAD DE CANTABRIA	5
UNIVERSIDAD INTERNACIONAL MENENDEZ PELAYO	1
TOTAL	36 SOLICITUDES

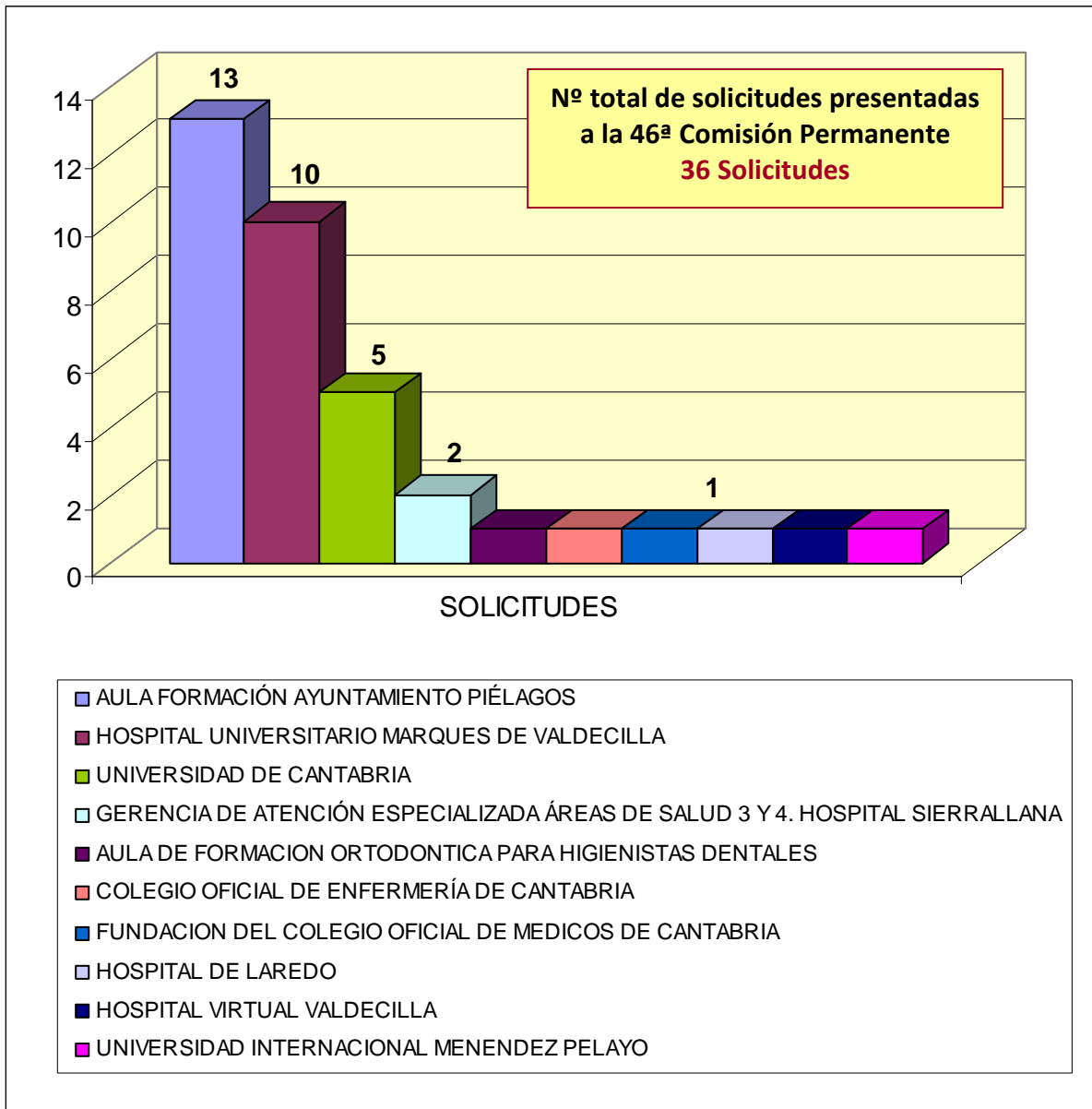

SOLICITUDES DE ACTIVIDADES PRESENTADAS A LA 46ª COMISIÓN PERMANENTE

COMISIÓN PERMANENTE	FECHA	ACREDITADAS	NO ACREDITADAS	DESESTIMADAS NO ADMITIDAS	TOTAL COMISIÓN
46ª REUNIÓN	04/10/2012	35	0	1	36

De las 36 solicitudes presentadas a esta comisión permanente, una solicitud no se ha admitido a trámite y las otras 35 solicitudes, se corresponden con 99 actividades formativas, ya que dentro de dichas solicitudes hay 64 actividades sucesivas.

SOLICITUDES PRESENTADAS	35
EDICIONES SUCESIVAS DENTRO DE LA SOLICITUD	64
TOTAL	99ACTIVIDADES

NO ADMITIDAS A TRÁMITE

Nº	NOMBRE DE LA ACTIVIDAD	PROVEEDOR	MOTIVO
313	TALLER PARA MÉDICOS. MEJORA DE LA SATISFACCIÓN PROFESIONAL Y PREVENCIÓN DEL BURNOUT	FUNDACIÓN DEL COLEGIO OFICIAL DE MÉDICOS DE CANTABRIA	MATERIA EXCLUIDA EXPRESAMENTE: SALUD LABORAL Y PREVENCIÓN DE RIESGOS CUANDO SE TRATE DE AUTOCUIDADOS DEL TRABAJADOR

SOLICITUDES ACREDITADAS 35

ACREDITADAS

EDICIONES SUCESIVAS (13 Solicitudes)

Nº	NOMBRE DE LA ACTIVIDAD	PROVEEDOR	Nº CRÉDITOS	Nº EXPEDIENTE	Nº EDICIONES
270	PROMOCIÓN DE LA SALUD EN EL ÁMBITO SANITARIO	AULA FORMACIÓN AYUNTAMIENTO PIÉLAGOS	4,7	20.989-982/11	1
275	APOYO PSICOLÓGICO AL PACIENTE	AULA FORMACIÓN AYUNTAMIENTO PIÉLAGOS	5,8	17.763-709/10	1
277	FUNDAMENTOS DE LA INSTRUMENTACIÓN QUIRÚRGICA	AULA FORMACIÓN AYUNTAMIENTO PIÉLAGOS	5	14.326-665/10	1
278	HIGIENE EN EL MEDIO HOSPITALARIO Y LIMPIEZA DEL MATERIAL	AULA FORMACIÓN AYUNTAMIENTO PIÉLAGOS	5,2	20.993-986/11	1
283	ATENCIÓN PSICOSOCIAL AL ANCIANO	AULA FORMACIÓN AYUNTAMIENTO PIÉLAGOS	7,6	20.998-991/11	1
284	APOYO PSICOSOCIAL AL ANCIANO	AULA FORMACIÓN AYUNTAMIENTO PIÉLAGOS	7	20.999-992/11	1
285	CRENOTECNIA PRÁCTICA	AULA FORMACIÓN AYUNTAMIENTO PIÉLAGOS	6,9	21.004-997/11	1
286	FUNDAMENTOS DE LA TERAPÉUTICA EN HIDROLOGÍA MÉDICA	AULA FORMACIÓN AYUNTAMIENTO PIÉLAGOS	6,9	21.002-995/11	1

Nº	NOMBRE DE LA ACTIVIDAD	PROVEEDOR	Nº CRÉDITOS	Nº EXPEDIENTE	Nº EDICIONES
287	COMUNICACIÓN Y ATENCIÓN AL PACIENTE EN LOS ESTABLECIMIENTOS SANITARIOS	AULA FORMACIÓN AYUNTAMIENTO PIÉLAGOS	5,2	21.003-996/11	1
290	ENFERMERÍA Y EL PACIENTE TERMINAL	COLEGIO OFICIAL DE ENFERMERÍA DE CANTABRIA	7,3	19.595-941/11	1
298	FUNDAMENTOS DE ANATOMÍA, FISIOLOGÍA Y PATOLOGÍA EN ODONTOLOGÍA	AULA FORMACIÓN AYUNTAMIENTO PIÉLAGOS	5,8	21.005-998/11	1
299	INSTRUMENTACIÓN Y TÉCNICAS DE AYUDA ODONTO-ESTOMATOLÓGICAS	AULA FORMACIÓN AYUNTAMIENTO PIÉLAGOS	6	21.006-999/11	1
314	CURSO TEÓRICO-PRÁCTICO DE ORTODONCIA PARA HIGIENISTAS DENTALES	AULA DE FORMACION ORTODONTICA PARA HIGIENISTAS DENTALES	3,4	563-479/10	2

ACREDITADAS

1ª EDICIÓN (22 Solicitudes)

Nº	NOMBRE DE LA ACTIVIDAD	PROVEEDOR	Nº CRÉDITOS	ÍNDICE CUANTIT.	ÍNDICE CUALITAT.	Nº EDICIONES
223	ECONOMÍA DE LA SALUD, EVALUACIÓN ECONÓMICA Y ESTADÍSTICA APLICADA A SERVICIOS SANITARIOS Y SOCIO-SANITARIOS	UNIVERSIDAD DE CANTABRIA	6,7	4,7	1,42	1
225	CONTRATACIÓN, GESTIÓN PÚBLICA. GESTIÓN DE LAS PRESTACIONES FARMACÉUTICAS. MARCO COMPETENCIAL DE LOS RESPONSABLES SANITARIOS	UNIVERSIDAD DE CANTABRIA	5,8	5,15	1,13	1
226	FORMACIÓN E INVESTIGACIÓN SANITARIA. SALUD PÚBLICA	UNIVERSIDAD DE CANTABRIA	8,8	5,33	1,65	1
227	GESTIÓN DE SERVICIOS SOCIO-SANITARIOS Y SOCIALES	UNIVERSIDAD DE CANTABRIA	6	4,28	1,41	1
229	GESTIÓN HOSPITALARIA. DESARROLLO DE HABILIDADES DIRECTIVAS Y COMUNICACIÓN EN SALUD: LIDERAZGO Y MOTIVACIÓN	UNIVERSIDAD DE CANTABRIA	7,3	5,6	1,3	1
230	SESIONES CLÍNICAS DE CUIDADOS PARA PERSONAL DE ENFERMERÍA DE URGENCIAS II	HOSPITAL DE LAREDO	0,7	0,44	1,63	1
232	TALLERES DE ACTUALIZACIÓN DE PROCEDIMIENTOS DE ENFERMERÍA HABITUALES EN HOSPITAL DE DÍA MÉDICO (2012)	GERENCIA DE ATENCIÓN ESPECIALIZADA ÁREAS DE SALUD 3 Y 4. HOSPITAL SIERRALLANA	1,6	0,77	2,03	1
234	CUIDADOS DE ENFERMERÍA EN MICROCIRUGÍA RECONSTRUCTIVA Y REEMPLANTES	HOSPITAL UNIVERSITARIO MARQUES DE VALDECILLA	0,7	0,41	1,79	2

Nº	NOMBRE DE LA ACTIVIDAD	PROVEEDOR	Nº CRÉDITOS	ÍNDICE CUANTIT.	ÍNDICE CUALITAT.	Nº EDICIONES
235	CUIDADOS DEL PACIENTE CON VÍA VENOSA CENTRAL (CVC): MANEJO DE CVC DE CORTA DURACIÓN, PICC (PERIPHERALLY INSERTED CENTRAL CATHETERS) Y RESERVORIO. MONITORIZACIÓN DE LA PRESIÓN VENOSA CENTRAL	HOSPITAL UNIVERSITARIO MARQUES DE VALDECILLA	0,6	0,33	1,94	4
237	EVENTOS CRÍTICOS EN MEDICINA INTERNA: MANEJO DE LA VÍA AÉREA EN SITUACIONES DE EMERGENCIA	HOSPITAL VIRTUAL VALDECILLA	0,9	0,55	1,72	1
238	MANEJO DE L PACIENTE CRITICO EN EL SERVICIO DE URGENCIAS. NIVEL MEDIO	HOSPITAL UNIVERSITARIO MARQUES DE VALDECILLA	0,2	0,11	1,94	40
252	DERMATOLOGÍA EN ATENCIÓN PRIMARIA: ACNÉ, URGENCIAS DERMATOLÓGICAS Y CONSULTAS FRECUENTES	GERENCIA DE ATENCIÓN ESPECIALIZADA ÁREAS DE SALUD 3 Y 4. HOSPITAL SIERRALLANA	1,1	0,66	1,6	17
260	CUIDADOS DEL PACIENTE CON PROBLEMAS RESPIRATORIOS: VENTILACIÓN MECÁNICA NO INVASIVA (VMNI) Y DRENAJE PLEURAL	HOSPITAL UNIVERSITARIO MARQUES DE VALDECILLA	0,7	0,33	2,21	5
262	MANEJO DE LA VÍA SUBCUTÁNEA	HOSPITAL UNIVERSITARIO MARQUES DE VALDECILLA	0,3	0,22	1,42	1
264	COMUNICACIÓN CON EL PACIENTE Y SU FAMILIA: ESTRATEGIAS DE MEJORA	HOSPITAL UNIVERSITARIO MARQUES DE VALDECILLA	3,9	2,2	1,79	1
266	OXIGENACIÓN CON MEMBRANA EXTRACORPÓREA (ECMO): ENFOQUE MULTIDISCIPLINAR	HOSPITAL UNIVERSITARIO MARQUES DE VALDECILLA	3,4	1,54	2,18	1



Nº	NOMBRE DE LA ACTIVIDAD	PROVEEDOR	Nº CRÉDITOS	ÍNDICE CUANTIT.	ÍNDICE CUALITAT.	Nº EDICIONES
273	LA AUTONOMÍA PERSONAL. CLASIFICACIÓN E IDENTIFICACIÓN DE PROCESOS DE ENVEJECIMIENTO	AULA FORMACIÓN AYUNTAMIENTO PIÉLAGOS	4,4	2,5	1,77	1
274	RECONOCIMIENTO E IDENTIFICACIÓN DE ENFERMEDADES GENERADORAS DE DEPENDENCIA	AULA FORMACIÓN AYUNTAMIENTO PIÉLAGOS	4,4	2,5	1,77	1
289	II CONGRESO IBEROAMERICANO DE DERECHO SANITARIO	UNIVERSIDAD INTERNACIONAL MENENDEZ PELAYO	2,3	1,35	1,68	1
295	RELACIONES DIFÍCILES CON PACIENTES	HOSPITAL UNIVERSITARIO MARQUES DE VALDECILLA	2,6	1,32	1,94	1
296	GESTIÓN DE RESIDUOS PELIGROSOS EN EL ÁREA DE LABORATORIOS	HOSPITAL UNIVERSITARIO MARQUES DE VALDECILLA	1,6	0,66	2,42	1
297	ALERGIA ALIMENTARIA EN PEDIATRÍA	HOSPITAL UNIVERSITARIO MARQUES DE VALDECILLA	0,7	0,33	2,05	1

Del total de actividades presentadas como PRIMERA EDICIÓN, los datos relativos a la calidad de las actividades se muestran a continuación:

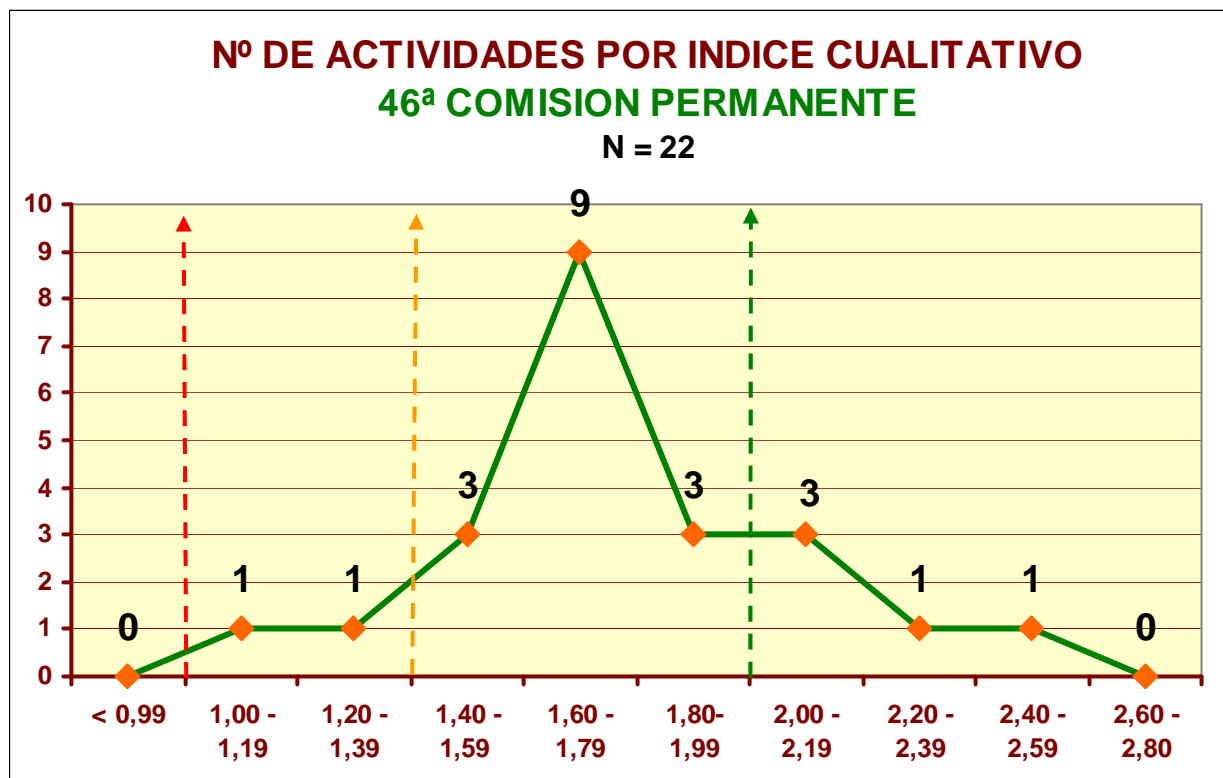

Todas las actividades presentadas a acreditar en esta Comisión Permanente han cumplido el nivel de calidad estipulado (valor del componente cualitativo igual o superior a 1). Respecto a actividades que poseen un índice cualitativo **BAJO** (entre 1 y 1,39) suponen un **9%**, mientras que en el nivel **MEDIO**, (entre 1,40 y 1,99), son un **68%**, y con un nivel **ALTO** de calidad (a partir de 2,00) suponen un **23%**.

→ NOTA IMPORTANTE: (En el caso de que se apruebe considerar un 1,40 de componente cualitativo en lugar del 1 que existe ahora, 1 actividad no hubiera sido acreditada, lo que supondría un **9%**).



**GOBIERNO
de
CANTABRIA**
CONSEJERÍA DE SANIDAD
Y SERVICIOS SOCIALES
Dirección General de Ordenación
y Atención Sanitaria



CARACTERÍSTICAS DE LAS 99 ACTIVIDADES ACREDITADAS

POR EL TIPO DE ACTIVIDAD

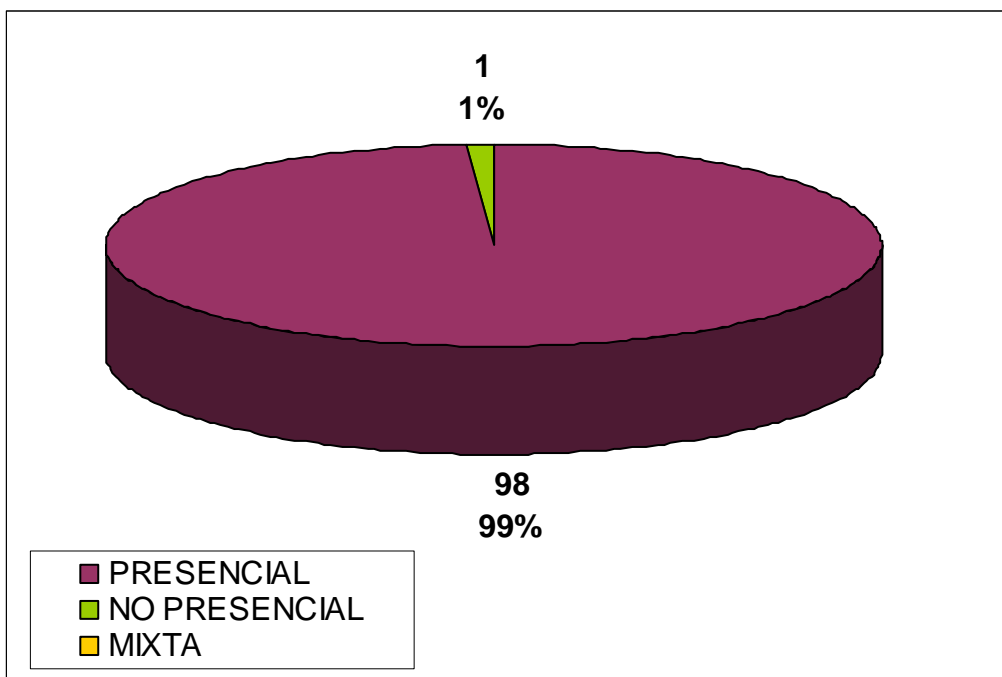

POR NUMERO DE EDICIONES

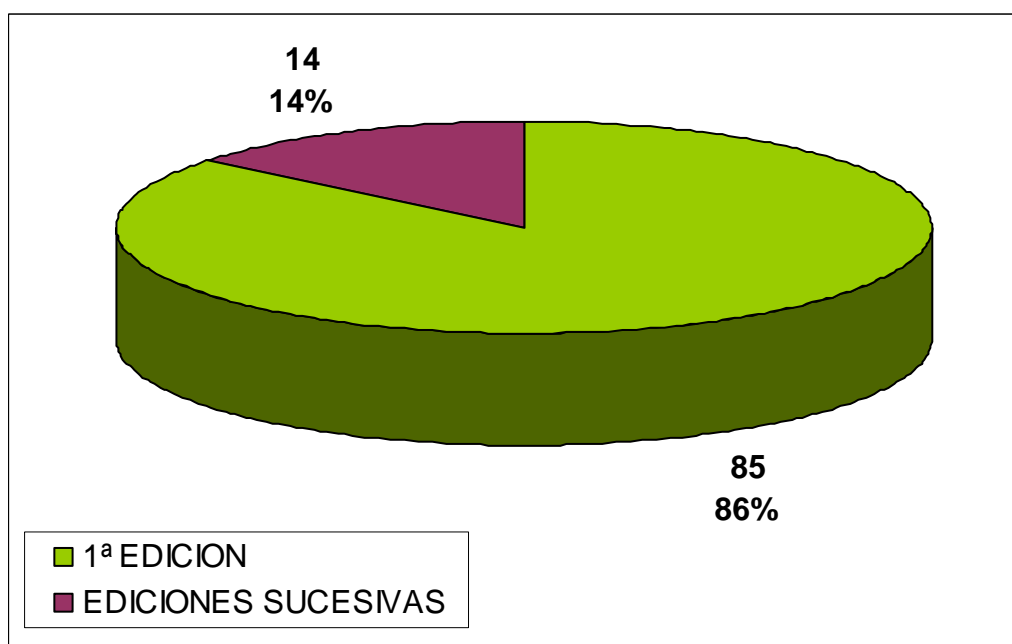

POR EL FORMATO DE LA ACTIVIDAD

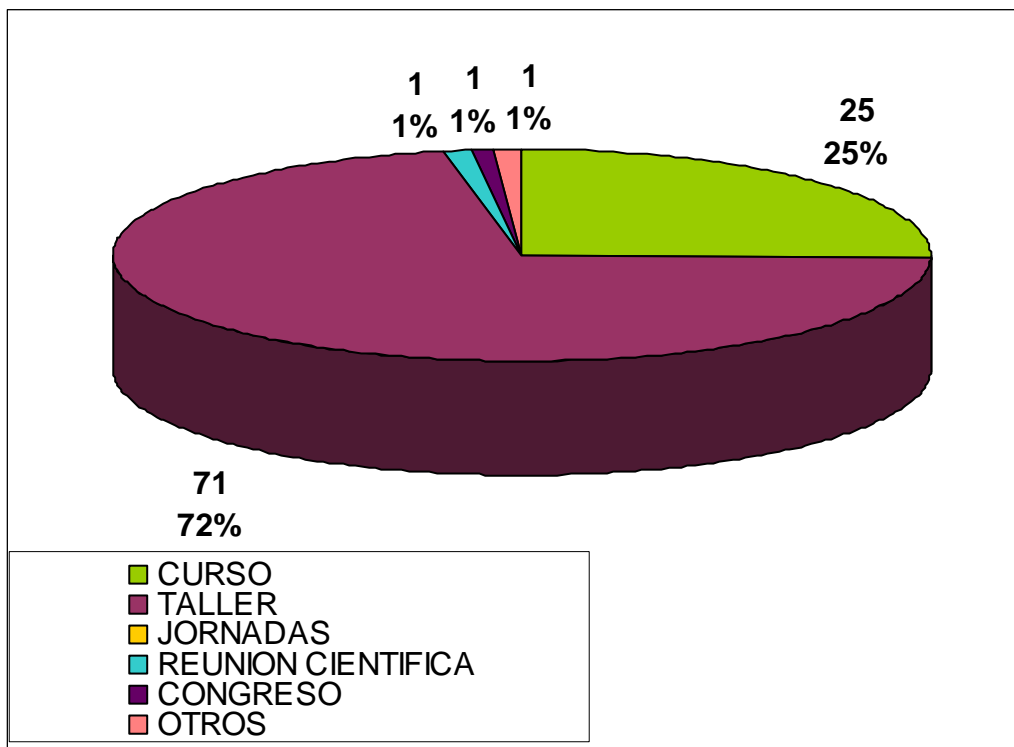

AREA DE CONOCIMIENTO

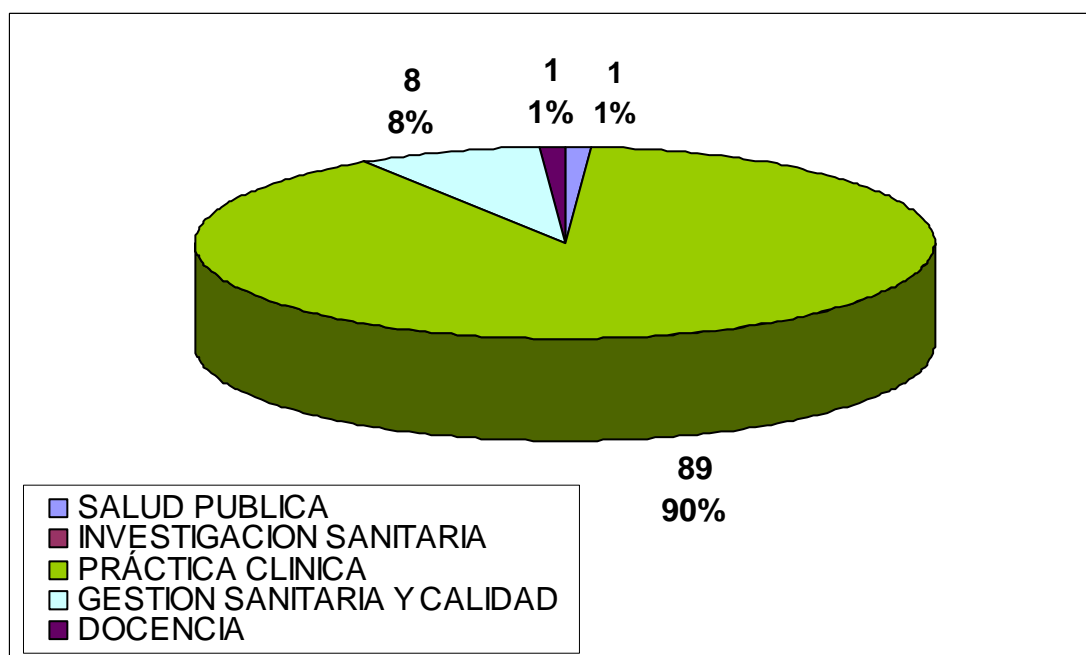

POR LOS PROFESIONALES A LOS QUE SE DIRIGE LA ACTIVIDAD

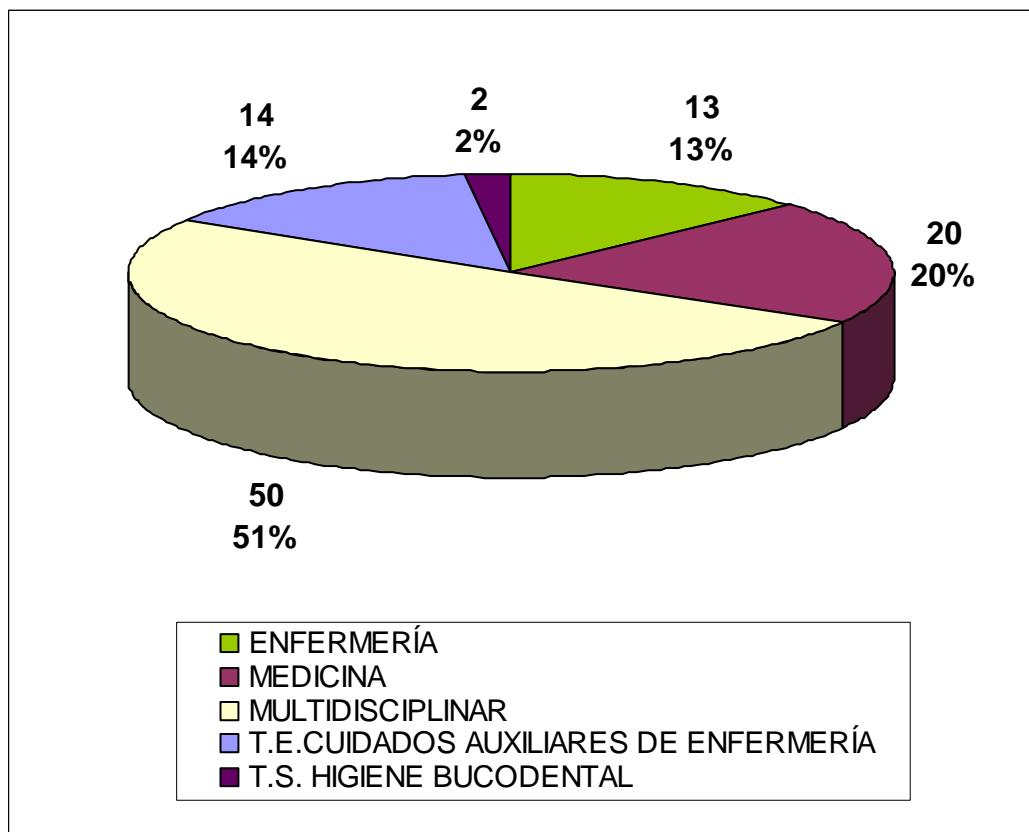

NÚMERO DE ALUMNOS

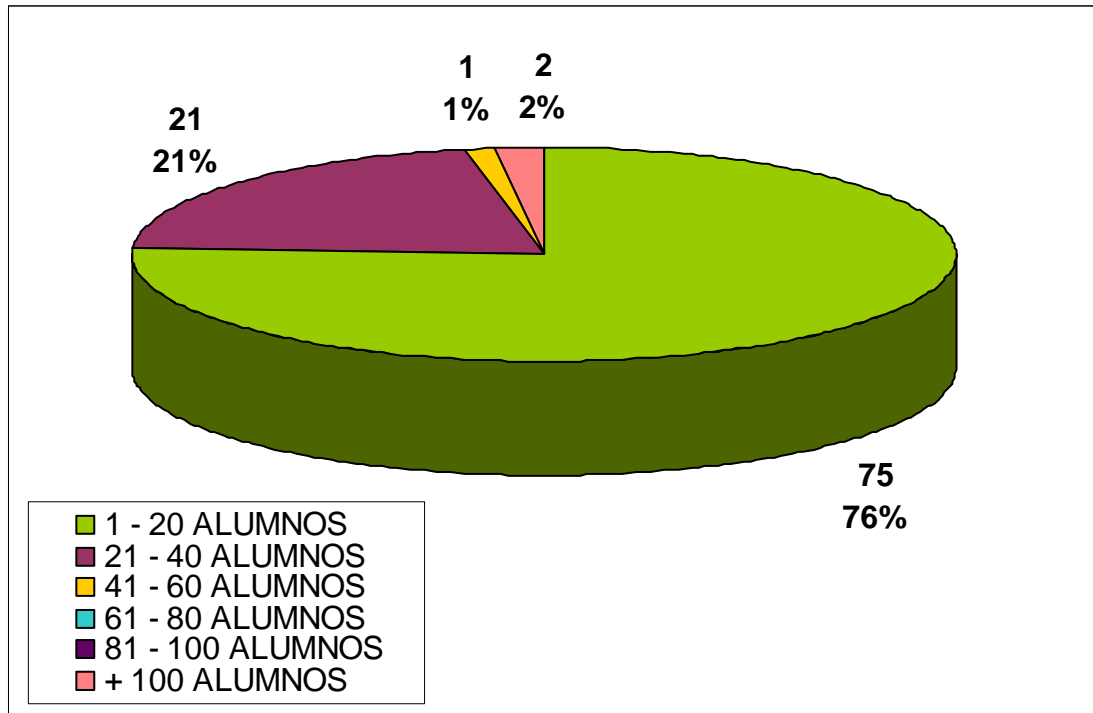

DURACIÓN EN HORAS

