

MEMORIA DE ACTIVIDADES

**48^a
COMISIÓN PERMANENTE**

14 de diciembre de 2012



**COMISIÓN DE FORMACIÓN
CONTINUADA DE LAS
PROFESIONES SANITARIAS
DE LA COMUNIDAD AUTÓNOMA
DE CANTABRIA**

TOTAL DE ACTIVIDADES PRESENTADAS A ACREDITAR POR ENTIDAD (desde el 1 de agosto de 2008)

ENTIDAD	Nº DE SOLICITUDES
ACTES - ASOCIACION CANTABRA DE TECNICOS ESPECIALISTAS SANITARIOS	6
AEGRIS. ASOCIACIÓN ESPAÑOLA DE GESTIÓN DE RIESGOS SANITARIOS.	1
AGRUPACIÓN DE TRABAJADORES INDEPENDIENTES	1
ALBERTO PEREZ GOMEZ	3
ANESVAL (ASOCIACION PARA LA FORMACION Y DESARROLLO DEL CONOCIMIENTO EN ANESTESIOLOGÍA, REANIMACION Y TERAPEUTICA DEL DOLOR)	1
ASEEDAR-TD (ASOCIACION ESPAÑOLA DE ENFERMERIA DE ANESTESIA REANIMACION Y TERAPIA DEL DOLOR)	1
ASOCIACIÓN CÁNTABRA DE MATRONAS	1
ASOCIACIÓN DE ENFERMERAS DE PEDIATRÍA EN ATENCIÓN PRIMARIA (AENFPAP)	4
ASOCIACIÓN DE HIGIENISTAS BUCODENTALES DE CANTABRIA (HIDES)	5
ASOCIACION ESPAÑOLA DE ENFERMERIA DE LA INFANCIA	1
ASOCIACIÓN ESPAÑOLA DE PSICODRAMA	1
ASOCIACION ESPAÑOLA HHT	1
ASOCIACION ESPAÑOLA PARA LA INVESTIGACION Y DESARROLLO DE LA TERAPIA FAMILIAR	1
ASOCIACIÓN FURGEM	5
ASOCIACIÓN NACIONAL DE PSICÓLOGOS CLÍNICOS Y RESIDENTES (ANPIR) Vocalía CANTABRIA	4
AULA DE FORMACIÓN ORTODONTICA PARA HIGIENISTAS DENTALES	4
AULA DE SIMULACIÓN CLÍNICA. UNIVERSIDAD DE CANTABRIA (ASIUC)	1
AYUNTAMIENTO DE PIÉLAGOS - AULA DE FORMACIÓN	121
AYUNTAMIENTO DE POLANCO	6
AYUNTAMIENTO DE SANTANDER	2
CENORA, SOCIEDAD CENTRO NORTE DE RADIOLOGÍA	1
CENTRO DE ENTRENAMIENTO EN SITUACIONES CRÍTICAS. HUMV.	6

ENTIDAD	Nº DE SOLICITUDES
CENTRO DE FISIOTERAPIA Y REHABILITACIÓN PGR	1
CENTRO DE FORMACIÓN ACADEMIA ALPE	2
CLÍNICAS DENS S.L.	8
CÓDICE CANTABRIA	1
COLEGIO DE PODÓLOGOS DE CANTABRIA	2
COLEGIO OFICIAL DE ENFERMERÍA DE CANTABRIA	58
COLEGIO OFICIAL DE FARMACÉUTICOS DE CANTABRIA	11
COLEGIO OFICIAL DE FISIOTERAPEUTAS DE CANTABRIA	6
COLEGIO OFICIAL DE INGENIEROS INDUSTRIALES DE CANTABRIA	1
COLEGIO OFICIAL DE MÉDICOS DE CANTABRIA	13
COLEGIO OFICIAL DE ODONTÓLOGOS Y ESTOMATÓLOGOS DE CANTABRIA	10
COLEGIO OFICIAL VETERINARIO DE CANTABRIA	3
COLEGIO PROFESIONAL DE LOGOPEDAS DE CANTABRIA	5
CONSEJO GENERAL DE COLEGIOS OFICIALES DE FARMACÉUTICOS	1
COSSIO FORMACIÓN	21
CRUZ ROJA ESPAÑOLA	1
DELEGACIÓN DEL COLEGIO DE ÓPTICOS-OPTOMETRISTAS DE CANTABRIA	1
DIRECCIÓN GENERAL DE ORDENACIÓN Y ATENCIÓN SANITARIA. CONSEJERIA DE SANIDAD	5
DIRECCIÓN GENERAL DE SALUD PÚBLICA. CONSEJERIA DE SANIDAD	34
ESCUELA ESPAÑOLA DE PSICOTERAPIA	2
ESCUELA ESPAÑOLA DE PSICOTERAPIA Y FUNDACIÓN PARA LA INVESTIGACIÓN EN PSICOTERAPIA Y PERSONALIDAD	1
FEDERACIÓN NACIONAL DE HIGIENISTAS BUCODENTALES (HIDES)	3
FISIOMED - JAVIER RODRÍGUEZ PALENCIA	9

ENTIDAD	Nº DE SOLICITUDES
FUNDACIÓN DEL COLEGIO OFICIAL DE MÉDICOS DE CANTABRIA	39
FUNDACIÓN MARQUÉS DE VALDECILLA	71
FUNDACIÓN MARQUES DE VALDECILLA - BANCO DE SANGRE Y TEJIDOS DE CANTABRIA	1
FUNDACIÓN MARQUES DE VALDECILLA (OBSERVATORIO DE SALUD PÚBLICA DE CANTABRIA) Y THOMSON REUTERS ARANZADI	1
FUNDACIÓN MARQUES DE VALDECILLA-IFIMAV	9
FUNDACIÓN PARA LA INVESTIGACIÓN EN PSICOTERAPIA Y PERSONALIDAD	6
FUNDACIÓN PRIVADA ESCOLES UNIVERSITARIAS GIMBERNAT	32
GABINETE DE FISIOTERAPIA Y OSTEOPATÍA ISIDORO SAN JUSTO MOLLEDA	1
GERENCIA DE ATENCIÓN ESPECIALIZADA ÁREAS DE SALUD TORRELAVEGA-REINOSA (HOSPITALES SIERRALLANA Y TRES MARES)	54
GERENCIA DE ATENCIÓN PRIMARIA	34
GERENCIA DEL SERVICIO CANTABRO DE SALUD	1
GERENCIA UNICA DE AREA DE LAREDO	9
GERENCIAS DE ATENCION PRIMARIA Y DE ATENCION ESPECIALIZADA (TORRELAVEGA-REINOSA)	7
GRUPO CENTRO DE ESTUDIOS COSSIO	30
HOSPITAL DE LAREDO	87
HOSPITAL SIERRALLANA	164
HOSPITAL UNIVERSITARIO "MARQUÉS DE VALDECILLA"	141
HOSPITAL VIRTUAL VALDECILLA	82
ICOMED - JAVIER RODRIGUEZ PALENCIA	9
IFIMAV	1
INSTITUTO CANTABRO DE SERVICIOS SOCIALES	1
ISABEL MUÑOZ MATE	1
MGT COMUNICACIÓN (ORGANIZACIÓN DE CURSOS Y GRUPOS) - CAROLINA SOLANO RUIZ	7
OSPC - FMV	1

ENTIDAD	Nº DE SOLICITUDES
RIVENDEL GRUPOS Y ORGANIZACIONES	2
SANTANDER ORTHOP MEETING (SOCIEDAD PARA LA GESTION DEL CONGRESO)	2
SEINORTE	1
SEMERGEN	16
SERVICIO CANTABRO DE SALUD	11
SOCIEDAD CANTABRA DE HIPERTENSION ARTERIAL (SCHTA)	6
SOCIEDAD CANTABRA DE MEDICINA FAMILIAR Y COMUNITARIA	1
SOCIEDAD CASTELLA-LEONESA Y CANTABRA DE PATOLOGÍA RESPIRATORIA	1
SOCIEDAD CENTRO NORTE DE RADIOLOGÍA (GENORA)	1
SOCIEDAD ESPAÑOLA DE CONTRACEPCION	12
SOCIEDAD ESPAÑOLA DE ENFERMERÍA INTENSIVA Y UNIDADES CORONARIAS (SEEIUC)	15
SOCIEDAD ESPAÑOLA DE MEDICINA INTENSIVA, CRITICA Y UNIDADES CORONARIAS (SEMICYUC)	25
SOCIEDAD ESPAÑOLA DE MÉDICOS DE ATENCIÓN PRIMARIA (SEMERGEN CANTABRIA)	5
SOCIEDAD ESPAÑOLA DE MÉDICOS GENERALES Y DE FAMILIA	38
SOCIEDAD ESPAÑOLA DE NEFROLOGÍA	1
SOCIEDAD ESPAÑOLA DE ODONTOPEDIATRÍA	2
SOCIEDAD ESPAÑOLA DE TRASPLANTE (SET)	1
SOCIEDAD MÉDICA ESPAÑOLA DE FONIATRÍA (SOMEF)	2
SOCIEDAD NORTE DE MEDICINA PREVENTIVA Y SALUD	1
SUBDIRECCIÓN DE DESARROLLO Y CALIDAD ASISTENCIAL - SERVICIO CANTABRO DE SALUD	77
TEDEC MEIJI FARMA	1
UNIVERSIDAD DE CANTABRIA	21
UNIVERSIDAD INTERNACIONAL MENENDEZ PELAYO	4
UTESCAN	1
TOTAL	93 ENTIDADES
	1.412 SOL.

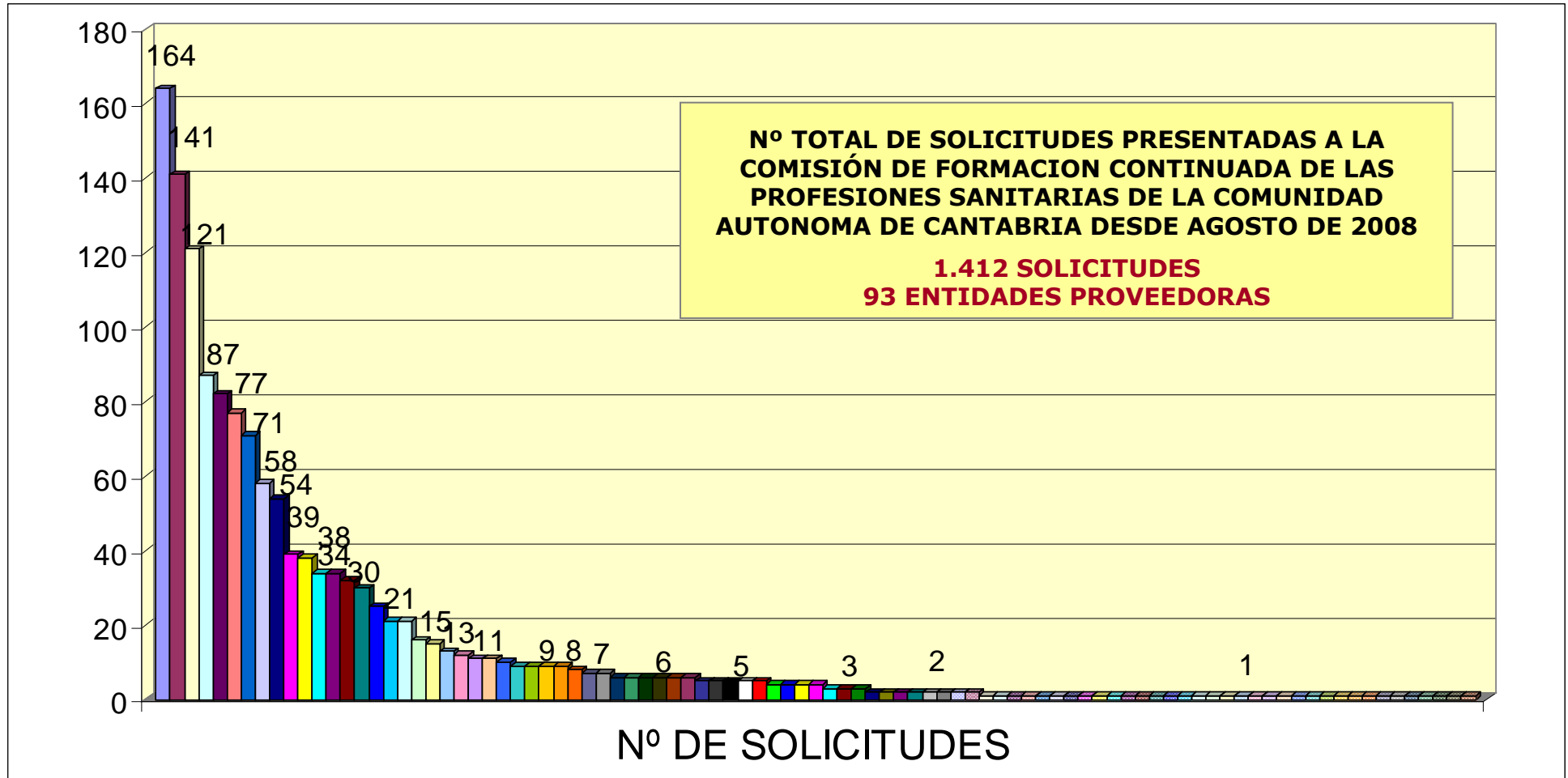

- | | |
|--|---|
| <ul style="list-style-type: none"> <input type="checkbox"/> HOSPITAL SIERRALLANA <input type="checkbox"/> AYUNTAMIENTO DE PIÉLAGOS - AULA DE FORMACIÓN <input checked="" type="checkbox"/> HOSPITAL VIRTUAL VALDECILLA <input checked="" type="checkbox"/> FUNDACIÓN MARQUÉS DE VALDECILLA <input checked="" type="checkbox"/> GERENCIA DE ATENCIÓN ESPECIALIZADA ÁREAS DE SALUD TORREAVEGA-REINOSA (HOSPITALES SIERRALLANA Y TRES MARES) <input checked="" type="checkbox"/> SOCIEDAD ESPAÑOLA DE MÉDICOS GENERALES Y DE FAMILIA <input checked="" type="checkbox"/> GERENCIA DE ATENCIÓN PRIMARIA <input checked="" type="checkbox"/> GRUPO CENTRO DE ESTUDIOS COSSIO <input checked="" type="checkbox"/> COSSIO FORMACIÓN <input type="checkbox"/> SEMERGEN <input type="checkbox"/> COLEGIO OFICIAL DE MÉDICOS DE CANTABRIA <input type="checkbox"/> COLEGIO OFICIAL DE FARMACÉUTICOS DE CANTABRIA <input type="checkbox"/> COLEGIO OFICIAL DE ODONTÓLOGOS Y ESTOMATÓLOGOS DE CANTABRIA <input checked="" type="checkbox"/> FUNDACIÓN MARQUES DE VALDECILLA-IFIMAV <input checked="" type="checkbox"/> ICOMED - JAVIER RODRIGUEZ PALENCIA <input checked="" type="checkbox"/> GERENCIAS DE ATENCIÓN PRIMARIA Y DE ATENCIÓN ESPECIALIZADA (TORREAVEGA-REINOSA) <input checked="" type="checkbox"/> ACTES - ASOCIACION CANTABRA DE TECNICOS ESPECIALISTAS SANITARIOS <input checked="" type="checkbox"/> CENTRO DE ENTRENAMIENTO EN SITUACIONES CRÍTICAS. HUMV. <input checked="" type="checkbox"/> FUNDACIÓN PARA LA INVESTIGACIÓN EN PSICOTERAPIA Y PERSONALIDAD <input checked="" type="checkbox"/> ASOCIACIÓN DE HIGIENISTAS BUCODENTALES DE CANTABRIA (HIDES) <input checked="" type="checkbox"/> COLEGIO PROFESIONAL DE LOGOPEDAS DE CANTABRIA <input checked="" type="checkbox"/> SOCIEDAD ESPAÑOLA DE MÉDICOS DE ATENCIÓN PRIMARIA (SEMERGEN CANTABRIA) <input checked="" type="checkbox"/> ASOCIACIÓN NACIONAL DE PSICÓLOGOS CLÍNICOS Y RESIDENTES (ANPIR) Vocalía CANTABRIA <input checked="" type="checkbox"/> UNIVERSIDAD INTERNACIONAL MENENDEZ PELAYO <input checked="" type="checkbox"/> COLEGIO OFICIAL VETERINARIO DE CANTABRIA <input checked="" type="checkbox"/> AYUNTAMIENTO DE SANTANDER <input checked="" type="checkbox"/> COLEGIO DE PODÓLOGOS DE CANTABRIA <input type="checkbox"/> RIVENDEL GRUPOS Y ORGANIZACIONES <input type="checkbox"/> SOCIEDAD ESPAÑOLA DE ODONTOPEDIATRÍA <input type="checkbox"/> AEGRIS. ASOCIACIÓN ESPAÑOLA DE GESTIÓN DE RIESGOS SANITARIOS. <input checked="" type="checkbox"/> ANESVAL (ASOCIACION PARA LA FORMACION Y DESARROLLO DEL CONOCIMIENTO EN ANESTESIOLOGÍA, REANIMACION Y TERAPEUTICA DEL DOLOR) <input checked="" type="checkbox"/> ASOCIACIÓN CANTABRA DE MATRONAS <input checked="" type="checkbox"/> ASOCIACIÓN ESPAÑOLA DE PSICODRAMA <input checked="" type="checkbox"/> ASOCIACION ESPAÑOLA PARA LA INVESTIGACION Y DESARROLLO DE LA TERAPIA FAMILIAR <input checked="" type="checkbox"/> CENORA, SOCIEDAD CENTRO NORTE DE RADIOLOGÍA <input checked="" type="checkbox"/> CÓDICE CANTABRIA <input checked="" type="checkbox"/> CONSEJO GENERAL DE COLEGIOS OFICIALES DE FARMACÉUTICOS <input type="checkbox"/> DELEGACIÓN DEL COLEGIO DE ÓPTICOS-OPTOMETRISTAS DE CANTABRIA <input type="checkbox"/> FUNDACIÓN MARQUES DE VALDECILLA - BANCO DE SANGRE Y TEJIDOS DE CANTABRIA <input type="checkbox"/> GABINETE DE FISIOTERAPIA Y OSTEOPATÍA ISIDORO SAN JUSTO MOLLEDA <input type="checkbox"/> IFIMAV <input checked="" type="checkbox"/> ISABEL MUÑOZ MATE <input type="checkbox"/> SEINORTE <input checked="" type="checkbox"/> SOCIEDAD CASTELLA-LEONESA Y CANTABRA DE PATOLOGÍA RESPIRATORIA <input checked="" type="checkbox"/> SOCIEDAD ESPAÑOLA DE NEFROLOGÍA <input checked="" type="checkbox"/> SOCIEDAD NORTE DE MEDICINA PREVENTIVA Y SALUD <input checked="" type="checkbox"/> UTESCAN | <ul style="list-style-type: none"> <input checked="" type="checkbox"/> HOSPITAL UNIVERSITARIO "MARQUÉS DE VALDECILLA" <input type="checkbox"/> HOSPITAL DE LAREDO <input checked="" type="checkbox"/> SUBDIRECCIÓN DE DESARROLLO Y CALIDAD ASISTENCIAL - SERVICIO CANTABRO DE SALUD <input type="checkbox"/> COLEGIO OFICIAL DE ENFERMERÍA DE CANTABRIA <input checked="" type="checkbox"/> FUNDACIÓN DEL COLEGIO OFICIAL DE MÉDICOS DE CANTABRIA <input checked="" type="checkbox"/> DIRECCIÓN GENERAL DE SALUD PÚBLICA. CONSEJERIA DE SANIDAD <input checked="" type="checkbox"/> FUNDACIÓN PRIVADA ESCOLES UNIVERSITARIAS GIMBERNAT <input checked="" type="checkbox"/> SOCIEDAD ESPAÑOLA DE MEDICINA INTENSIVA, CRÍTICA Y UNIDADES CORONARIAS (SEMCYUC) <input type="checkbox"/> UNIVERSIDAD DE CANTABRIA <input type="checkbox"/> SOCIEDAD ESPAÑOLA DE ENFERMERÍA INTENSIVA Y UNIDADES CORONARIAS (SEEIUC) <input type="checkbox"/> SOCIEDAD ESPAÑOLA DE CONTRACEPCION <input checked="" type="checkbox"/> SERVICIO CANTABRO DE SALUD <input checked="" type="checkbox"/> FISIOMED - JAVIER RODRIGUEZ PALENCIA <input checked="" type="checkbox"/> GERENCIA UNICA DE AREA DE LAREDO <input checked="" type="checkbox"/> CLÍNICAS DENS S.L. <input checked="" type="checkbox"/> MGT COMUNICACIÓN (ORGANIZACIÓN DE CURSOS Y GRUPOS) - CAROLINA SOLANO RUIZ <input checked="" type="checkbox"/> AYUNTAMIENTO DE POLANCO <input checked="" type="checkbox"/> COLEGIO OFICIAL DE FISIOTERAPEUTAS DE CANTABRIA <input checked="" type="checkbox"/> SOCIEDAD CANTABRA DE HIPERTENSION ARTERIAL (SCHTA) <input checked="" type="checkbox"/> ASOCIACIÓN FURGEM <input type="checkbox"/> DIRECCIÓN GENERAL DE ORDENACIÓN Y ATENCIÓN SANITARIA. CONSEJERIA DE SANIDAD <input checked="" type="checkbox"/> ASOCIACIÓN DE ENFERMERAS DE PEDIATRÍA EN ATENCIÓN PRIMARIA (AENFPAP) <input checked="" type="checkbox"/> AULA DE FORMACIÓN ORTODONTICA PARA HIGIENISTAS DENTALES <input checked="" type="checkbox"/> ALBERTO PEREZ GOMEZ <input checked="" type="checkbox"/> FEDERACIÓN NACIONAL DE HIGIENISTAS BUCODENTALES (HIDES) <input checked="" type="checkbox"/> CENTRO DE FORMACIÓN ACADEMIA ALPE <input checked="" type="checkbox"/> ESCUELA ESPAÑOLA DE PSICOTERAPIA <input checked="" type="checkbox"/> SANTANDER ORTHOP MEETING (SOCIEDAD PARA LA GESTION DEL CONGRESO) <input checked="" type="checkbox"/> SOCIEDAD MÉDICA ESPAÑOLA DE FONIATRÍA (SOMEF) <input type="checkbox"/> AGRUPACIÓN DE TRABAJADORES INDEPENDIENTES <input checked="" type="checkbox"/> ASEEDAR-TD (ASOCIACION ESPAÑOLA DE ENFERMERIA DE ANESTESIA REANIMACION Y TERAPIA DEL DOLOR) <input type="checkbox"/> ASOCIACION ESPAÑOLA DE ENFERMERIA DE LA INFANCIA <input checked="" type="checkbox"/> ASOCIACION ESPAÑOLA HHT <input checked="" type="checkbox"/> AULA DE SIMULACIÓN CLÍNICA. UNIVERSIDAD DE CANTABRIA (ASIUC) <input checked="" type="checkbox"/> CENTRO DE FISIOTERAPIA Y REHABILITACIÓN PGR <input checked="" type="checkbox"/> COLEGIO OFICIAL DE INGENIEROS INDUSTRIALES DE CANTABRIA <input type="checkbox"/> CRUZ ROJA ESPAÑOLA <input type="checkbox"/> ESCUELA ESPAÑOLA DE PSICOTERAPIA Y FUNDACIÓN PARA LA INVESTIGACIÓN EN PSICOTERAPIA Y PERSONALIDAD <input type="checkbox"/> FUNDACIÓN MARQUES DE VALDECILLA (OBSERVATORIO DE SALUD PÚBLICA DE CANTABRIA) Y THOMSON REUTERS ARANZADI <input type="checkbox"/> GERENCIA DEL SERVICIO CANTABRO DE SALUD <input checked="" type="checkbox"/> INSTITUTO CANTABRO DE SERVICIOS SOCIALES <input checked="" type="checkbox"/> OSPC - FMV <input checked="" type="checkbox"/> SOCIEDAD CANTABRA DE MEDICINA FAMILIAR Y COMUNITARIA <input checked="" type="checkbox"/> SOCIEDAD CENTRO NORTE DE RADIOLOGÍA (CENORA) <input checked="" type="checkbox"/> SOCIEDAD ESPAÑOLA DE TRASPLANTE (SET) <input checked="" type="checkbox"/> TEDEC MELJI FARMA |
|--|---|

RESUMEN DE DATOS POR COMISIONES PERMANENTES

AÑO	Nº DE COMISIÓN PERMANENTE	FECHA	ACREDITADAS	NO ACREDIT	DESESTIMADAS, NO ADMITIDAS,	TOTAL POR COMISIÓN
2008	1ª	29/09/2008	22	4	0	26
	2ª	24/10/2008	32	1	1	34
	3ª	19/11/2008	29	1	0	30
	4ª	15/12/2008	9	0	1	10
2009	5ª	19/01/2009	22	0	11	33
	6ª	20/02/2009	20	1	2	23
	7ª	19/03/2009	21	1	0	22
	8ª	28/04/2009	21	2	0	23
	9ª	28/05/2009	10	0	3	13
	10ª	15/07/2009	9	0	1	10
	11ª	28/08/2009	18	0	1	19
	12ª	30/09/2009	18	1	0	19
	13ª	27/10/2009	34	1	0	35
	14ª	09/12/2009	26	0	0	26
2010	15ª	21/01/2010	53	0	0	53
	16ª	03/03/2010	34	0	0	34
	17ª	29/03/2010	47	0	0	47
	18ª	19/04/2010	21	0	0	21
	19ª	20/05/2010	24	1	0	25
	20ª	22/06/2010	13	0	0	13
	21ª	08/09/2010	33	0	0	33
	22ª	08/10/2010	27	0	0	27
	23ª	10/11/2010	33	0	1	34
	24ª	03/12/2010	23	0	0	23
2011	25ª	19/01/2011	53	0	0	53
	26ª	15/02/2011	34	0	0	34
	27ª	03/03/2011	21	0	0	21
	28ª	07/04/2011	23	0	0	23
	29ª	05/05/2011	21	0	0	21
	30ª	07/06/2011	16	0	0	16
	31ª	15/07/2011	8	0	0	8
	32ª	02/09/2011	29	0	0	29
	33ª	05/10/2011	47	0	2	49
	34ª	25/10/2011	48	2	2	52
	35ª	21/11/2011	25	0	2	27
	36ª	19/12/2011	13	1	0	14
2012	37ª	18/01/2012	28	2	0	30
	38ª	10/02/2012	45	0	0	45
	39ª	13/03/2012	30	0	0	30
	40ª	23/04/2012	31	1	0	32
	41ª	21/05/2012	18	0	3	21
	42ª	06/06/2012	55	1	0	56
	43ª	12/07/2012	43	0	0	43
	44ª	07/08/2012	11	0	0	11
	45ª	12/09/2012	32	0	0	32
	46ª	04/10/2012	35	0	1	36
	47ª	08/11/2012	38	0	2	40
	48ª	14/12/2012	37	0	0	37
Totales			1.340	20	33	1.393
%			96,2 %	1,4 %	2,4 %	100%

Entre el 1 de Agosto de 2008 y el 14 de diciembre de 2012, la Secretaría Técnica de la Comisión de Formación Continuada de las Profesiones Sanitarias de Cantabria ha recibido un total de **1.412 solicitudes** para la acreditación de cursos de formación continuada.

Esta comisión permanente está formada por **37 actividades** que se han sometido al proceso de acreditación, resultando todas ellas acreditadas.

Una vez finalizada la reunión de la Comisión Permanente, los datos quedarán de esta forma:

- **1.360 solicitudes**, el **97%** de las solicitudes presentadas, habrán sido sometidas al proceso de evaluación puesto que reúnen los requisitos exigidos por la comisión nacional de formación continuada, respecto a destinatarios y áreas, habrán sido acreditadas (**1.340**) o rechazadas (**20**),
- En **33 solicitudes** no ha sido así, por lo que se ha desestimado la petición de acreditación, o bien el proveedor ha renunciado a su acreditación antes de su resolución, (**2%**).
- Un **1%**, **19 solicitudes**, estarán en proceso de evaluación.

EVALUADAS	1.360	97%
DESESTIMADAS/DESISTIMADAS	33	2%
EN PROCESO DE EVALUACIÓN	19	1%
	1.412	100 %

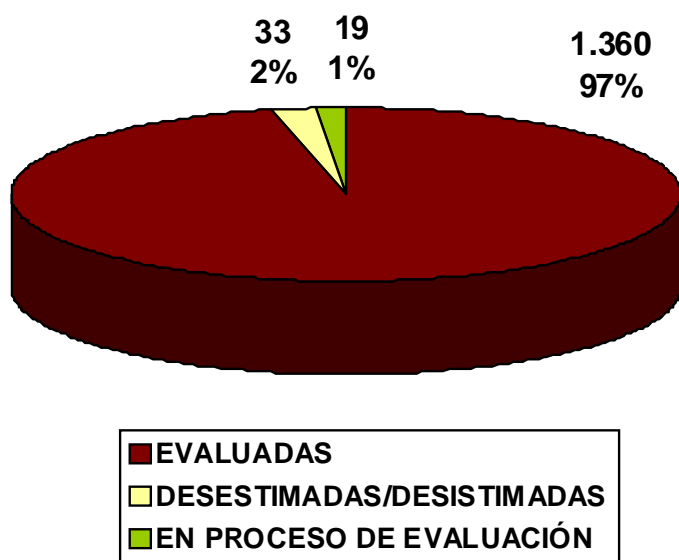

De las **1.360 solicitudes** evaluadas, **909 (67%)** son actividades presentadas por primera vez a acreditar (una primera edición), mientras que **451 (33%)** de las solicitudes, corresponden a ediciones sucesivas de actividades previamente acreditadas a nivel nacional o autonómico.

1ª EDICIÓN	909	67%
EDICIONES SUCESIVAS	451	33%
	1.360	100 %

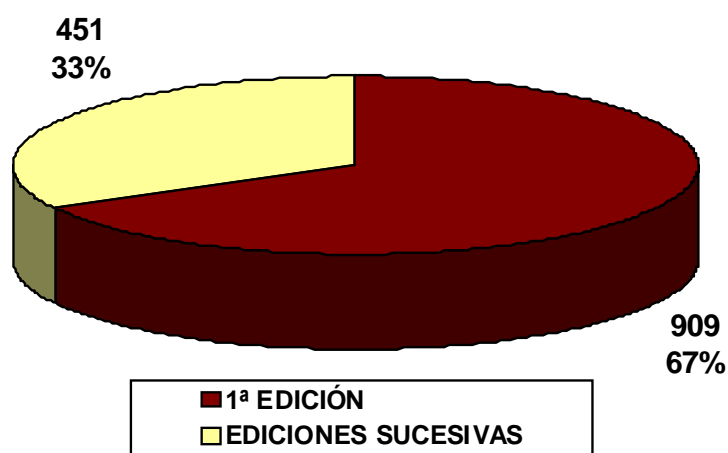

Del total de solicitudes evaluadas, **1.360**, ha habido **1.340 (99%)** que han superado el proceso de acreditación, y **20** de ellas (**1%**) que no lo han superado.

ACREDITABLES	1.340	99%
NO ACREDITABLES	20	1%
	1.360	100%

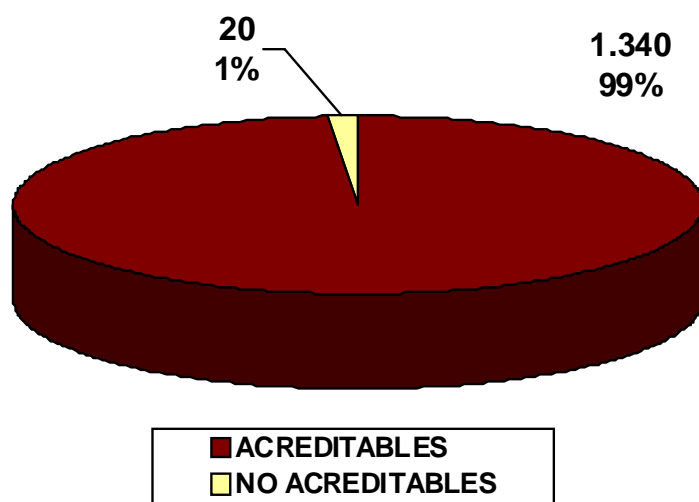

COMISIÓN PERMANENTE

48ª Reunión

14 de diciembre de 2012

En esta comisión permanente se presentarán **37 solicitudes de acreditación** que han superado el proceso de acreditación, las cuales suponen un total de x **actividades formativas**.

NÚMERO DE ACTIVIDADES EVALUADAS POR ENTIDAD PROVEEDORA

PROVEEDOR	Nº DE SOLICITUDES
AYUNTAMIENTO DE PIÉLAGOS (AULA DE FORMACIÓN)	5
COLEGIO OFICIAL DE ENFERMERÍA DE CANTABRIA	5
FEDERACION NACIONAL DE HIGIENISTAS BUCODENTALES	1
FUNDACIÓN DEL COLEGIO OFICIAL DE MEIDCOS DE CANTABRIA	2
FUNDACION MARQUES DE VALDECILLA - IFIMAV	2
FUNDACION MARQUES DE VALDECILLA(OBS.DE SALUD PÚBLICA DE CANTABRIA)- THOMSON R. ARANZADI	1
GERENCIA ÚNICA DE ÁREA DE LAREDO	1
HOSPITAL DE LAREDO	1
HOSPITAL UNIVERSITARIO MARQUES DE VALDECILLA	6
HOSPITAL VIRTUAL VALDECILLA	6
ICOMED JAVIER RODRÍGUEZ PALENCIA	1
ILUSTRE COLEGIO OFICIAL DE ODONTÓLOGOS Y ESTOMATÓLOGOS DE CANTABRIA	1
SANTANDER ORTHOP MEETING	1
SERVICIO CANTABRO DE SALUD	2
SOCIEDAD ESPAÑOLA DE MÉDICOS DE ATENCIÓN PRIMARIA (SEMERGEN CANTABRIA)	1
SUBDIRECCIÓN DE DESARROLLO Y CALIDAD ASISTENCIAL DEL SERVICIO CANTABRO DE SALUD	1
TOTAL	37

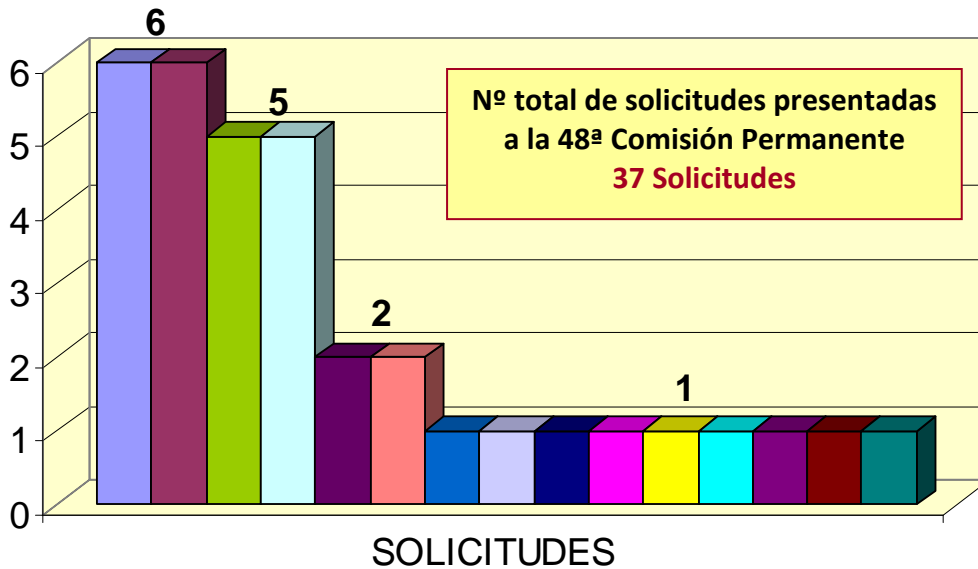

- HOSPITAL UNIVERSITARIO MARQUES DE VALDECILLA
- HOSPITAL VIRTUAL VALDECILLA
- AYUNTAMIENTO DE PIÉLAGOS (AULA DE FORMACIÓN)
- COLEGIO OFICIAL DE ENFERMERÍA DE CANTABRIA
- FUNDACIÓN DEL COLEGIO OFICIAL DE MEIDCOS DE CANTABRIA
- FUNDACION MARQUES DE VALDECILLA - IFIMAV
- FUNDACION MARQUES DE VALDECILLA(OBS.DE SALUD PÚBLICA DE CANTABRIA)-THOMSON R. ARANZADI
- FEDERACION NACIONAL DE HIGIENISTAS BUCODENTALES
- GERENCIA ÚNICA DE ÁREA DE LAREDO
- HOSPITAL DE LAREDO
- ICOMED JAVIER RODRÍGUEZ PALENCIA
- ILUSTRE COLEGIO OFICIAL DE ODONTÓLOGOS Y ESTOMATÓLOGOS DE CANTABRIA
- SANTANDER ORTHOP MEETING
- SOCIEDAD ESPAÑOLA DE MÉDICOS DE ATENCIÓN PRIMARIA (SEMERGEN CANTABRIA)
- SUBDIRECCIÓN DE DESARROLLO Y CALIDAD ASISTENCIAL DEL SERVICIO CANTABRO DE SALUD

SOLICITUDES DE ACTIVIDADES PRESENTADAS A LA 48ª COMISIÓN PERMANENTE

COMISIÓN PERMANENTE	FECHA	ACREDITADAS	NO ACREDITADAS	DESESTIMADAS NO ADMITIDAS	TOTAL COMISIÓN
48ª REUNIÓN	14/12/2012	37	0	0	37

Las 37 solicitudes presentadas a esta comisión permanente, se corresponden con 51 actividades formativas, ya que dentro de dichas solicitudes hay x actividades sucesivas.

SOLICITUDES PRESENTADAS	37
EDICIONES SUCESIVAS DENTRO DE LA SOLICITUD	14
TOTAL	51 ACTIVIDADES

SOLICITUDES ACREDITADAS 37

EDICIONES SUCESIVAS (10 Solicitudes)

Nº	NOMBRE DE LA ACTIVIDAD	PROVEEDOR	Nº CRÉDITOS	Nº EXPEDIENTE	Nº EDICIONES
355	SOPORTE VITAL AVANZADO TRAUMA GRAVE EXTRAHOSPITALARIO	HOSPITAL VIRTUAL VALDECILLA	4,1	26.099-1.095/11	1
356	ASISTENCIA VITAL AVANZADA PEDIÁTRICA	HOSPITAL VIRTUAL VALDECILLA	5,8	26.098-1.094/11	1
357	SOPORTE VITAL AVANZADO PARA DIPLOMADOS EN ENFERMERÍA	HOSPITAL VIRTUAL VALDECILLA	4,5	267-3/12	1



Nº	NOMBRE DE LA ACTIVIDAD	PROVEEDOR	Nº CRÉDITOS	Nº EXPEDIENTE	Nº EDICIONES
359	ACOMPañAR Y CUIDAR EL ENFERMO AL FINAL DE LA VIDA	GERENCIA ÚNICA DE ÁREA DE LAREDO	1,4	23.663-160/11	1
361	LECTURA E INTERPRETACIÓN DEL ELECTROCARDIOGRAMA PARA ENFERMERÍA	COLEGIO OFICIAL DE ENFERMERÍA DE CANTABRIA	2,1	18.756-918/11	2
362	ACCESO INTRAÓSEO EN EL LACTANTE, NIÑO Y ADULTO	COLEGIO OFICIAL DE ENFERMERÍA DE CANTABRIA	0,6	25.207-1.080/11	2
363	FORMACION DE FORMADORES	COLEGIO OFICIAL DE ENFERMERÍA DE CANTABRIA	3,1	19.599-944/11	1
364	PRESENTACIONES Y COMUNICACIONES EFICACES	COLEGIO OFICIAL DE ENFERMERÍA DE CANTABRIA	3,5	19.600-945/11	1
365	CUIDADOS LOCALES DE ULCERAS PRO PRESIÓN (UPP)	COLEGIO OFICIAL DE ENFERMERÍA DE CANTABRIA	0,6	27.138-1113/11	2
373	BASES GENERALES EN ALIMENTACION Y NUTRICIÓN EN PERSONAS MAYORES PARA LA PROMOCIÓN DE LA SALUD ORAL POR EL HIGIENISTA DENTAL	FEDERACION NACIONAL DE HIGIENISTAS BUCODENTALES	2	26.891-1.102/11	6

1ª EDICIÓN (25 Solicitudes)

Nº	NOMBRE DE LA ACTIVIDAD	PROVEEDOR	Nº CRÉDITOS	ÍNDICE CUANTIT.	ÍNDICE CUALITAT.	Nº EDICIONES
272	MEJORA DE LAS CAPACIDADES FÍSICAS DE LAS PERSONAS DEPENDIENTES	AYUNTAMIENTO DE PIÉLAGOS (AULA DE FORMACIÓN)	4	2,5	1,58	1
300	TRASTORNOS COGNITIVOS Y CONDUCTUALES DE LA ENFERMEDAD DE ALZHEIMER PARA AUXILIAR DE ENFERMERÍA	AYUNTAMIENTO DE PIÉLAGOS (AULA DE FORMACIÓN)	3,2	2,5	1,28	1
301	ACTUALIZACIÓN DE LA ENFERMEDAD DE ALZHEIMER PARA EL AUXILIAR DE ENFERMERÍA	AYUNTAMIENTO DE PIÉLAGOS (AULA DE FORMACIÓN)	3,8	2,5	1,52	1
304	APLICACIÓN DE TÉCNICAS DE HABILIDADES SOCIALES EN LA PRÁCTICA DEL AUXILIAR DE ENFERMERÍA	AYUNTAMIENTO DE PIÉLAGOS (AULA DE FORMACIÓN)	3,3	2,5	1,33	1
305	APLICACIÓN DE TÉCNICAS DE RESOLUCIÓN DE CONFLICTOS EN LA PRÁCTICA DEL AUXILIAR DE ENFERMERÍA	AYUNTAMIENTO DE PIÉLAGOS (AULA DE FORMACIÓN)	3,3	2,5	1,3	1
308	ACTUALIZACIÓN DE CONOCIMIENTOS EN HEMATOLOGÍA-SECCIÓN DE HEMOTERAPIA	HOSPITAL UNIVERSITARIO MARQUES DE VALDECILLA	0,8	0,44	1,9	1
315	CIRUGÍA GENERAL EN ATENCIÓN PRIMARIA	SUBDIRECCIÓN DE DESARROLLO Y CALIDAD ASISTENCIAL DEL SERVICIO CANTABRO DE SALUD	2,5	1,38	1,79	1
316	URGENCIAS MÉDICAS EN UNA CLÍNICA DENTAL. ACTUALIZACIÓN PARA ODONTÓLOGOS Y ESTOMATÓLOGOS	ILUSTRE COLEGIO OFICIAL DE ODONTÓLOGOS Y ESTOMATÓLOGOS DE CANTABRIA	1,3	0,61	2,08	1

Nº	NOMBRE DE LA ACTIVIDAD	PROVEEDOR	Nº CRÉDITOS	ÍNDICE CUANTIT.	ÍNDICE CUALITAT.	Nº EDICIONES
319	COMUNICANDO CON SENTIDO	HOSPITAL UNIVERSITARIO MARQUES DE VALDECILLA	4,1	2,2	1,87	1
320	COMUNICAR PARA DEJAR HUELLA: EL DESAFÍO DE TODO PROFESIONAL	HOSPITAL UNIVERSITARIO MARQUES DE VALDECILLA	4,1	2,17	1,89	1
322	FISIOTERAPIA DEL SÍNDROME DE DOLOR MIOFASCIAL	HOSPITAL DE LAREDO	3,1	2,2	1,42	1
323	CENTRO DE EXCELENCIA EN OSTEOPOROSIS	HOSPITAL UNIVERSITARIO MARQUES DE VALDECILLA	1,7	0,83	2,08	1
330	CURSO CLÍNICO-EXPERIMENTAL DE CIRUGÍA UROLOGICA POR VÍA LAPAROSCÓPICA	HOSPITAL VIRTUAL VALDECILLA	5,8	2,8	2,08	1
331	VALORACIÓN Y TRATAMIENTO OSTEOPÁTICO DE LA REGIÓN LUMBAR	ICOMED JAVIER RODRÍGUEZ PALENCIA	13,8	6	2,3	1
334	LA PERFUSIÓN Y LOS PERFUSIONISTAS	HOSPITAL UNIVERSITARIO MARQUES DE VALDECILLA	1,3	0,66	1,98	1
335	SONDAJE VESICAL Y SONDAJE NASOGÁSTRICO EN EL SERVICIO DE URGENCIAS DE PEDIATRÍA	HOSPITAL UNIVERSITARIO MARQUES DE VALDECILLA	0,5	0,22	2,17	1
336	ATENCION CARDIOVASCULAR DE URGENCIA	HOSPITAL VIRTUAL VALDECILLA	4,6	2,18	2,12	3

Nº	NOMBRE DE LA ACTIVIDAD	PROVEEDOR	Nº CRÉDITOS	ÍNDICE CUANTIT.	ÍNDICE CUALITAT.	Nº EDICIONES
339	PROBLEMÁTICA ACTUAL DE LAS INFECCIONES POR MICROORGANISMOS MULTIRRESISTENTES	SERVICIO CANTABRO DE SALUD	7,7	3,44	2,23	1
340	II CURSO DE GERIATRÍA PARA MÉDICOS DE ATENCIÓN PRIMARIA	FUNDACIÓN DEL COLEGIO OFICIAL DE MEIDCOS DE CANTABRIA	1,7	0,99	1,72	1
342	SITUACIÓN ACTUAL DE LAS ENFERMEDADES DE TRANSMISIÓN SEXUAL EN NUESTRO MEDIO. DIAGNOSTICO Y TRATAMIENTO.	FUNDACIÓN DEL COLEGIO OFICIAL DE MEIDCOS DE CANTABRIA	0,8	0,44	1,77	1
343	CURSO AVANZADO DE TRASLADO NEONATAL EN UNIDAD DE CUIDADOS INTENSIVOS	SERVICIO CANTABRO DE SALUD	3,9	1,84	2,13	1
347	PROGRAMA DE ENTRENAMIENTO EN EL MANEJO DE PACIENTES CON DISPOSITIVOS DE SOPORTE CIRCULATORIO TIPO ECMO	HOSPITAL VIRTUAL VALDECILLA	1,1	0,52	2,02	5
349	EL ENSAYO CLÍNICO COMO HERRAMIENTA CLAVE EN INVESTIGACIÓN	FUNDACION MARQUES DE VALDECILLA - IFIMAV	2,3	1,1	2,1	1
352	"MIÉRCOLES SEMERGEN": ACTUALIZACIÓN EN EL TRATAMIENTO DE LA DEPRESIÓN	SOCIEDAD ESPAÑOLA DE MÉDICOS DE ATENCIÓN PRIMARIA (SEMERGEN CANTABRIA)	0,6	0,33	1,77	1
370	MEDIACIÓN EN EL ÁMBITO SANITARIO	FUNDACION MARQUES DE VALDECILLA(OBSERVATORIO DE SALUD PÚBLICA DE CANTABRIA)-THOMSON REUTERS ARANZADI	9,2	4,05	2,28	1

De las 24 actividades presentadas como primera edición, los datos relativos a la calidad de las actividades se muestran a continuación:

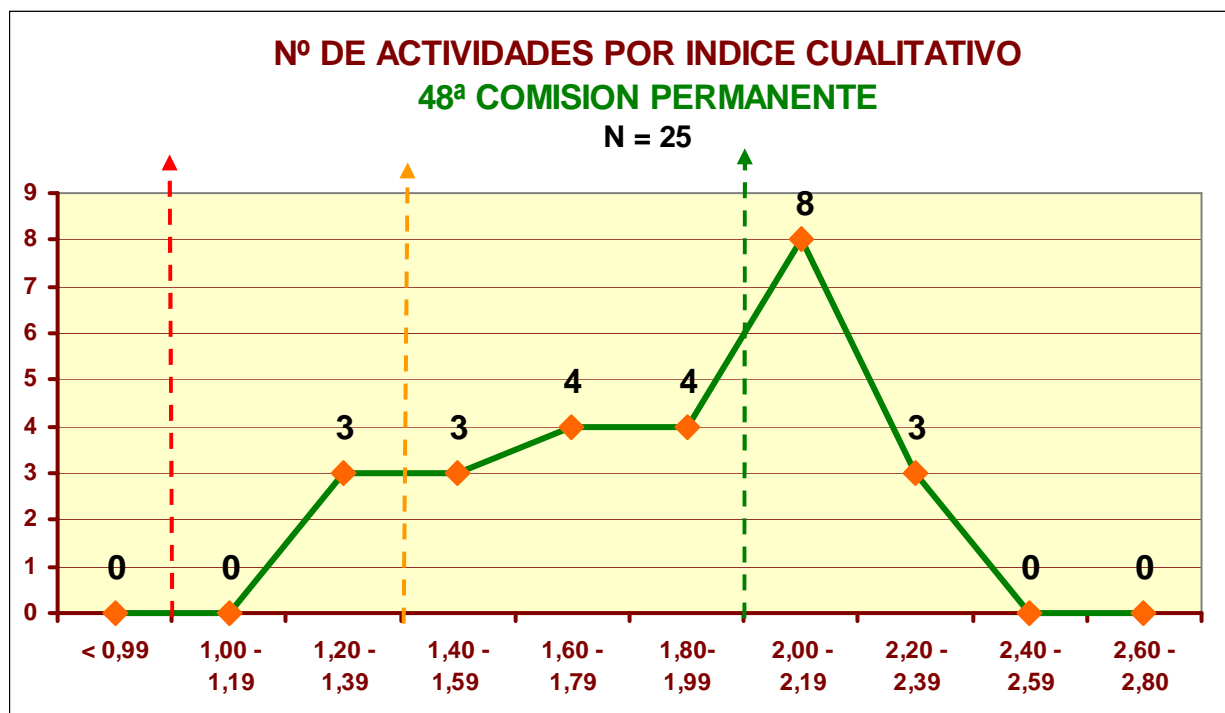

Todas las actividades presentadas a acreditar en esta Comisión Permanente han cumplido el nivel de calidad estipulado (valor del componente cualitativo igual o superior a 1).

Respecto a actividades que poseen un índice cualitativo **BAJO** (entre 1 y 1,39) suponen un **12%**, mientras que en el nivel **MEDIO**, (entre 1,40 y 1,99), son un **44%**, y con un nivel **ALTO** de calidad (a partir de 2,00) suponen un **44%**.

→ **NOTA IMPORTANTE:** (En el caso de que se apruebe considerar un 1,40 de componente cualitativo en lugar del 1 que existe ahora, 3 actividades no hubieran sido acreditadas, lo que supondría un **12%**).

JORNADAS, CONGRESOS Y SESIONES CLÍNICAS (2 Solicitudes)

A partir del 08/11/2012, se aplican unos nuevos criterios de acreditación basados en un procedimiento estandarizado para las reuniones científicas (congresos y jornadas), y para las sesiones clínicas.

En esta ocasión hay un congreso y una actividad correspondiente a sesiones clínicas:

Nº	NOMBRE DE LA ACTIVIDAD	PROVEEDOR	Nº CRÉDITOS	EVALUACION	Nº EDICIONES
350	CONGRESO INTERNACIONAL: ARTROSCOPIA DE CADERA Y ARTROSPLASTIA	SANTANDER ORTHOP MEETING	1,4	NUEVOS CRITERIOS REUNIONES CIENTIFICAS	1
351	FORO DE INVESTIGACIÓN BIOMÉDICA DE CANTABRIA. CICLO 1/2013	FUNDACIÓN MARQUES DE VALDECILLA-IFIMAV	2,1	NUEVOS CRITERIOS REUNIONES CIENTIFICAS	1

CARACTERÍSTICAS DE LAS 51 ACTIVIDADES ACREDITADAS

POR EL TIPO DE ACTIVIDAD

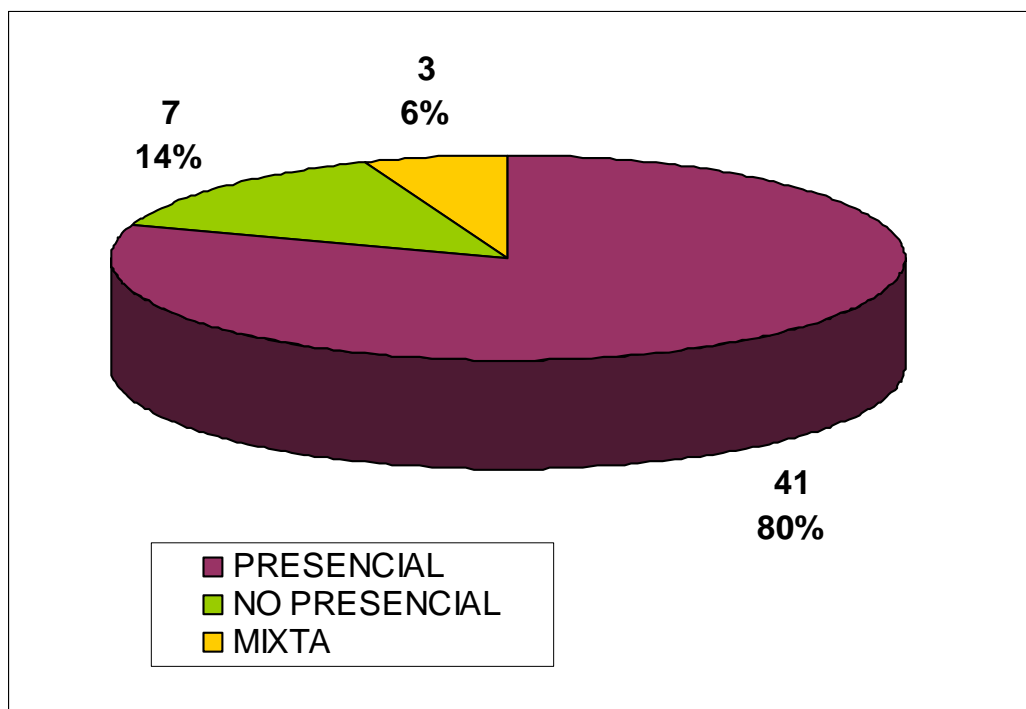

POR NUMERO DE EDICIONES

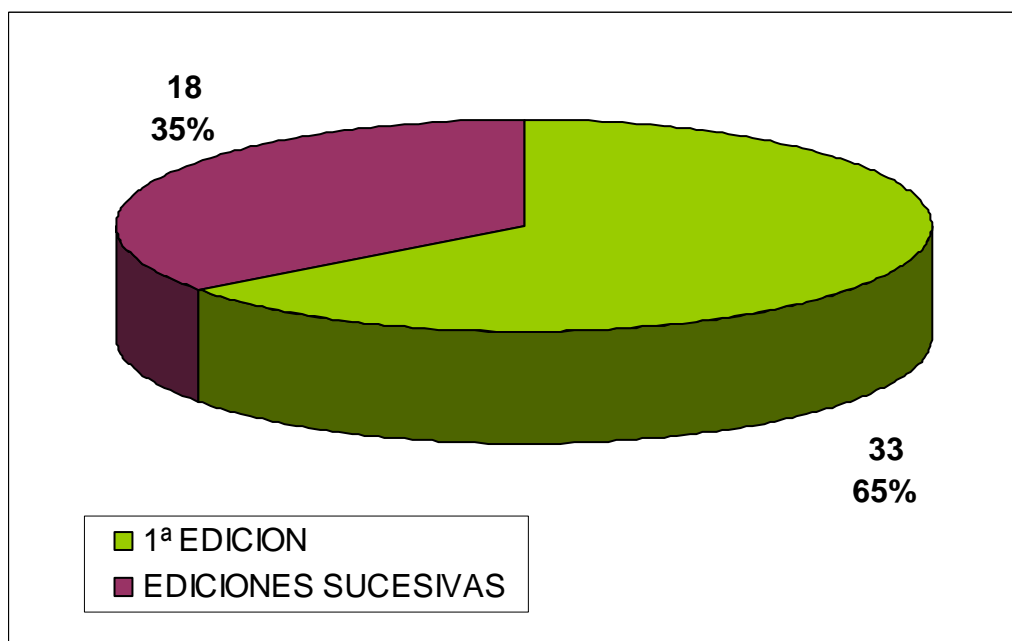

POR EL FORMATO DE LA ACTIVIDAD

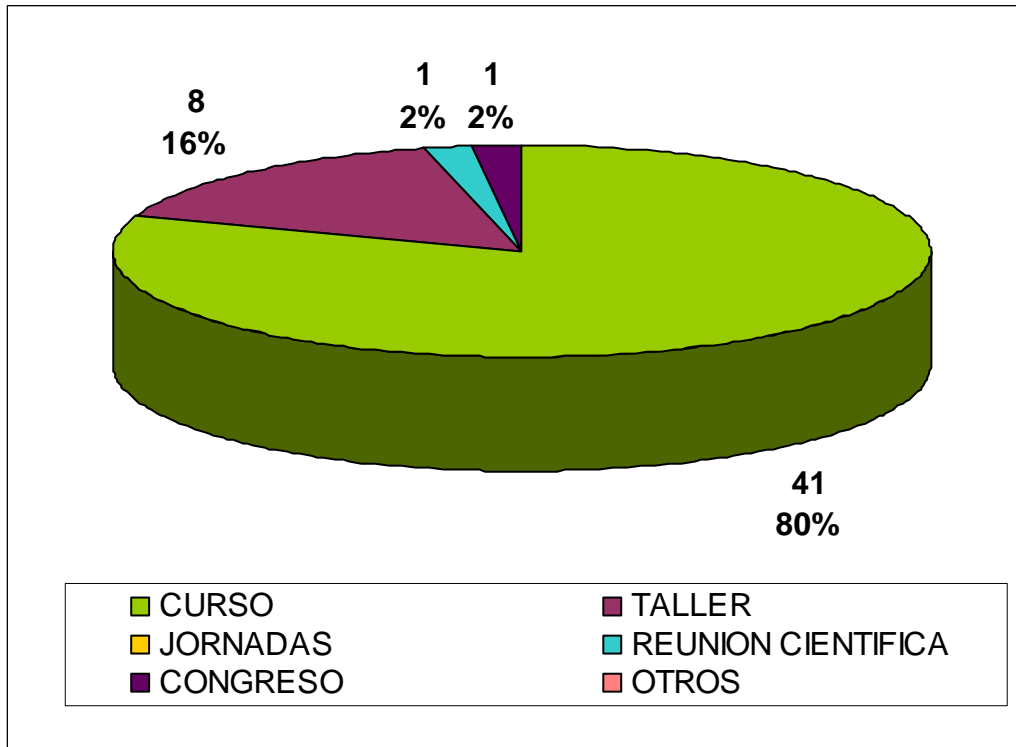

AREA DE CONOCIMIENTO

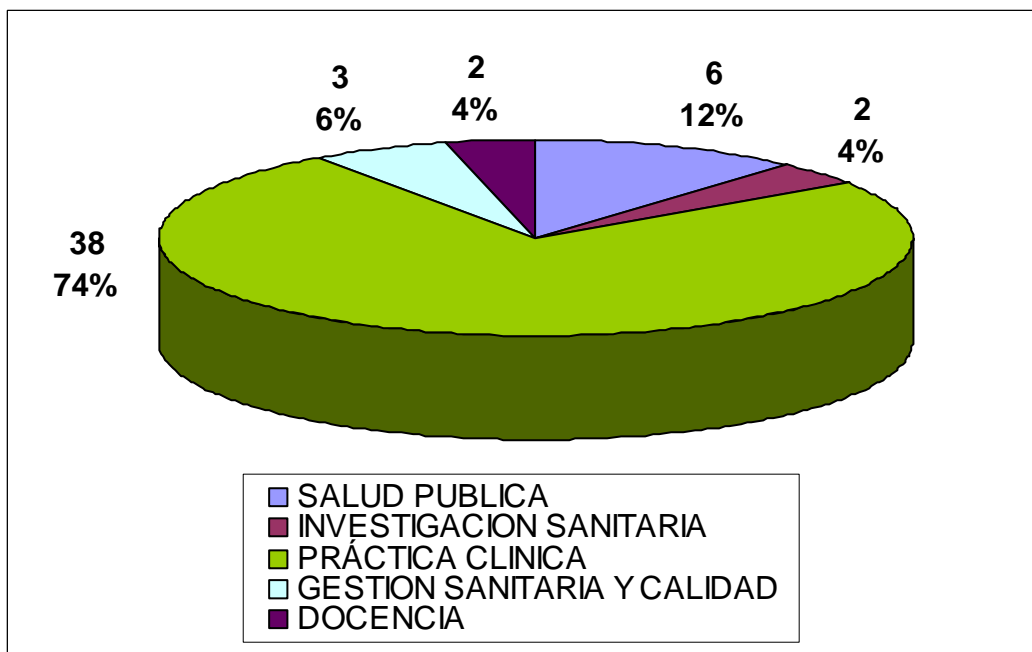



POR LOS PROFESIONALES A LOS QUE SE DIRIGE LA ACTIVIDAD

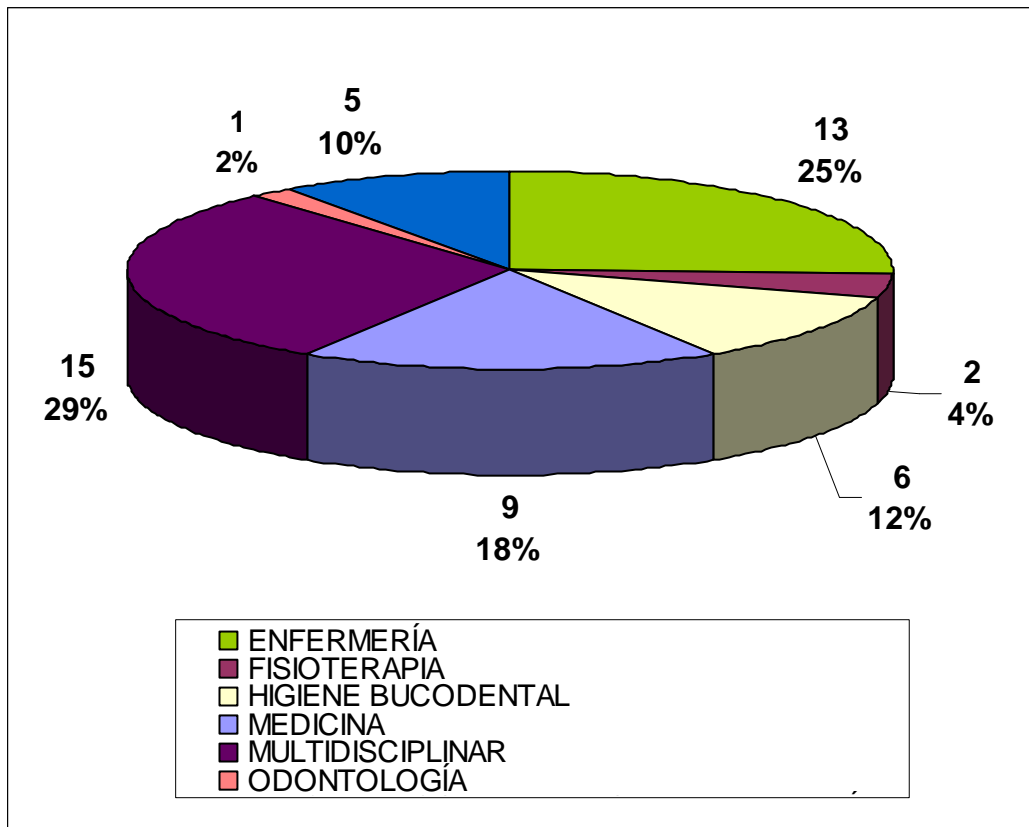

NÚMERO DE ALUMNOS

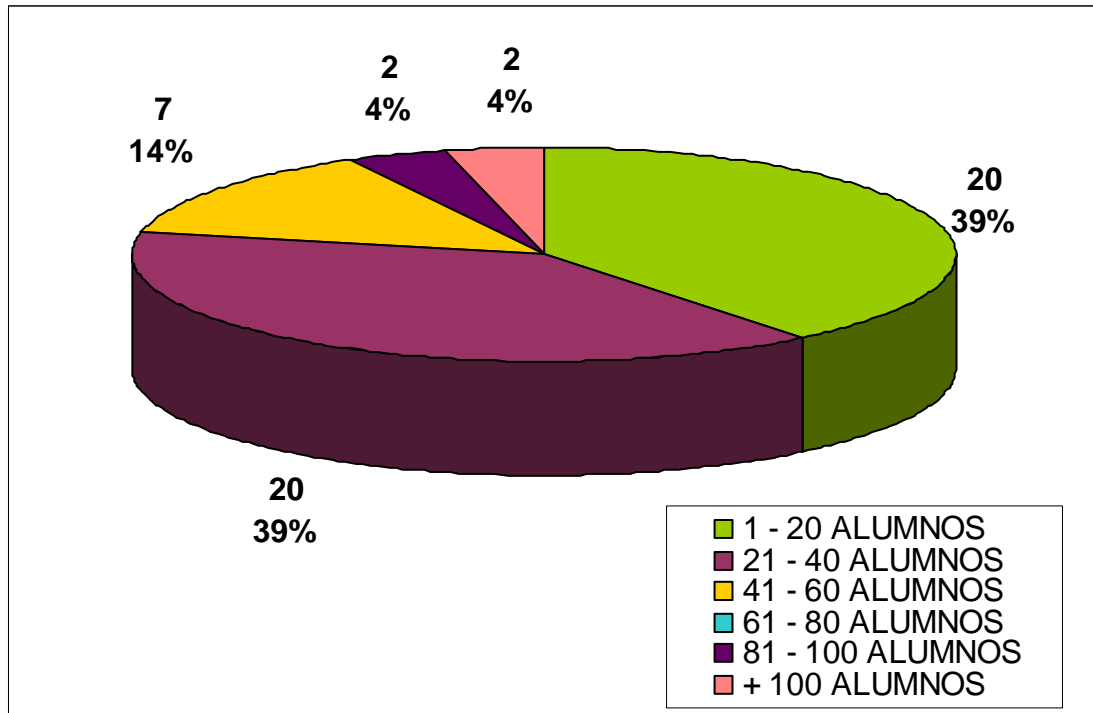

DURACIÓN EN HORAS

