

# MEMORIA DE ACTIVIDADES

**50<sup>a</sup>  
COMISIÓN PERMANENTE**

**14 de febrero de 2013**



**COMISIÓN DE FORMACIÓN  
CONTINUADA DE LAS  
PROFESIONES SANITARIAS  
DE LA COMUNIDAD AUTÓNOMA  
DE CANTABRIA**

## TOTAL DE SOLICITUDES PRESENTADAS A ACREDITAR POR ENTIDAD (desde el 1 de agosto de 2008)

Nº	ENTIDAD	Nº DE SOLICITUDES
1.	ACTES - ASOCIACION CANTABRA DE TECNICOS ESPECIALISTAS SANITARIOS	6
2.	AEGRIS. ASOCIACIÓN ESPAÑOLA DE GESTIÓN DE RIESGOS SANITARIOS.	1
3.	AGRUPACIÓN DE TRABAJADORES INDEPENDIENTES	1
4.	ALBERTO PEREZ GOMEZ	3
5.	ANESVAL (ASOCIACION PARA LA FORMACION Y DESARROLLO DEL CONOCIMIENTO EN ANESTESIOLOGÍA, REANIMACION Y TERAPEUTICA DEL DOLOR)	1
6.	ASEEDAR-TD (ASOCIACION ESPAÑOLA DE ENFERMERIA DE ANESTESIA REANIMACION Y TERAPIA DEL DOLOR)	1
7.	ASOCIACIÓN CÁNTABRA DE MATRONAS	1
8.	ASOCIACIÓN DE ENFERMERAS DE PEDIATRÍA EN ATENCIÓN PRIMARIA (AENFPAP)	4
9.	ASOCIACIÓN DE HIGIENISTAS BUCODENTALES DE CANTABRIA (HIDES)	5
10.	ASOCIACION ESPAÑOLA DE ENFERMERIA DE LA INFANCIA	1
11.	ASOCIACIÓN ESPAÑOLA DE PSICODRAMA	1
12.	ASOCIACION ESPAÑOLA HHT	1
13.	ASOCIACION ESPAÑOLA PARA LA INVESTIGACION Y DESARROLLO DE LA TERAPIA FAMILIAR	1
14.	ASOCIACIÓN FURGEM	5
15.	ASOCIACIÓN NACIONAL DE PSICÓLOGOS CLÍNICOS Y RESIDENTES (ANPIR) Vocalía CANTABRIA	5
16.	AULA DE FORMACIÓN ORTODONTICA PARA HIGIENISTAS DENTALES	4
17.	AULA DE SIMULACIÓN CLÍNICA. UNIVERSIDAD DE CANTABRIA (ASIUC)	1
18.	AYUNTAMIENTO DE PIÉLAGOS - AULA DE FORMACIÓN	121
19.	AYUNTAMIENTO DE POLANCO	6
20.	AYUNTAMIENTO DE SANTANDER	2

Nº	ENTIDAD	Nº DE SOLICITUDES
21.	CENORA, SOCIEDAD CENTRO NORTE DE RADIOLOGÍA	1
22.	CENTRO DE ENTRENAMIENTO EN SITUACIONES CRÍTICAS. HUMV.	6
23.	CENTRO DE FISIOTERAPIA Y REHABILITACIÓN PGR	1
24.	CENTRO DE FORMACIÓN ACADEMIA ALPE	2
25.	CLINICA MOMPIA	1
26.	CLÍNICAS DENS S.L.	8
27.	CÓDICE CANTABRIA	1
28.	COLEGIO DE PODÓLOGOS DE CANTABRIA	2
29.	COLEGIO OFICIAL DE ENFERMERÍA DE CANTABRIA	65
30.	COLEGIO OFICIAL DE FARMACÉUTICOS DE CANTABRIA	11
31.	COLEGIO OFICIAL DE FISIOTERAPEUTAS DE CANTABRIA	6
32.	COLEGIO OFICIAL DE INGENIEROS INDUSTRIALES DE CANTABRIA	1
33.	COLEGIO OFICIAL DE MÉDICOS DE CANTABRIA	13
34.	COLEGIO OFICIAL DE ODONTÓLOGOS Y ESTOMATÓLOGOS DE CANTABRIA	11
35.	COLEGIO OFICIAL VETERINARIO DE CANTABRIA	3
36.	COLEGIO PROFESIONAL DE LOGOPEDAS DE CANTABRIA	5
37.	CONSEJO GENERAL DE COLEGIOS OFICIALES DE FARMACÉUTICOS	1
38.	COSSIO FORMACIÓN	21
39.	CRUZ ROJA ESPAÑOLA	1
40.	DELEGACIÓN DEL COLEGIO DE ÓPTICOS-OPTOMETRISTAS DE CANTABRIA	1
41.	DIRECCIÓN GENERAL DE ORDENACIÓN Y ATENCIÓN SANITARIA. CONSEJERIA DE SANIDAD	5
42.	DIRECCIÓN GENERAL DE SALUD PÚBLICA. CONSEJERIA DE SANIDAD	37

Nº	ENTIDAD	Nº DE SOLICITUDES
43.	ESCUELA ESPAÑOLA DE PSICOTERAPIA	2
44.	ESCUELA ESPAÑOLA DE PSICOTERAPIA Y FUNDACIÓN PARA LA INVESTIGACIÓN EN PSICOTERAPIA Y PERSONALIDAD	1
45.	FEDERACIÓN NACIONAL DE HIGIENISTAS BUCODENTALES (HIDES)	3
46.	FISIOMED - JAVIER RODRÍGUEZ PALENCIA	9
47.	FUNDACIÓN DEL COLEGIO OFICIAL DE MÉDICOS DE CANTABRIA	42
48.	FUNDACIÓN MARQUÉS DE VALDECILLA	71
49.	FUNDACIÓN MARQUES DE VALDECILLA - BANCO DE SANGRE Y TEJIDOS DE CANTABRIA	1
50.	FUNDACIÓN MARQUES DE VALDECILLA (OBSERVATORIO DE SALUD PÚBLICA DE CANTABRIA)	3
51.	FUNDACIÓN MARQUES DE VALDECILLA (OBSERVATORIO DE SALUD PÚBLICA DE CANTABRIA) Y THOMSON REUTERS ARANZADI	1
52.	FUNDACIÓN MARQUES DE VALDECILLA-IFIMAV	9
53.	FUNDACIÓN PARA LA INVESTIGACIÓN EN PSICOTERAPIA Y PERSONALIDAD	6
54.	FUNDACIÓN PRIVADA ESCOLES UNIVERSITARIAS GIMBERNAT	32
55.	GABINETE DE FISIOTERAPIA Y OSTEOPATÍA ISIDORO SAN JUSTO MOLLEDA	1
56.	GERENCIA DE ATENCIÓN ESPECIALIZADA ÁREAS DE SALUD TORRELAVEGA-REINOSA (HOSPITALES SIERRALLANA Y TRES MARES)	56
57.	GERENCIA DE ATENCIÓN PRIMARIA	37
58.	GERENCIA DEL SERVICIO CANTABRO DE SALUD	1
59.	GERENCIA UNICA DE AREA DE LAREDO	9
60.	GERENCIAS DE ATENCION PRIMARIA Y DE ATENCION ESPECIALIZADA (TORRELAVEGA-REINOSA)	7
61.	GRUPO CENTRO DE ESTUDIOS COSSIO	30
62.	HOSPITAL DE LAREDO	89
63.	HOSPITAL SIERRALLANA	166
64.	HOSPITAL UNIVERSITARIO "MARQUÉS DE VALDECILLA"	164

Nº	ENTIDAD	Nº DE SOLICITUDES
65.	HOSPITAL VIRTUAL VALDECILLA	<b>102</b>
66.	ICOMED - JAVIER RODRIGUEZ PALENCIA	<b>9</b>
67.	IFIMAV	<b>1</b>
68.	INSTITUTO CANTABRO DE SERVICIOS SOCIALES	<b>1</b>
69.	ISABEL MUÑOZ MATE	<b>1</b>
70.	MGT COMUNICACIÓN (ORGANIZACIÓN DE CURSOS Y GRUPOS) - CAROLINA SOLANO RUIZ	<b>7</b>
71.	RIVENDEL GRUPOS Y ORGANIZACIONES	<b>2</b>
72.	SANTANDER ORTHOP MEETING (SOCIEDAD PARA LA GESTION DEL CONGRESO)	<b>2</b>
73.	SEINORTE	<b>1</b>
74.	SEMERGEN	<b>16</b>
75.	SERVICIO CANTABRO DE SALUD	<b>12</b>
76.	SOCIEDAD CANTABRA DE HIPERTENSION ARTERIAL (SCHTA)	<b>6</b>
77.	SOCIEDAD CANTABRA DE MEDICINA FAMILIAR Y COMUNITARIA (SCMFyC)	<b>2</b>
78.	SOCIEDAD CASTELLA-LEONESA Y CANTABRA DE PATOLOGÍA RESPIRATORIA	<b>1</b>
79.	SOCIEDAD CENTRO NORTE DE RADIOLOGÍA (CENORA)	<b>1</b>
80.	SOCIEDAD ESPAÑOLA DE CONTRACEPCION	<b>13</b>
81.	SOCIEDAD ESPAÑOLA DE ENFERMERÍA INTENSIVA Y UNIDADES CORONARIAS (SEEIUC)	<b>15</b>
82.	SOCIEDAD ESPAÑOLA DE MEDICINA INTENSIVA, CRITICA Y UNIDADES CORONARIAS (SEMICYUC)	<b>25</b>
83.	SOCIEDAD ESPAÑOLA DE MÉDICOS DE ATENCIÓN PRIMARIA (SEMERGEN CANTABRIA)	<b>8</b>
84.	SOCIEDAD ESPAÑOLA DE MÉDICOS GENERALES Y DE FAMILIA	<b>38</b>
85.	SOCIEDAD ESPAÑOLA DE NEFROLOGÍA	<b>3</b>
86.	SOCIEDAD ESPAÑOLA DE ODONTOPEDIATRÍA	<b>2</b>
87.	SOCIEDAD ESPAÑOLA DE TRASPLANTE (SET)	<b>1</b>

Nº	ENTIDAD	Nº DE SOLICITUDES
88.	SOCIEDAD MÉDICA ESPAÑOLA DE FONIATRÍA (SOMEF)	2
89.	SOCIEDAD NORTE DE MEDICINA PREVENTIVA Y SALUD	1
90.	SUBDIRECCIÓN DE DESARROLLO Y CALIDAD ASISTENCIAL - SERVICIO CANTABRO DE SALUD	85
91.	TEDEC MEIJI FARMA	1
92.	UNIVERSIDAD DE CANTABRIA	21
93.	UNIVERSIDAD INTERNACIONAL MENENDEZ PELAYO	4
94.	UTESCAN	1
	<b>TOTAL</b>	<b>1.498</b>
	<b>94 ENTIDADES</b>	<b>SOLICITUDES</b>

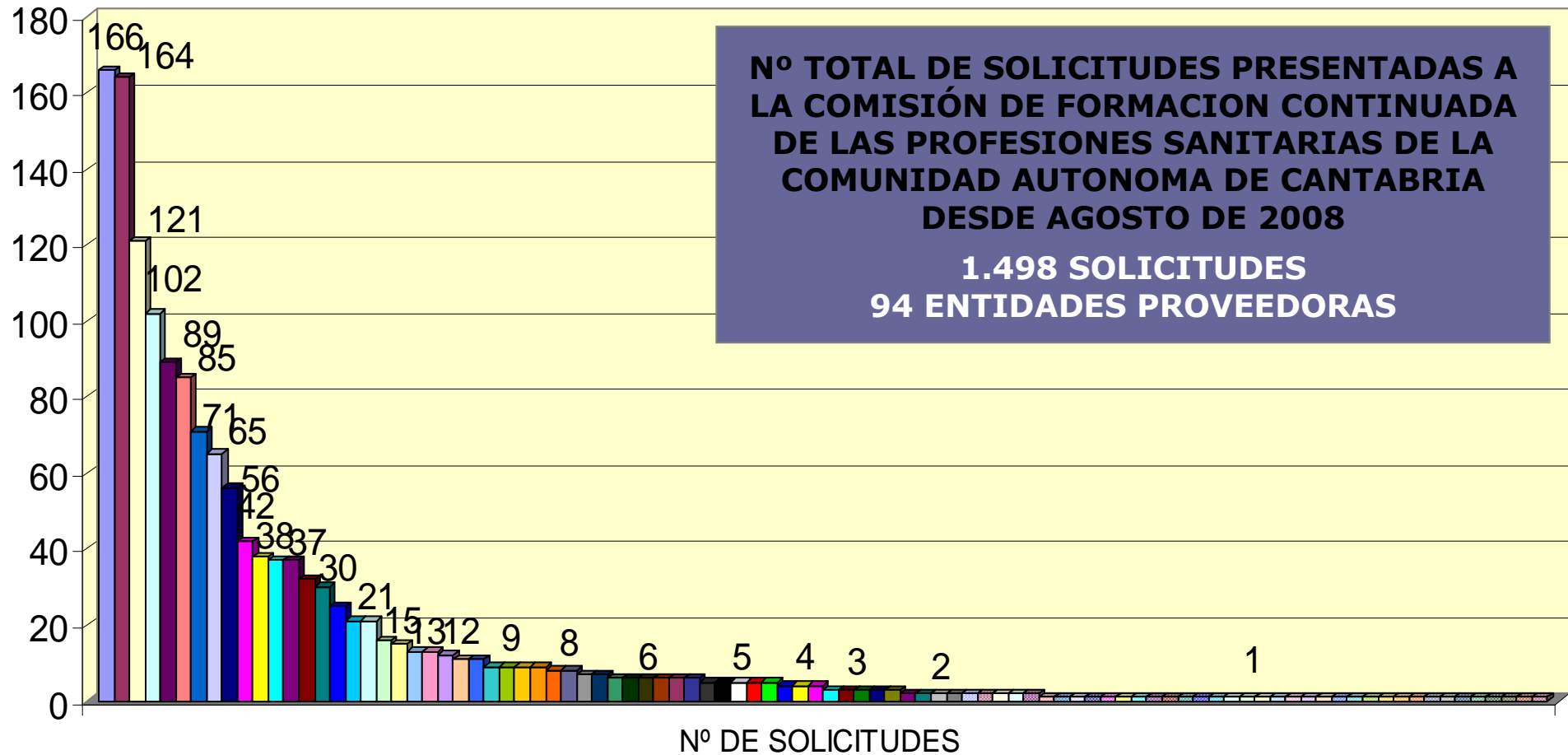

- |  |  |
|--|--|
| <ul style="list-style-type: none"> <li><input type="checkbox"/> HOSPITAL SIERRALLANA</li> <li><input type="checkbox"/> AYUNTAMIENTO DE PIÉLAGOS - AULA DE FORMACIÓN</li> <li><input type="checkbox"/> HOSPITAL DE LAREDO</li> <li><input type="checkbox"/> FUNDACIÓN MARQUÉS DE VALDECILLA</li> <li><input type="checkbox"/> GERENCIA DE ATENCIÓN ESPECIALIZADA ÁREAS DE SALUD TORRELAVEGA-REINOSA (HOSPITALES SIERRALLANA Y TRES MARES)</li> <li><input type="checkbox"/> SOCIEDAD ESPAÑOLA DE MÉDICOS GENERALES Y DE FAMILIA</li> <li><input type="checkbox"/> DIRECCIÓN GENERAL DE SALUD PÚBLICA. CONSEJERÍA DE SANIDAD</li> <li><input type="checkbox"/> GRUPO CENTRO DE ESTUDIOS COSSIO</li> <li><input type="checkbox"/> COSSIO FORMACIÓN</li> <li><input type="checkbox"/> SEMERGEN</li> <li><input type="checkbox"/> COLEGIO OFICIAL DE MÉDICOS DE CANTABRIA</li> <li><input type="checkbox"/> SERVICIO CANTABRO DE SALUD</li> <li><input type="checkbox"/> COLEGIO OFICIAL DE ODONTÓLOGOS Y ESTOMATÓLOGOS DE CANTABRIA</li> <li><input type="checkbox"/> FUNDACIÓN MARQUES DE VALDECILLA-FIMAV</li> <li><input type="checkbox"/> ICOMED - JAVIER RODRIGUEZ PALENCIA</li> <li><input type="checkbox"/> SOCIEDAD ESPAÑOLA DE MÉDICOS DE ATENCIÓN PRIMARIA (SEMERGEN CANTABRIA)</li> <li><input type="checkbox"/> MGT COMUNICACIÓN (ORGANIZACIÓN DE CURSOS Y GRUPOS) - CAROLINA SOLANO RUIZ</li> <li><input type="checkbox"/> AYUNTAMIENTO DE POLANCO</li> <li><input type="checkbox"/> COLEGIO OFICIAL DE FISIOTERAPEUTAS DE CANTABRIA</li> <li><input type="checkbox"/> SOCIEDAD CANTABRA DE HIPERTENSION ARTERIAL (SCHTA)</li> <li><input type="checkbox"/> ASOCIACIÓN FURGEM</li> <li><input type="checkbox"/> COLEGIO PROFESIONAL DE LOGOPEDAS DE CANTABRIA</li> <li><input type="checkbox"/> ASOCIACIÓN DE ENFERMERAS DE PEDIATRÍA EN ATENCIÓN PRIMARIA (AENFPAP)</li> <li><input type="checkbox"/> UNIVERSIDAD INTERNACIONAL MENENDEZ PELAYO</li> <li><input type="checkbox"/> COLEGIO OFICIAL VETERINARIO DE CANTABRIA</li> <li><input type="checkbox"/> FUNDACIÓN MARQUES DE VALDECILLA (OBSERVATORIO DE SALUD PÚBLICA DE CANTABRIA)</li> <li><input type="checkbox"/> AYUNTAMIENTO DE SANTANDER</li> <li><input type="checkbox"/> COLEGIO DE PODÓLOGOS DE CANTABRIA</li> <li><input type="checkbox"/> RIVENDEL GRUPOS Y ORGANIZACIONES</li> <li><input type="checkbox"/> SOCIEDAD CANTABRA DE MEDICINA FAMILIAR Y COMUNITARIA (SCMFyC)</li> <li><input type="checkbox"/> SOCIEDAD MÉDICA ESPAÑOLA DE FONIATRÍA (SOMEF)</li> <li><input type="checkbox"/> AGRUPACIÓN DE TRABAJADORES INDEPENDIENTES</li> <li><input type="checkbox"/> ASEEDAR-TD (ASOCIACION ESPAÑOLA DE ENFERMERIA DE ANESTESIA REANIMACION Y TERAPIA DEL DOLOR)</li> <li><input type="checkbox"/> ASOCIACION ESPAÑOLA DE ENFERMERIA DE LA INFANCIA</li> <li><input type="checkbox"/> ASOCIACION ESPAÑOLA HHT</li> <li><input type="checkbox"/> AULA DE SIMULACIÓN CLÍNICA. UNIVERSIDAD DE CANTABRIA (ASIUC)</li> <li><input type="checkbox"/> CENTRO DE FISIOTERAPIA Y REHABILITACIÓN PGR</li> <li><input type="checkbox"/> CÓDICE CANTABRIA</li> <li><input type="checkbox"/> CONSEJO GENERAL DE COLEGIOS OFICIALES DE FARMACÉUTICOS</li> <li><input type="checkbox"/> DELEGACIÓN DEL COLEGIO DE ÓPTICOS-OPTOMETRISTAS DE CANTABRIA</li> <li><input type="checkbox"/> FUNDACIÓN MARQUES DE VALDECILLA - BANCO DE SANGRE Y TEJIDOS DE CANTABRIA</li> <li><input type="checkbox"/> GABINETE DE FISIOTERAPIA Y OSTEOPATÍA ISIDORO SAN JUSTO MOLLEDA</li> <li><input type="checkbox"/> IFIMAV</li> <li><input type="checkbox"/> ISABEL MUÑOZ MATE</li> <li><input type="checkbox"/> SOCIEDAD CASTELLA-LEONESA Y CANTABRA DE PATOLOGÍA RESPIRATORIA</li> <li><input type="checkbox"/> SOCIEDAD ESPAÑOLA DE TRASPLANTE (SET)</li> <li><input type="checkbox"/> TEDEC MEJIL FARMIA</li> </ul> | <ul style="list-style-type: none"> <li><input type="checkbox"/> HOSPITAL UNIVERSITARIO "MARQUÉS DE VALDECILLA"</li> <li><input type="checkbox"/> HOSPITAL VIRTUAL VALDECILLA</li> <li><input type="checkbox"/> SUBDIRECCIÓN DE DESARROLLO Y CALIDAD ASISTENCIAL - SERVICIO CANTABRO DE SALUD</li> <li><input type="checkbox"/> COLEGIO OFICIAL DE ENFERMERÍA DE CANTABRIA</li> <li><input type="checkbox"/> FUNDACIÓN DEL COLEGIO OFICIAL DE MÉDICOS DE CANTABRIA</li> <li><input type="checkbox"/> GERENCIA DE ATENCIÓN PRIMARIA</li> <li><input type="checkbox"/> FUNDACIÓN PRIVADA ESCOLES UNIVERSITARIAS GIMBERNAT</li> <li><input type="checkbox"/> SOCIEDAD ESPAÑOLA DE MEDICINA INTENSIVA, CRÍTICA Y UNIDADES CORONARIAS (SEMICYUC)</li> <li><input type="checkbox"/> UNIVERSIDAD DE CANTABRIA</li> <li><input type="checkbox"/> SOCIEDAD ESPAÑOLA DE ENFERMERÍA INTENSIVA Y UNIDADES CORONARIAS (SEIUC)</li> <li><input type="checkbox"/> SOCIEDAD ESPAÑOLA DE CONTRACEPCION</li> <li><input type="checkbox"/> COLEGIO OFICIAL DE FARMACÉUTICOS DE CANTABRIA</li> <li><input type="checkbox"/> FISIOMED - JAVIER RODRIGUEZ PALENCIA</li> <li><input type="checkbox"/> GERENCIA UNICA DE AREA DE LAREDO</li> <li><input type="checkbox"/> CLÍNICAS DENS S.L.</li> <li><input type="checkbox"/> GERENCIAS DE ATENCION PRIMARIA Y DE ATENCION ESPECIALIZADA (TORRELAVEGA-REINOSA)</li> <li><input type="checkbox"/> ACTES - ASOCIACION CANTABRA DE TECNICOS ESPECIALISTAS SANITARIOS</li> <li><input type="checkbox"/> CENTRO DE ENTRENAMIENTO EN SITUACIONES CRÍTICAS. HUMV.</li> <li><input type="checkbox"/> FUNDACIÓN PARA LA INVESTIGACIÓN EN PSICOTERAPIA Y PERSONALIDAD</li> <li><input type="checkbox"/> ASOCIACIÓN DE HIGIENISTAS BUCODENTALES DE CANTABRIA (HIDES)</li> <li><input type="checkbox"/> ASOCIACIÓN NACIONAL DE PSICÓLOGOS CLÍNICOS Y RESIDENTES (ANPIR) Vocalía CANTABRIA</li> <li><input type="checkbox"/> DIRECCIÓN GENERAL DE ORDENACIÓN Y ATENCIÓN SANITARIA. CONSEJERÍA DE SANIDAD</li> <li><input type="checkbox"/> AULA DE FORMACIÓN ORTODONTICA PARA HIGIENISTAS DENTALES</li> <li><input type="checkbox"/> ALBERTO PEREZ GOMEZ</li> <li><input type="checkbox"/> FEDERACIÓN NACIONAL DE HIGIENISTAS BUCODENTALES (HIDES)</li> <li><input type="checkbox"/> SOCIEDAD ESPAÑOLA DE NEFROLOGÍA</li> <li><input type="checkbox"/> CENTRO DE FORMACIÓN ACADEMIA ALPE</li> <li><input type="checkbox"/> ESCUELA ESPAÑOLA DE PSICOTERAPIA</li> <li><input type="checkbox"/> SANTANDER ORTHOP MEETING (SOCIEDAD PARA LA GESTION DEL CONGRESO)</li> <li><input type="checkbox"/> SOCIEDAD ESPAÑOLA DE ODONTOPEDIATRÍA</li> <li><input type="checkbox"/> AEGRIS. ASOCIACIÓN ESPAÑOLA DE GESTIÓN DE RIESGOS SANITARIOS.</li> <li><input type="checkbox"/> ANESVAL (ASOCIACION PARA LA FORMACION Y DESARROLLO DEL CONOCIMIENTO EN ANESTESIOLOGÍA, REANIMACION Y TERAPEUTICA DEL DOLOR)</li> <li><input type="checkbox"/> ASOCIACIÓN CANTABRA DE MATRONAS</li> <li><input type="checkbox"/> ASOCIACIÓN ESPAÑOLA DE PSICODRAMA</li> <li><input type="checkbox"/> ASOCIACION ESPAÑOLA PARA LA INVESTIGACION Y DESARROLLO DE LA TERAPIA FAMILIAR</li> <li><input type="checkbox"/> CENORA, SOCIEDAD CENTRO NORTE DE RADIOLOGÍA</li> <li><input type="checkbox"/> CLINICA MOMPIA</li> <li><input type="checkbox"/> COLEGIO OFICIAL DE INGENIEROS INDUSTRIALES DE CANTABRIA</li> <li><input type="checkbox"/> CRUZ ROJA ESPAÑOLA</li> <li><input type="checkbox"/> ESCUELA ESPAÑOLA DE PSICOTERAPIA Y FUNDACIÓN PARA LA INVESTIGACIÓN EN PSICOTERAPIA Y PERSONALIDAD</li> <li><input type="checkbox"/> FUNDACIÓN MARQUES DE VALDECILLA (OBSERVATORIO DE SALUD PÚBLICA DE CANTABRIA) Y THOMSON REUTERS ARANZADI</li> <li><input type="checkbox"/> GERENCIA DEL SERVICIO CANTABRO DE SALUD</li> <li><input type="checkbox"/> INSTITUTO CANTABRO DE SERVICIOS SOCIALES</li> <li><input type="checkbox"/> SEINORTE</li> <li><input type="checkbox"/> SOCIEDAD CENTRO NORTE DE RADIOLOGÍA (CENORA)</li> <li><input type="checkbox"/> SOCIEDAD NORTE DE MEDICINA PREVENTIVA Y SALUD</li> <li><input type="checkbox"/> UTESCAN</li> </ul> |
|--|--|



		AÑO	Nº DE COMISIÓN PERMANENTE	FECHA	ACREDITADAS	NO ACREDIT	DESESTIMADAS, NO ADMITIDAS,	TOTAL POR COMISIÓN
<b>RESUMEN DE DATOS POR COMISIONES PERMANENTES</b>	<b>2008</b>		1ª	29/09/2008	22	4	0	26
			2ª	24/10/2008	32	1	1	34
			3ª	19/11/2008	29	1	0	30
			4ª	15/12/2008	9	0	1	10
	<b>2009</b>		5ª	19/01/2009	22	0	11	33
			6ª	20/02/2009	20	1	2	23
			7ª	19/03/2009	21	1	0	22
			8ª	28/04/2009	21	2	0	23
			9ª	28/05/2009	10	0	3	13
			10ª	15/07/2009	9	0	1	10
			11ª	28/08/2009	18	0	1	19
			12ª	30/09/2009	18	1	0	19
			13ª	27/10/2009	34	1	0	35
			14ª	09/12/2009	26	0	0	26
	<b>2010</b>		15ª	21/01/2010	53	0	0	53
			16ª	03/03/2010	34	0	0	34
			17ª	29/03/2010	47	0	0	47
			18ª	19/04/2010	21	0	0	21
			19ª	20/05/2010	24	1	0	25
			20ª	22/06/2010	13	0	0	13
			21ª	08/09/2010	33	0	0	33
			22ª	08/10/2010	27	0	0	27
			23ª	10/11/2010	33	0	1	34
			24ª	03/12/2010	23	0	0	23
	<b>2011</b>		25ª	19/01/2011	53	0	0	53
			26ª	15/02/2011	34	0	0	34
			27ª	03/03/2011	21	0	0	21
			28ª	07/04/2011	23	0	0	23
			29ª	05/05/2011	21	0	0	21
			30ª	07/06/2011	16	0	0	16
			31ª	15/07/2011	8	0	0	8
			32ª	02/09/2011	29	0	0	29
			33ª	05/10/2011	47	0	2	49
			34ª	25/10/2011	48	2	2	52
			35ª	21/11/2011	25	0	2	27
			36ª	19/12/2011	13	1	0	14
	<b>2012</b>		37ª	18/01/2012	28	2	0	30
			38ª	10/02/2012	45	0	0	45
			39ª	13/03/2012	30	0	0	30
			40ª	23/04/2012	31	1	0	32
			41ª	21/05/2012	18	0	3	21
			42ª	06/06/2012	55	1	0	56
			43ª	12/07/2012	43	0	0	43
			44ª	07/08/2012	11	0	0	11
			45ª	12/09/2012	32	0	0	32
			46ª	04/10/2012	35	0	1	36
			47ª	08/11/2012	38	0	2	40
			48ª	14/12/2012	37	0	0	37
	<b>2013</b>		49ª	18/01/2013	39	0	2	41
			50ª	14/02/2013	33	0	0	33
<b>Totales</b>					<b>1412</b>	<b>20</b>	<b>35</b>	<b>1467</b>
<b>%</b>					<b>95,6%</b>	<b>1,4%</b>	<b>2,4%</b>	<b>100%</b>

Entre el 1 de Agosto de 2008 y el 14 de febrero de 2013, la Secretaría Técnica de la Comisión de Formación Continuada de las Profesiones Sanitarias de Cantabria ha recibido un total de **1.498 solicitudes** para la acreditación de cursos de formación continuada.

Esta comisión permanente está formada por **33 actividades**, resultando todas ellas acreditadas.

Una vez finalizada la reunión de la Comisión Permanente, los datos quedarán de esta forma:

- **1.432 solicitudes**, el **96%** de las solicitudes presentadas, habrán sido sometidas al proceso de evaluación puesto que reúnen los requisitos exigidos por la comisión nacional de formación continuada, respecto a destinatarios y áreas, habrán sido acreditadas (**1.379**) o rechazadas (**20**),
- En **35 solicitudes** no ha sido así, por lo que se ha desestimado la petición de acreditación, o bien el proveedor ha renunciado a su acreditación antes de su resolución, (**2%**).
- Un **2%**, **31 solicitudes**, estarán en proceso de evaluación.

<b>EVALUADAS</b>	<b>1.432</b>	<b>96%</b>
<b>DESESTIMADAS/DESISTIMADAS</b>	<b>35</b>	<b>2%</b>
<b>EN PROCESO DE EVALUACIÓN</b>	<b>31</b>	<b>2%</b>
	<b>1.498</b>	<b>100 %</b>

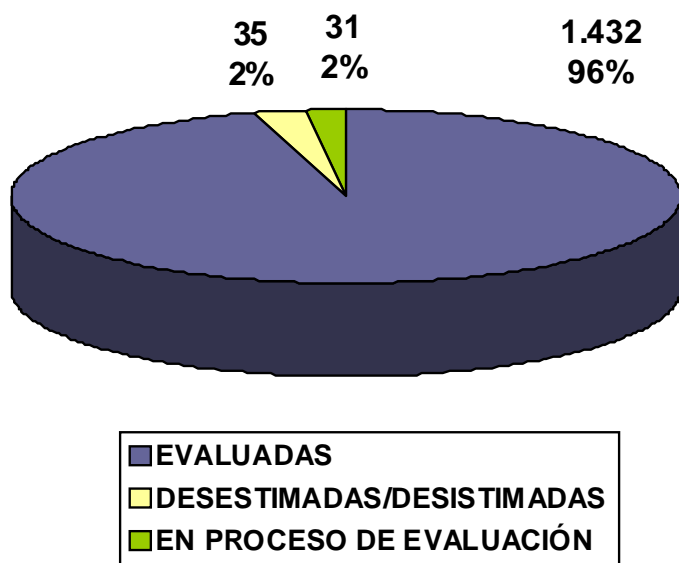

De las **1.432 solicitudes** evaluadas, **954 (67%)** son actividades presentadas por primera vez a acreditar (una primera edición), mientras que **478 (33%)** de las solicitudes, corresponden a ediciones sucesivas de actividades previamente acreditadas a nivel nacional o autonómico.

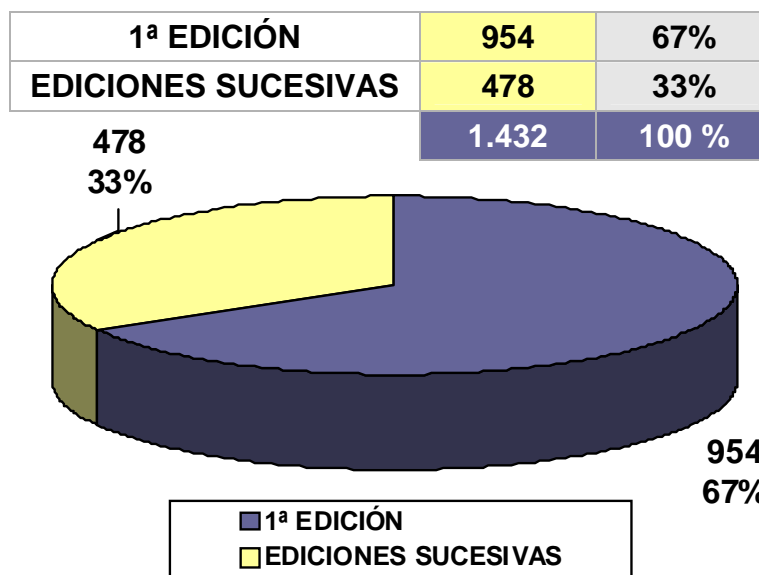

Del total de solicitudes evaluadas, **1.432**, ha habido **1.379 (99%)** que han superado el proceso de acreditación, y **20 (1%)** que no lo han superado.

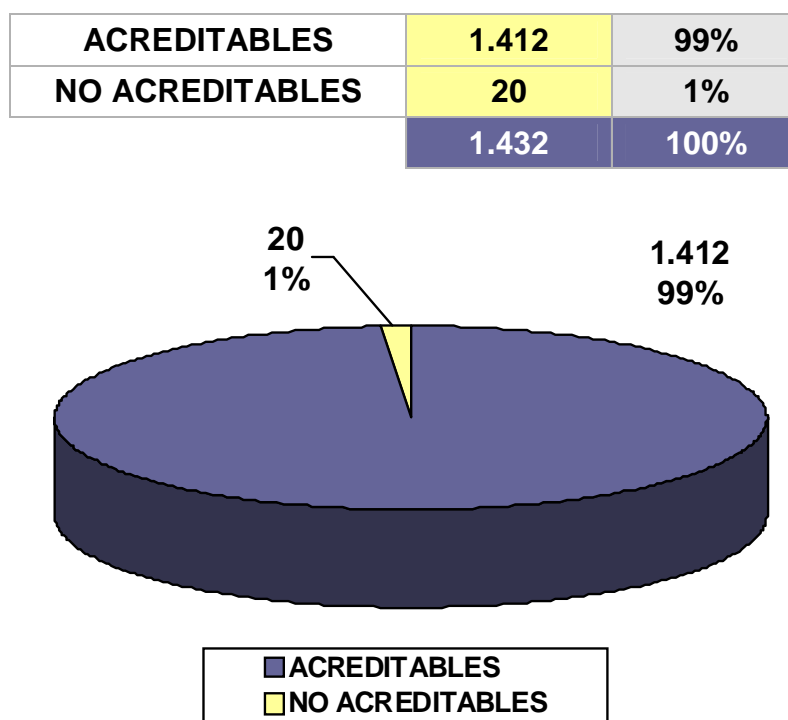

## COMISIÓN PERMANENTE

50ª Reunión  
14 de febrero de 2013

Esta comisión permanente consta de 33 actividades que han superado el proceso de acreditación, y suponen un total de **108 actividades formativas**.

### NÚMERO DE ACTIVIDADES EVALUADAS POR ENTIDAD PROVEEDORA

PROVEEDOR	Nº DE SOLICITUDES
COLEGIO OFICIAL DE ENFERMERÍA DE CANTABRIA	2
FUNDACIÓN DEL COLEGIO OFICIAL DE MÉDICOS DE CANTABRIA	1
FUNDACIÓN MARQUÉS DE VALDECILLA (OBSERVATORIO DE SALUD PÚBLICA DE CANTABRIA)	1
GERENCIA DE ATENCIÓN PRIMARIA	1
HOSPITAL DE LAREDO	1
HOSPITAL UNIVERSITARIO "MARQUÉS DE VALDECILLA".	12
HOSPITAL VIRTUAL VALDECILLA	7
ILUSTRE COLEGIO OF. DE ODONTÓLOGOS Y ESTOMATÓLOGOS DE CANTABRIA	1
SERVICIO CÁNTABRO DE SALUD	1
SERVICIO CÁNTABRO DE SALUD. SUBDIRECCIÓN DE DESARROLLO Y CALIDAD ASISTENCIAL	4
SOCIEDAD CÁNTABRA DE MEDICINA FAMILIAR Y COMUNITARIA (SCMFyC)	1
SOCIEDAD ESPAÑOLA DE NEFROLOGÍA	1
TOTAL	<b>33</b>

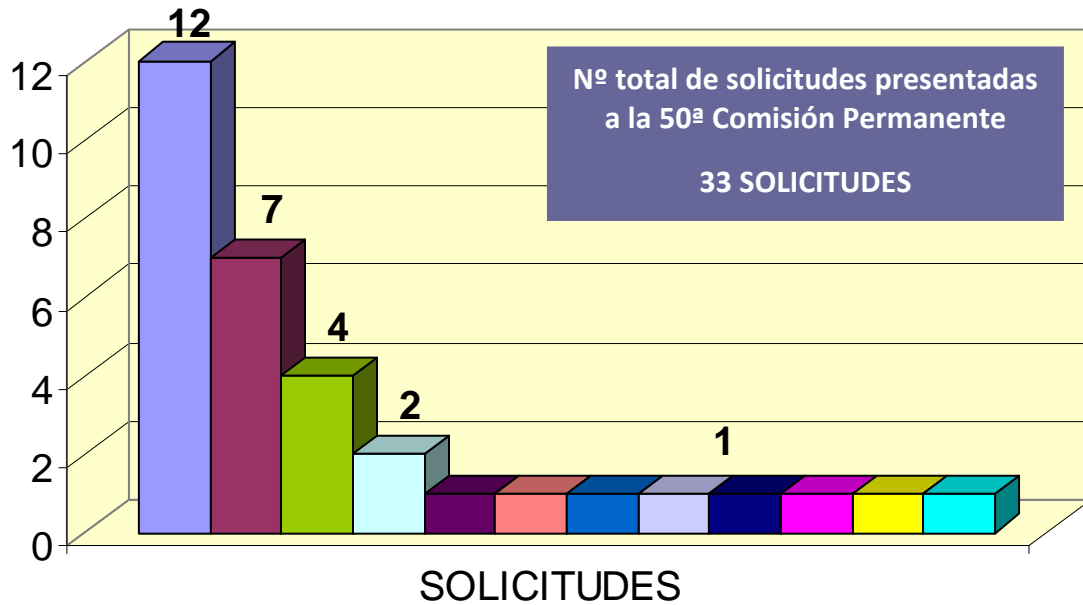

- HOSPITAL UNIVERSITARIO "MARQUÉS DE VALDECILLA".
- HOSPITAL VIRTUAL VALDECILLA
- SERVICIO CÁNTABRO DE SALUD. SUBDIRECCIÓN DE DESARROLLO Y CALIDAD ASISTENCIAL
- COLEGIO OFICIAL DE ENFERMERÍA DE CANTABRIA
- FUNDACIÓN DEL COLEGIO OFICIAL DE MÉDICOS DE CANTABRIA
- FUNDACIÓN MARQUÉS DE VALDECILLA (OBSERVATORIO DE SALUD PÚBLICA DE CANTABRIA)
- GERENCIA DE ATENCIÓN PRIMARIA
- HOSPITAL DE LAREDO
- ILUSTRE COLEGIO OF. DE ODONTÓLOGOS Y ESTOMATÓLOGOS DE CANTABRIA
- SERVICIO CÁNTABRO DE SALUD
- SOCIEDAD CÁNTABRA DE MEDICINA FAMILIAR Y COMUNITARIA (SCMFyC)
- SOCIEDAD ESPAÑOLA DE NEFROLOGÍA

## SOLICITUDES DE ACTIVIDADES PRESENTADAS A LA 50ª COMISIÓN PERMANENTE

COMISIÓN PERMANENTE	FECHA	ACREDITADAS	NO ACREDITADAS	DESESTIMADAS NO ADMITIDAS	TOTAL COMISIÓN
<b>50ª REUNIÓN</b>	14/02/2013	<b>33</b>	<b>0</b>	<b>0</b>	<b>33</b>

Las 33 solicitudes presentadas se corresponden con 108 actividades formativas, ya que dentro de dichas solicitudes hay x actividades sucesivas.

<b>SOLICITUDES PRESENTADAS</b>	<b>33</b>
<b>EDICIONES SUCESIVAS DENTRO DE LA SOLICITUD</b>	<b>75</b>
<b>TOTAL</b>	<b>108 ACTIVIDADES</b>

**SOLICITUDES ACREDITADAS ..... 33**

### EDICIONES SUCESIVAS (8 Solicitudes)

Nº	NOMBRE DE LA ACTIVIDAD	PROVEEDOR	Nº CRÉDITOS	Nº EXPEDIENTE	Nº EDICIONES
11	Actualización de conocimientos en la unidad de reanimación	HOSPITAL UNIVERSITARIO MARQUES DE VALDECILLA	<b>2</b>	13.898-258/12	1
15	Fluidoterapia y terapia transfusional	SUBDIRECCIÓN DE DESARROLLO Y CALIDAD ASISTENCIAL DEL SCS	<b>8,2</b>	3.365-555/10	1

Nº	NOMBRE DE LA ACTIVIDAD	PROVEEDOR	Nº CRÉDITOS	Nº EXPEDIENTE	Nº EDICIONES
16	Control del dolor agudo	SUBDIRECCIÓN DE DESARROLLO Y CALIDAD ASISTENCIAL DEL SCS	9,8	14.248-658/10	1
17	Problemática actual de las infecciones por microorganismos multirresistentes	SERVICIO CÁNTABRO DE SALUD	7,7	17.687-339/12	1
20	Urgencias Médicas en una Clínica Dental. Actualización para Odontólogos y Estomatólogos	ILUSTRE COLEGIO OF. DE ODONTÓLOGOS Y ESTOMATÓLOGOS DE CANTABRIA	1,3	15.769-316/12	1
31	Reanimación Cardiopulmonar Básica	HOSPITAL UNIVERSITARIO MARQUES DE VALDECILLA	0,9	20.677-403/12	1
35	Entrenamiento para el manejo de situaciones críticas en Atención Primaria	HOSPITAL VIRTUAL VALDECILLA	1,8	26.104-1.099/11	4
38	Curso de Reanimación Cardiopulmonar Básica y Avanzada en pediatría	HOSPITAL DE LAREDO	4,1	2.826-541/10	1

## 1ª EDICIÓN (25 Solicitudes)

Nº	NOMBRE DE LA ACTIVIDAD	PROVEEDOR	Nº CRÉDITOS	ÍNDICE CUANTIT.	ÍNDICE CUALITAT.	Nº EDICIONES
371	Técnicas de resolución de conflictos.	HOSPITAL UNIVERSITARIO "MARQUÉS DE VALDECILLA".	<b>3,7</b>	2,2	1,66	1
374	Reanimación Cardiopulmonar Básica y Desfibrilación semiautomática: actualización para enfermería	COLEGIO OFICIAL DE ENFERMERÍA DE CANTABRIA	<b>2,9</b>	1,76	1,62	1
375	Enfermero-coach, acción hacia la mejora de la vida de los pacientes	COLEGIO OFICIAL DE ENFERMERÍA DE CANTABRIA	<b>4,3</b>	2,53	1,69	1
377	Disfagia en pacientes con ictus	HOSPITAL UNIVERSITARIO MARQUES DE VALDECILLA	<b>0,5</b>	0,22	2,25	2
380	Programa de asistencia al síndrome coronario agudo con elevación del segmento ST en Cantabria: ACTÚA. Formación de profesionales sanitarios	SERVICIO CÁNTABRO DE SALUD. SUBDIRECCIÓN DE DESARROLLO Y CALIDAD ASISTENCIAL	<b>3</b>	1,39	2,13	1
381	Programa de asistencia al síndrome coronario agudo con elevación del segmento ST en Cantabria: ACTUA. Formación de formadores	SERVICIO CÁNTABRO DE SALUD. SUBDIRECCIÓN DE DESARROLLO Y CALIDAD ASISTENCIAL	<b>4,6</b>	2,17	2,1	1
386	Curso experimental de abordaje laparoscópico con trocar único	HOSPITAL VIRTUAL VALDECILLA	<b>5,3</b>	2,7	1,95	1
387	Curso clínico-experimental de cirugía laparoscópica colorrectal	HOSPITAL VIRTUAL VALDECILLA	<b>8,1</b>	3,58	2,26	6



Nº	NOMBRE DE LA ACTIVIDAD	PROVEEDOR	Nº CRÉDITOS	ÍNDICE CUANTIT.	ÍNDICE CUALITAT.	Nº EDICIONES
395	Cirugía laparoscópica colorrectal para enfermería	HOSPITAL VIRTUAL VALDECILLA	5,7	3	1,89	3
398	VIII Curso de actualización de las epilepsias	FUNDACIÓN DEL COLEGIO OFICIAL DE MÉDICOS DE CANTABRIA	1,6	1,1	1,42	1
404	Actualización en cáncer de mama en el área de radiología	HOSPITAL UNIVERSITARIO MARQUES DE VALDECILLA	1,2	0,66	1,82	1
407	Formación de formadores en el aplicativo informático Gacela Care	HOSPITAL UNIVERSITARIO MARQUES DE VALDECILLA	3,3	1,65	1,97	1
410	Aplicativo informático Gacela Care para Auxiliares de Enfermería	HOSPITAL UNIVERSITARIO MARQUES DE VALDECILLA	1,1	0,55	2,05	27
411	Aplicativo informático Gacela Care para Enfermeros	HOSPITAL UNIVERSITARIO MARQUES DE VALDECILLA	2,7	1,32	2,05	38
2	Toma de decisiones y manejo invasivo de la vía aérea: cricotirotomía	HOSPITAL VIRTUAL VALDECILLA	0,9	0,55	1,65	1
3	Manejo de la patología mamaria y ginecológica en Radiodiagnóstico	HOSPITAL VIRTUAL VALDECILLA	3,3	1,95	1,68	1
4	Braquiterapia exclusiva en cáncer de próstata	HOSPITAL UNIVERSITARIO MARQUES DE VALDECILLA	2,1	1,38	1,54	1

Nº	NOMBRE DE LA ACTIVIDAD	PROVEEDOR	Nº CRÉDITOS	ÍNDICE CUANTIT.	ÍNDICE CUALITAT.	Nº EDICIONES
6	Presentaciones científicas: una ciencia y un arte	HOSPITAL UNIVERSITARIO MARQUES DE VALDECILLA	3,3	1,76	1,9	1
7	Movilización del paciente con ictus	HOSPITAL UNIVERSITARIO MARQUES DE VALDECILLA	0,4	0,22	1,81	2
9	Toma de decisiones en analgesia perioperatoria	HOSPITAL VIRTUAL VALDECILLA	1,1	0,55	1,98	1
14	Módulo II: Interculturalidad y salud en el marco social de Cantabria	FUNDACIÓN MARQUÉS DE VALDECILLA (OBSERVATORIO DE SALUD PÚBLICA DE CANTABRIA)	5,5	3	1,82	1

De las 19 actividades presentadas como primera edición, los datos relativos a la calidad de las actividades se muestran a continuación:

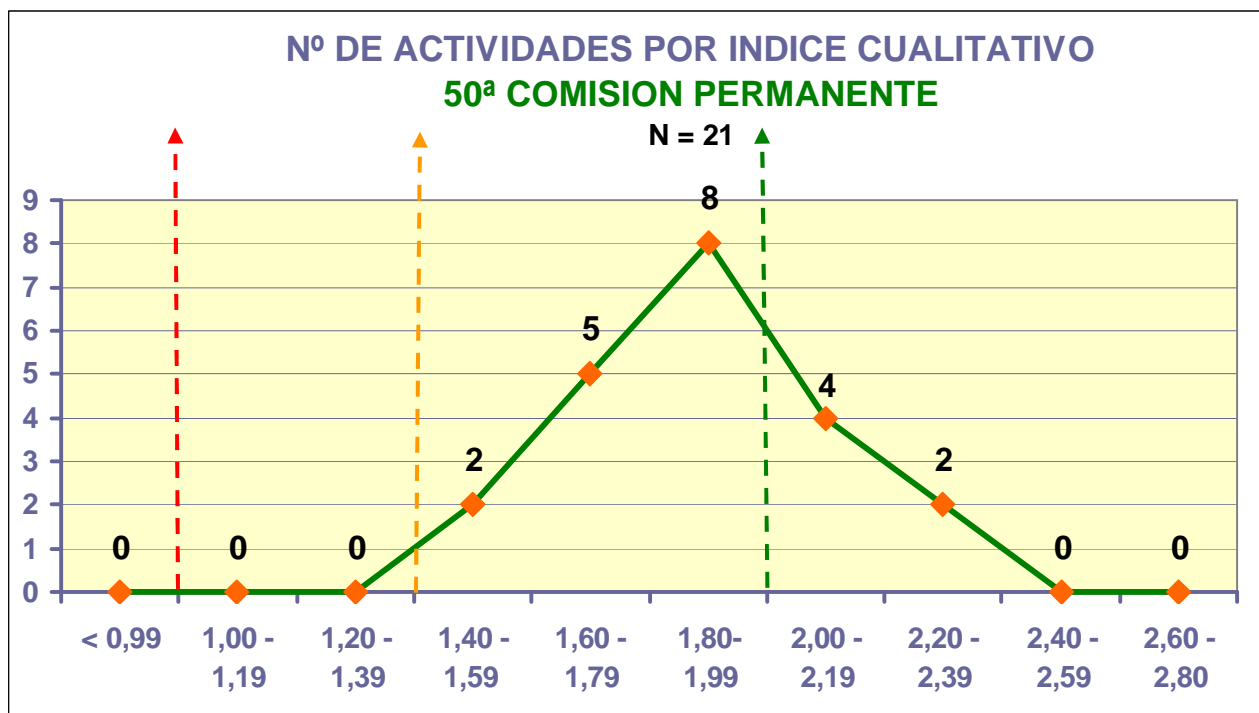

Todas las actividades presentadas a acreditar en esta Comisión Permanente han cumplido el nivel de calidad estipulado (valor del componente cualitativo igual o superior a 1).

Respecto a actividades que poseen un índice cualitativo **BAJO** (entre 1 y 1,39) no existen en esta ocasión. En el nivel **MEDIO**, (entre 1,40 y 1,99), son un **71%**, y con un nivel **ALTO** de calidad (a partir de 2,00) suponen un **29%**.

→ NOTA IMPORTANTE: (En el caso de que se apruebe considerar un 1,40 de componente cualitativo en lugar del 1 que existe ahora, todas las actividades hubieran sido acreditadas).

## JORNADAS, CONGRESOS Y SESIONES CLÍNICAS (4 Solicitudes)

A partir del 08/11/2012, se aplican unos nuevos criterios de acreditación basados en un procedimiento estandarizado para las reuniones científicas (congresos y jornadas), y para las sesiones clínicas.

En esta ocasión hay:

Nº	NOMBRE DE LA ACTIVIDAD	PROVEEDOR	Nº CRÉDITOS	TIPO DE ACTIVIDAD
18	XX Reunión Científica del Club de Nefropatología/VI Reunión del Grupo de Enfermedades Glomerulares de la S.E.N. (GLOSEN)	SOCIEDAD ESPAÑOLA DE NEFROLOGÍA	1,3	REUNIONES CIENTIFICAS
19	Sesiones clínicas generales del Hospital Universitario Marqués de Valdecilla	HOSPITAL UNIVERSITARIO MARQUES DE VALDECILLA	2,4	REUNIONES CIENTIFICAS
29	XVII Jornadas de la SMFyC	SOCIEDAD CÁNTABRA DE MEDICINA FAMILIAR Y COMUNITARIA (SCMFyC)	0,7	JORNADAS
39	Jornada de Formación teórico práctica en atención a la cronicidad	GERENCIA DE ATENCIÓN PRIMARIA	0,8	JORNADAS



**GOBIERNO  
de  
CANTABRIA**  
CONSEJERÍA DE SANIDAD  
Y SERVICIOS SOCIALES  
Dirección General de Ordenación  
y Atención Sanitaria



## CARACTERÍSTICAS DE LAS 108 ACTIVIDADES ACREDITADAS

### POR EL TIPO DE ACTIVIDAD

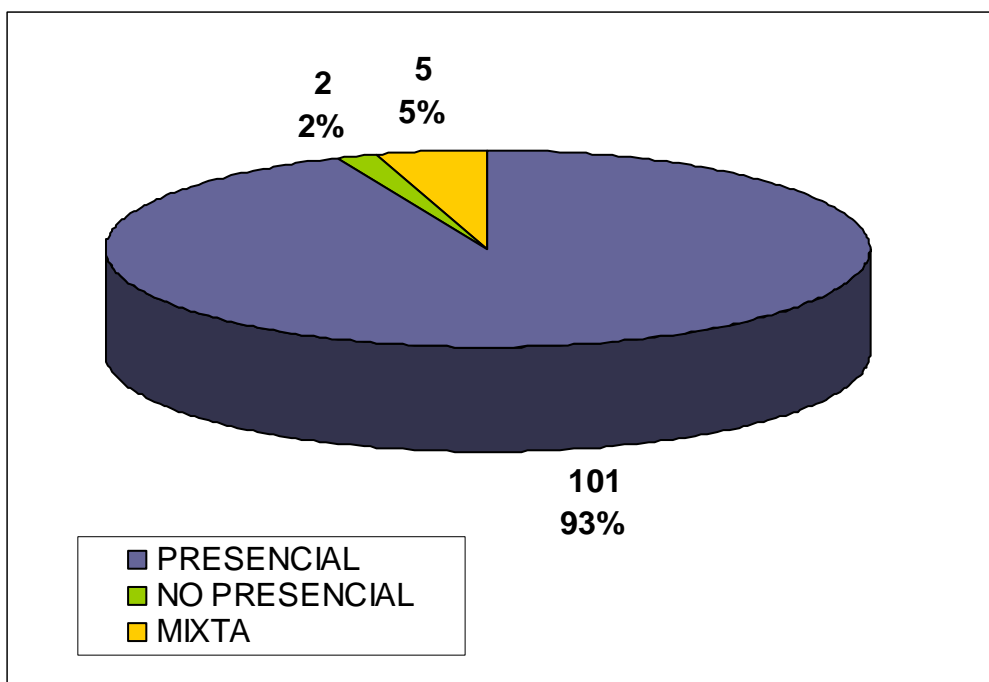

### POR NUMERO DE EDICIONES

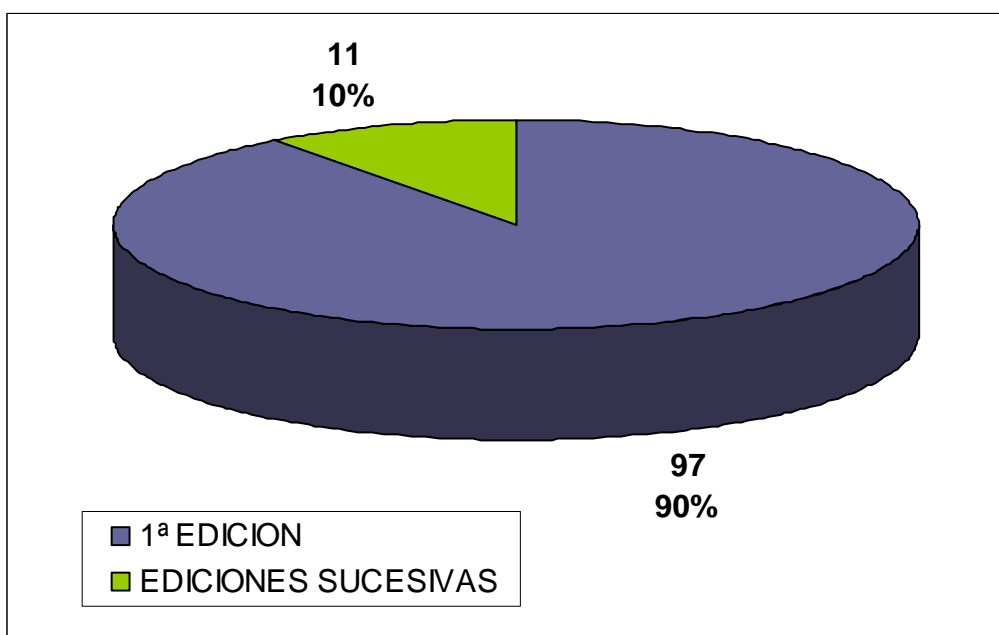

## POR EL FORMATO DE LA ACTIVIDAD

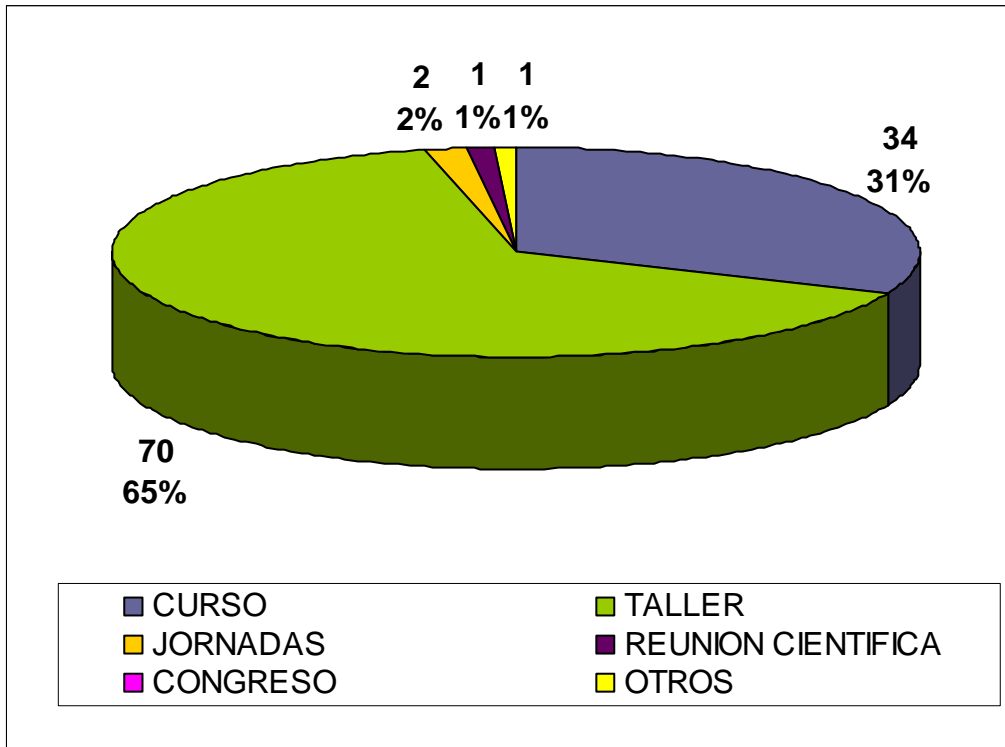

## AREA DE CONOCIMIENTO

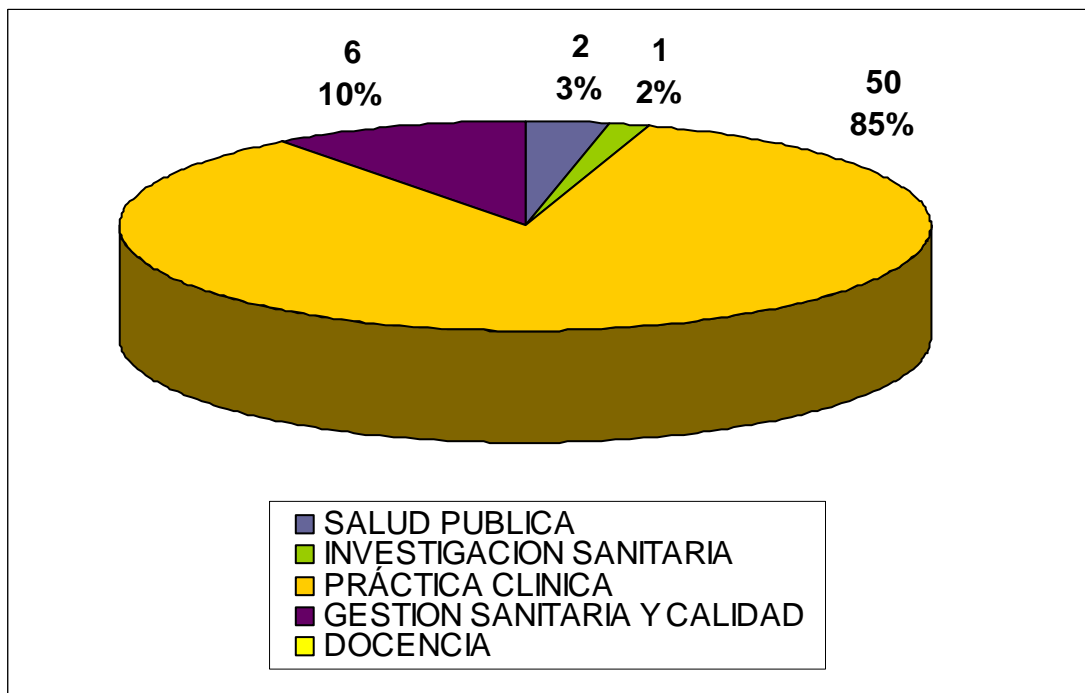



## POR LOS PROFESIONALES A LOS QUE SE DIRIGE LA ACTIVIDAD

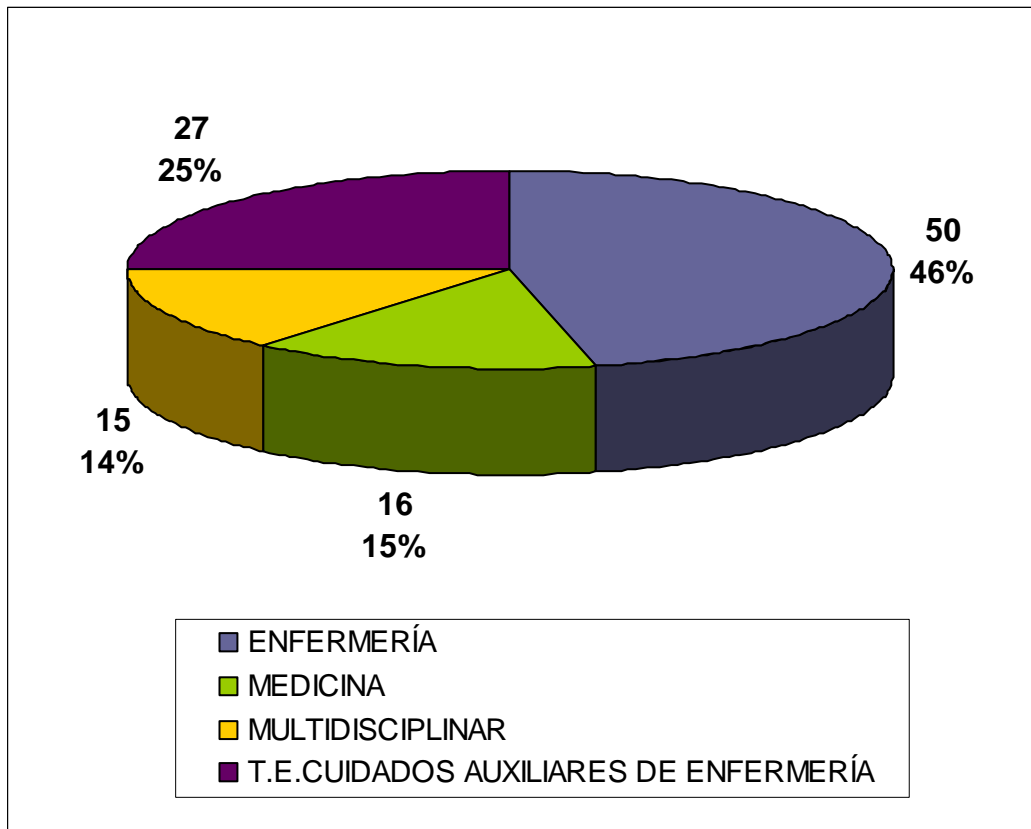





## NÚMERO DE ALUMNOS

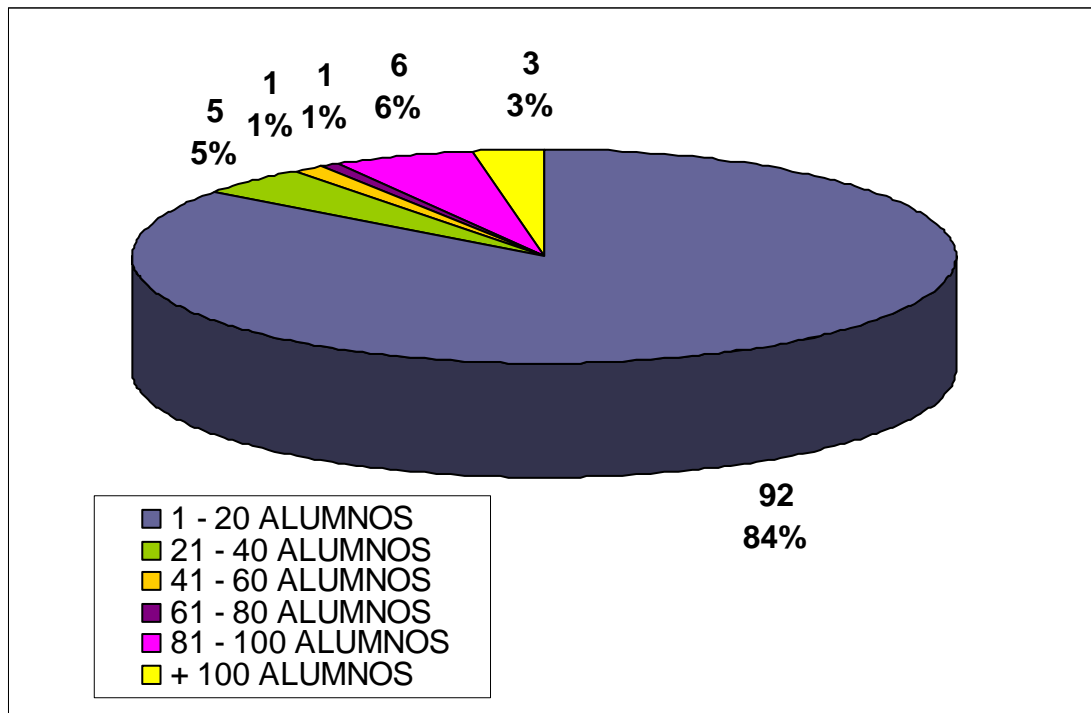

## DURACIÓN EN HORAS

