

MEMORIA DE ACTIVIDADES

**56^a
COMISIÓN PERMANENTE**

23 de agosto de 2013



**COMISIÓN DE FORMACIÓN
CONTINUADA DE LAS
PROFESIONES SANITARIAS
DE LA COMUNIDAD AUTÓNOMA
DE CANTABRIA**

TOTAL DE SOLICITUDES PRESENTADAS A ACREDITAR POR ENTIDAD (desde el 1 de agosto de 2008)

Nº	ENTIDAD	Nº DE SOLICITUDES
1	ACTES - ASOCIACION CANTABRA DE TECNICOS ESPECIALISTAS SANITARIOS	7
2	AEGRIS. ASOCIACIÓN ESPAÑOLA DE GESTIÓN DE RIESGOS SANITARIOS.	1
3	AGRUPACIÓN DE TRABAJADORES INDEPENDIENTES	3
4	ALBERTO PEREZ GOMEZ	3
5	ANESVAL (ASOCIACION PARA LA FORMACION Y DESARROLLO DEL CONOCIMIENTO EN ANESTESIOLOGÍA, REANIMACION Y TERAPEUTICA DEL DOLOR)	1
6	ASEEDAR-TD (ASOCIACION ESPAÑOLA DE ENFERMERIA DE ANESTESIA REANIMACION Y TERAPIA DEL DOLOR)	1
7	ASOCIACIÓN CÁNTABRA DE MATRONAS	1
8	ASOCIACIÓN DE ENFERMERAS DE PEDIATRÍA EN ATENCIÓN PRIMARIA (AENFPAP)	6
9	ASOCIACIÓN DE HIGIENISTAS BUCODENTALES DE CANTABRIA (HIDES)	6
10	ASOCIACIÓN DE MATRONAS DE CANTABRIA-FAMILIAE PSICOTERAPIA	1
11	ASOCIACION ESPAÑOLA DE ENFERMERIA DE LA INFANCIA	1
12	ASOCIACIÓN ESPAÑOLA DE PSICODRAMA	1
13	ASOCIACION ESPAÑOLA HHT	1
14	ASOCIACION ESPAÑOLA PARA LA INVESTIGACION Y DESARROLLO DE LA TERAPIA FAMILIAR	1
15	ASOCIACIÓN FURGEM	5
16	ASOCIACIÓN NACIONAL DE PSICÓLOGOS CLÍNICOS Y RESIDENTES (ANPIR) Vocalía CANTABRIA	5
17	AULA DE FORMACIÓN ORTODONTICA PARA HIGIENISTAS DENTALES	4
18	AULA DE SIMULACIÓN CLÍNICA. UNIVERSIDAD DE CANTABRIA (ASIUC)	1
19	AYUNTAMIENTO DE PIÉLAGOS - AULA DE FORMACIÓN	121
20	AYUNTAMIENTO DE POLANCO	6
21	AYUNTAMIENTO DE SANTANDER	2
22	CENORA, SOCIEDAD CENTRO NORTE DE RADIOLOGÍA	2
23	CENTRO DE ENTRENAMIENTO EN SITUACIONES CRÍTICAS. HUMV.	6
24	CENTRO DE FISIOTERAPIA Y REHABILITACIÓN PGR	1
25	CENTRO DE FORMACIÓN ACADEMIA ALPE	2
26	CLINICA MOMPIA	1

27	CLÍNICAS DENS S.L.	10
28	CÓDICE CANTABRIA	1
29	COLEGIO DE PODÓLOGOS DE CANTABRIA	2
30	COLEGIO OFICIAL DE ENFERMERÍA DE CANTABRIA	74
31	COLEGIO OFICIAL DE FARMACÉUTICOS DE CANTABRIA	13
32	COLEGIO OFICIAL DE FISIOTERAPEUTAS DE CANTABRIA	6
33	COLEGIO OFICIAL DE INGENIEROS INDUSTRIALES DE CANTABRIA	1
34	COLEGIO OFICIAL DE MÉDICOS DE CANTABRIA	13
35	COLEGIO OFICIAL DE ODONTÓLOGOS Y ESTOMATÓLOGOS DE CANTABRIA	12
36	COLEGIO OFICIAL VETERINARIO DE CANTABRIA	3
37	COLEGIO PROFESIONAL DE LOGOPEDAS DE CANTABRIA	5
38	CONSEJO GENERAL DE COLEGIOS OFICIALES DE FARMACÉUTICOS	1
39	COSSIO FORMACIÓN	21
40	CRUZ ROJA ESPAÑOLA	2
41	DELEGACIÓN DEL COLEGIO DE ÓPTICOS-OPTOMETRISTAS DE CANTABRIA	1
42	DIRECCIÓN GENERAL DE ORDENACIÓN Y ATENCIÓN SANITARIA. CONSEJERIA DE SANIDAD	5
43	DIRECCIÓN GENERAL DE SALUD PÚBLICA. CONSEJERIA DE SANIDAD	40
44	ESCUELA ESPAÑOLA DE PSICOTERAPIA	2
45	ESCUELA ESPAÑOLA DE PSICOTERAPIA Y FUNDACIÓN PARA LA INVESTIGACIÓN EN PSICOTERAPIA Y PERSONALIDAD	1
46	FEDERACIÓN NACIONAL DE HIGIENISTAS BUCODENTALES (HIDES)	4
47	FISIOMED - JAVIER RODRÍGUEZ PALENCIA	9
48	FUNDACIÓN DEL COLEGIO OFICIAL DE MÉDICOS DE CANTABRIA	53
49	FUNDACIÓN MARQUÉS DE VALDECILLA	71
50	FUNDACIÓN MARQUES DE VALDECILLA - BANCO DE SANGRE Y TEJIDOS DE CANTABRIA	1
51	FUNDACIÓN MARQUES DE VALDECILLA (OBSERVATORIO DE SALUD PÚBLICA DE CANTABRIA)	3
52	FUNDACIÓN MARQUES DE VALDECILLA (OBSERVATORIO DE SALUD PÚBLICA DE CANTABRIA) Y THOMSON REUTERS ARANZADI	1
53	FUNDACIÓN MARQUES DE VALDECILLA-IFIMAV	13
54	FUNDACIÓN PARA LA INVESTIGACIÓN EN PSICOTERAPIA Y PERSONALIDAD	6
55	FUNDACIÓN PRIVADA ESCOLES UNIVERSITARIAS GIMBERNAT	50
56	GABINETE DE FISIOTERAPIA Y OSTEOPATÍA ISIDORO SAN JUSTO MOLLEDA	1

57	GERENCIA DE ATENCIÓN ESPECIALIZADA ÁREAS DE SALUD TORRELAVEGA-REINOSA (HOSPITALES SIERRALLANA Y TRES MARES)	61
58	GERENCIA DE ATENCIÓN PRIMARIA	41
59	GERENCIA DEL SERVICIO CANTABRO DE SALUD	1
60	GERENCIA UNICA DE AREA DE LAREDO	9
61	GERENCIAS DE ATENCION PRIMARIA Y DE ATENCION ESPECIALIZADA (TORRELAVEGA-REINOSA)	7
62	GRUPO CENTRO DE ESTUDIOS COSSIO	30
63	HOSPITAL DE LAREDO	95
64	HOSPITAL SIERRALLANA	170
65	HOSPITAL UNIVERSITARIO "MARQUÉS DE VALDECILLA"	215
66	HOSPITAL VIRTUAL VALDECILLA	139
67	ICOMED - JAVIER RODRIGUEZ PALENCIA	14
68	IFIMAV	1
69	INSTITUTO CANTABRO DE SERVICIOS SOCIALES	1
70	ISABEL MUÑOZ MATE	1
71	MGT COMUNICACIÓN (ORGANIZACIÓN DE CURSOS Y GRUPOS) - CAROLINA SOLANO RUIZ	7
72	RIVENDEL GRUPOS Y ORGANIZACIONES	3
73	SANTANDER ORTHOP MEETING (SOCIEDAD PARA LA GESTION DEL CONGRESO)	2
74	SEINORTE	1
75	SEMERGEN	16
76	SERVICIO CANTABRO DE SALUD	13
77	SOCIEDAD CANTABRA DE HIPERTENSION ARTERIAL (SCHTA)	6
78	SOCIEDAD CANTABRA DE MEDICINA FAMILIAR Y COMUNITARIA (SCMFyC)	2
79	SOCIEDAD CASTELLA-LEONESA Y CANTABRA DE PATOLOGÍA RESPIRATORIA	1
80	SOCIEDAD CENTRO NORTE DE RADIOLOGÍA (CENORA)	1
81	SOCIEDAD ESPAÑOLA DE CONTRACEPCION	15
82	SOCIEDAD ESPAÑOLA DE ENFERMERÍA INTENSIVA Y UNIDADES CORONARIAS (SEEIUC)	15
83	SOCIEDAD ESPAÑOLA DE MEDICINA DE URGENCIAS Y EMERGENCIAS DE CANTABRIA (SEMES)	1
84	SOCIEDAD ESPAÑOLA DE MEDICINA INTENSIVA, CRITICA Y UNIDADES CORONARIAS (SEMICYUC)	25
85	SOCIEDAD ESPAÑOLA DE MÉDICOS DE ATENCIÓN PRIMARIA (SEMERGEN CANTABRIA)	9
86	SOCIEDAD ESPAÑOLA DE MÉDICOS GENERALES Y DE FAMILIA	38

87	SOCIEDAD ESPAÑOLA DE NEFROLOGÍA	5
88	SOCIEDAD ESPAÑOLA DE NEUMOLOGÍA PEDIÁTRICA	2
89	SOCIEDAD ESPAÑOLA DE ODONTOPEDIATRÍA	2
90	SOCIEDAD ESPAÑOLA DE RADIOLOGIA VASCULAR E INTERVENCIONISTA (SERVEI)	1
91	SOCIEDAD ESPAÑOLA DE SIMULACIÓN CLÍNICA Y SEGURIDAD DEL PACIENTE (SESSEP)	1
92	SOCIEDAD ESPAÑOLA DE TRASPLANTE (SET)	1
93	SOCIEDAD MÉDICA ESPAÑOLA DE FONIATRÍA (SOMEF)	2
94	SOCIEDAD NORTE DE MEDICINA PREVENTIVA Y SALUD	1
95	SUBDIRECCIÓN DE DESARROLLO Y CALIDAD ASISTENCIAL - SERVICIO CANTABRO DE SALUD	97
96	TEDEC MEIJI FARMA	1
97	UNIVERSIDAD DE CANTABRIA	22
98	UNIVERSIDAD INTERNACIONAL MENENDEZ PELAYO	4
99	UTESCAN	1
TOTAL	99 ENTIDADES	1.695 SOLICITUDES

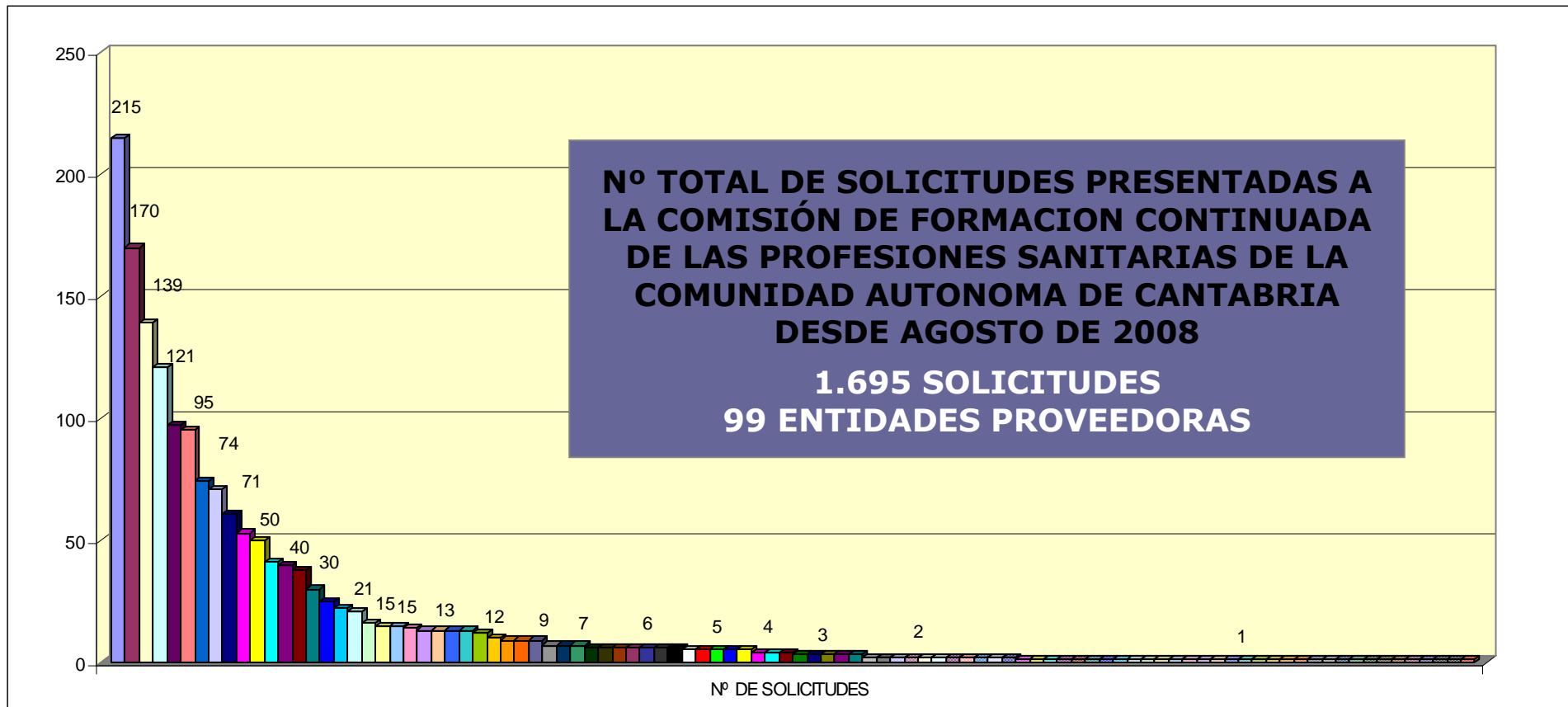

- | | |
|---|---|
| <ul style="list-style-type: none"> <input type="checkbox"/> HOSPITAL UNIVERSITARIO "MARQUÉS DE VALDECILLA" <input type="checkbox"/> HOSPITAL VIRTUAL VALDECILLA <input checked="" type="checkbox"/> SUBDIRECCIÓN DE DESARROLLO Y CALIDAD ASISTENCIAL - SERVICIO CANTABRO DE SALUD <input checked="" type="checkbox"/> COLEGIO OFICIAL DE ENFERMERÍA DE CANTABRIA <input checked="" type="checkbox"/> GERENCIA DE ATENCIÓN ESPECIALIZADA ÁREAS DE SALUD TORRELAVEGA-REINOSA (HOSPITALES SIERRALLANA Y TRES MARES) <input checked="" type="checkbox"/> FUNDACIÓN PRIVADA ESCOLES UNIVERSITARIAS GIMBERNAT <input checked="" type="checkbox"/> DIRECCIÓN GENERAL DE SALUD PÚBLICA. CONSEJERÍA DE SANIDAD <input checked="" type="checkbox"/> GRUPO CENTRO DE ESTUDIOS COSSIO <input checked="" type="checkbox"/> UNIVERSIDAD DE CANTABRIA <input type="checkbox"/> SEMERGEN <input checked="" type="checkbox"/> SOCIEDAD ESPAÑOLA DE ENFERMERÍA INTENSIVA Y UNIDADES CORONARIAS (SEIUC) <input checked="" type="checkbox"/> COLEGIO OFICIAL DE FARMACÉUTICOS DE CANTABRIA <input checked="" type="checkbox"/> FUNDACIÓN MARQUES DE VALDECILLA-IFIMAV <input checked="" type="checkbox"/> COLEGIO OFICIAL DE ODONTÓLOGOS Y ESTOMATÓLOGOS DE CANTABRIA <input checked="" type="checkbox"/> FISIOMED - JAVIER RODRIGUEZ PALENCIA <input checked="" type="checkbox"/> SOCIEDAD ESPAÑOLA DE MÉDICOS DE ATENCIÓN PRIMARIA (SEMERGEN CANTABRIA) <input checked="" type="checkbox"/> GERENCIAS DE ATENCIÓN PRIMARIA Y DE ATENCIÓN ESPECIALIZADA (TORRELAVEGA-REINOSA) <input checked="" type="checkbox"/> ASOCIACIÓN DE ENFERMERAS DE PEDIATRÍA EN ATENCIÓN PRIMARIA (AENFPAP) <input checked="" type="checkbox"/> AYUNTAMIENTO DE POLANCO <input checked="" type="checkbox"/> COLEGIO OFICIAL DE FISIOTERAPEUTAS DE CANTABRIA <input checked="" type="checkbox"/> SOCIEDAD CANTABRA DE HIPERTENSION ARTERIAL (SCHTA) <input checked="" type="checkbox"/> ASOCIACIÓN NACIONAL DE PSICÓLOGOS CLÍNICOS Y RESIDENTES (ANPIR) Vocalía CANTABRIA <input checked="" type="checkbox"/> DIRECCIÓN GENERAL DE ORDENACIÓN Y ATENCIÓN SANITARIA. CONSEJERÍA DE SANIDAD <input checked="" type="checkbox"/> AULA DE FORMACIÓN ORTODONTICA PARA HIGIENISTAS DENTALES <input checked="" type="checkbox"/> UNIVERSIDAD INTERNACIONAL MENENDEZ PELAYO <input checked="" type="checkbox"/> ALBERTO PEREZ GOMEZ <input checked="" type="checkbox"/> FUNDACIÓN MARQUES DE VALDECILLA (OBSERVATORIO DE SALUD PÚBLICA DE CANTABRIA) <input checked="" type="checkbox"/> AYUNTAMIENTO DE SANTANDER <input type="checkbox"/> CENTRO DE FORMACIÓN ACADEMIA ALPE <input type="checkbox"/> CRUZ ROJA ESPAÑOLA <input checked="" type="checkbox"/> SANTANDER ORTHOP MEETING (SOCIEDAD PARA LA GESTION DEL CONGRESO) <input checked="" type="checkbox"/> SOCIEDAD ESPAÑOLA DE NEUMOLOGÍA PEDIÁTRICA <input checked="" type="checkbox"/> SOCIEDAD MÉDICA ESPAÑOLA DE FONIATRÍA (SOMEF) <input checked="" type="checkbox"/> ANESVAL (ASOCIACION PARA LA FORMACION Y DESARROLLO DEL CONOCIMIENTO EN ANESTESIOLOGÍA, REANIMACION Y TERAPEUTICA DEL DOLOR) <input checked="" type="checkbox"/> ASOCIACIÓN CANTABRA DE MATRONAS <input checked="" type="checkbox"/> ASOCIACIÓN ESPAÑOLA DE ENFERMERIA DE LA INFANCIA <input checked="" type="checkbox"/> ASOCIACION ESPAÑOLA HHT <input type="checkbox"/> AULA DE SIMULACIÓN CLÍNICA. UNIVERSIDAD DE CANTABRIA (ASIUC) <input type="checkbox"/> CLINICA MOMPIA <input type="checkbox"/> COLEGIO OFICIAL DE INGENIEROS INDUSTRIALES DE CANTABRIA <input type="checkbox"/> DELEGACIÓN DEL COLEGIO DE ÓPTICOS-OPTOMETRISTAS DE CANTABRIA <input checked="" type="checkbox"/> FUNDACIÓN MARQUES DE VALDECILLA - BANCO DE SANGRE Y TEJIDOS DE CANTABRIA <input checked="" type="checkbox"/> GABINETE DE FISIOTERAPIA Y OSTEOPATÍA ISIDORO SAN JUSTO MOLLEDA <input type="checkbox"/> IFIMAV <input checked="" type="checkbox"/> ISABEL MUÑOZ MATE <input checked="" type="checkbox"/> SOCIEDAD CASTELLA-LEONESA Y CANTABRA DE PATOLOGÍA RESPIRATORIA <input checked="" type="checkbox"/> SOCIEDAD ESPAÑOLA DE MEDICINA DE URGENCIAS Y EMERGENCIAS DE CANTABRIA (SEMES) <input checked="" type="checkbox"/> SOCIEDAD ESPAÑOLA DE SIMULACIÓN CLÍNICA Y SEGURIDAD DEL PACIENTE (SESSEP) <input checked="" type="checkbox"/> SOCIEDAD NORTE DE MEDICINA PREVENTIVA Y SALUD | <ul style="list-style-type: none"> <input checked="" type="checkbox"/> HOSPITAL SIERRALLANA <input type="checkbox"/> AYUNTAMIENTO DE PIÉLAGOS - AULA DE FORMACIÓN <input checked="" type="checkbox"/> HOSPITAL DE LAREDO <input type="checkbox"/> FUNDACIÓN MARQUÉS DE VALDECILLA <input checked="" type="checkbox"/> FUNDACIÓN DEL COLEGIO OFICIAL DE MÉDICOS DE CANTABRIA <input checked="" type="checkbox"/> GERENCIA DE ATENCIÓN PRIMARIA <input checked="" type="checkbox"/> SOCIEDAD ESPAÑOLA DE MÉDICOS GENERALES Y DE FAMILIA <input checked="" type="checkbox"/> SOCIEDAD ESPAÑOLA DE MEDICINA INTENSIVA, CRÍTICA Y UNIDADES CORONARIAS (SEMICYUC) <input type="checkbox"/> COSSIO FORMACIÓN <input type="checkbox"/> SOCIEDAD ESPAÑOLA DE CONTRACEPCION <input type="checkbox"/> ICOMED - JAVIER RODRIGUEZ PALENCIA <input type="checkbox"/> COLEGIO OFICIAL DE MÉDICOS DE CANTABRIA <input checked="" type="checkbox"/> SERVICIO CANTABRO DE SALUD <input checked="" type="checkbox"/> CLINICAS DENS S.L. <input checked="" type="checkbox"/> GERENCIA UNICA DE AREA DE LAREDO <input checked="" type="checkbox"/> ACTES - ASOCIACION CANTABRA DE TECNICOS ESPECIALISTAS SANITARIOS <input checked="" type="checkbox"/> MGT COMUNICACIÓN (ORGANIZACIÓN DE CURSOS Y GRUPOS) - CAROLINA SOLANO RUIZ <input checked="" type="checkbox"/> ASOCIACIÓN DE HIGIENISTAS BUCODENTALES DE CANTABRIA (HIDES) <input checked="" type="checkbox"/> CENTRO DE ENTRENAMIENTO EN SITUACIONES CRÍTICAS. HUMV. <input checked="" type="checkbox"/> FUNDACIÓN PARA LA INVESTIGACIÓN EN PSICOTERAPIA Y PERSONALIDAD <input type="checkbox"/> ASOCIACIÓN FURGEM <input checked="" type="checkbox"/> COLEGIO PROFESIONAL DE LOGOPEDAS DE CANTABRIA <input checked="" type="checkbox"/> SOCIEDAD ESPAÑOLA DE NEFROLOGÍA <input checked="" type="checkbox"/> FEDERACIÓN NACIONAL DE HIGIENISTAS BUCODENTALES (HIDES) <input checked="" type="checkbox"/> AGRUPACIÓN DE TRABAJADORES INDEPENDIENTES <input checked="" type="checkbox"/> COLEGIO OFICIAL VETERINARIO DE CANTABRIA <input checked="" type="checkbox"/> RIVINDEL GRUPOS Y ORGANIZACIONES <input checked="" type="checkbox"/> CENORA, SOCIEDAD CENTRO NORTE DE RADIOLOGÍA <input checked="" type="checkbox"/> COLEGIO DE PODÓLOGOS DE CANTABRIA <input type="checkbox"/> ESCUELA ESPAÑOLA DE PSICOTERAPIA <input type="checkbox"/> SOCIEDAD CANTABRA DE MEDICINA FAMILIAR Y COMUNITARIA (SCMFYC) <input type="checkbox"/> SOCIEDAD ESPAÑOLA DE ODONTOPEDIATRÍA <input checked="" type="checkbox"/> AEGRIS. ASOCIACIÓN ESPAÑOLA DE GESTIÓN DE RIESGOS SANITARIOS. <input checked="" type="checkbox"/> ASEEDAR-TD (ASOCIACION ESPAÑOLA DE ENFERMERIA DE ANESTESIA REANIMACION Y TERAPIA DEL DOLOR) <input checked="" type="checkbox"/> ASOCIACIÓN DE MATRONAS DE CANTABRIA-FAMILIAE PSICOTERAPIA <input checked="" type="checkbox"/> ASOCIACIÓN ESPAÑOLA DE PSICODRAMA <input type="checkbox"/> ASOCIACION ESPAÑOLA PARA LA INVESTIGACION Y DESARROLLO DE LA TERAPIA FAMILIAR <input type="checkbox"/> CENTRO DE FISIOTERAPIA Y REHABILITACIÓN PGR <input type="checkbox"/> CÓDICE CANTABRIA <input type="checkbox"/> CONSEJO GENERAL DE COLEGIOS OFICIALES DE FARMACÉUTICOS <input type="checkbox"/> ESCUELA ESPAÑOLA DE PSICOTERAPIA Y FUNDACIÓN PARA LA INVESTIGACIÓN EN PSICOTERAPIA Y PERSONALIDAD <input checked="" type="checkbox"/> FUNDACIÓN MARQUES DE VALDECILLA (OBSERVATORIO DE SALUD PÚBLICA DE CANTABRIA) Y THOMSON REUTERS ARANZADI <input checked="" type="checkbox"/> GERENCIA DEL SERVICIO CANTABRO DE SALUD <input type="checkbox"/> INSTITUTO CANTABRO DE SERVICIOS SOCIALES <input type="checkbox"/> SEINORTE <input checked="" type="checkbox"/> SOCIEDAD CENTRO NORTE DE RADIOLOGÍA (CENORA) <input checked="" type="checkbox"/> SOCIEDAD ESPAÑOLA DE RADIOLOGÍA VASCULAR E INTERVENCIONISTA (SERVEI) <input checked="" type="checkbox"/> SOCIEDAD ESPAÑOLA DE TRASPLANTE (SET) <input checked="" type="checkbox"/> TEDEC MEUI FARMA |
|---|---|

		AÑO	Nº DE COMISIÓN PERMANENTE	FECHA	ACREDI-TADAS	NO ACREDI-TADAS	DESESTI-MADAS, NO ADMITIDAS,	TOTAL POR COMISIÓN
RESUMEN DE DATOS POR COMISIONES PERMANENTES	2008		1ª	29/09/2008	22	4	0	26
			2ª	24/10/2008	32	1	1	34
			3ª	19/11/2008	29	1	0	30
			4ª	15/12/2008	9	0	1	10
	2009		5ª	19/01/2009	22	0	11	33
			6ª	20/02/2009	20	1	2	23
			7ª	19/03/2009	21	1	0	22
			8ª	28/04/2009	21	2	0	23
			9ª	28/05/2009	10	0	3	13
			10ª	15/07/2009	9	0	1	10
			11ª	28/08/2009	18	0	1	19
			12ª	30/09/2009	18	1	0	19
			13ª	27/10/2009	34	1	0	35
			14ª	09/12/2009	26	0	0	26
	2010		15ª	21/01/2010	53	0	0	53
			16ª	03/03/2010	34	0	0	34
			17ª	29/03/2010	47	0	0	47
			18ª	19/04/2010	21	0	0	21
			19ª	20/05/2010	24	1	0	25
			20ª	22/06/2010	13	0	0	13
			21ª	08/09/2010	33	0	0	33
			22ª	08/10/2010	27	0	0	27
			23ª	10/11/2010	33	0	1	34
			24ª	03/12/2010	23	0	0	23
	2011		25ª	19/01/2011	53	0	0	53
			26ª	15/02/2011	34	0	0	34
			27ª	03/03/2011	21	0	0	21
			28ª	07/04/2011	23	0	0	23
			29ª	05/05/2011	21	0	0	21
			30ª	07/06/2011	16	0	0	16
			31ª	15/07/2011	8	0	0	8
			32ª	02/09/2011	29	0	0	29
			33ª	05/10/2011	47	0	2	49
			34ª	25/10/2011	48	2	2	52
			35ª	21/11/2011	25	0	2	27
			36ª	19/12/2011	13	1	0	14

2012	37^a	18/01/2012	28	2	0	30
	38^a	10/02/2012	45	0	0	45
	39^a	13/03/2012	30	0	0	30
	40^a	23/04/2012	31	1	0	32
	41^a	21/05/2012	18	0	3	21
	42^a	06/06/2012	55	1	0	56
	43^a	12/07/2012	43	0	0	43
	44^a	07/08/2012	11	0	0	11
	45^a	12/09/2012	32	0	0	32
	46^a	04/10/2012	35	0	1	36
	47^a	08/11/2012	38	0	2	40
	48^a	14/12/2012	37	0	0	37
	2013	49^a	18/01/2013	39	0	2
50^a		14/02/2013	33	0	0	33
51^a		15/03/2013	44	0	1	45
52^a		15/04/2013	38	0	0	38
53^a		17/05/2013	34	0	0	34
54^a		14/06/2013	20	0	1	21
55^a		16/07/2013	24	1	0	25
	56^a	23/8/2013	31	0	0	31
			1603	21	37	1661
%			96,5%	1,3%	2,2%	100%

Entre el 1 de Agosto de 2008 y el 16 de julio de 2013, la Secretaría Técnica de la Comisión de Formación Continuada de las Profesiones Sanitarias de Cantabria ha recibido un total de **1695 solicitudes** para la acreditación de cursos de formación continuada.

Esta comisión permanente está formada por **31 actividades**, habiendo resultado todas acreditadas.

Una vez finalizada la reunión de la Comisión Permanente, los datos quedarán de esta forma:

- **1.624 solicitudes**, el **96%** de las solicitudes presentadas, habrán sido sometidas al proceso de evaluación puesto que reúnen los requisitos exigidos por la comisión nacional de formación continuada, respecto a destinatarios y áreas, habrán sido acreditadas (**1.603**) o rechazadas (**21**).
- En **37 solicitudes** no ha sido así, por lo que se ha desestimado la petición de acreditación, o bien el proveedor ha renunciado a su acreditación antes de su resolución, (**2%**).
- Un **2%**, **34 solicitudes**, estarán en proceso de evaluación.

EVALUADAS	1.624	96%
DESESTIMADAS/DESISTIMADAS	37	2%
EN PROCESO DE EVALUACIÓN	34	2%
	1.695	100 %

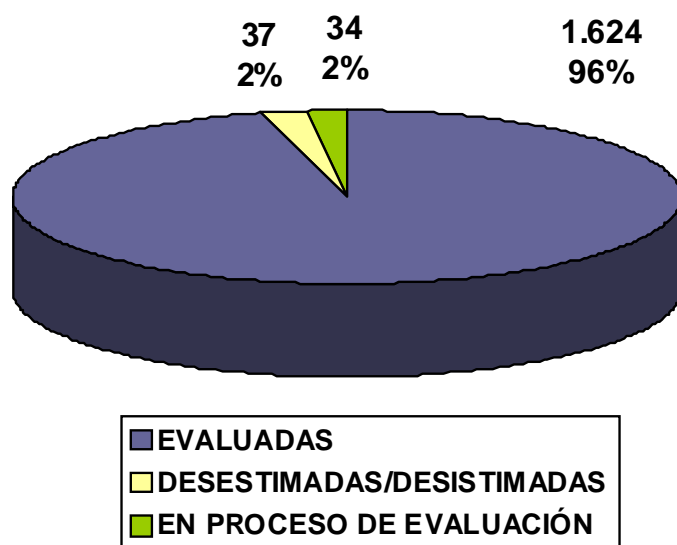

De las **1.624 solicitudes** evaluadas, **1.091 (67%)** son actividades presentadas por primera vez a acreditar (una primera edición), mientras que **533 (33%)** de las solicitudes, corresponden a ediciones sucesivas de actividades previamente acreditadas a nivel nacional o autonómico.

1ª EDICIÓN	1.091	67%
EDICIONES SUCESIVAS	533	33%
	1.624	100 %

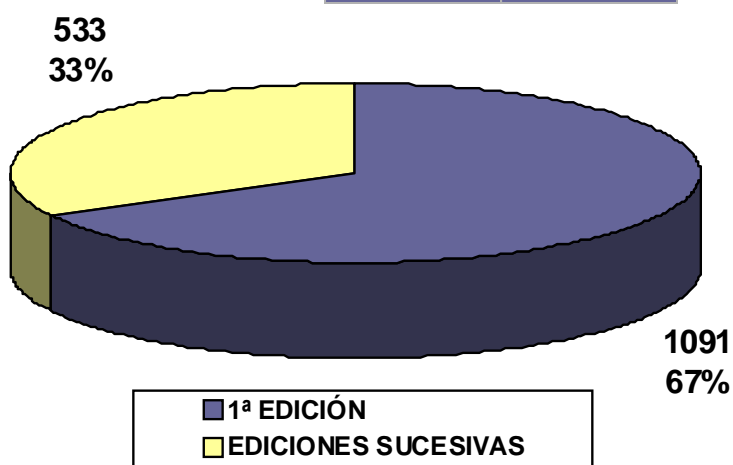

Del total de solicitudes evaluadas, **1.624**, ha habido **1.603 (99%)** que han superado el proceso de acreditación, y **21 (1%)** que no lo han superado.

ACREDITABLES	1.603	99%
NO ACREDITABLES	21	1%
	1.624	100%

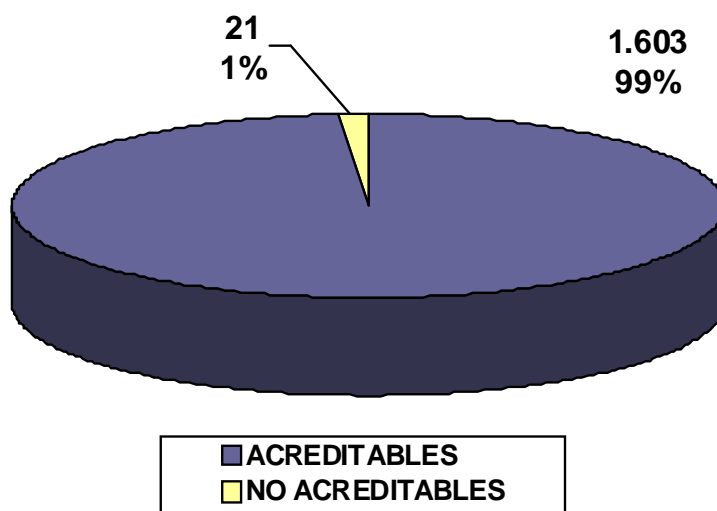

COMISIÓN PERMANENTE

56ª Reunión
23 de agosto de 2013

Esta comisión permanente consta de 31 solicitudes, las cuales han superado el proceso de acreditación.

NÚMERO DE ACTIVIDADES EVALUADAS POR ENTIDAD PROVEEDORA

PROVEEDOR	Nº DE SOLICITUDES
HOSPITAL VIRTUAL VALDECILLA	11
COLEGIO OFICIAL DE ENFERMERÍA DE CANTABRIA	4
FUNDACIÓN PRIVADA ESCOLES UNIVERSITARIAS GIMBERNAT	4
FUNDACIÓN DEL COLEGIO OFICIAL DE MÉDICOS DE CANTABRIA	2
HOSPITAL UNIVERSITARIO MARQUÉS DE VALDECILLA	2
SUBDIRECCIÓN DE DESARROLLO Y CALIDAD ASISTENCIAL. SCS	2
COLEGIO OFICIAL DE FARMACÉUTICOS DE CANTABRIA	1
FEDERACIÓN NACIONAL DE HIGIENISTAS BUCODENTALES (HIDES)	1
FUNDACIÓN MARQUÉS DE VALDECILLA. IFIMAV	1
GERENCIA DE ATENCIÓN ESPECIALIZADA ÁREA DE SALUD TORRELAVEGA	1
SOCIEDAD ESPAÑOLA DE CONTRACEPCIÓN	1
SOCIEDAD ESPAÑOLA DE SIMULACIÓN CLÍNICA Y SEGURIDAD DEL PACIENTE	1
TOTAL	31

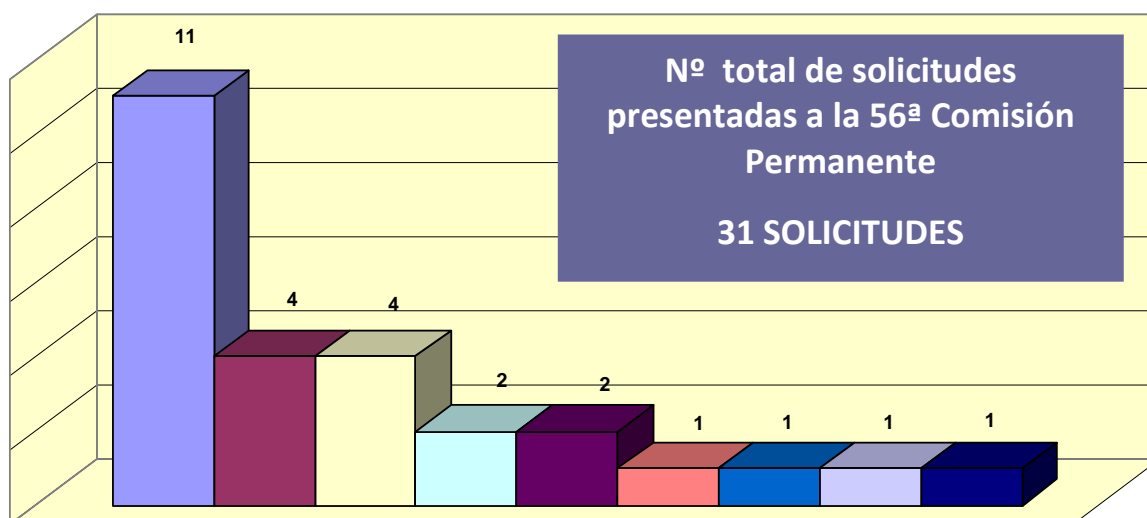

SOLICITUDES

- HOSPITAL VIRTUAL VALDECILLA
- COLEGIO OFICIAL DE ENFERMERÍA DE CANTABRIA
- FUNDACIÓN PRIVADA ESCOLES UNIVERSITARIAS GIMBERNAT
- FUNDACIÓN DEL COLEGIO OFICIAL DE MÉDICOS DE CANTABRIA
- HOSPITAL UNIVERSITARIO MARQUÉS DE VALDECILLA
- FUNDACIÓN MARQUÉS DE VALDECILLA. IFIMAV
- GERENCIA DE ATENCIÓN ESPECIALIZADA ÁREA DE SALUD TORRELAVEGA
- SOCIEDAD ESPAÑOLA DE CONTRACEPCIÓN
- SOCIEDAD ESPAÑOLA DE SIMULACIÓN CLÍNICA Y SEGURIDAD DEL PACIENTE

SOLICITUDES DE ACTIVIDADES PRESENTADAS A LA 56ª COMISIÓN PERMANENTE

COMISIÓN PERMANENTE	FECHA	ACREDITADAS	NO ACREDITADAS	DESESTIMADAS NO ADMITIDAS	TOTAL COMISIÓN
56ª REUNIÓN	23/08/2013	31	0	0	31

Las 31 actividades presentadas y acreditadas se corresponden con 39 actividades ya que dentro de dichas solicitudes hay 8 actividades sucesivas.

SOLICITUDES PRESENTADAS	31
EDICIONES SUCESIVAS DENTRO DE LA SOLICITUD	8
TOTAL	39 ACTIVIDADES

SOLICITUDES ACREDITADAS 31

EDICIONES SUCESIVAS (18 Solicitudes)

Nº	NOMBRE DE ACTIVIDAD	PROVEEDOR	Nº CRÉDITOS	Nº EXPEDIENTE	Nº EDICIONES
197	ESTRATEGIAS DE SEGURIDAD EN EL PACIENTE QUIRÚRGICO	HOSPITAL VIRTUAL VALDECILLA	1.2	20422-393/12	1
198	TOMA DE DECISIONES EN ANALGESIA PERIOPERATORIA	HOSPITAL VIRTUAL VALDECILLA	1.1	543-9/13	1
203	AVANCES EN NEUROBIOLOGÍA DE DOLOR Y MANEJO DEL PACIENTE CON DOLOR CRÓNICO COMPLEJO	FUNDACIÓN PRIVADA ESCOLES UNIVERSITARIAS GIMBERNAT	6.4	8323-176/12	1
204	INICIACIÓN A LA FISIOTERAPIA URO-GINECOLÓGICA: KINESTESIS PERINEAL E INSTRUMENTAL	FUNDACIÓN PRIVADA ESCOLES UNIVERSITARIAS GIMBERNAT	7.6	11738-213/12	1
213	SONDAJE VESICAL Y SONDAJE NASOGÁSTRICO EN EL SERVICIO DE URGENCIAS DE PEDIATRÍA	HOSPITAL UNIVERSITARIO MARQUÉS DE VALDECILLA	0.5	17364-335/12	1
219	ENTRENAMIENTO PARA INSTRUCTORES: LA SIMULACIÓN COMO HERRAMIENTA DOCENTE	HOSPITAL VIRTUAL VALDECILLA	7.6	5218-133/13	1
229	PATENTES EN BIOMEDICINA: LO QUE TODO INVESTIGADOR DEBE SABER	FUNDACIÓN MARQUÉS DE VALDECILLA. IFIMAV	0.8	24426-1069/11	1
233	CENTRO DE EXCELENCIA EN OSTEOPOROSIS 2013	HOSPITAL UNIVERSITARIO MARQUÉS DE VALDECILLA	1.7	16081-323/12	1

Nº	NOMBRE DE ACTIVIDAD	PROVEEDOR	Nº CRÉDITOS	Nº EXPEDIENTE	Nº EDICIONES
234	MANEJO DE EVENTOS CRÍTICOS. MÓDULO I	HOSPITAL VIRTUAL VALDECILLA	1.1	13473-248/12	1
235	MANEJO DE EVENTOS CRÍTICOS EN ANESTESIOLOGÍA. MÓDULO II	HOSPITAL VIRTUAL VALDECILLA	1.1	13472-247/12	1
236	TOMA DE DECISIONES EN EL MANEJO DE LA VÍA AÉREA DIFÍCIL	HOSPITAL VIRTUAL VALDECILLA	0.9	13470-245/12	1
237	MANEJO DE LAS COMPLICACIONES PERIOPERATORIAS MÁS FRECUENTES	HOSPITAL VIRTUAL VALDECILLA	1.1	13465-240/12	1
238	PROGRAMA DE ENTRENAMIENTO EN EL MANEJO DE PACIENTES CON DISPOSITIVOS DE SOPORTE CIRCULATORIO TIPO ECMO	HOSPITAL VIRTUAL VALDECILLA	1.1	17734-347/12	1
240	MANEJO Y ADMINISTRACIÓN DE MEDICACIÓN SUBCUTÁNEA	COLEGIO OFICIAL DE ENFERMERÍA DE CANTABRIA	0.5	25206-1079/11	2
241	ENFERMERÍA Y EL PACIENTE TERMINAL	COLEGIO OFICIAL DE ENFERMERÍA DE CANTABRIA	7.3	19595-941/11	1
242	EL PROFESIONAL DE ENFERMERÍA Y EL ALZHEIMER	COLEGIO OFICIAL DE ENFERMERÍA DE CANTABRIA	10.5	3041-39/12	1

Nº	NOMBRE DE ACTIVIDAD	PROVEEDOR	Nº CRÉDITOS	Nº EXPEDIENTE	Nº EDICIONES
243	ENFERMERO COACH, ACCIÓN HACIA LA MEJORA DE VIDA DE LOS PACIENTES	COLEGIO OFICIAL DE ENFERMERÍA DE CANTABRIA	4.3	19742-375/12	1
246	ELABORACIÓN Y PRESENTACIÓN DE COMUNICACIONES EN REUNIONES CIENTÍFICAS	GERENCIA DE ATENCIÓN ESPECIALIZADA ÁREA DE SALUD TORRELAVEGA	4.2	13392-635/10	2

1ª EDICIÓN (10 Solicitudes)

Nº	NOMBRE DE ACTIVIDAD	PROVEEDOR	Nº CRÉDITOS	CCT	CCL	Nº EDICIONES
160	I CURSO DE ACTUALIZACIÓN EN URGENCIAS DE ATENCIÓN PRIMARIA. MÓDULO 7. URGENCIAS DERMATOLÓGICAS, OFTALMOLÓGICAS Y ORL EN ATENCIÓN PRIMARIA	FUNDACIÓN DEL COLEGIO OFICIAL DE MÉDICOS DE CANTABRIA	3.8	1,8	2,12	1
163	PATOLOGÍA LABORAL: CLAVES PARA EL DIAGNÓSTICO Y GESTIÓN ADMINISTRATIVA	SUBDIRECCIÓN DE DESARROLLO Y CALIDAD ASISTENCIAL. SCS	5.7	2,87	1,98	1
171	ENTRENAMIENTO EN EVENTOS CRÍTICOS EN NEONATOLOGÍA	HOSPITAL VIRTUAL VALDECILLA	1.4	0,66	2,1	6
175	ATENCIÓN AL PACIENTE CON DOLOR CRÓNICO	SUBDIRECCIÓN DE DESARROLLO Y CALIDAD ASISTENCIAL. SCS	9.7	4,5	2,15	2
177	BASES DE LA ALIMENTACIÓN, NUTRICIÓN HUMANA Y DIETÉTICA: APLICACIÓN EN FISIOTERAPIA	FUNDACIÓN PRIVADA ESCOLES UNIVERSITARIAS GIMBERNAT	3.8	2,2	1,72	1
184	MANEJO DEL CÁNCER HEREDITARIO EN ATENCIÓN PRIMARIA	FUNDACIÓN DEL COLEGIO OFICIAL DE MÉDICOS DE CANTABRIA	8.5	4,03	2,12	1
187	ENTRENAMIENTO EN EL MANEJO DE LA EMERGENCIA OBSTÉTRICA	HOSPITAL VIRTUAL VALDECILLA	1.9	0,94	2	1

Nº	NOMBRE DE ACTIVIDAD	PROVEEDOR	Nº CRÉDITOS	CCT	CCL	Nº EDICIONES
188	CURSO DE SEGURIDAD DEL PACIENTE EN ANESTESIOLOGÍA	HOSPITAL VIRTUAL VALDECILLA	1.6	0,85	1,93	1
199	TALLER TEÓRICO-PRÁCTICO DE MANEJO DE INHALADORES EN LA OFICINA DE FARMACIA	COLEGIO OFICIAL DE FARMACÉUTICOS DE CANTABRIA	0.4	0,22	1,77	1
208	PUNTOS GATILLOS MIOFACIALES. MÉTODO NO INVASIVO	FUNDACIÓN PRIVADA ESCOLES UNIVERSITARIAS GIMBERNAT	10.3	5,27	1,95	1

De las 10 actividades presentadas como primera edición, los datos relativos a la calidad de las actividades se muestran a continuación:

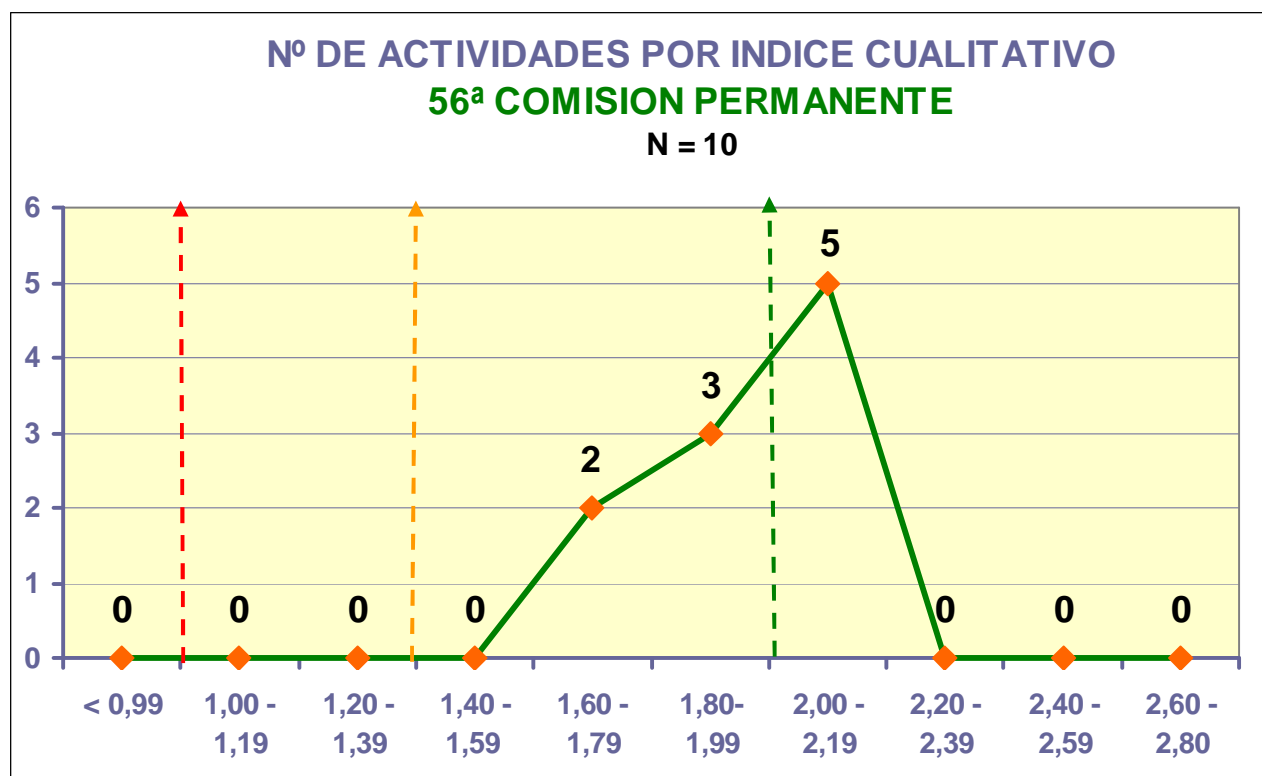

Todas las actividades presentadas a acreditar en esta Comisión Permanente han cumplido el nivel de calidad estipulado (valor del componente cualitativo igual o superior a 1).

Respecto a actividades que poseen un índice cualitativo **BAJO** (entre 1 y 1,39) En en esta ocasión no hay. En el nivel **MEDIO**, (entre 1,40 y 1,99), son un **50%**, y con un nivel **ALTO** de calidad (a partir de 2,00) suponen un **50%**.

→ **NOTA IMPORTANTE:** (En el caso de que se apruebe considerar un 1,40 de componente cualitativo en lugar del 1 que existe ahora, todas las actividades hubieran sido acreditadas).

JORNADAS, CONGRESOS Y SESIONES CLÍNICAS (3 Solicitudes)

A partir del 08/11/2012, se aplican unos nuevos criterios de acreditación basados en un procedimiento estandarizado para las reuniones científicas (congresos y jornadas), y para las sesiones clínicas.

En esta ocasión hay:

Nº	NOMBRE DE ACTIVIDAD	PROVEEDOR	Nº CRÉDITOS	TIPO DE ACTIVIDAD
201	XXV CONGRESO NACIONAL DE LA FEDERACIÓN ESPAÑOLA DE HIGIENISTAS BUCODENTALES (HIDES) 2013	FEDERACIÓN NACIONAL DE HIGIENISTAS BUCODENTALES (HIDES)	1	CONGRESO
212	III CONGRESO DE LA SOCIEDAD CASTELLANO LA MANCHA DE CONTRACEPCIÓN: REALIDAD DE LA ANTICONCEPCIÓN HOY	SOCIEDAD ESPAÑOLA DE CONTRACEPCIÓN	0.8	CONGRESO
245	II JORNADAS CIENTÍFICAS DE LA SESSEP	SOCIEDAD ESPAÑOLA DE SIMULACIÓN CLÍNICA Y SEGURIDAD DEL PACIENTE	1.6	JORNADA

CARACTERÍSTICAS DE LAS 39 ACTIVIDADES ACREDITADAS

POR EL TIPO DE ACTIVIDAD

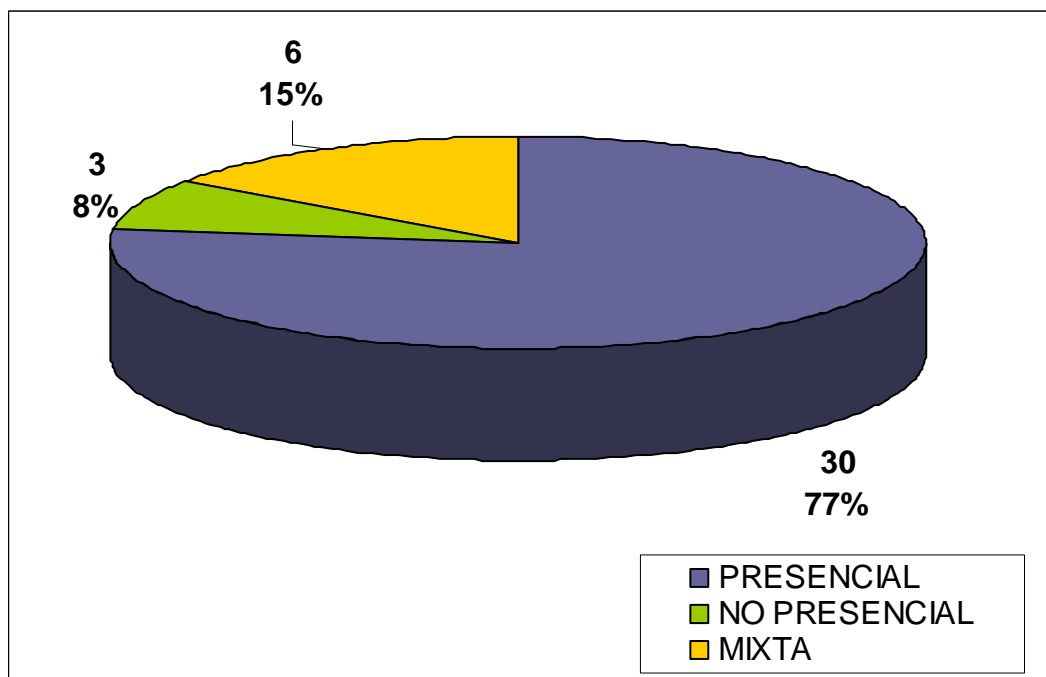

POR NUMERO DE EDICIONES

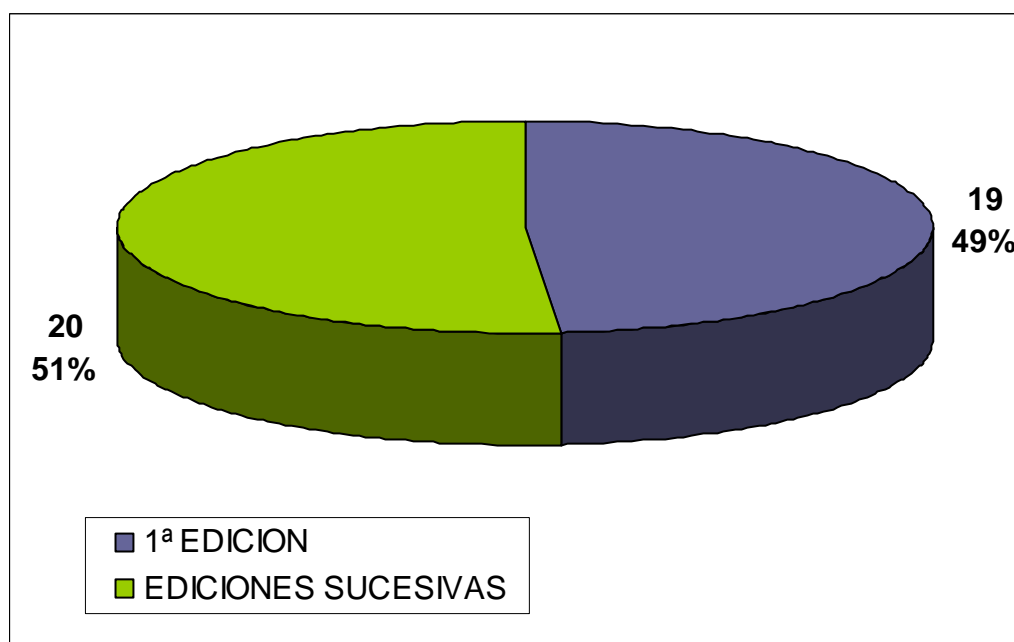

POR EL FORMATO DE LA ACTIVIDAD

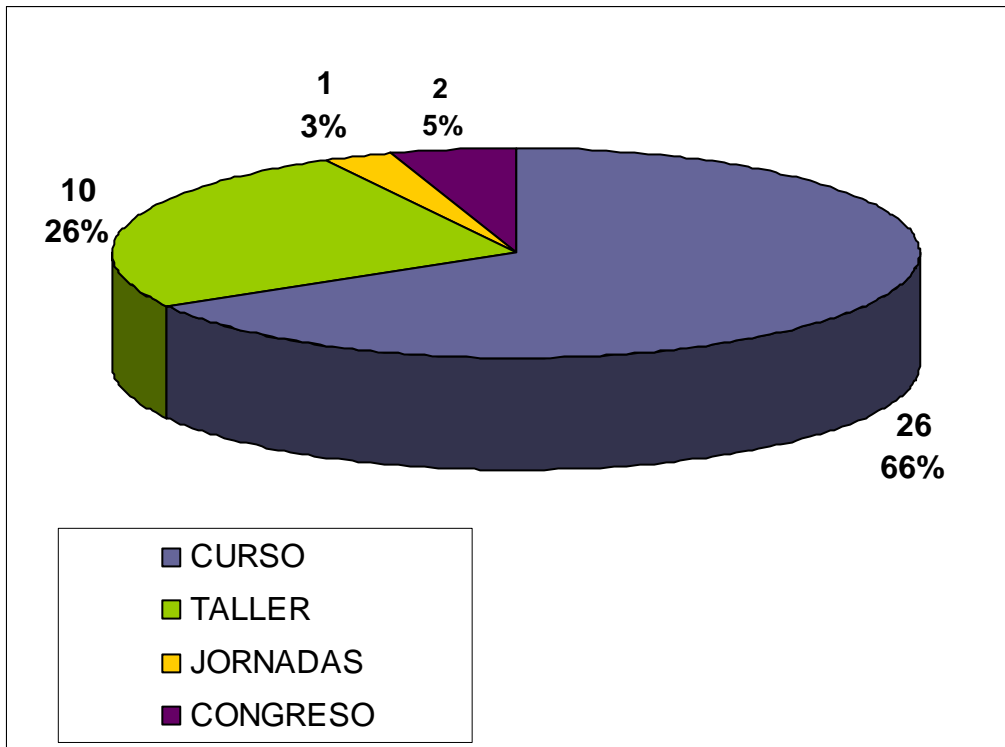

AREA DE CONOCIMIENTO

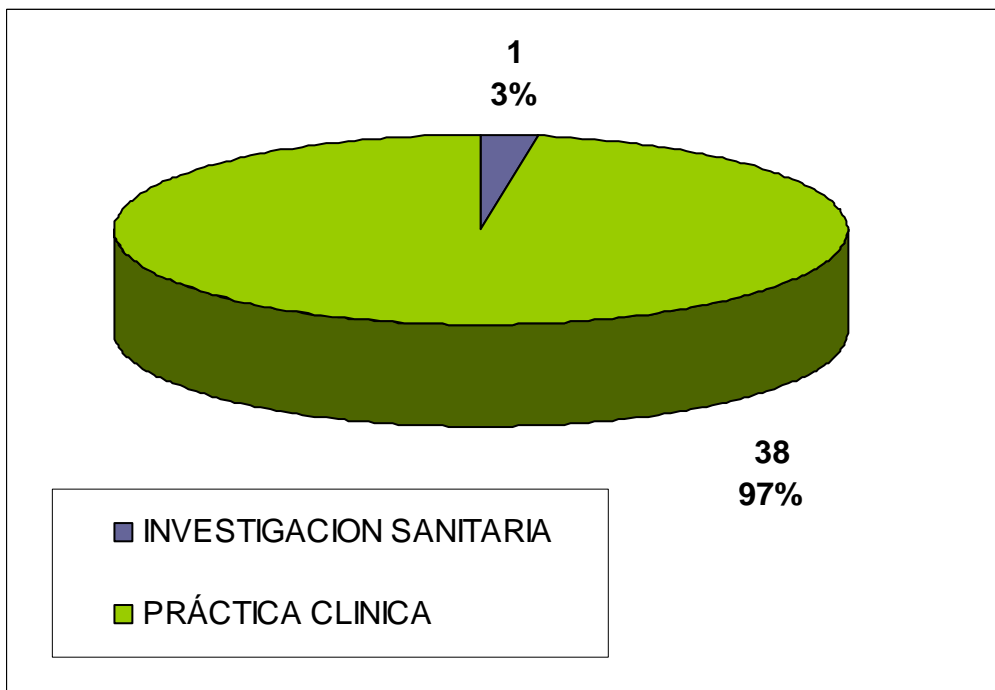

POR LOS PROFESIONALES A LOS QUE SE DIRIGE LA ACTIVIDAD

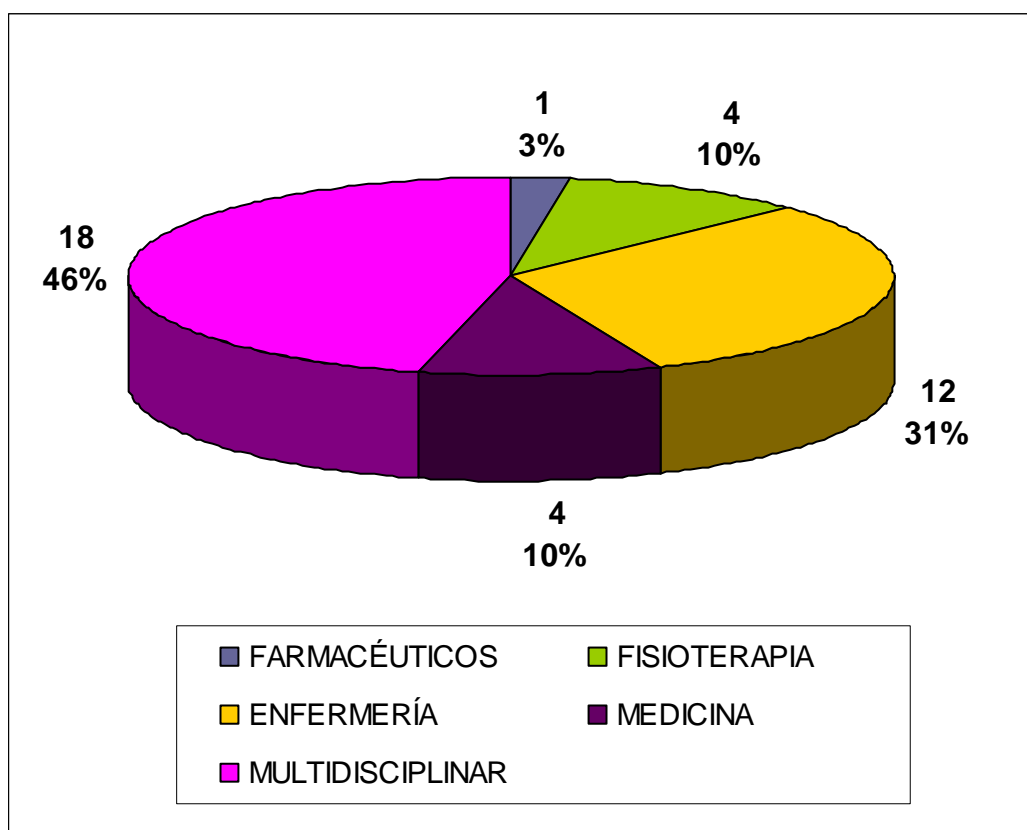

NÚMERO DE ALUMNOS

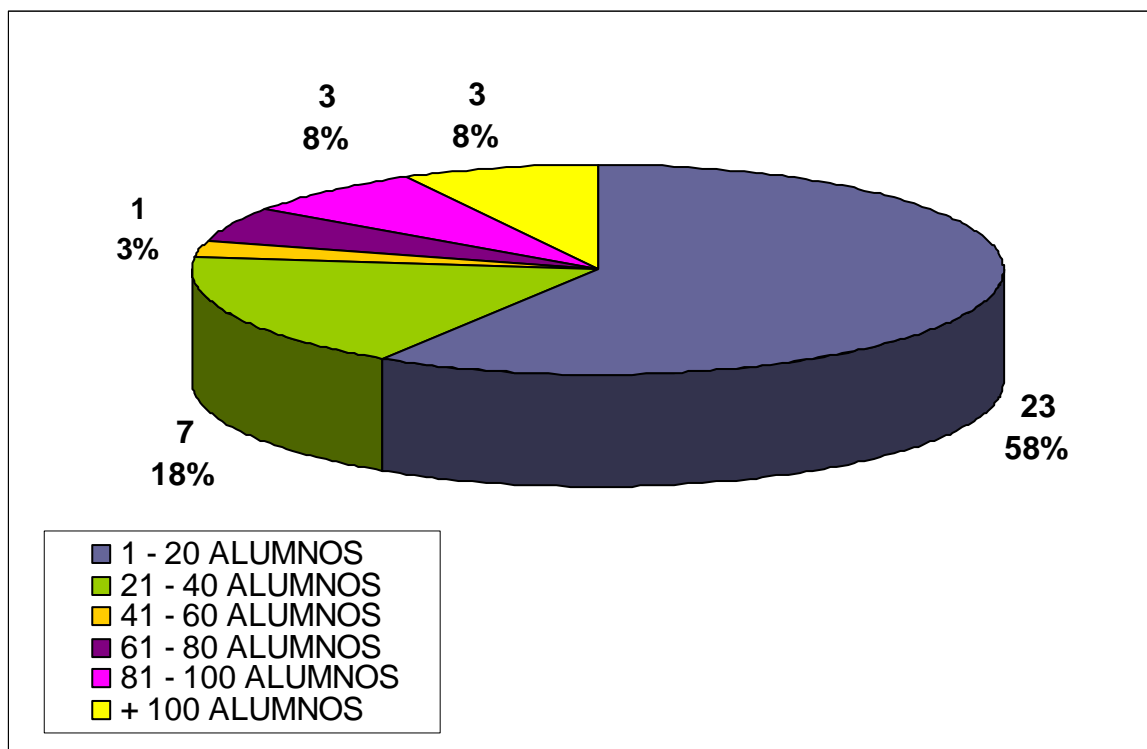

DURACIÓN EN HORAS

