

MEMORIA DE ACTIVIDADES

**58^a
COMISIÓN PERMANENTE**

15 de octubre de 2013



**COMISIÓN DE FORMACIÓN
CONTINUADA DE LAS
PROFESIONES SANITARIAS
DE LA COMUNIDAD AUTÓNOMA
DE CANTABRIA**

TOTAL DE SOLICITUDES PRESENTADAS A ACREDITAR POR ENTIDAD (desde el 1 de agosto de 2008)

Nº	ENTIDAD	Nº DE SOLICITUDES
1	ACTES - ASOCIACION CANTABRA DE TECNICOS ESPECIALISTAS SANITARIOS	7
2	AEGRIS. ASOCIACIÓN ESPAÑOLA DE GESTIÓN DE RIESGOS SANITARIOS.	1
3	AGRUPACIÓN DE TRABAJADORES INDEPENDIENTES	3
4	ALBERTO PEREZ GOMEZ	3
5	ANESVAL (ASOCIACION PARA LA FORMACION Y DESARROLLO DEL CONOCIMIENTO EN ANESTESIOLOGÍA, REANIMACION Y TERAPEUTICA DEL DOLOR)	1
6	ANTONIO PAREJO MORA	2
7	ASEEDAR-TD (ASOCIACION ESPAÑOLA DE ENFERMERIA DE ANESTESIA REANIMACION Y TERAPIA DEL DOLOR)	1
8	ASOCIACIÓN CÁNTABRA DE MATRONAS	1
9	ASOCIACIÓN DE ENFERMERAS DE PEDIATRÍA EN ATENCIÓN PRIMARIA (AENFPAP)	6
10	ASOCIACIÓN DE HIGIENISTAS BUCODENTALES DE CANTABRIA (HIDES)	6
11	ASOCIACIÓN DE MATRONAS DE CANTABRIA-FAMILIAE PSICOTERAPIA	1
12	ASOCIACION ESPAÑOLA DE ENFERMERIA DE LA INFANCIA	1
13	ASOCIACIÓN ESPAÑOLA DE PSICODRAMA	1
14	ASOCIACION ESPAÑOLA HHT	1
15	ASOCIACION ESPAÑOLA PARA LA INVESTIGACION Y DESARROLLO DE LA TERAPIA FAMILIAR	1
16	ASOCIACIÓN FURGEM	5
17	ASOCIACIÓN NACIONAL DE PSICÓLOGOS CLÍNICOS Y RESIDENTES (ANPIR) Vocalía CANTABRIA	5
18	ASOCIACIÓN PARA EL FOMENTO DE BUENAS PRÁCTICAS SOCIOSANITARIAS	1
19	AULA DE FORMACIÓN ORTODONTICA PARA HIGIENISTAS DENTALES	5
20	AULA DE SIMULACIÓN CLÍNICA. UNIVERSIDAD DE CANTABRIA (ASIUC)	1
21	AYUNTAMIENTO DE PIÉLAGOS - AULA DE FORMACIÓN	138
22	AYUNTAMIENTO DE POLANCO	6
23	AYUNTAMIENTO DE SANTANDER	2
24	CENORA, SOCIEDAD CENTRO NORTE DE RADIOLOGÍA	2
25	CENTRO DE ENTRENAMIENTO EN SITUACIONES CRÍTICAS. HUMV.	6
26	CENTRO DE FISIOTERAPIA Y REHABILITACIÓN PGR	1
27	CENTRO DE FORMACIÓN ACADEMIA ALPE	2

28	CLINICA MOMPIA	1
29	CLÍNICAS DENS S.L.	11
30	CÓDICE CANTABRIA	1
31	COLEGIO DE PODÓLOGOS DE CANTABRIA	2
32	COLEGIO OFICIAL DE ENFERMERÍA DE CANTABRIA	80
33	COLEGIO OFICIAL DE FARMACÉUTICOS DE CANTABRIA	16
34	COLEGIO OFICIAL DE FISIOTERAPEUTAS DE CANTABRIA	6
35	COLEGIO OFICIAL DE INGENIEROS INDUSTRIALES DE CANTABRIA	1
36	COLEGIO OFICIAL DE MÉDICOS DE CANTABRIA	13
37	COLEGIO OFICIAL DE ODONTÓLOGOS Y ESTOMATÓLOGOS DE CANTABRIA	12
38	COLEGIO OFICIAL VETERINARIO DE CANTABRIA	3
39	COLEGIO PROFESIONAL DE LOGOPEDAS DE CANTABRIA	5
40	CONSEJO GENERAL DE COLEGIOS OFICIALES DE FARMACÉUTICOS	1
41	COSSIO FORMACIÓN	21
42	CRUZ ROJA ESPAÑOLA	2
43	DELEGACIÓN DEL COLEGIO DE ÓPTICOS-OPTOMETRISTAS DE CANTABRIA	2
44	DIRECCIÓN GENERAL DE ORDENACIÓN Y ATENCIÓN SANITARIA. CONSEJERIA DE SANIDAD	5
45	DIRECCIÓN GENERAL DE SALUD PÚBLICA. CONSEJERIA DE SANIDAD	41
46	ESCUELA ESPAÑOLA DE PSICOTERAPIA	2
47	ESCUELA ESPAÑOLA DE PSICOTERAPIA Y FUNDACIÓN PARA LA INVESTIGACIÓN EN PSICOTERAPIA Y PERSONALIDAD	1
48	FEDERACIÓN NACIONAL DE HIGIENISTAS BUCODENTALES (HIDES)	4
49	FISIOMED - JAVIER RODRÍGUEZ PALENCIA	9
50	FUNDACIÓN ACORDE	1
51	FUNDACIÓN DEL COLEGIO OFICIAL DE MÉDICOS DE CANTABRIA	55
52	FUNDACIÓN MARQUÉS DE VALDECILLA	71
53	FUNDACIÓN MARQUES DE VALDECILLA - BANCO DE SANGRE Y TEJIDOS DE CANTABRIA	1
54	FUNDACIÓN MARQUES DE VALDECILLA (OBSERVATORIO DE SALUD PÚBLICA DE CANTABRIA)	3
55	FUNDACIÓN MARQUES DE VALDECILLA (OBSERVATORIO DE SALUD PÚBLICA DE CANTABRIA) Y THOMSON REUTERS ARANZADI	1
56	FUNDACIÓN MARQUES DE VALDECILLA-IFIMAV	14
57	FUNDACIÓN PARA LA INVESTIGACIÓN EN PSICOTERAPIA Y PERSONALIDAD	7
58	FUNDACIÓN PRIVADA ESCOLES UNIVERSITARIAS GIMBERNAT	50
59	GABINETE DE FISIOTERAPIA Y OSTEOPATÍA ISIDORO SAN JUSTO MOLLEDA	1

60	GERENCIA DE ATENCIÓN ESPECIALIZADA ÁREAS DE SALUD TORRELAVEGA-REINOSA (HOSPITALES SIERRALLANA Y TRES MARES)	61
61	GERENCIA DE ATENCIÓN PRIMARIA	41
62	GERENCIA UNICA DE AREA DE LAREDO	9
63	GERENCIAS DE ATENCION PRIMARIA Y DE ATENCION ESPECIALIZADA (TORRELAVEGA-REINOSA)	8
64	GRUPO CENTRO DE ESTUDIOS COSSIO	30
65	HOSPITAL DE LAREDO	100
66	HOSPITAL SIERRALLANA	173
67	HOSPITAL UNIVERSITARIO "MARQUÉS DE VALDECILLA"	225
68	HOSPITAL VIRTUAL VALDECILLA	145
69	ICOMED - JAVIER RODRIGUEZ PALENCIA	18
70	IFIMAV	1
71	INSTITUTO CANTABRO DE SERVICIOS SOCIALES	1
72	ISABEL MUÑOZ MATE	1
73	MGT COMUNICACIÓN (ORGANIZACIÓN DE CURSOS Y GRUPOS) - CAROLINA SOLANO RUIZ	7
74	RIVENDEL GRUPOS Y ORGANIZACIONES	3
75	SANTANDER ORTHOP MEETING (SOCIEDAD PARA LA GESTION DEL CONGRESO)	2
76	SEINORTE	1
77	SEMERGEN	16
78	SERVICIO CANTABRO DE SALUD	14
79	SOCIEDAD CANTABRA DE HIPERTENSION ARTERIAL (SCHTA)	6
80	SOCIEDAD CANTABRA DE MEDICINA FAMILIAR Y COMUNITARIA (SCMFyC)	2
81	SOCIEDAD CASTELLA-LEONESA Y CANTABRA DE PATOLOGÍA RESPIRATORIA	1
82	SOCIEDAD CENTRO NORTE DE RADIOLOGÍA (CENORA)	1
83	SOCIEDAD ESPAÑOLA DE CONTRACEPCION	15
84	SOCIEDAD ESPAÑOLA DE ENFERMERÍA INTENSIVA Y UNIDADES CORONARIAS (SEEIUC)	15
85	SOCIEDAD ESPAÑOLA DE MEDICINA DE URGENCIAS Y EMERGENCIAS DE CANTABRIA (SEMES)	1
86	SOCIEDAD ESPAÑOLA DE MEDICINA INTENSIVA, CRITICA Y UNIDADES CORONARIAS (SEMICYUC)	25
87	SOCIEDAD ESPAÑOLA DE MÉDICOS DE ATENCIÓN PRIMARIA (SEMERGEN CANTABRIA)	10
88	SOCIEDAD ESPAÑOLA DE MÉDICOS GENERALES Y DE FAMILIA	38
89	SOCIEDAD ESPAÑOLA DE NEFROLOGÍA	5

90	SOCIEDAD ESPAÑOLA DE NEUMOLOGÍA PEDIÁTRICA	2
91	SOCIEDAD ESPAÑOLA DE ODONTOPEDIATRÍA	2
92	SOCIEDAD ESPAÑOLA DE RADIOLOGIA VASCULAR E INTERVENCIONISTA (SERVEI)	1
93	SOCIEDAD ESPAÑOLA DE SIMULACIÓN CLÍNICA Y SEGURIDAD DEL PACIENTE (SESSEP)	1
94	SOCIEDAD ESPAÑOLA DE TRASPLANTE (SET)	1
95	SOCIEDAD MÉDICA ESPAÑOLA DE FONIATRÍA (SOMEF)	2
96	SOCIEDAD NORTE DE MEDICINA PREVENTIVA Y SALUD	1
97	SUBDIRECCIÓN DE DESARROLLO Y CALIDAD ASISTENCIAL - SERVICIO CANTABRO DE SALUD	105
98	TEDEC MEIJI FARMA	1
99	UNIVERSIDAD DE CANTABRIA	22
100	UNIVERSIDAD INTERNACIONAL MENENDEZ PELAYO	4
101	UTESCAN	1
TOTAL		1.771
		101 ENTIDADES
		SOLICITUDES

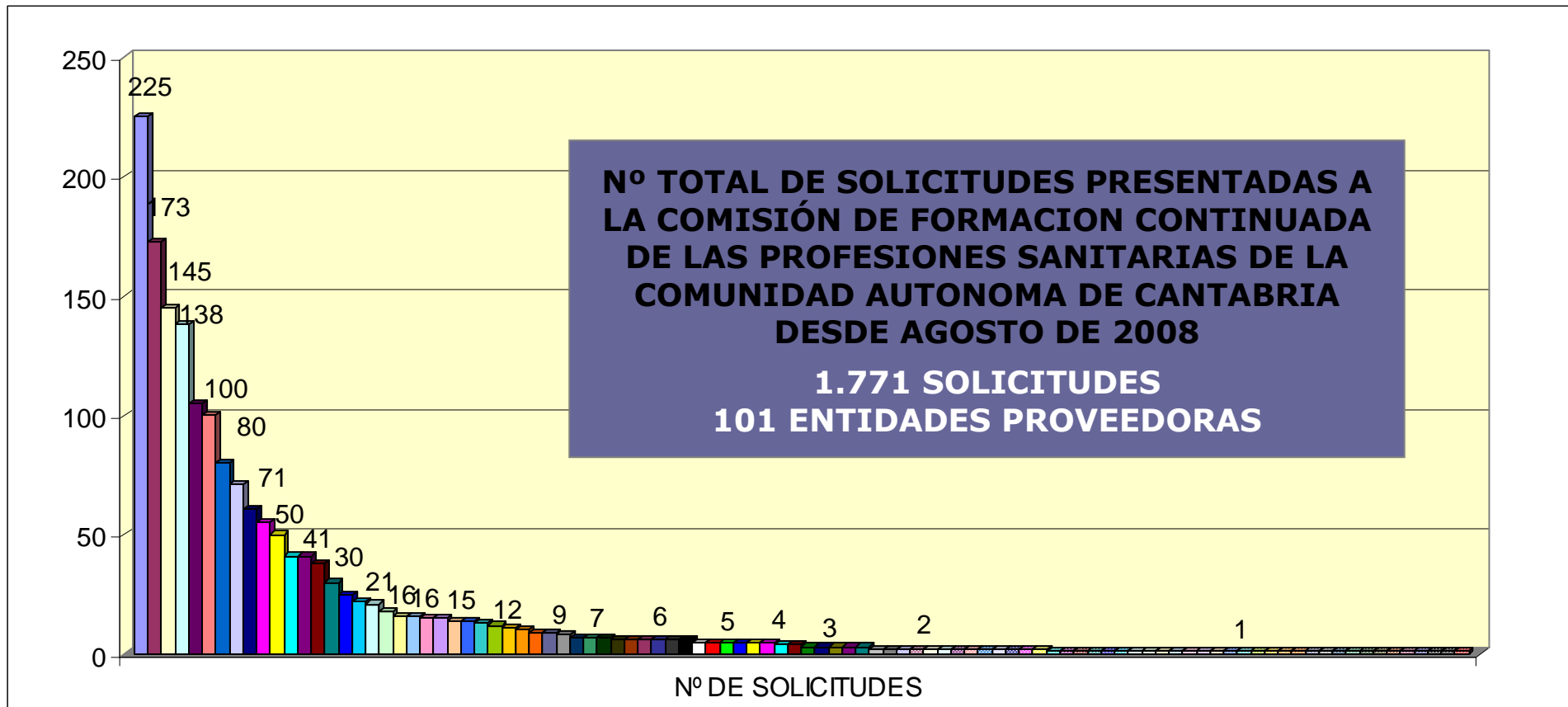

- | | |
|--|--|
| <ul style="list-style-type: none"> <input type="checkbox"/> HOSPITAL UNIVERSITARIO "MARQUÉS DE VALDECILLA" <input type="checkbox"/> HOSPITAL VIRTUAL VALDECILLA <input type="checkbox"/> SUBDIRECCIÓN DE DESARROLLO Y CALIDAD ASISTENCIAL - SERVICIO CANTABRO DE SALUD <input type="checkbox"/> COLEGIO OFICIAL DE ENFERMERÍA DE CANTABRIA <input type="checkbox"/> GERENCIA DE ATENCIÓN ESPECIALIZADA ÁREAS DE SALUD TORRELAVEGA-REINOSA (HOSPITALES SIERRALLANA Y TRES MARES) <input type="checkbox"/> FUNDACIÓN PRIVADA ESCOLES UNIVERSITARIAS GIMBERNAT <input type="checkbox"/> GERENCIA DE ATENCIÓN PRIMARIA <input type="checkbox"/> GRUPO CENTRO DE ESTUDIOS COSSIO <input type="checkbox"/> UNIVERSIDAD DE CANTABRIA <input type="checkbox"/> ICOMED - JAVIER RODRIGUEZ PALENCIA <input type="checkbox"/> SEMERGEN <input type="checkbox"/> SOCIEDAD ESPAÑOLA DE ENFERMERÍA INTENSIVA Y UNIDADES CORONARIAS (SEEIUC) <input type="checkbox"/> SERVICIO CANTABRO DE SALUD <input type="checkbox"/> COLEGIO OFICIAL DE ODONTÓLOGOS Y ESTOMATÓLOGOS DE CANTABRIA <input type="checkbox"/> SOCIEDAD ESPAÑOLA DE MÉDICOS DE ATENCIÓN PRIMARIA (SEMERGEN CANTABRIA) <input type="checkbox"/> GERENCIA UNICA DE AREA DE LAREDO <input type="checkbox"/> ACTES - ASOCIACION CANTABRA DE TECNICOS ESPECIALISTAS SANITARIOS <input type="checkbox"/> MGT COMUNICACIÓN (ORGANIZACIÓN DE CURSOS Y GRUPOS) - CAROLINA SOLANO RUIZ <input type="checkbox"/> ASOCIACIÓN DE HIGIENISTAS BUCODENTALES DE CANTABRIA (HIDES) <input type="checkbox"/> CENTRO DE ENTRENAMIENTO EN SITUACIONES CRÍTICAS. HUMV. <input type="checkbox"/> SOCIEDAD CANTABRA DE HIPERTENSION ARTERIAL (SCHTA) <input type="checkbox"/> ASOCIACIÓN NACIONAL DE PSICÓLOGOS CLÍNICOS Y RESIDENTES (ANPIR) Vocalía CANTABRIA <input type="checkbox"/> COLEGIO PROFESIONAL DE LOGOPEDAS DE CANTABRIA <input type="checkbox"/> SOCIEDAD ESPAÑOLA DE NEFROLOGÍA <input type="checkbox"/> UNIVERSIDAD INTERNACIONAL MENENDEZ PELAYO <input type="checkbox"/> ALBERTO PEREZ GOMEZ <input type="checkbox"/> FUNDACIÓN MARQUES DE VALDECILLA (OBSERVATORIO DE SALUD PÚBLICA DE CANTABRIA) <input type="checkbox"/> ANTONIO PAREJO MORA <input type="checkbox"/> CENORA, SOCIEDAD CENTRO NORTE DE RADIOLOGÍA <input type="checkbox"/> COLEGIO DE PODÓLOGOS DE CANTABRIA <input type="checkbox"/> DELEGACIÓN DEL COLEGIO DE ÓPTICOS-OPTOMETRISTAS DE CANTABRIA <input type="checkbox"/> SANTANDER ORTHOP MEETING (SOCIEDAD PARA LA GESTION DEL CONGRESO) <input type="checkbox"/> SOCIEDAD ESPAÑOLA DE NEUMOLOGÍA PEDIÁTRICA <input type="checkbox"/> SOCIEDAD MÉDICA ESPAÑOLA DE FONIATRÍA (SOMEF) <input type="checkbox"/> ANESVAL (ASOCIACIÓN PARA LA FORMACIÓN Y DESARROLLO DEL CONOCIMIENTO EN ANESTESIOLOGÍA, REANIMACION Y TERAPEUTICA DEL DOLOR) <input type="checkbox"/> ASOCIACIÓN CANTABRA DE MATRONAS <input type="checkbox"/> ASOCIACIÓN ESPAÑOLA DE ENFERMERIA DE LA INFANCIA <input type="checkbox"/> ASOCIACION ESPAÑOLA HHT <input type="checkbox"/> ASOCIACIÓN PARA EL FOMENTO DE BUENAS PRÁCTICAS SOCIOSANITARIAS <input type="checkbox"/> CENTRO DE FISIOTERAPIA Y REHABILITACIÓN PGR <input type="checkbox"/> CÓDICE CANTABRIA <input type="checkbox"/> CONSEJO GENERAL DE COLEGIOS OFICIALES DE FARMACÉUTICOS <input type="checkbox"/> FUNDACIÓN ACORDE <input type="checkbox"/> FUNDACIÓN MARQUES DE VALDECILLA (OBSERVATORIO DE SALUD PÚBLICA DE CANTABRIA) Y THOMSON REUTERS ARANZADI <input type="checkbox"/> IFIMAV <input type="checkbox"/> ISABEL MUÑOZ MATE <input type="checkbox"/> SOCIEDAD CASTELLA-LEONESA Y CANTABRA DE PATOLOGÍA RESPIRATORIA <input type="checkbox"/> SOCIEDAD ESPAÑOLA DE MEDICINA DE URGENCIAS Y EMERGENCIAS DE CANTABRIA (SEMES) <input type="checkbox"/> SOCIEDAD ESPAÑOLA DE SIMULACIÓN CLÍNICA Y SEGURIDAD DEL PACIENTE (SESSEF) | <ul style="list-style-type: none"> <input type="checkbox"/> HOSPITAL SIERRALLANA <input type="checkbox"/> AYUNTAMIENTO DE PIÉLAGOS - AULA DE FORMACIÓN <input type="checkbox"/> HOSPITAL DE LAREDO <input type="checkbox"/> FUNDACIÓN MARQUÉS DE VALDECILLA <input type="checkbox"/> FUNDACIÓN DEL COLEGIO OFICIAL DE MÉDICOS DE CANTABRIA <input type="checkbox"/> DIRECCIÓN GENERAL DE SALUD PÚBLICA. CONSEJERIA DE SANIDAD <input type="checkbox"/> SOCIEDAD ESPAÑOLA DE MÉDICOS GENERALES Y DE FAMILIA <input type="checkbox"/> SOCIEDAD ESPAÑOLA DE MEDICINA INTENSIVA, CRÍTICA Y UNIDADES CORONARIAS (SEMICYUC) <input type="checkbox"/> COSSIO FORMACIÓN <input type="checkbox"/> COLEGIO OFICIAL DE FARMACÉUTICOS DE CANTABRIA <input type="checkbox"/> SOCIEDAD ESPAÑOLA DE CONTRACEPCIÓN <input type="checkbox"/> FUNDACIÓN MARQUES DE VALDECILLA-IFIMAV <input type="checkbox"/> COLEGIO OFICIAL DE MÉDICOS DE CANTABRIA <input type="checkbox"/> CLÍNICAS DENS S.L. <input type="checkbox"/> FISIOMED - JAVIER RODRÍGUEZ PALENCIA <input type="checkbox"/> GERENCIAS DE ATENCIÓN PRIMARIA Y DE ATENCIÓN ESPECIALIZADA (TORRELAVEGA-REINOSA) <input type="checkbox"/> FUNDACIÓN PARA LA INVESTIGACIÓN EN PSICOTERAPIA Y PERSONALIDAD <input type="checkbox"/> ASOCIACIÓN DE ENFERMERAS DE PEDIATRÍA EN ATENCIÓN PRIMARIA (AENFPAP) <input type="checkbox"/> AYUNTAMIENTO DE POLANCO <input type="checkbox"/> COLEGIO OFICIAL DE FISIOTERAPEUTAS DE CANTABRIA <input type="checkbox"/> ASOCIACIÓN FURGEM <input type="checkbox"/> AULA DE FORMACIÓN ORTODONTICA PARA HIGIENISTAS DENTALES <input type="checkbox"/> DIRECCIÓN GENERAL DE ORDENACIÓN Y ATENCIÓN SANITARIA. CONSEJERIA DE SANIDAD <input type="checkbox"/> FEDERACIÓN NACIONAL DE HIGIENISTAS BUCODENTALES (HIDES) <input type="checkbox"/> AGRUPACIÓN DE TRABAJADORES INDEPENDIENTES <input type="checkbox"/> COLEGIO OFICIAL VETERINARIO DE CANTABRIA <input type="checkbox"/> RIV ENDEL GRUPOS Y ORGANIZACIONES <input type="checkbox"/> AYUNTAMIENTO DE SANTANDER <input type="checkbox"/> CENTRO DE FORMACIÓN ACADEMIA ALPE <input type="checkbox"/> CRUZ ROJA ESPAÑOLA <input type="checkbox"/> ESCUELA ESPAÑOLA DE PSICOTERAPIA <input type="checkbox"/> SOCIEDAD CANTABRA DE MEDICINA FAMILIAR Y COMUNITARIA (SCMFYC) <input type="checkbox"/> SOCIEDAD ESPAÑOLA DE ODONTOPEDIATRÍA <input type="checkbox"/> AEGRIS. ASOCIACIÓN ESPAÑOLA DE GESTIÓN DE RIESGOS SANITARIOS. <input type="checkbox"/> A SEEDAR-TD (ASOCIACION ESPAÑOLA DE ENFERMERIA DE ANESTESIA REANIMACION Y TERAPIA DEL DOLOR) <input type="checkbox"/> ASOCIACIÓN DE MATRONAS DE CANTABRIA-FAMILIAE PSICOTERAPIA <input type="checkbox"/> ASOCIACIÓN ESPAÑOLA DE PSICODRAMA <input type="checkbox"/> ASOCIACIÓN ESPAÑOLA PARA LA INVESTIGACION Y DESARROLLO DE LA TERAPIA FAMILIAR <input type="checkbox"/> AULA DE SIMULACIÓN CLÍNICA. UNIVERSIDAD DE CANTABRIA (ASLUC) <input type="checkbox"/> CLINICA MOMPIA <input type="checkbox"/> COLEGIO OFICIAL DE INGENIEROS INDUSTRIALES DE CANTABRIA <input type="checkbox"/> ESCUELA ESPAÑOLA DE PSICOTERAPIA Y FUNDACIÓN PARA LA INVESTIGACIÓN EN PSICOTERAPIA Y PERSONALIDAD <input type="checkbox"/> FUNDACIÓN MARQUES DE VALDECILLA - BANCO DE SANGRE Y TEJIDOS DE CANTABRIA <input type="checkbox"/> GABINETE DE FISIOTERAPIA Y OSTEOPATÍA ISIDORO SAN JUSTO MOLLEDA <input type="checkbox"/> INSTITUTO CANTABRO DE SERVICIOS SOCIALES <input type="checkbox"/> SENORTE <input type="checkbox"/> SOCIEDAD CENTRO NORTE DE RADIOLOGÍA (CENORA) <input type="checkbox"/> SOCIEDAD ESPAÑOLA DE RADIOLOGIA VASCULAR E INTERVENCIONISTA (SERVEI) <input type="checkbox"/> SOCIEDAD ESPAÑOLA DE TRASPLANTE (SET) |
|--|--|

		AÑO	Nº DE COMISIÓN PERMANENTE	FECHA	ACREDI-TADAS	NO ACREDI-TADAS	DESESTI-MADAS, NO ADMITIDAS,	TOTAL POR COMISIÓN
RESUMEN DE DATOS POR COMISIONES PERMANENTES	2008		1ª	29/09/2008	22	4	0	26
			2ª	24/10/2008	32	1	1	34
			3ª	19/11/2008	29	1	0	30
			4ª	15/12/2008	9	0	1	10
	2009		5ª	19/01/2009	22	0	11	33
			6ª	20/02/2009	20	1	2	23
			7ª	19/03/2009	21	1	0	22
			8ª	28/04/2009	21	2	0	23
			9ª	28/05/2009	10	0	3	13
			10ª	15/07/2009	9	0	1	10
			11ª	28/08/2009	18	0	1	19
			12ª	30/09/2009	18	1	0	19
			13ª	27/10/2009	34	1	0	35
			14ª	09/12/2009	26	0	0	26
	2010		15ª	21/01/2010	53	0	0	53
			16ª	03/03/2010	34	0	0	34
			17ª	29/03/2010	47	0	0	47
			18ª	19/04/2010	21	0	0	21
			19ª	20/05/2010	24	1	0	25
			20ª	22/06/2010	13	0	0	13
			21ª	08/09/2010	33	0	0	33
			22ª	08/10/2010	27	0	0	27
			23ª	10/11/2010	33	0	1	34
			24ª	03/12/2010	23	0	0	23
	2011		25ª	19/01/2011	53	0	0	53
			26ª	15/02/2011	34	0	0	34
			27ª	03/03/2011	21	0	0	21
			28ª	07/04/2011	23	0	0	23
			29ª	05/05/2011	21	0	0	21
			30ª	07/06/2011	16	0	0	16
			31ª	15/07/2011	8	0	0	8
			32ª	02/09/2011	29	0	0	29
			33ª	05/10/2011	47	0	2	49
			34ª	25/10/2011	48	2	2	52
			35ª	21/11/2011	25	0	2	27
			36ª	19/12/2011	13	1	0	14

2012	37^a	18/01/2012	28	2	0	30
	38^a	10/02/2012	45	0	0	45
	39^a	13/03/2012	30	0	0	30
	40^a	23/04/2012	31	1	0	32
	41^a	21/05/2012	18	0	3	21
	42^a	06/06/2012	55	1	0	56
	43^a	12/07/2012	43	0	0	43
	44^a	07/08/2012	11	0	0	11
	45^a	12/09/2012	32	0	0	32
	46^a	04/10/2012	35	0	1	36
	47^a	08/11/2012	38	0	2	40
	48^a	14/12/2012	37	0	0	37
	2013	49^a	18/01/2013	39	0	2
50^a		14/02/2013	33	0	0	33
51^a		15/03/2013	44	0	1	45
52^a		15/04/2013	38	0	0	38
53^a		17/05/2013	34	0	0	34
54^a		14/06/2013	20	0	1	21
55^a		16/07/2013	24	1	0	25
56^a		23/08/2013	31	0	0	31
57^a		24/09/2013	42	0	0	42
58^a		15/10/2013	30	0	1	31
			1675	21	38	1734
%			96,6%	1,2%	2,2%	100%

Entre el 1 de Agosto de 2008 y el 15 de OCTUBRE de 2013, la Secretaría Técnica de la Comisión de Formación Continuada de las Profesiones Sanitarias de Cantabria ha recibido un total de **1.771 solicitudes** para la acreditación de cursos de formación continuada.

Esta comisión permanente está formada por **31 actividades**, siendo una solicitud no admitida a trámite por desistimiento al no haberse presentado la documentación requerida en el plazo previsto; el resto de las actividades se han sometido al proceso de evaluación, resultando 30 actividades acreditadas.

Una vez finalizada la reunión de la Comisión Permanente, los datos quedarán de esta forma:

- **1.696 solicitudes**, el **96 %** de las solicitudes presentadas, habrán sido sometidas al proceso de evaluación puesto que reúnen los requisitos exigidos por la comisión nacional de formación continuada, respecto a destinatarios y áreas, habrán sido acreditadas (**1.675**) o rechazadas (**21**).
- En **38 solicitudes** no ha sido así, por lo que se ha desestimado la petición de acreditación, o bien el proveedor ha renunciado a su acreditación antes de su resolución, (**2%**).
- Un **2%**, **37 solicitudes**, estarán en proceso de evaluación.

EVALUADAS	1.696	96%
DESESTIMADAS/DESISTIMADAS	38	2%
EN PROCESO DE EVALUACIÓN	37	2%
	1.771	100 %

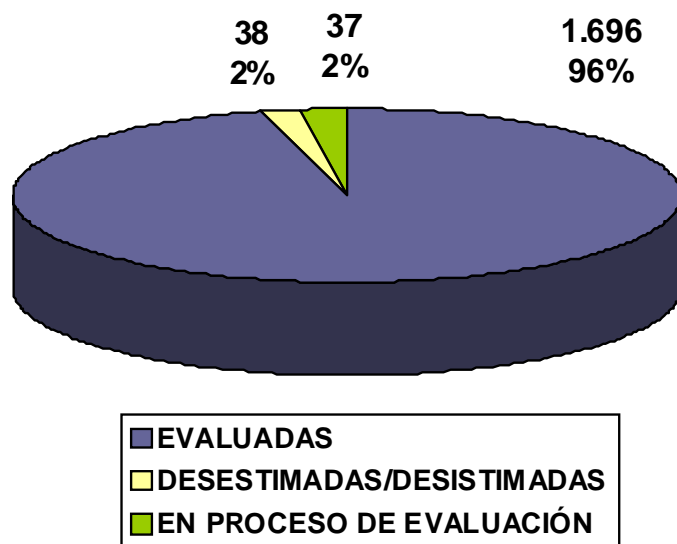

De las **1.696 solicitudes** evaluadas, **1.144 (67%)** son actividades presentadas por primera vez a acreditar (una primera edición), mientras que **552 (33%)** de las solicitudes, corresponden a ediciones sucesivas de actividades previamente acreditadas a nivel nacional o autonómico.

1ª EDICIÓN	1.144	67%
EDICIONES SUCESIVAS	552	33%
	1.696	100 %

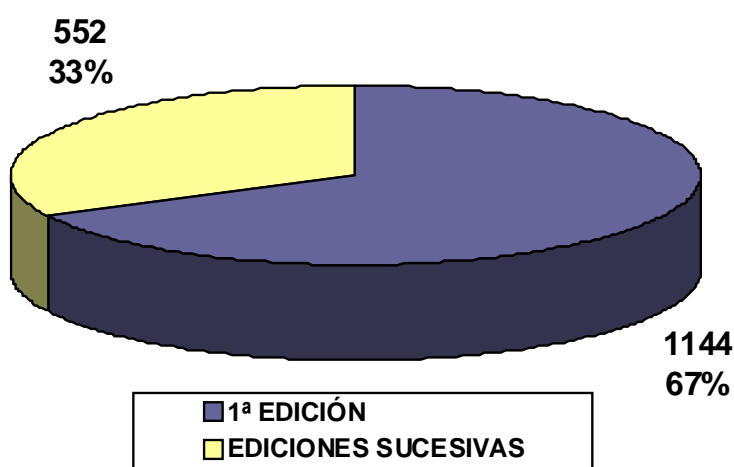

Del total de solicitudes evaluadas, **1.696**, ha habido **1.675 (99%)** que han superado el proceso de acreditación, y **21 (1%)** que no lo han superado.

ACREDITABLES	1.675	99%
NO ACREDITABLES	21	1%
	1.696	100%

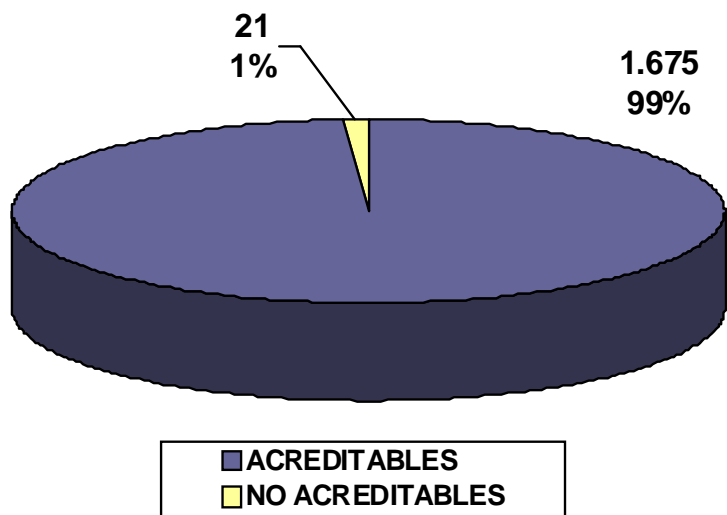

COMISIÓN PERMANENTE

58ª Reunión
15 de octubre de 2013

Esta comisión permanente consta de 31 solicitudes, de las cuales 30 han superado el proceso de acreditación.

NÚMERO DE ACTIVIDADES EVALUADAS POR ENTIDAD PROVEEDORA

PROVEEDOR	Nº DE SOLICITUDES
ANTONIO PAREJO MORA	2
ASOCIACIÓN PARA EL FOMENTO DE BUENAS PRÁCTICAS SOCIOSANITARIAS	1
AULA FORMACIÓN AYUNTAMIENTO PIÉLAGOS	2
CLÍNICAS DENS, SLP	1
COLEGIO OFICIAL DE ENFERMERÍA DE CANTABRIA	1
COLEGIO OFICIAL DE FARMACÉUTICOS DE CANTABRIA	1
FUNDACIÓN ACORDE	1
FUNDACIÓN DEL COLEGIO DE MÉDICOS DE CANTABRIA	2
FUNDACIÓN PRIVADA ESCOLES UNIVERSITARIAS GIMBERNAT	2
HOSPITAL DE LAREDO	2
HOSPITAL SIERRALLANA	4
HOSPITAL UNIVERSITARIO "MARQUÉS DE VALDECILLA"	4
HOSPITAL VIRTUAL VALDECILLA	3
ICOMED JAVIER RODRÍGUEZ PALENCIA	1
SERVICIO DE DROGODEPENDENCIAS DE LA DIRECCIÓN GENERAL DE SALUD PÚBLICA	1
SUBDIRECCIÓN DE DESARROLLO Y CALIDAD ASISTENCIAL. SERVICIO CÁNTABRO DE SALUD	3
TOTAL	31

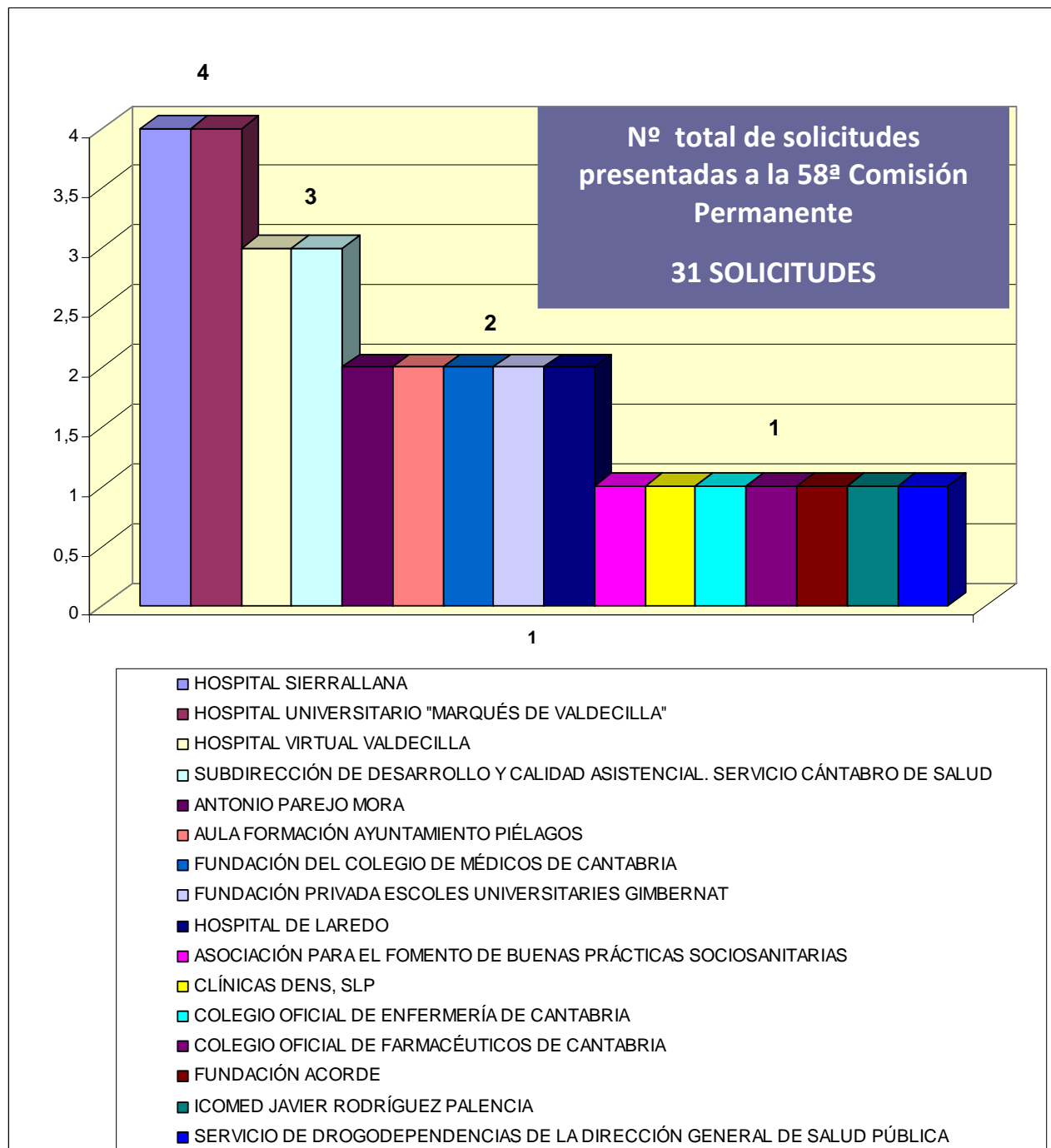

SOLICITUDES DE ACTIVIDADES PRESENTADAS A LA 58ª COMISIÓN PERMANENTE

COMISIÓN PERMANENTE	FECHA	ACREDITADAS	NO ACREDITADAS	DESESTIMADAS NO ADMITIDAS	TOTAL COMISIÓN
58ª REUNIÓN	15/10/2013	30	0	1	31

Las 30 actividades presentadas y acreditadas se corresponden con 47 actividades ya que dentro de dichas solicitudes hay 17 actividades sucesivas.

SOLICITUDES PRESENTADAS	30
EDICIONES SUCESIVAS DENTRO DE LA SOLICITUD	17
TOTAL	47 ACTIVIDADES

SOLICITUDES NO ADMITIDAS 1

Nº	NOMBRE DE LA ACTIVIDAD	PROVEEDOR	RESULTADO	MOTIVO
302	I JORNADA PATOLOGÍA DUAL FUNDACIÓN ACORDE: ADICCIONES Y OTROS TRASTORNOS MENTALES	FUNDACIÓN ACORDE	DESESTIMADA	INADMISIÓN POR PRESENTACIÓN FUERA DE PLAZO

SOLICITUDES ACREDITADAS 30

EDICIONES SUCESIVAS (3 Solicitudes)

Nº	NOMBRE DE ACTIVIDAD	PROVEEDOR	Nº CRÉDITOS	Nº EXEDIENTE	Nº EDICIONES
316	PREVENCIÓN Y CONTROL DE INFECCIONES EN EL HOSPITAL: AISLAMIENTOS	HOSPITAL SIERRALLANA	0.5	4.069-95/13	2
305	DERMATOLOGÍA EN ATENCIÓN PRIMARIA: ACNÉ, URGENCIAS DERMATOLÓGICAS Y CONSULTAS FRECUENTES	HOSPITAL SIERRALLANA	1.1	13.608-252/12	5
303	ACCIDENTES LABORALES EN UNA CLÍNICA DENTAL. PROTOCOLOS DE ACTUACIÓN PARA HIGIENISTAS Y AUXILIARES DE ENFERMERÍA	CLÍNICAS DENS, SLP	4.4	17.416-695/10	8

1ª EDICIÓN (26 Solicitudes)

Nº	NOMBRE DE ACTIVIDAD	PROVEEDOR	Nº CRÉDITOS	CCT	CCL	Nº EDICIONES
220	DONACIÓN Y TRASPLANTES DE ÓRGANOS PARA ENFERMERAS/OS	HOSPITAL UNIVERSITARIO "MARQUÉS DE VALDECILLA"	1.6	0,72	2,27	1
221	ACTUALIZACIÓN DE CONOCIMIENTOS EN EL SERVICIO DE MICROBIOLOGÍA	HOSPITAL UNIVERSITARIO "MARQUÉS DE VALDECILLA"	2.1	1,21	1,77	1
222	ATENCIÓN AL PACIENTE EN SITUACIÓN DE VULNERABILIDAD	SUBDIRECCIÓN DE DESARROLLO Y CALIDAD ASISTENCIAL. SERVICIO CÁNTABRO DE SALUD	8.1	3,78	2,15	1
223	CURSO MC CONNELL EN EL HOMBRO	FUNDACIÓN PRIVADA ESCOLES UNIVERSITARIAS GIMBERNAT	2.4	1,54	1,53	1
225	ACTUALIZACIÓN EN LA EVALUACIÓN Y TRATAMIENTO FISIOTERAPÉUTICO DE PATOLOGÍAS DE EXTREMIDAD SUPERIOR	FUNDACIÓN PRIVADA ESCOLES UNIVERSITARIAS GIMBERNAT	9.2	6,97	1,32	1
230	CURSO CLÍNICO EXPERIMENTAL DE CIRUGÍA UROLÓGICA POR VÍA LAPAROSCÓPICA	HOSPITAL VIRTUAL VALDECILLA	5.2	2,93	1,78	1
239	ABORDAJE DEL TABAQUISMO: UNA CUESTIÓN DE TODOS	SERVICIO DE DROGODEPENDENCIAS DE LA DIRECCIÓN GENERAL DE SALUD PÚBLICA	2.3	1,32	1,78	1
247	HIPOGLUCEMIAS EN DIABETES. IMPORTANCIA, PREVENCIÓN Y TRATAMIENTO	FUNDACIÓN DEL COLEGIO DE MÉDICOS DE CANTABRIA	0.7	0,33	2,08	1
249	COMPLICACIONES ANESTÉSICAS POSTOPERATORIAS. ESTRATEGIAS DE PREVENCIÓN	HOSPITAL DE LAREDO	8.0	3,73	2,15	1

Nº	NOMBRE DE ACTIVIDAD	PROVEEDOR	Nº CRÉDITOS	CCT	CCL	Nº EDICIONES
253	EL AUXILIAR DE ENFERMERÍA EN APLICACIÓN DE TÉCNICAS HIGIÉNICAS EN PERSONAS EN SITUACIÓN DE DEPENDENCIA	AULA FORMACIÓN AYUNTAMIENTO PIÉLAGOS	5.5	3	1,83	1
254	EL AUXILIAR DE ENFERMERÍA EN LA ORGANIZACIÓN, CONTROL Y SEGUIMIENTO DE ACTIVIDADES DE ATENCIÓN SANITARIA EN LAS PERSONAS EN SITUACIÓN DE DEPENDENCIA	AULA FORMACIÓN AYUNTAMIENTO PIÉLAGOS	3.8	3	1,27	1
267	ACTUALIZACIÓN DE CONOCIMIENTOS PARA AUXILIARES DE ENFERMERÍA DE CONSULTAS EXTERNAS 2013	HOSPITAL SIERRALLANA	4.1	2,25	1,83	1
268	ACTUALIZACIÓN DE CONOCIMIENTOS EN EL HOSPITAL DE DÍA MÉDICO-PSIQUIÁTRICO 2013	HOSPITAL SIERRALLANA	1.3	0,88	1,48	1
269	CURSO DE CIRUGÍA MENOR EN ATENCIÓN PRIMARIA PARA MÉDICOS DE FAMILIA	HOSPITAL VIRTUAL VALDECILLA	2.1	1,16	1,83	1
272	CURSO DE FORMACIÓN EN LACTANCIA MATERNA PARA PROFESIONALES SANITARIOS	HOSPITAL DE LAREDO	4.0	2,13	1,9	1
274	CURSO DIAGNÓSTICO Y TRATAMIENTO DE LA DISFAGIA OROFARÍNGEA	SUBDIRECCIÓN DE DESARROLLO Y CALIDAD ASISTENCIAL. SERVICIO CÁNTABRO DE SALUD	7.5	3,79	1,97	1
277	MANEJO DE LA CITOLOGÍA LÍQUIDA GINECOLÓGICA EN ATENCIÓN PRIMARIA Y HOSPITALARIA. VPH	FUNDACIÓN DEL COLEGIO DE MÉDICOS DE CANTABRIA	0.8	0,44	1,8	1
279	CURSO DE ELECTRÓLISIS PERCUTÁNEA INTRATISULAR (EPI)	ANTONIO PAREJO MORA	4.1	2,15	1,92	1

Nº	NOMBRE DE ACTIVIDAD	PROVEEDOR	Nº CRÉDITOS	CCT	CCL	Nº EDICIONES
281	CUIDADOS EN EL PACIENTE PORTADOR DE UN ESTOMA. CONCEPTOS BÁSICOS Y ACTUALIZACIÓN	COLEGIO OFICIAL DE FARMACÉUTICOS DE CANTABRIA	0.3	0,22	1,35	1
286	DUELOS CONSTRUCTIVOS	HOSPITAL UNIVERSITARIO "MARQUÉS DE VALDECILLA"	2.3	1,32	1,72	1
291	VALORACIÓN DE LA DEPENDENCIA	SUBDIRECCIÓN DE DESARROLLO Y CALIDAD ASISTENCIAL. SERVICIO CÁNTABRO DE SALUD	6.0	2,67	2,23	1
297	TERAPIA MANUAL BASADA EN EL CONCEPTO OSTEOPÁTICO APLICADA AL TRONCO	ICOMED JAVIER RODRÍGUEZ PALENCIA	8.8	5,58	1,57	1
217	REANIMACIÓN CARDIOPULMONAR BÁSICA PEDIÁTRICA	HOSPITAL UNIVERSITARIO "MARQUÉS DE VALDECILLA"	0.9	0,44	2,12	2
218	PROGRAMA DE ENTRENAMIENTO EN ASISTENCIA VITAL AVANZADA PEDIÁTRICA PARA PROFESIONALES SANITARIOS EXTRAHOSPITALARIOS	HOSPITAL VIRTUAL VALDECILLA	1.8	0,85	2,16	2
280	CURSO DE RESTAURACIÓN TISULAR MANIPULATIVA Y TRATAMIENTO ORTOMOLECULAR DE PATOLOGÍAS INFLAMATORIAS	ANTONIO PAREJO MORA	10.0	5,22	1,92	2
244	CURA EN AMBIENTE HÚMEDO APLICACIÓN EN HERIDAS CRÓNICAS	COLEGIO OFICIAL DE ENFERMERÍA DE CANTABRIA	0.8	0,41	1,97	3

De las 27 actividades presentadas como primera edición, los datos relativos a la calidad de las actividades se muestran a continuación:

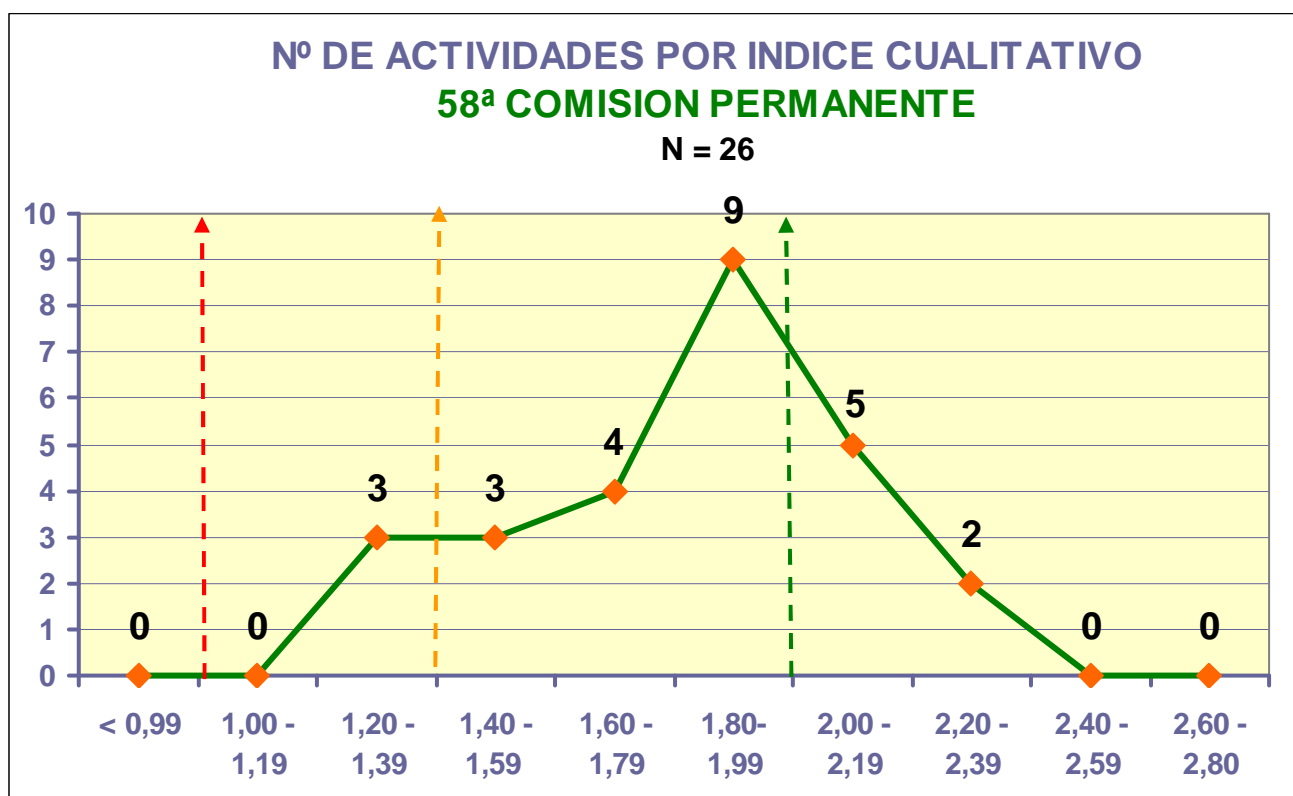

Todas las actividades presentadas a acreditar en esta Comisión Permanente han cumplido el nivel de calidad estipulado (valor del componente cualitativo igual o superior a 1).

Respecto a actividades que poseen un índice cualitativo **BAJO** (entre 1 y 1,39) En en esta ocasión suponen un **11,5 %** . En el nivel **MEDIO**, (entre 1,40 y 1,99), son un **61,5 %**, y con un nivel **ALTO** de calidad (a partir de 2,00) suponen un **27 %**.

→ **NOTA IMPORTANTE:** (En el caso de que se apruebe considerar un 1,40 de componente cualitativo en lugar del 1 que existe ahora, 3 de las actividades no hubiera sido acreditada).

JORNADAS, CONGRESOS Y SESIONES CLÍNICAS (1 Solicitud)

A partir del 08/11/2012, se aplican unos nuevos criterios de acreditación basados en un procedimiento estandarizado para las reuniones científicas (congresos y jornadas), y para las sesiones clínicas.

En esta ocasión hay:

Nº	NOMBRE DE ACTIVIDAD	PROVEEDOR	Nº CRÉDITOS	TIPO DE ACTIVIDAD
317	IV JORNADAS DE INTERCAMBIO DE BUENAS PRÁCTICAS DE LAS ÁREAS DE SALUD TORRELAVEGA-REINOSA	ASOCIACIÓN PARA EL FOMENTO DE BUENAS PRÁCTICAS SOCIO-SANITARIAS	0.4	JORNADA

CARACTERÍSTICAS DE LAS 47 ACTIVIDADES ACREDITADAS

POR EL TIPO DE ACTIVIDAD

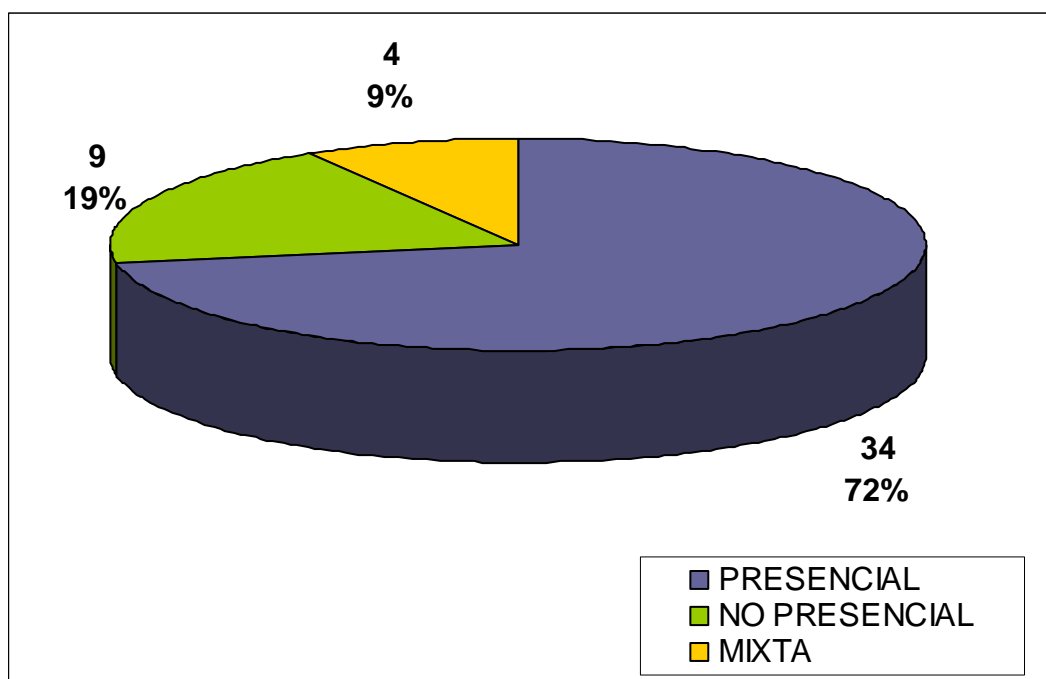

POR NUMERO DE EDICIONES

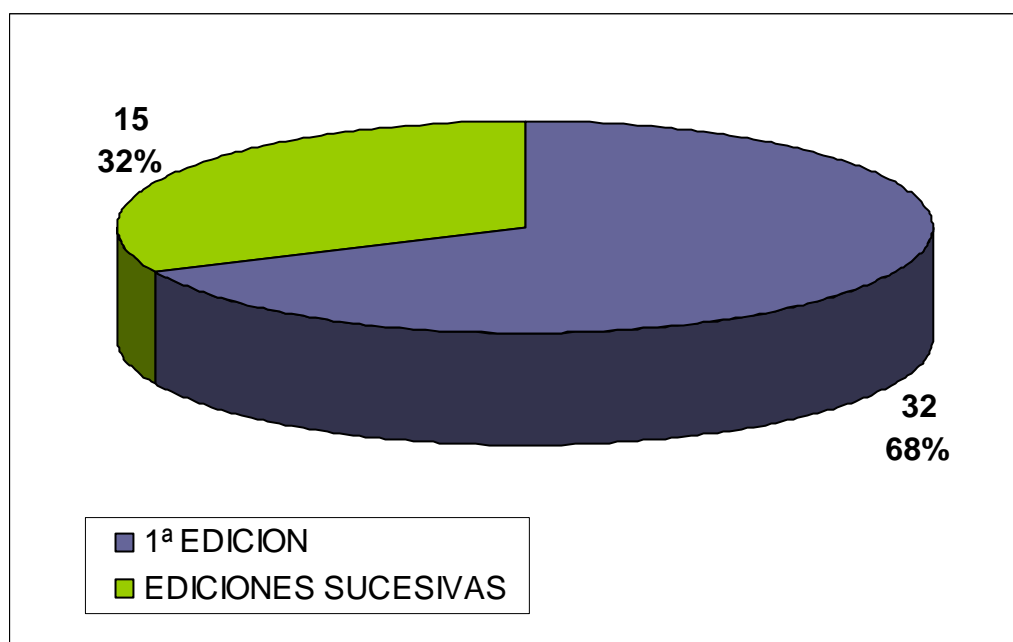

POR EL FORMATO DE LA ACTIVIDAD

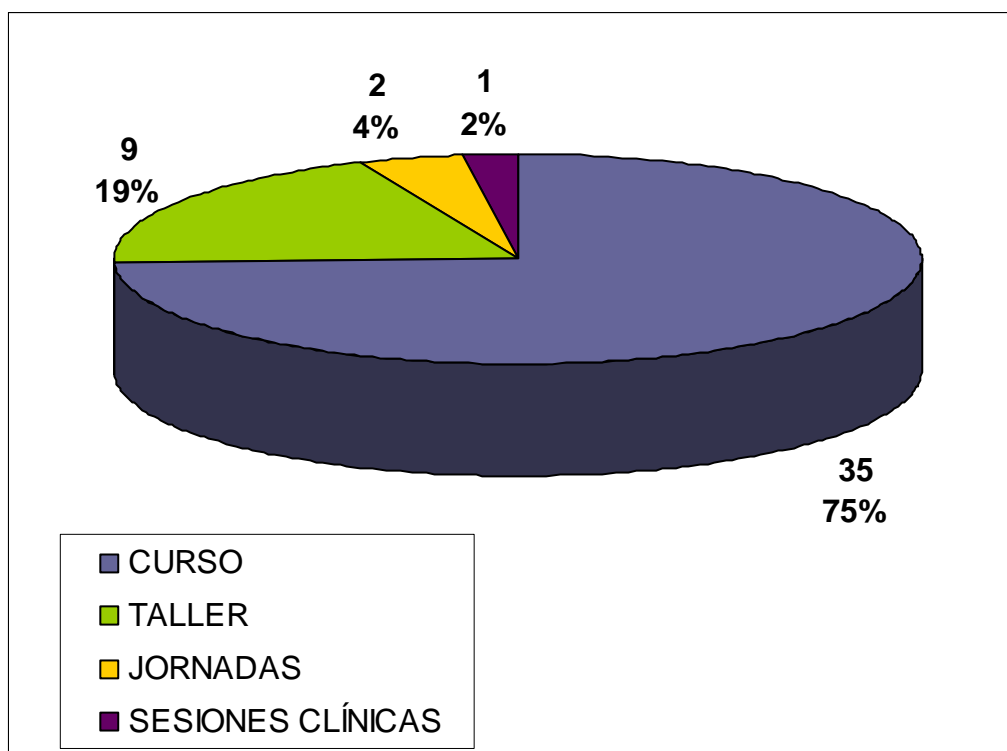

AREA DE CONOCIMIENTO

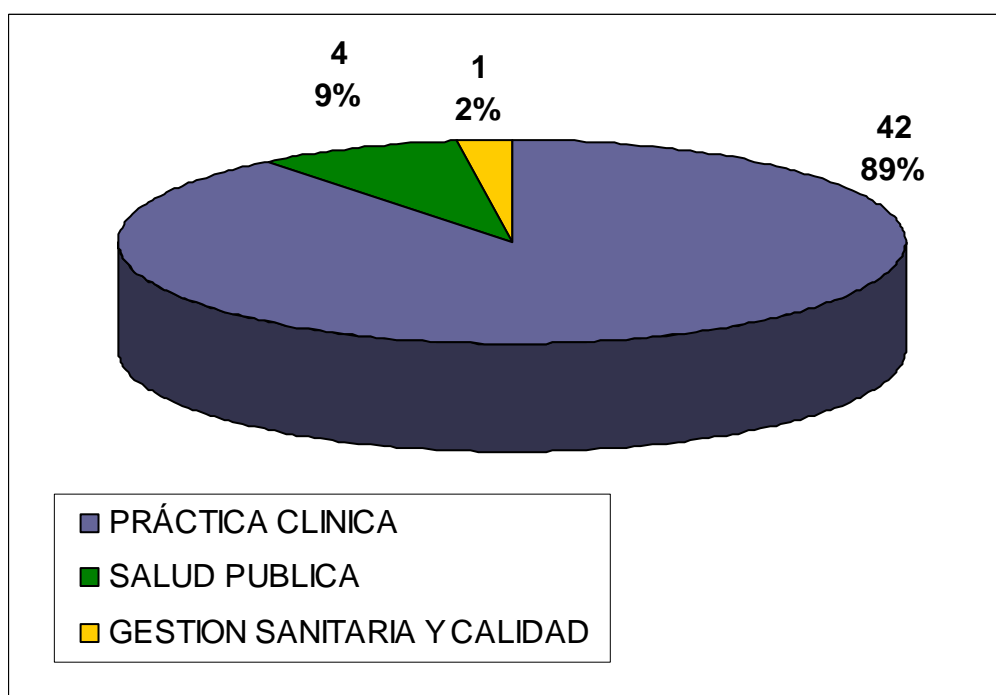

POR LOS PROFESIONALES A LOS QUE SE DIRIGE LA ACTIVIDAD

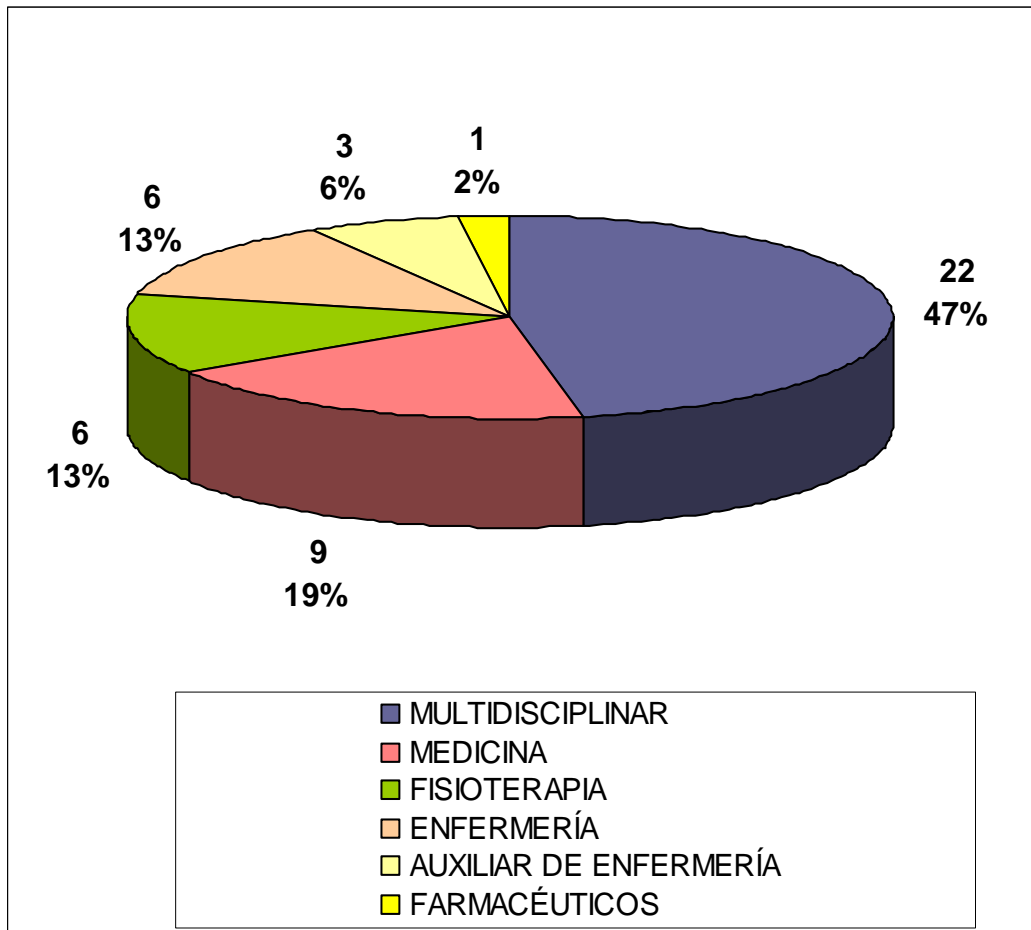

NÚMERO DE ALUMNOS

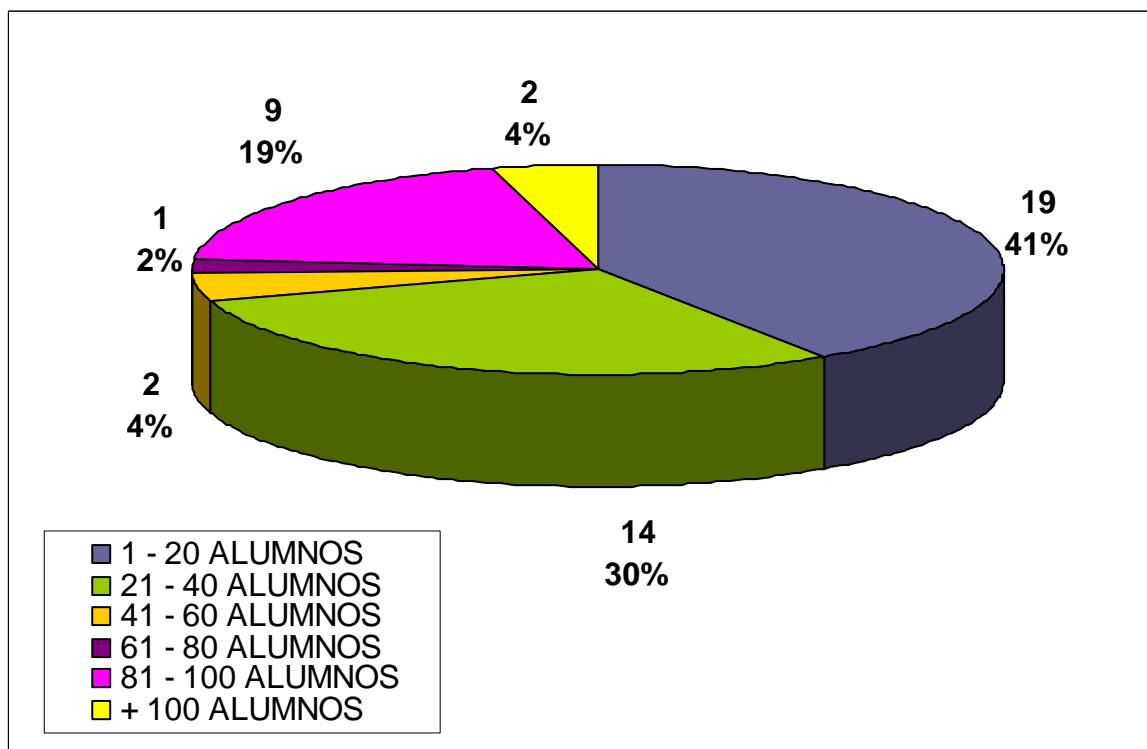

DURACIÓN EN HORAS

