

MEMORIA DE ACTIVIDADES

**68^a
COMISIÓN PERMANENTE**

5 de septiembre de 2014

HISTORIA DE LA CFC DE CANTABRIA

COMISIONES PERMANENTES REALIZADAS (desde el 1 de agosto de 2008)

AÑO	2008	2009	2010	2011	2012	2013	2014	TOTAL
Nº DE COMISIONES	4	10	10	12	12	12	8	68

SOLICITUDES PRESENTADAS A ACREDITAR POR AÑO (desde el 1 de agosto de 2008)

AÑO	2008	2009	2010	2011	2012	2013	2014	TOTAL
ACREDITADAS	92	199	308	338	403	405	323	2068
NO ACREDITADAS DESESTIMADAS /NO ADMITIDAS	6	6	1	3	4	1	2	23
	2	18	1	6	6	5	3	41
Total	100	223	310	347	413	411	328	2132

	AÑO	Nº DE COMISIÓN PERMANENTE	FECHA	ACREDI-TADAS	NO ACREDI-TADAS	DESESTI-MADAS, NO ADMITIDAS	TOTAL POR COMISIÓN
RESUMEN DE DATOS POR COMISIONES PERMANENTES	2008	1 ^a	29/09/2008	22	4	0	26
		2 ^a	24/10/2008	32	1	1	34
		3 ^a	19/11/2008	29	1	0	30
		4 ^a	15/12/2008	9	0	1	10
	2009	5 ^a	19/01/2009	22	0	11	33
		6 ^a	20/02/2009	20	1	2	23
		7 ^a	19/03/2009	21	1	0	22
		8 ^a	28/04/2009	21	2	0	23
		9 ^a	28/05/2009	10	0	3	13
		10 ^a	15/07/2009	9	0	1	10
		11 ^a	28/08/2009	18	0	1	19
		12 ^a	30/09/2009	18	1	0	19
		13 ^a	27/10/2009	34	1	0	35
		14 ^a	09/12/2009	26	0	0	26
	2010	15 ^a	21/01/2010	53	0	0	53
		16 ^a	03/03/2010	34	0	0	34
		17 ^a	29/03/2010	47	0	0	47
		18 ^a	19/04/2010	21	0	0	21
		19 ^a	20/05/2010	24	1	0	25
		20 ^a	22/06/2010	13	0	0	13
		21 ^a	08/09/2010	33	0	0	33
		22 ^a	08/10/2010	27	0	0	27
		23 ^a	10/11/2010	33	0	1	34
		24 ^a	03/12/2010	23	0	0	23
	2011	25 ^a	19/01/2011	53	0	0	53
		26 ^a	15/02/2011	34	0	0	34
		27 ^a	03/03/2011	21	0	0	21
		28 ^a	07/04/2011	23	0	0	23
		29 ^a	05/05/2011	21	0	0	21
		30 ^a	07/06/2011	16	0	0	16
		31 ^a	15/07/2011	8	0	0	8
		32 ^a	02/09/2011	29	0	0	29
		33 ^a	05/10/2011	47	0	2	49
		34 ^a	25/10/2011	48	2	2	52
		35 ^a	21/11/2011	25	0	2	27
		36 ^a	19/12/2011	13	1	0	14

		ÁÑO	Nº DE COMISIÓN PERMANENTE	FECHA	ACREDI-TADAS	NO ACREDI-TADAS	DESESTI-MADAS, NO ADMITIDAS	TOTAL POR COMISIÓN
RESUMEN DE DATOS POR COMISIONES PERMANENTES	2012	37 ^a	18/01/2012	28	2	0	30	
		38 ^a	10/02/2012	45	0	0	45	
		39 ^a	13/03/2012	30	0	0	30	
		40 ^a	23/04/2012	31	1	0	32	
		41 ^a	21/05/2012	18	0	3	21	
		42 ^a	06/06/2012	55	1	0	56	
		43 ^a	12/07/2012	43	0	0	43	
		44 ^a	07/08/2012	11	0	0	11	
		45 ^a	12/09/2012	32	0	0	32	
		46 ^a	04/10/2012	35	0	1	36	
		47 ^a	08/11/2012	38	0	2	40	
		48 ^a	14/12/2012	37	0	0	37	
	2013	49 ^a	18/01/2013	39	0	2	41	
		50 ^a	14/02/2013	33	0	0	33	
		51 ^a	15/03/2013	44	0	1	45	
		52 ^a	15/04/2013	38	0	0	38	
		53 ^a	17/05/2013	34	0	0	34	
		54 ^a	14/06/2013	20	0	1	21	
		55 ^a	16/07/2013	24	1	0	25	
		56 ^a	23/08/2013	31	0	0	31	
		57 ^a	24/09/2013	42	0	0	42	
		58 ^a	15/10/2013	30	0	1	31	
		59 ^a	12/11/2013	40	0	0	40	
		60 ^a	17/12/2013	30	0	0	30	
	2014	61 ^a	16/01/2014	33	1	0	34	
		62 ^a	13/02/2014	36	0	2	38	
		63 ^a	11/03/2014	39	1	0	40	
		64 ^a	10/04/2014	49	0	0	49	
65 ^a		16/05/2014	45	0	0	45		
66 ^a		26/06/2014	35	0	0	35		
67 ^a		31/07/2014	48	0	0	48		
68 ^a		05/09/2014	38	0	1	39		
					2068	23	41	2132
%					97%	1%	2%	100%

Entre el 1 de agosto de 2008 y el 5 de septiembre de 2014, la Secretaría Técnica de la Comisión de Formación Continuada de las Profesiones Sanitarias de la comunidad autónoma de Cantabria ha recibido un total de **2.176 solicitudes** para la acreditación de cursos de formación continuada.

Esta comisión permanente está formada por **39 actividades**, de las cuales una no ha sido admitida por no cumplir los requisitos, habiendo resultado el resto acreditadas al superar los criterios establecidos a nivel nacional.

Una vez finalizada la reunión de la Comisión Permanente, los datos quedarán de esta forma:

- **2.091 solicitudes**, el **96%** de las solicitudes presentadas, habrán sido sometidas al proceso de evaluación puesto que reúnen los requisitos exigidos por la comisión nacional de formación continuada, respecto a destinatarios y áreas, habrán sido acreditadas (**2068**) o rechazadas (**23**).
- En **41 solicitudes** no ha sido así, por lo que se ha desestimado la petición de acreditación, o bien el proveedor ha renunciado a su acreditación antes de su resolución, (**2 %**).
- Un **2%**, **44 solicitudes**, estarán en proceso de evaluación.

EVALUADAS	2.091	96%
DESESTIMADAS/DESISTIMADAS	41	2%
EN PROCESO DE EVALUACIÓN	44	2%
	2.176	100 %

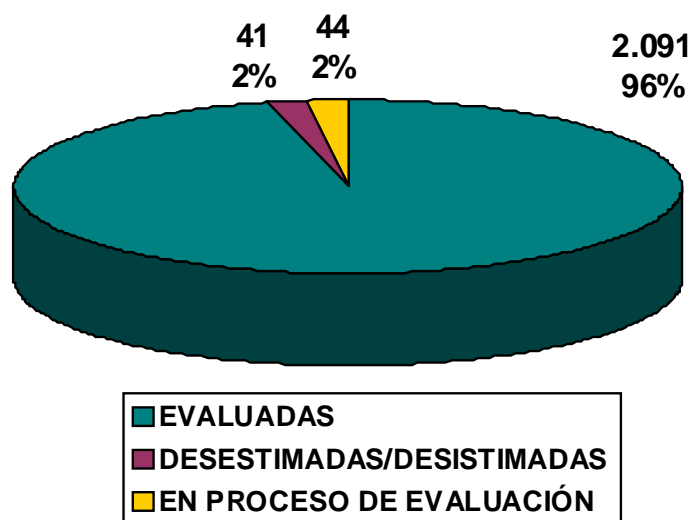

De las **2.091 solicitudes** evaluadas, **1.415 (68%)** son actividades presentadas por primera vez a acreditar (una primera edición), mientras que **676 (32%)** de las solicitudes, corresponden a ediciones sucesivas de actividades previamente acreditadas a nivel nacional o autonómico.

1ª EDICIÓN	1.415	68 %
EDICIONES SUCESIVAS	676	32 %
	2.091	100 %

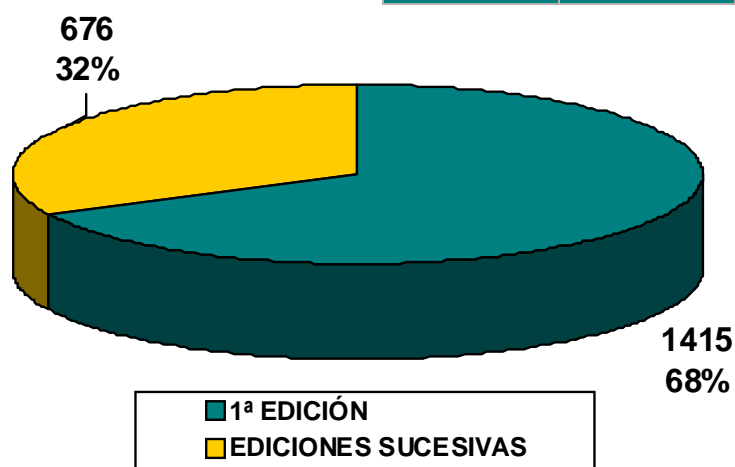

Del total de solicitudes evaluadas, **2.091**, ha habido **2.068 (99%)** que han superado el proceso de acreditación, y **23 (1%)** que no lo han superado.

ACREDITABLES	2.068	99%
NO ACREDITABLES	23	1%
	2.091	100%

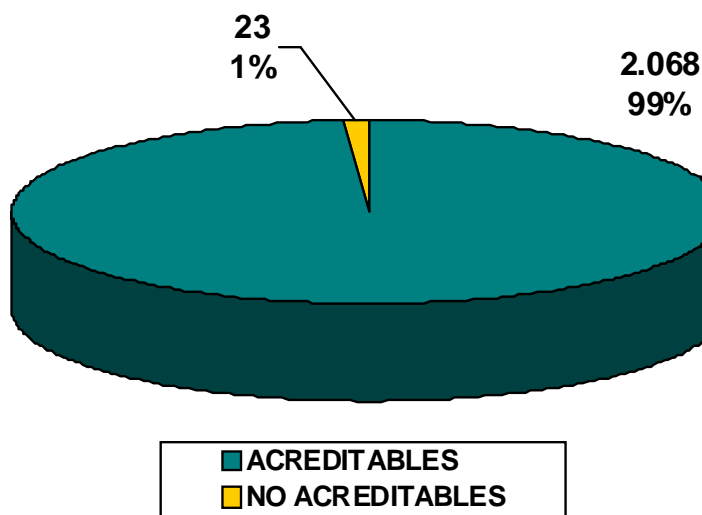

COMISIÓN PERMANENTE

68ª Reunión

5 de septiembre de 2014

NÚMERO DE ACTIVIDADES PRESENTADAS POR ENTIDAD PROVEEDORA

PROVEEDOR	Nº DE SOLICITUDES
AGRUPACIÓN DE TRABAJADORES INDEPENDIENTES	2
ASOCIACIÓN CÁNTABRA DE ENFERMEDADES NEUROMUSCULARES (ASEMCAN)	1
AULA FORMACIÓN AYUNTAMIENTO PIÉLAGOS	4
COLEGIO OFICIAL DE ENFERMERÍA DE CANTABRIA	3
FUNDACIÓN DEL COLEGIO OFICIAL DE MÉDICOS DE CANTABRIA	1
FUNDACIÓN INSTITUTO DE INVESTIGACIÓN MARQUÉS DE VALDECILLA (IDIVAL)	3
GERENCIA DE ATENCIÓN ESPECIALIZADA ÁREA DE SALUD DE TORRELAVEGA-REINOSA: HOSPITAL DE SIERRALLANA Y TRES MARES	1
HOSPITAL DE LAREDO	1
HOSPITAL SANTA CLOTILDE. ORDEN HOSPITALARIA SAN JUAN DE DIOS	1
HOSPITAL UNIVERSITARIO MARQUÉS DE VALDECILLA	7
HOSPITAL VIRTUAL VALDECILLA	5
SERVICIO CÁNTABRO DE SALUD	1
SOCIEDAD CÁNTABRA DE MEDICINA FAMILIAR Y COMUNITARIA (SCMFYC)	1
SOCIEDAD ESPAÑOLA DE SIMULACIÓN CLÍNICA Y SEGURIDAD DEL PACIENTE (SESSEP)	1
SUBDIRECCIÓN DE DESARROLLO Y CALIDAD ASISTENCIAL. SERVICIO CÁNTABRO DE SALUD	7
	39

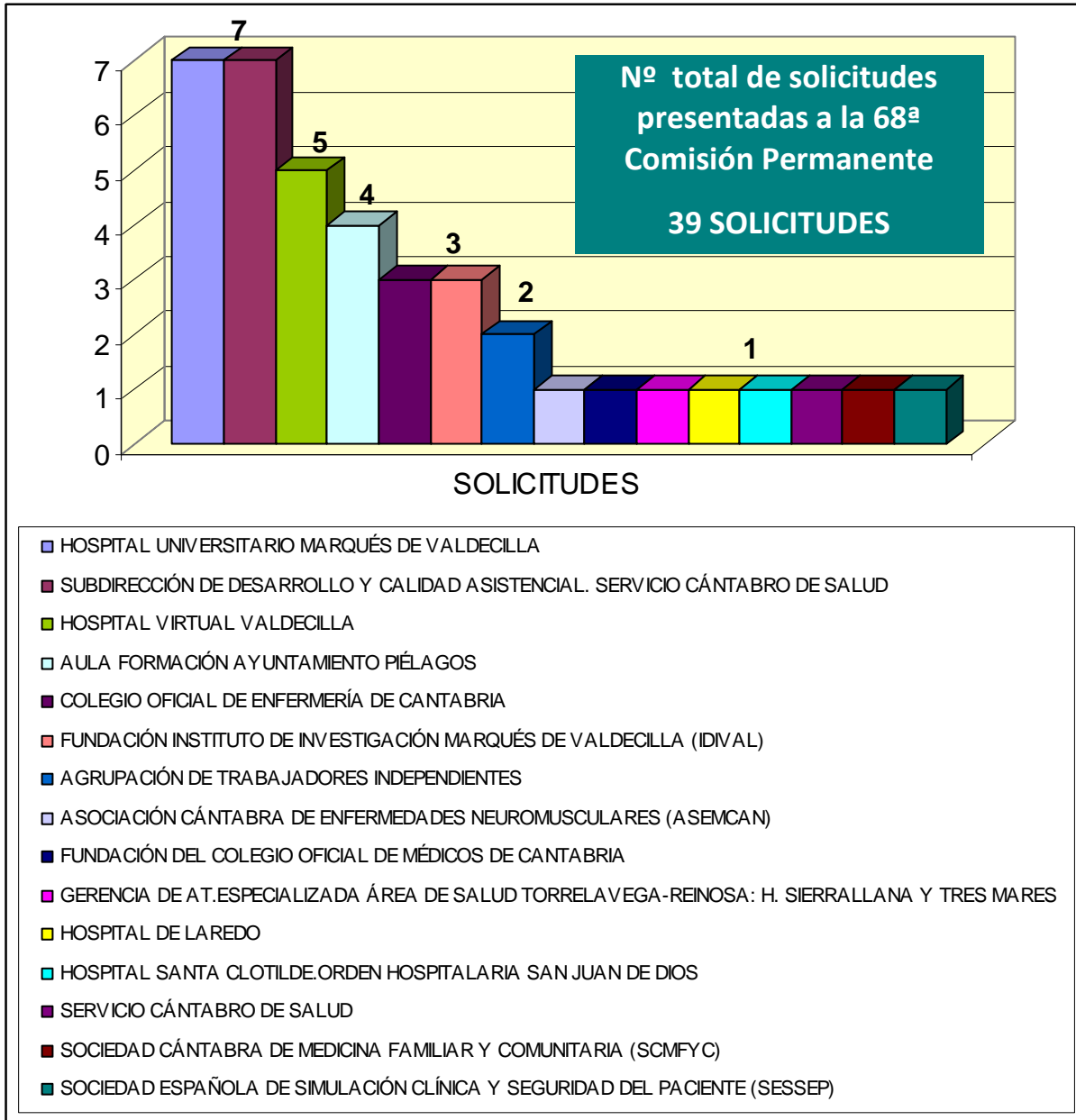

SOLICITUDES DE ACTIVIDADES PRESENTADAS A LA 68ª COMISIÓN PERMANENTE

COMISIÓN PERMANENTE	FECHA	ACREDITADAS	NO ACREDITADAS	DESESTIMADAS NO ADMITIDAS	TOTAL COMISIÓN
68ª REUNIÓN	05/09/2014	38	0	1	39

Esta comisión permanente está formada por 39 solicitudes, una de las cuales ha resultado desestimada por no cumplir los criterios establecidos por la Comisión Nacional en relación con el área de actividad, habiendo resultado acreditadas el resto al superar los criterios establecidos a nivel nacional

SOLICITUDES DESESTIMADAS 1

Nº	NOMBRE DE LA ACTIVIDAD	PROVEEDOR	MOTIVO
294	JORNADA SOBRE NUEVAS PERSPECTIVAS DE LA ENFERMERÍA EN EL MERCADO DE TRABAJO ACTUAL: ENFERMERÍA ESTÉTICA	COLEGIO OFICIAL DE ENFERMERÍA DE CANTABRIA	NO ES MATERIA ACREDITABLE SEGÚN LOS REQUISITOS DE LA COMISION DE FORMACION CONTINUADA POR NO PERTENECER A NINGUNA DE LAS AREAS ACREDITABLES: - PRÁCTICA CLÍNICA - DOCENCIA - INVESTIGACIÓN - GESTION SANITARIA Y CALIDAD - SALUD PÚBLICA

Las 38 solicitudes acreditadas se corresponden con 46 actividades, ya que dentro de dichas solicitudes hay 13 actividades sucesivas.

SOLICITUDES PRESENTADAS	38
EDICIONES SUCESIVAS DENTRO DE LA SOLICITUD	8
TOTAL	46 ACTIVIDADES

SOLICITUDES ACREDITADAS 38

JORNADAS, CONGRESOS Y SESIONES CLÍNICAS (7 Solicitudes)

A partir del 08/11/2012, se aplican unos nuevos criterios de acreditación basados en un procedimiento estandarizado para las reuniones científicas (congresos y jornadas), y para las sesiones clínicas.

En esta ocasión hay:

Nº	NOMBRE DE ACTIVIDAD	PROVEEDOR	Nº CRÉDITOS	TIPO DE ACTIVIDAD
240	III CONGRESO SESSEP	SOCIEDAD ESPAÑOLA DE SIMULACIÓN CLÍNICA Y SEGURIDAD DEL PACIENTE (SESSEP)	1,3	CONGRESO
246	PROGRAMA DE SESIONES CLÍNICAS DEL SERVICIO DE MEDICINA INTERNA DEL HOSPITAL DE LAREDO	HOSPITAL DE LAREDO	2,4	SESIONES CLÍNICAS
248	ACTUALIZACIÓN DE CONOCIMIENTOS EN EL ÁREA DE RADIOLOGÍA-SEGUNDO SEMESTRE 2014	HOSPITAL UNIVERSITARIO MARQUÉS DE VALDECILLA	2,4	SESIONES CLÍNICAS
272	I JORNADAS INTERNACIONALES DE CIRUGÍA SOBRE CONTROVERSIAS EN EL MANEJO DEL ABDOMEN CATASTRÓFICO	HOSPITAL UNIVERSITARIO MARQUÉS DE VALDECILLA SERVICIO CÁNTABRO DE SALUD	1,2	JORNADAS
275	PRIMERAS JORNADAS DE ACTUALIZACIÓN EN CARDIOLOGÍA PARA MÉDICOS DE ATENCIÓN PRIMARIA	GERENCIA DE ATENCIÓN ESPECIALIZADA ÁREA DE SALUD DE TORRELAVEGA-REINOSA: HOSPITAL DE SIERRALLANA Y TRES MARES	1	JORNADAS
276	JORNADA, "ABORDANDO EL DUELO EN EL SIGLO XXI: UNA PERSPECTIVA INTEGRAL"	HOSPITAL SANTA CLOTILDE. ORDEN HOSPITALARIA SAN JUAN DE DIOS	0,8	JORNADA
288	"JORNADA SOBRE ASMA BRONQUIAL PARA PROFESIONALES DE ATENCIÓN PRIMARIA"	SUBDIRECCIÓN DESARROLLO Y CALIDAD ASISTENCIAL-SERVICIO CÁNTABRO DE SALUD	0,3	JORNADA

1ª EDICIÓN (16 Solicitudes)

Nº	NOMBRE DE ACTIVIDAD	PROVEEDOR	Nº CRÉDITOS	ÍNDICE CUANT.	ÍNDICE CUALIT.	Nº DE EDIC.
167	CURSO TEÓRICO PRÁCTICO PATOLOGÍA DEL RAQUIS	HOSPITAL VIRTUAL VALDECILLA	5,9	2,97	1,97	1
168	CURSO: "ASPECTOS DE PREVENCIÓN DE RIESGOS LABORALES EN EL ÁMBITO SANITARIO"	SUBDIRECCIÓN DE DESARROLLO Y CALIDAD ASISTENCIAL. SERVICIO CÁNTABRO DE SALUD	1,6	0,88	1,82	1
177	CONOCIMIENTOS BÁSICOS SOBRE EL BLOQUE QUIRÚRGICO	AGRUPACIÓN DE TRABAJADORES INDEPENDIENTES	5,2	4	1,3	3
189	PROMOCIÓN DE LA CULTURA DE SEGURIDAD DEL PACIENTE EN EL SERVICIO CÁNTABRO DE SALUD	SERVICIO CÁNTABRO DE SALUD	1,7	0,95	1,82	1
195	PATOLOGÍA DERMATOLÓGICA FRECUENTE EN ATENCIÓN PRIMARIA. DIAGNÓSTICO, TRATAMIENTO Y PAUTAS DE DERIVACIÓN	FUNDACIÓN DEL COLEGIO OFICIAL DE MÉDICOS DE CANTABRIA	1	0,61	1,67	1
197	FLUIDOTERAPIA Y TERAPIA TRANSFUSIONAL	SUBDIRECCIÓN DE DESARROLLO Y CALIDAD ASISTENCIAL. SERVICIO CÁNTABRO DE SALUD	6,2	4	1,55	1
198	LAS ENFERMEDADES RARAS EN LA CONSULTA DE PRIMARIA. ¿PACIENTES RAROS O ENFERMEROS INCÓMODOS?	SOCIEDAD CÁNTABRA DE MEDICINA FAMILIAR Y COMUNITARIA (SCMFYC)	0,5	0,28	1,62	1
203	CURSO DE CIRUGÍA GINECOLÓGICA LAPAROSCÓPICA AVANZADA	HOSPITAL VIRTUAL VALDECILLA	3	1,4	2,15	1
204	TÉCNICAS Y HABILIDADES DE COMUNICACIÓN CON EL PACIENTE Y COLABORACIÓN CON OTROS PROFESIONALES SANITARIOS	AGRUPACIÓN DE TRABAJADORES INDEPENDIENTES	1,1	0,88	1,3	3

Nº	NOMBRE DE ACTIVIDAD	PROVEEDOR	Nº CRÉDITOS	ÍNDICE CUANT.	ÍNDICE CUALIT.	Nº DE EDIC.
208	PROGRAMA DE FORMACIÓN CONTINUADA EN PSICOTERAPIA BASADA EN LA EVIDENCIA. MÓDULO CUATRO: TRATAMIENTO PSICOTERAPÉUTICO DEL TRASTORNO LÍMITE DE LA PERSONALIDAD DESDE UNA PERSPECTIVA INTEGRADORA	HOSPITAL UNIVERSITARIO MARQUÉS DE VALDECILLA	13,7	7	1,95	1
209	CÓMO APRENDER A MANEJAR PACIENTES CON PATOLOGÍA DEL APARATO LOCOMOTOR: CURSO TEÓRICO-PRÁCTICO. 2014	HOSPITAL UNIVERSITARIO MARQUÉS DE VALDECILLA	2,3	1,05	2,22	1
210	MANEJO DE PROBLEMAS CARDIO-RESPIRATORIOS EN ATENCIÓN PRIMARIA	HOSPITAL UNIVERSITARIO MARQUÉS DE VALDECILLA	1,8	0,99	1,83	2
215	MÓDULO I- CONCEPTOS BÁSICOS EN GERIATRÍA	HOSPITAL UNIVERSITARIO MARQUÉS DE VALDECILLA	2,7	1,32	2,03	1
227	EL AUXILIAR DE ENFERMERÍA EN LA UNIDAD DE MEDICINA FÍSICA Y REHABILITACIÓN	AULA FORMACIÓN AYUNTAMIENTO PIÉLAGOS	3,7	3	1,23	1
228	FUNDAMENTOS DE TERAPÉUTICA FÍSICA PARA EL AUXILIAR DE ENFERMERÍA	AULA FORMACIÓN AYUNTAMIENTO PIÉLAGOS	4,2	3,3	1,28	1
233	PRINCIPIOS DE FARMACOLOGÍA CLÍNICA PARA EL AUXILIAR DE ENFERMERÍA	AULA FORMACIÓN AYUNTAMIENTO PIÉLAGOS	4	3	1,33	1
234	TÉCNICAS Y PROCEDIMIENTOS EN LA UNIDAD DE FARMACIA	AULA FORMACIÓN AYUNTAMIENTO PIÉLAGOS	4	3	1,33	1
247	II TALLER DE FISIOTERAPIA RESPIRATORIA	ASOCIACIÓN CÁNTABRA DE ENFERMEDADES NEUROMUSCULARES (ASEMCAN)	2	0,99	2	1

Nº	NOMBRE DE ACTIVIDAD	PROVEEDOR	Nº CRÉDITOS	ÍNDICE CUANT.	ÍNDICE CUALIT.	Nº DE EDIC.
259	FUNDAMENTOS DE LA MICROSCOPIA ÓPTICA Y ELECTRÓNICA DE TRANSMISIÓN. PREPARACIÓN DE MUESTRAS	FUNDACIÓN INSTITUTO DE INVESTIGACIÓN MARQUÉS DE VALDECILLA (IDIVAL)	4,3	2,2	1,97	1
260	CURSO BÁSICO DE CITOMETRÍA DE FLUJO Y APLICACIONES EN INVESTIGACIÓN BIOMÉDICA	FUNDACIÓN INSTITUTO DE INVESTIGACIÓN MARQUÉS DE VALDECILLA (IDIVAL)	4,3	2,2	1,97	1
261	CURSO "BIOBANCOS HOSPITALARIOS. GESTIÓN DE MUESTRAS HUMANAS PARA INVESTIGACIÓN BIOMÉDICA"	FUNDACIÓN INSTITUTO DE INVESTIGACIÓN MARQUÉS DE VALDECILLA (IDIVAL)	4,5	2,2	2,03	1

De las 21 solicitudes presentadas como primera edición, que no son reuniones científicas, los datos relativos a la calidad de las actividades se muestran a continuación:

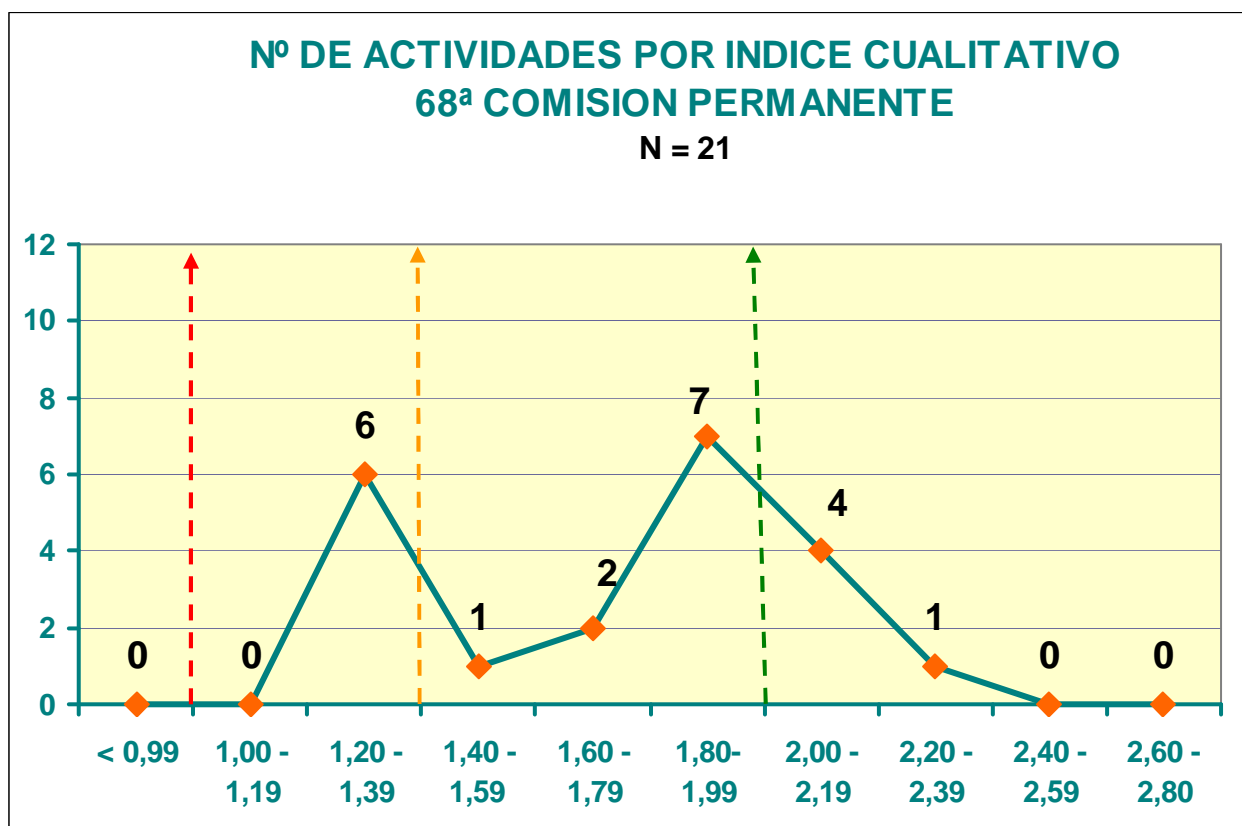

Las 21 solicitudes presentadas a acreditar como primera edición en esta Comisión Permanente han superado el nivel de calidad estipulado (valor del componente cualitativo igual o superior a 1). Respecto a actividades que poseen un índice cualitativo **BAJO** (entre 1 y 1,39), en esta ocasión suponen un **28%**. En el nivel **MEDIO**, (entre 1,40 y 1,99), son un **48%**, y con un nivel **ALTO** de calidad (a partir de 2,00) suponen un **24%**.

→ **NOTA IMPORTANTE:** (En el caso de que se apruebe considerar un 1,40 de componente cualitativo en lugar del 1 que existe ahora, 6 de las solicitudes no hubieran sido acreditadas).

EDICIONES SUCESIVAS (10 Solicitudes)

Nº	NOMBRE DE ACTIVIDAD	PROVEEDOR	Nº CRÉDITOS	Nº DE EXPEDIENTE	Nº DE EDIC.
241	ASISTENCIA EN INCIDENTE DE MÚLTIPLES VÍCTIMAS Y TRIAJE	COLEGIO OFICIAL DE ENFERMERÍA DE CANTABRIA	3	27.137-1112/11	1
243	ACTUALIZACIÓN EN PATOLOGÍA MÚSCULO-ESQUELÉTICA NO TRAUMÁTICA EN ATENCIÓN PRIMARIA	SUBDIRECCIÓN DESARROLLO Y CALIDAD ASISTENCIAL-SERVICIO CÁNTABRO DE SALUD	6,8	13.120-309/13	1
244	ATENCIÓN AL PACIENTE EN SITUACIÓN DE VULNERABILIDAD	SUBDIRECCIÓN DESARROLLO Y CALIDAD ASISTENCIAL-SERVICIO CÁNTABRO DE SALUD	8,1	10.721-222/13	1
245	ACTUALIZACIÓN EN EPOC	SUBDIRECCIÓN DESARROLLO Y CALIDAD ASISTENCIAL-SERVICIO CÁNTABRO DE SALUD	5,2	12.091-278/13	1
254	PRESENTACIONES CIENTÍFICAS: UNA CIENCIA Y UN ARTE	HOSPITAL UNIVERSITARIO MARQUÉS DE VALDECILLA	3,3	364-6/13	1
271	INTRODUCCIÓN AL LABORATORIO CLÍNICO	SUBDIRECCIÓN DESARROLLO Y CALIDAD ASISTENCIAL-SERVICIO CÁNTABRO DE SALUD	4	12.783-298/13	1
280	CURSO TEÓRICO-PRÁCTICO DE HIDROSECCIÓN ENDOSCÓPICA SUBMUCOSA	HOSPITAL VIRTUAL VALDECILLA	6,3	12.669-220/12	1
281	PROGRAMA DE ENTRENAMIENTO EN ASISTENCIA VITAL AVANZADA PEDIÁTRICA PARA PROFESIONALES SANITARIOS EXTRAHOSPITALARIOS	HOSPITAL VIRTUAL VALDECILLA	1,8	10.636-218/13	2

Nº	NOMBRE DE ACTIVIDAD	PROVEEDOR	Nº CRÉDITOS	Nº DE EXPEDIENTE	Nº DE EDIC.
287	PROGRAMA DE ENTRENAMIENTO EN CIRUGÍA GINECOLÓGICA LAPAROSCÓPICA	HOSPITAL VIRTUAL VALDECILLA	2,8	11.792-271/13	1
292	ATENCIÓN AL PARTO DE URGENCIA. TALLER BÁSICO TEÓRICO PRÁCTICO	COLEGIO OFICIAL DE ENFERMERÍA DE CANTABRIA	0,6	4.086-86/14	3

CARACTERÍSTICAS DE LAS 46 ACTIVIDADES ACREDITADAS

POR EL TIPO DE ACTIVIDAD

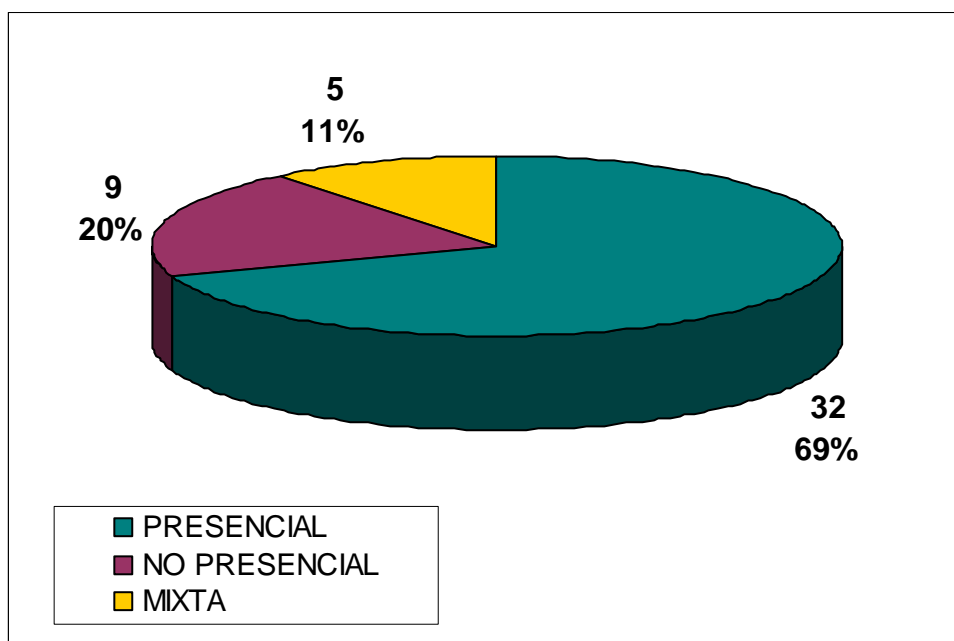

POR NUMERO DE EDICIONES

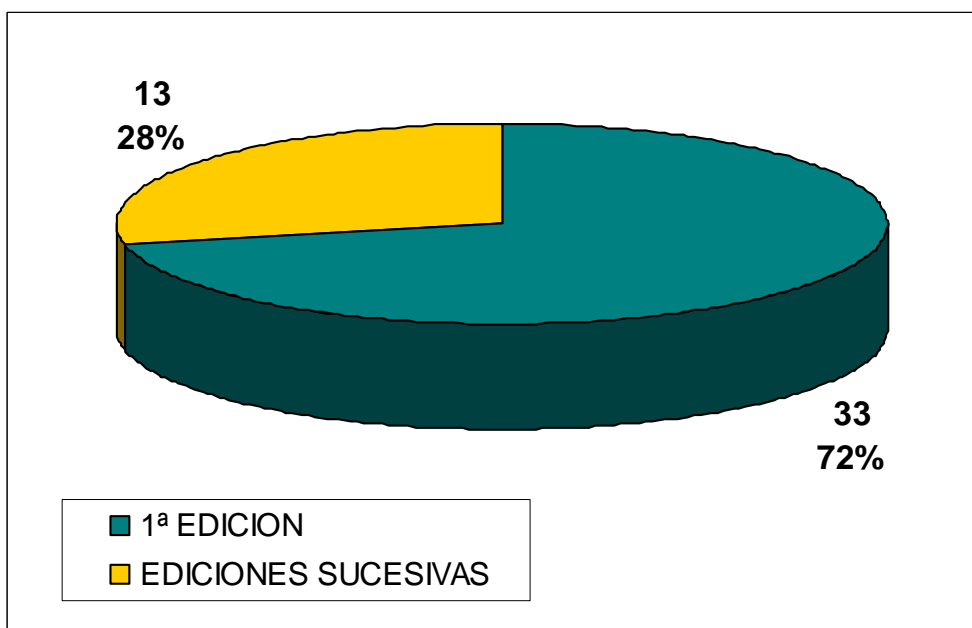

POR EL FORMATO DE LA ACTIVIDAD

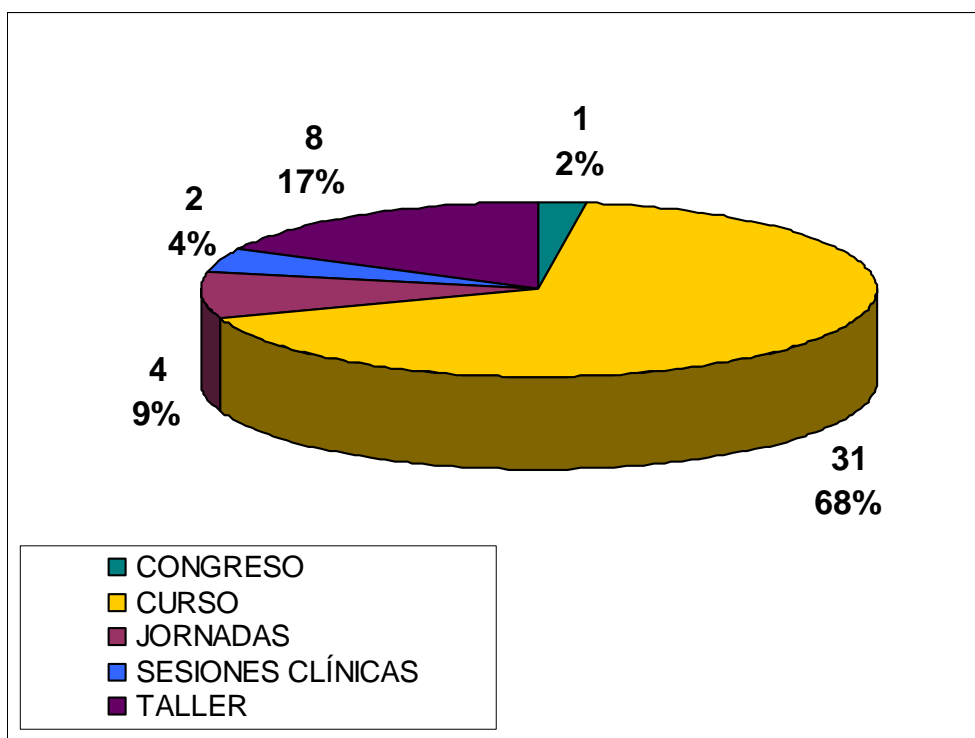

POR EL AREA DE CONOCIMIENTO

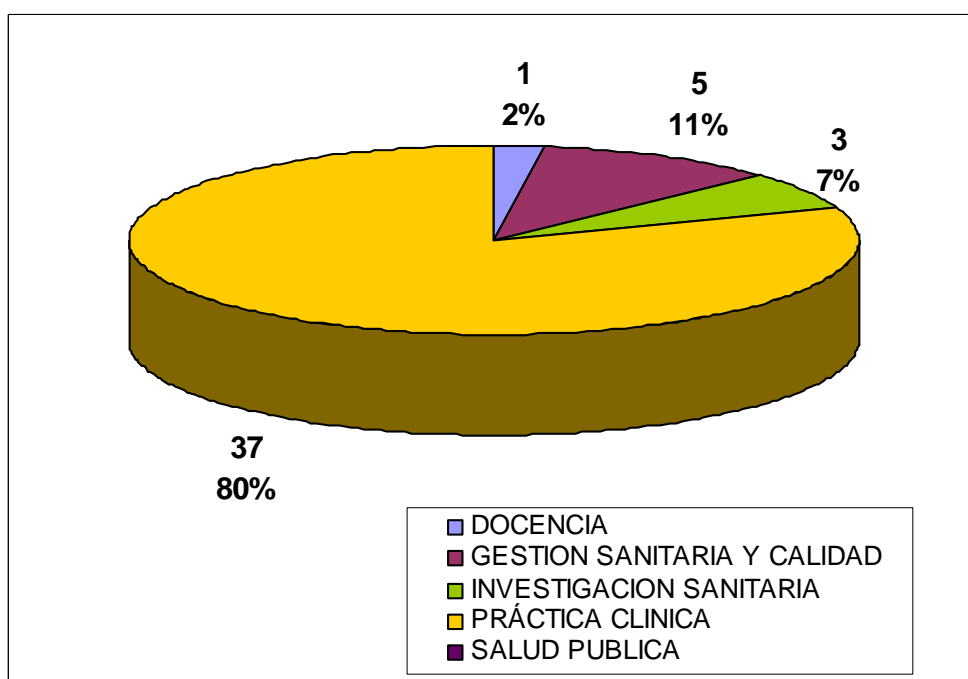

POR LOS PROFESIONALES A LOS QUE SE DIRIGE LA ACTIVIDAD

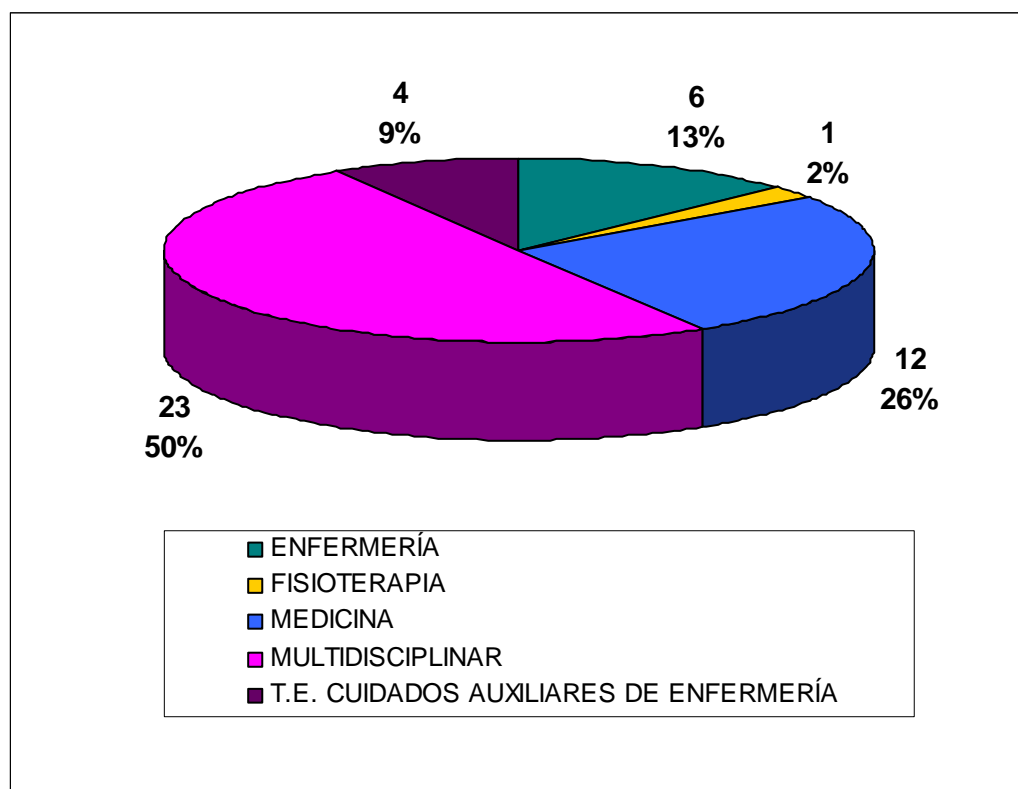

POR EL NÚMERO DE ALUMNOS

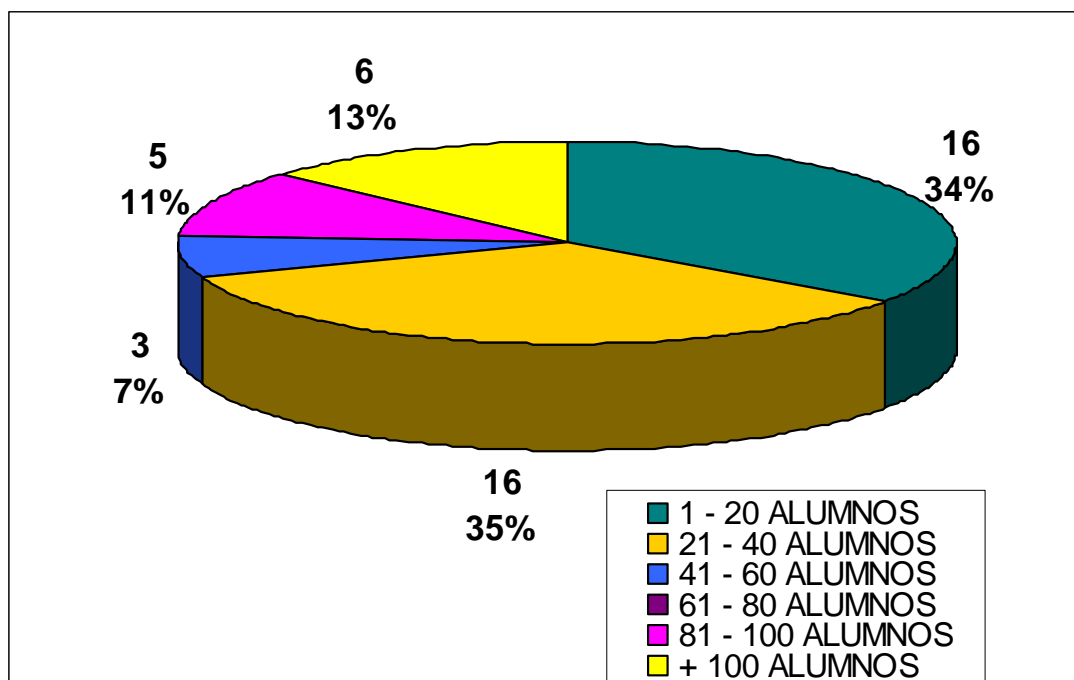

POR LA DURACIÓN EN HORAS

