

MEMORIA DE ACTIVIDADES

**80^a
COMISIÓN PERMANENTE**

28 de octubre de 2015

HISTORIA DE LA CFC DE CANTABRIA

COMISIONES PERMANENTES REALIZADAS (desde el 1 de agosto de 2008)

AÑO	2008	2009	2010	2011	2012	2013	2014	2015	TOTAL
Nº DE COMISIONES	4	10	10	12	12	12	11	9	80

SOLICITUDES PRESENTADAS A ACREDITAR POR AÑO (desde el 1 de agosto de 2008)

AÑO	2008	2009	2010	2011	2012	2013	2014	2015	TOTAL
ACREDITADAS	92	199	308	338	403	405	457	475	2677
NO ACREDITADAS	6	6	1	3	4	1	6	1	28
DESESTIMADAS /NO ADMITIDAS	2	18	1	6	6	5	7	9	54
Total	2108	2232	2320	2358	2425	2424	2484	485	2759 ²⁷ 59

		ANO	Nº DE COMISIÓN PERMANENTE	FECHA	ACREDI-TADAS	NO ACREDI-TADAS	DESESTI-MADAS, NO ADMITIDAS	TOTAL POR COMISIÓN
RESUMEN DE DATOS POR COMISIONES PERMANENTES	2008	1ª	29/09/2008	22	4	0	26	
		2ª	24/10/2008	32	1	1	34	
		3ª	19/11/2008	29	1	0	30	
		4ª	15/12/2008	9	0	1	10	
	2009	5ª	19/01/2009	22	0	11	33	
		6ª	20/02/2009	20	1	2	23	
		7ª	19/03/2009	21	1	0	22	
		8ª	28/04/2009	21	2	0	23	
		9ª	28/05/2009	10	0	3	13	
		10ª	15/07/2009	9	0	1	10	
		11ª	28/08/2009	18	0	1	19	
		12ª	30/09/2009	18	1	0	19	
		13ª	27/10/2009	34	1	0	35	
		14ª	09/12/2009	26	0	0	26	
	2010	15ª	21/01/2010	53	0	0	53	
		16ª	03/03/2010	34	0	0	34	
		17ª	29/03/2010	47	0	0	47	
		18ª	19/04/2010	21	0	0	21	
		19ª	20/05/2010	24	1	0	25	
		20ª	22/06/2010	13	0	0	13	
		21ª	08/09/2010	33	0	0	33	
		22ª	08/10/2010	27	0	0	27	
		23ª	10/11/2010	33	0	1	34	
		24ª	03/12/2010	23	0	0	23	
	2011	25ª	19/01/2011	53	0	0	53	
		26ª	15/02/2011	34	0	0	34	
		27ª	03/03/2011	21	0	0	21	
		28ª	07/04/2011	23	0	0	23	
		29ª	05/05/2011	21	0	0	21	
		30ª	07/06/2011	16	0	0	16	
		31ª	15/07/2011	8	0	0	8	
		32ª	02/09/2011	29	0	0	29	
		33ª	05/10/2011	47	0	2	49	
		34ª	25/10/2011	48	2	2	52	
		35ª	21/11/2011	25	0	2	27	
		36ª	19/12/2011	13	1	0	14	
	2012	37ª	18/01/2012	28	2	0	30	
		38ª	10/02/2012	45	0	0	45	
		39ª	13/03/2012	30	0	0	30	
		40ª	23/04/2012	31	1	0	32	
		41ª	21/05/2012	18	0	3	21	
		42ª	06/06/2012	55	1	0	56	
		43ª	12/07/2012	43	0	0	43	
		44ª	07/08/2012	11	0	0	11	
		45ª	12/09/2012	32	0	0	32	
		46ª	04/10/2012	35	0	1	36	
		47ª	08/11/2012	38	0	2	40	
		48ª	14/12/2012	37	0	0	37	

		AÑO	Nº DE COMISIÓN PERMANENTE	FECHA	ACREDITADAS	NO ACREDITADAS	DESESTIMADAS, NO ADMITIDAS	TOTAL POR COMISIÓN
RESUMEN DE DATOS POR COMISIONES PERMANENTES	2013	49^a	18/01/2013	39	0	2	41	
		50^a	14/02/2013	33	0	0	33	
		51^a	15/03/2013	44	0	1	45	
		52^a	15/04/2013	38	0	0	38	
		53^a	17/05/2013	34	0	0	34	
		54^a	14/06/2013	20	0	1	21	
		55^a	16/07/2013	24	1	0	25	
		56^a	23/08/2013	31	0	0	31	
		57^a	24/09/2013	42	0	0	42	
		58^a	15/10/2013	30	0	1	31	
		59^a	12/11/2013	40	0	0	40	
		60^a	17/12/2013	30	0	0	30	
	2014	61^a	16/01/2014	33	1	0	34	
		62^a	13/02/2014	36	0	2	38	
		63^a	11/03/2014	39	1	0	40	
		64^a	10/04/2014	49	0	0	49	
		65^a	16/05/2014	45	0	0	45	
		66^a	26/06/2014	35	0	0	35	
		67^a	31/07/2014	48	0	0	48	
		68^a	05/09/2014	38	0	1	39	
		69^a	09/10/2014	48	2	1	51	
70^a		30/10/2014	39	0	1	40		
71^a		04/12/2014	47	2	2	51		
2015	72^a	23/01/2015	51	0	0	51		
	73^a	19/02/2015	50	0	2	52		
	74^a	19/03/2015	53	0	1	54		
	75^a	28/04/2015	73	0	2	75		
	76^a	09/06/2015	62	0	2	64		
	77^a	24/07/2015	60	0	1	61		
	78^a	03/09/2015	55	0	1	56		
	79^a	01/10/2015	39	1	0	39		
	80^a	28/10/2015	32	0	0	32		
					2677	28	54	2759
%					97%	1%	2%	100%

Entre el 1 de agosto de 2008 y el 28 de octubre de 2015, la Secretaría Técnica de la Comisión de Formación Continuada de las Profesiones Sanitarias de la comunidad autónoma de Cantabria ha recibido un total de **2.777 solicitudes** para la acreditación de cursos de formación continuada.

Esta comisión permanente está formada por **32 solicitudes de actividades**, habiendo resultado acreditadas al haber superado el criterio de calidad establecido a nivel nacional.

Una vez finalizada la reunión de la Comisión Permanente, los datos quedarán de esta forma:

- **2.705 solicitudes**, el **97%** de las solicitudes presentadas, habrán sido sometidas al proceso de evaluación puesto que reúnen los requisitos exigidos por la comisión nacional de formación continuada, respecto a destinatarios y áreas, habrán sido acreditadas (**2.677**) o rechazadas (**28**).
- En **54 solicitudes** no ha sido así, por lo que se ha desestimado la petición de acreditación, o bien el proveedor ha renunciado a su acreditación antes de su resolución, (**2 %**).
- Un **1%**, **18 solicitudes**, estarán en proceso de evaluación.

EVALUADAS	2.705	97%
DESESTIMADAS/DESISTIMADAS	54	2%
EN PROCESO DE EVALUACIÓN	18	1%
	2.777	100,00% 100,00%

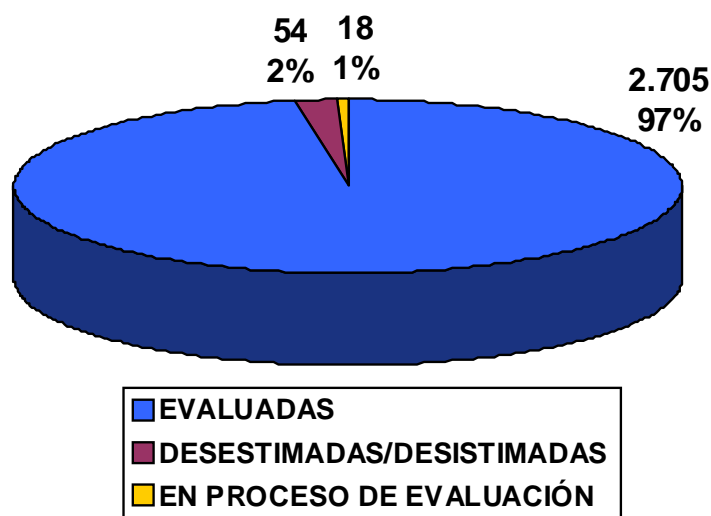

De las **2.705 solicitudes** evaluadas, **1.849 (68%)** son actividades presentadas por primera vez a acreditar (una primera edición), mientras que **856 (32%)** de las solicitudes, corresponden a ediciones sucesivas de actividades previamente acreditadas a nivel nacional o autonómico.

1ª EDICIÓN	1.849	68 %
EDICIONES SUCESIVAS	856	32 %
	2.705	100,00%

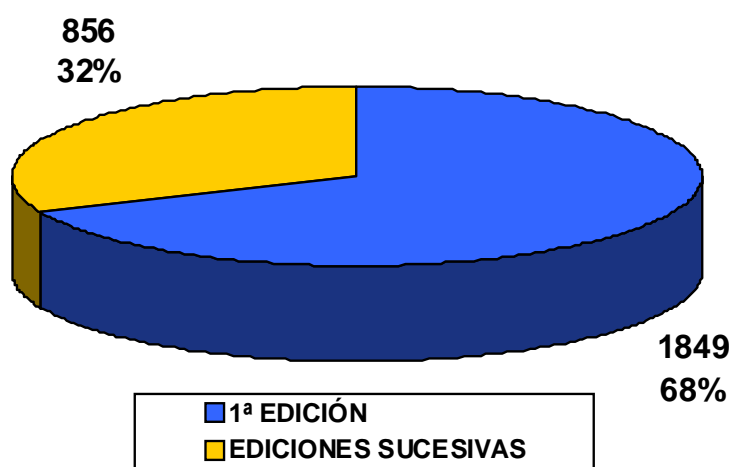

Del total de solicitudes evaluadas, **2.705**, ha habido **2.677 (99%)** que han superado el proceso de acreditación, y **28 (1%)** que no lo han superado.

ACREDITABLES	2.677	99%
NO ACREDITABLES	28	1%
	2.705	100%

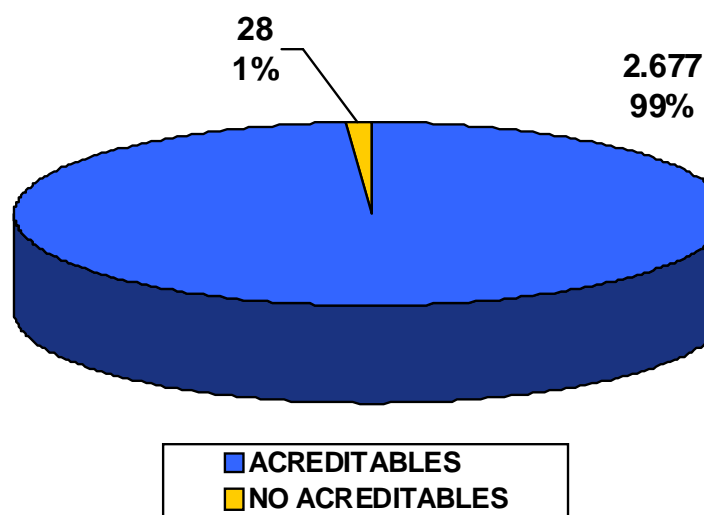

COMISIÓN PERMANENTE

80ª Reunión - 28 de octubre de 2015

NÚMERO DE ACTIVIDADES PRESENTADAS POR ENTIDAD PROVEEDORA

PROVEEDOR	Nº SOLICITUDES
AGRUPACION DE TRABAJADORES INDEPENDIENTES ATI	3
CENTRO HOSPITALARIO PADRE MENNI	1
COLEGIO OFICIAL DE ENFERMERÍA DE CANTABRIA	1
COLEGIO OFICIAL DE FARMACÉUTICOS DE CANTABRIA	1
FUNDACIÓN INSTITUTO DE INVESTIGACIÓN MARQUÉS DE VALDECILLA (IDIVAL)	1
HOSPITAL DE LAREDO	3
HOSPITAL UNIVERSITARIO MARQUES DE VALDECILLA	5
HOSPITAL VIRTUAL VALDECILLA	7
ICOMED JAVIER RODRÍGUEZ PALENCIA	3
SEMERGEN	1
SUBDIRECCIÓN DE DESARROLLO Y CALIDAD ASISTENCIAL – SERV. CÁNTABRO DE SALUD	5
UNIVERSIDAD DE CANTABRIA	1
	32

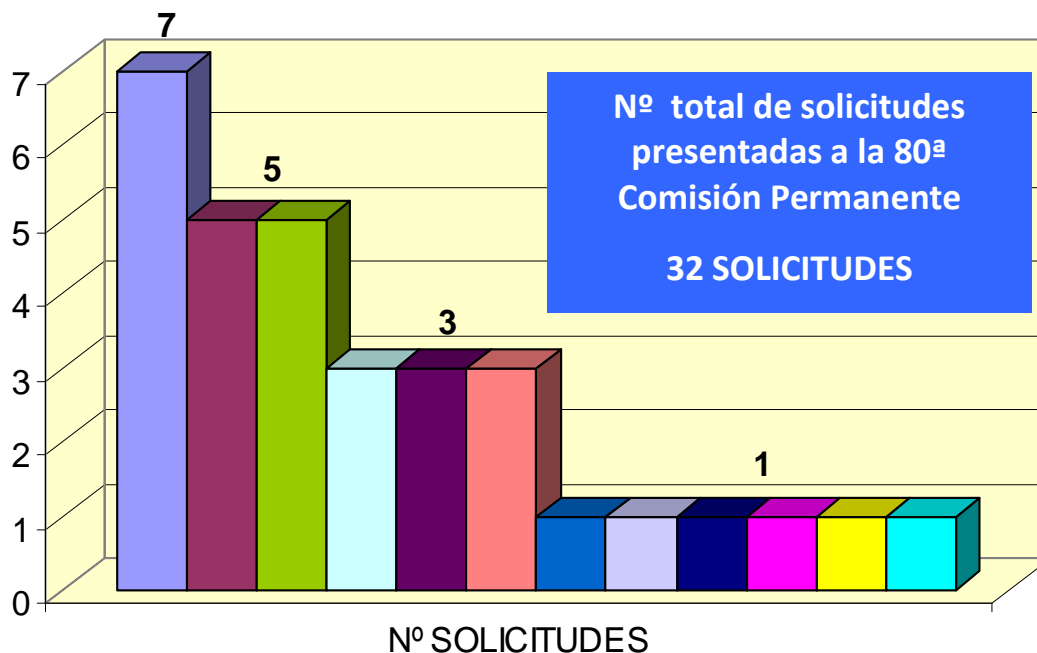

- HOSPITAL VIRTUAL VALDECILLA
- HOSPITAL UNIVERSITARIO MARQUES DE VALDECILLA
- SUBDIRECCIÓN DE DESARROLLO Y CALIDAD ASISTENCIAL - SERV. CÁNTABRO DE SALUD
- AGRUPACION DE TRABAJADORES INDEPENDIENTES ATI
- HOSPITAL DE LAREDO
- ICOMED JAVIER RODRÍGUEZ PALENCIA
- CENTRO HOSPITALARIO PADRE MENNI
- COLEGIO OFICIAL DE ENFERMERÍA DE CANTABRIA
- COLEGIO OFICIAL DE FARMACÉUTICOS DE CANTABRIA
- FUNDACIÓN INSTITUTO DE INVESTIGACIÓN MARQUÉS DE VALDECILLA (IDIVAL)
- SEMERGEN
- UNIVERSIDAD DE CANTABRIA

SOLICITUDES DE ACTIVIDADES PRESENTADAS A LA 80ª COMISIÓN PERMANENTE

COMISIÓN PERMANENTE	FECHA	ACREDITADAS	NO ACREDITADAS	DESESTIMADAS NO ADMITIDAS	TOTAL COMISIÓN
80ª REUNIÓN	28/10/2015	32	0	0	32

Esta comisión permanente está formada por **32 solicitudes**.

Las 32 solicitudes acreditadas se corresponden con 41 actividades, ya que dentro de dichas solicitudes hay 9 actividades sucesivas.

SOLICITUDES PRESENTADAS	32
EDICIONES SUCESIVAS DENTRO DE LA SOLICITUD	9
TOTAL	41 ACTIVIDADES

SOLICITUDES ACREDITADAS 32

JORNADAS, CONGRESOS Y SESIONES CLÍNICAS (4 Solicitudes)

A partir del 08/11/2012, se aplican unos nuevos criterios de acreditación basados en un procedimiento estandarizado para las reuniones científicas (congresos y jornadas), y para las sesiones clínicas. En esta ocasión hay:

Nº	NOMBRE DE ACTIVIDAD	PROVEEDOR	Nº CRÉDITOS TOTALES	TIPO DE ACTIVIDAD
387	JORNADA DE SALUD MENTAL Y ESTIGMA	CENTRO HOSPITALARIO PADRE MENNI	0,2	JORNADA
393	XX JORNADA SOCIEDAD NORTE DE DOCUMENTACIÓN CLÍNICA. "NUEVOS RETOS ANTE EL 2016"	HOSPITAL DE LAREDO	0,4	JORNADA
394	III JORNADA DE ATENCIÓN TEMPRANA: AVANCES DESDE LA INTERDISCIPLINARIDAD	SUBDIRECCIÓN DE DESARROLLO Y CALIDAD ASISTENCIAL DEL SERVICIO CÁNTABRO DE SALUD	0,9	JORNADA
414	II JORNADA CIENTIFICA DE OSTOMIAS	HOSPITAL UNIVERSITARIO MARQUÉS DE VALDECILLA	0,8	JORNADA

1ª EDICIÓN (20 Solicitudes)

Nº	NOMBRE DE ACTIVIDAD	PROVEEDOR	Nº CRÉDITOS	ÍNDICE CUANT.	ÍNDICE CUALIT.	Nº DE EDIC.
344	VALORACIÓN Y TRATAMIENTO OSTEOPÁTICO VISCERAL DE LA REGIÓN CERVICO-TORÁCICA	ICOMED JAVIER RODRÍGUEZ PALENCIA	10,8	5,55	1,95	1
351	VALORACIÓN Y TRATAMIENTO OSTEOPÁTICO DE LA COLUMNA CERVICAL	ICOMED JAVIER RODRÍGUEZ PALENCIA	9,4	4,32	2,17	2
353	MANEJO DE LA VIA AEREA , NIVEL AVANZADO	SUBDIRECCIÓN DE DESARROLLO Y CALIDAD ASISTENCIAL DEL SERVICIO CÁNTABRO DE SALUD	9,8	4,31	2,27	1
354	MANEJO DE LA VIA AEREA , NIVEL BASICO	SUBDIRECCIÓN DE DESARROLLO Y CALIDAD ASISTENCIAL DEL SERVICIO CÁNTABRO DE SALUD	5,3	2,32	2,27	1
355	TALLER DE PATOLOGIA URGENTE NEUROLOGICA PARA PROFESIONALES DEL SUAP	SEMERGEN	0,6	0,33	1,75	1
358	PROGRAMA DE ENTRENAMIENTO EN PROSTATECTOMIA RADICAL LAPAROSCOPICA	HOSPITAL VIRTUAL VALDECILLA	4	1,87	2,13	2
359	PROGRAMA DE ENTRENAMIENTO EN NEFRECTOMIA PARCIAL LAPAROSCOPICA AVANZADA (***)	HOSPITAL VIRTUAL VALDECILLA	4	1,93	2,07	4
360	LAS AUXILIARES DE ENFERMERIA EN LAS UNIDADES DE CUIDADOS INTENSIVOS	AGRUPACION DE TRABAJADORES INDEPENDIENTES ATI	5,9	3,58	1,65	3
361	LA AUXILIAR DE ENFERMERIA EN LA URGENCIA HOSPITALARIA	AGRUPACION DE TRABAJADORES INDEPENDIENTES ATI	6	3,32	1,82	2

Nº	NOMBRE DE ACTIVIDAD	PROVEEDOR	Nº CRÉDITOS	ÍNDICE CUANT.	ÍNDICE CUALIT.	Nº DE EDIC.
363	PREVENCIÓN DE ÚLCERAS POR PRESIÓN Y TÉCNICAS DE MOVILIZACIÓN DE PACIENTES PARA PERSONAL DE INSTITUCIONES SANITARIAS	AGRUPACIÓN DE TRABAJADORES INDEPENDIENTES	3,1	1,86	1,67	2
368	MANEJO Y ADMINISTRACIÓN DE MEDICACIÓN: VÍA SUBCUTÁNEA	COLEGIO OFICIAL DE ENFERMERÍA DE CANTABRIA	0,6	0,33	1,85	1
370	MANEJO DE EVENTOS CRÍTICOS EN EL PACIENTE HEMATOLOGICO	HOSPITAL VIRTUAL VALDECILLA	1,7	0,88	1,95	1
371	CURSO DE ECOENDOSCOPIA INTERVENCIONISTA	HOSPITAL VIRTUAL VALDECILLA	3,9	1,93	2,02	1
374	VALORACIÓN Y TRATAMIENTO OSTEOPÁTICO VISCERAL DE LA REGIÓN DEL ABDOMEN	ICOMED JAVIER RODRÍGUEZ PALENCIA	8,6	4,5	1,9	1
375	GESTIÓN DE LA OFICINA DE FARMACIA: ÚLTIMAS TENDENCIAS EN COMUNICACIÓN DIGITAL PARA LA OFICINA DE FARMACIA	COLEGIO OFICIAL DE FARMACÉUTICOS DE CANTABRIA	0,3	0,22	1,27	1
376	COMUNICACIÓN CON EL PACIENTE Y SU FAMILIA	SUBDIRECCIÓN DE DESARROLLO Y CALIDAD ASISTENCIAL DEL SERVICIO CÁNTABRO DE SALUD	1,4	0,77	1,8	1
382	ENTRENAMIENTO PRÁCTICO EN DISECCIÓN ENDOSCÓPICA SUBMUCOSA	HOSPITAL VIRTUAL VALDECILLA	15,6	5,95	2,62	1
383	ENTRENAMIENTO EN DISECCIÓN ENDOSCÓPICA SUBMUCOSA	HOSPITAL VIRTUAL VALDECILLA	4,6	1,76	2,62	1
385	CURSO DE REANIMACION CARDIOPULMONAR INTERMEDIA PEDIATRICA	HOSPITAL DE LAREDO	2	1,1	1,78	1

Nº	NOMBRE DE ACTIVIDAD	PROVEEDOR	Nº CRÉDITOS	ÍNDICE CUANT.	ÍNDICE CUALIT.	Nº DE EDIC.
386	DOLOR CRÓNICO: ORIGEN Y ABORDAJE MULTIDISCIPLINAR	SUBDIRECCIÓN DE DESARROLLO Y CALIDAD ASISTENCIAL DEL SERVICIO CÁNTABRO DE SALUD	6	3	2	1

De las x solicitudes presentadas como primera edición, que no son reuniones científicas, los datos relativos a la calidad de las actividades se muestran a continuación:

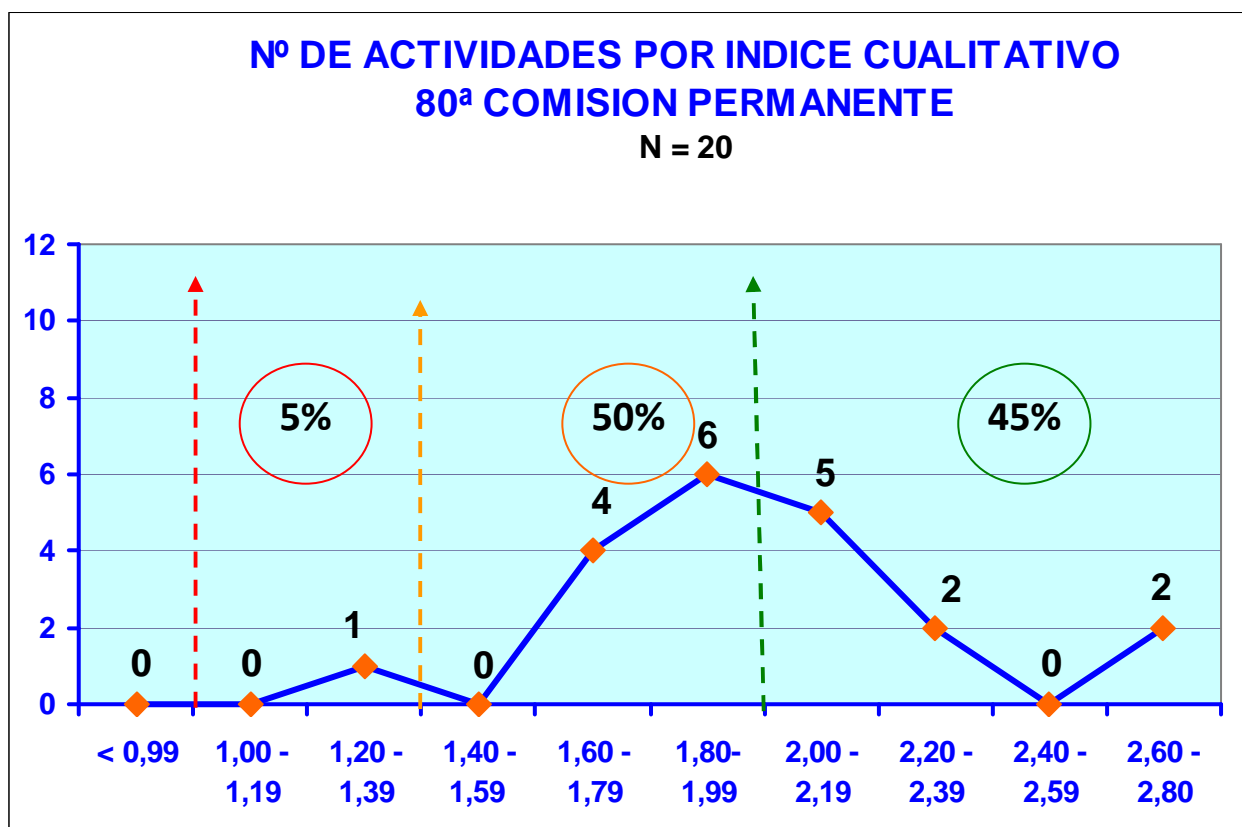

Todas las solicitudes presentadas a acreditar como primera edición en esta Comisión Permanente han superado el nivel de calidad estipulado (valor del componente cualitativo igual o superior a 1).

Respecto a actividades que poseen un índice cualitativo **BAJO** (entre 1 y 1,39), suponen un 5% en esta ocasión. En el nivel **MEDIO**, (entre 1,40 y 1,99), son un 50%, y con un nivel **ALTO** de calidad (a partir de 2,00) suponen un 45%.

EDICIONES SUCESIVAS (8 Solicitudes)

Nº	NOMBRE DE ACTIVIDAD	PROVEEDOR	Nº CRÉDITOS	Nº DE EXPEDIENTE	Nº DE EDIC.
397	CURSO DE FORMACIÓN EN LACTANCIA MATERNA PARA PROFESIONALES SANITARIOS	HOSPITAL DE LAREDO	4	11.798-272/13	1
399	FUNDAMENTOS DE LA MICROSCOPIA ÓPTICA Y ELECTRÓNICA. PREPARACIÓN DE MUESTRAS II EDICIÓN	FUNDACIÓN INSTITUTO DE INVESTIGACIÓN MARQUÉS DE VALDECILLA (IDIVAL)	4,3	12.550-259/14	1
400	ECONOMÍA DE LA SALUD, EVALUACIÓN ECONÓMICA Y ESTADÍSTICA APLICADA A SERVICIOS SANITARIOS Y SOCIO-SANITARIOS	UNIVERSIDAD DE CANTABRIA	7	14.310-400/15	1
404	PROGRAMA DE ENTRENAMIENTO EN SITUACIONES CRÍTICAS EN EL ÁREA DE URGENCIAS	HOSPITAL VIRTUAL VALDECILLA	1,4	14.509-404/15	1
406	CENTRO DE EXCELENCIA EN OSTEOPOROSIS 2015	HOSPITAL UNIVERSITARIO MARQUÉS DE VALDECILLA	1,7	17.682-408/13	1
407	LA APLICACIÓN DE LA INTELIGENCIA EMOCIONAL DESDE EL PERSONAL DE ENFERMERÍA	HOSPITAL UNIVERSITARIO MARQUÉS DE VALDECILLA	2,8	2.471-54/15	1
418	¿CUIDAMOS BIEN LOS MEDICAMENTOS? GESTIÓN DE LOS MEDICAMENTOS EN UNIDADES ASISTENCIALES Y EL SERVICIO DE FARMACIA.	HOSPITAL UNIVERSITARIO MARQUES DE VALDECILLA	0,6	5.952-123/14	1
420	ACTUACIÓN ANTE LAS URGENCIAS ARRITMOLÓGICAS MÁS HABITUALES (2ª EDICIÓN)	HOSPITAL UNIVERSITARIO MARQUÉS DE VALDECILLA	1,8	4.259-126/15	1

CARACTERÍSTICAS DE LAS 41 ACTIVIDADES ACREDITADAS

POR EL TIPO DE ACTIVIDAD

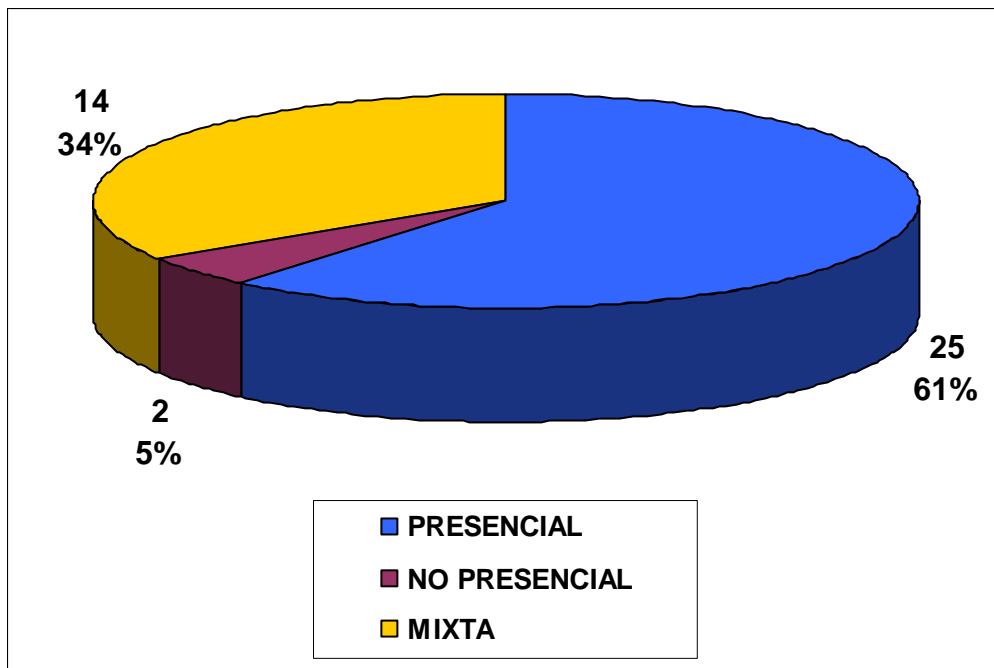

POR NUMERO DE EDICIONES

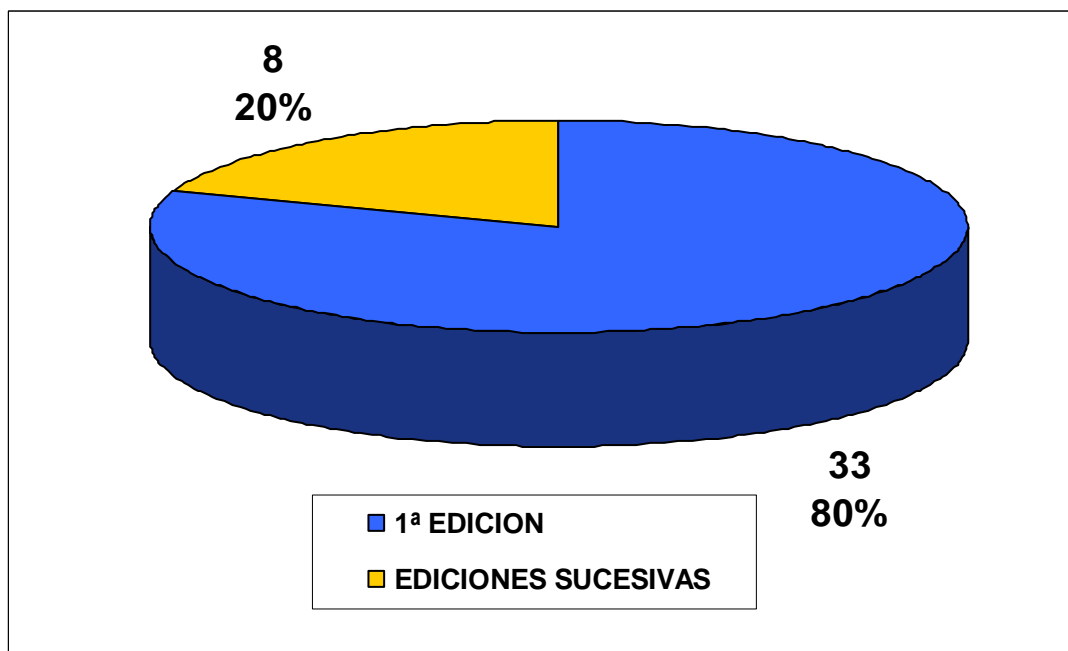

POR EL FORMATO DE LA ACTIVIDAD

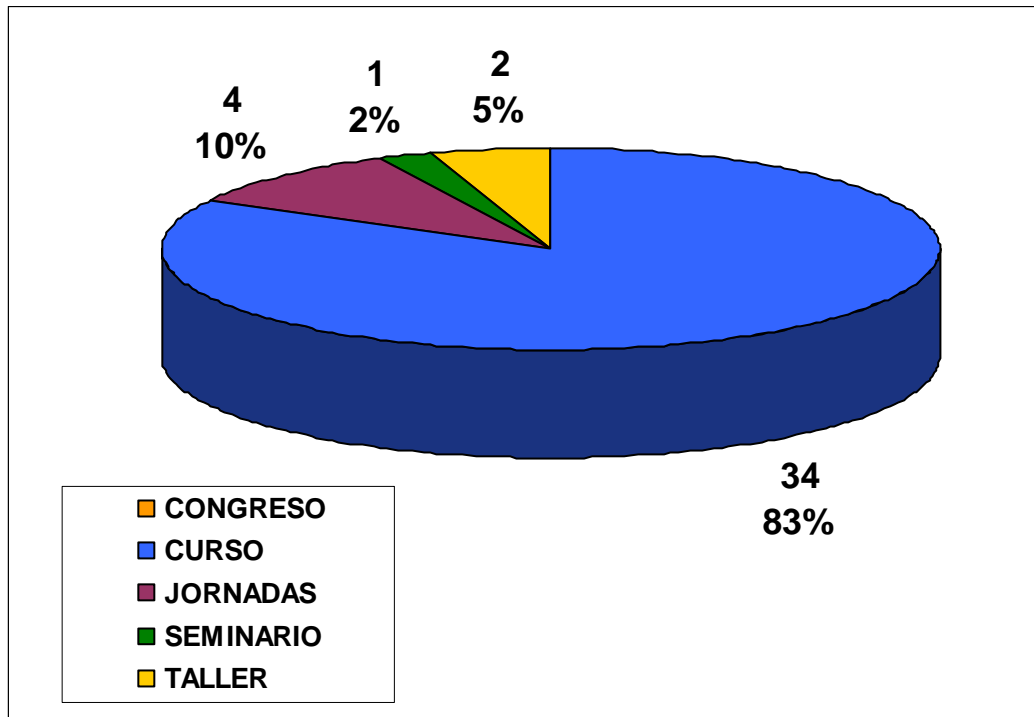

POR EL AREA DE CONOCIMIENTO

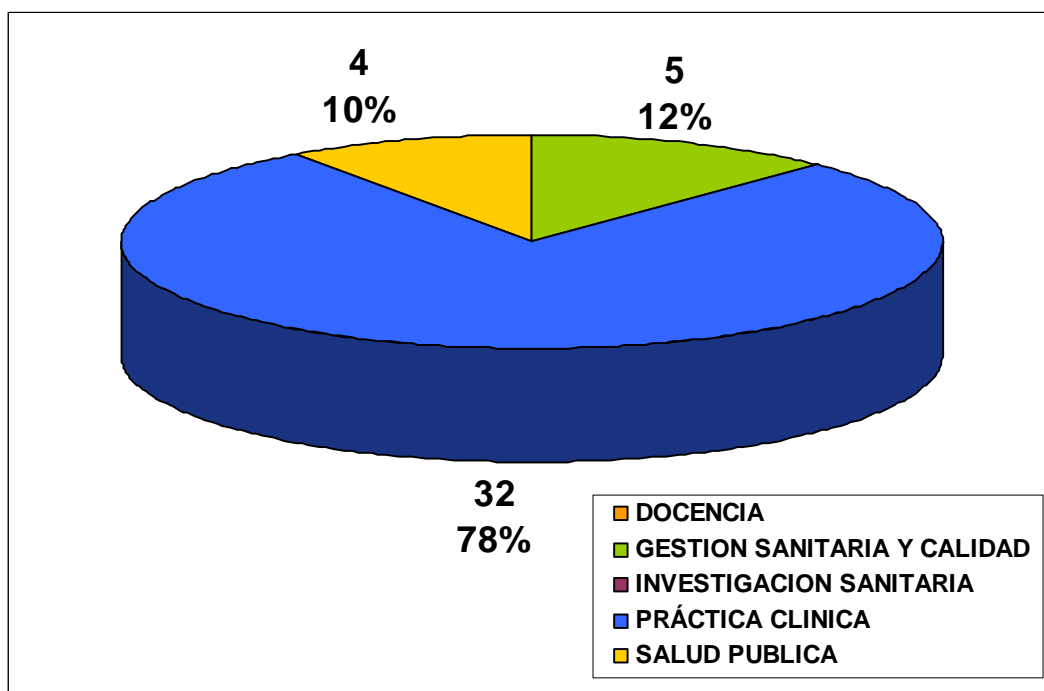

POR LOS PROFESIONALES A LOS QUE SE DIRIGE LA ACTIVIDAD

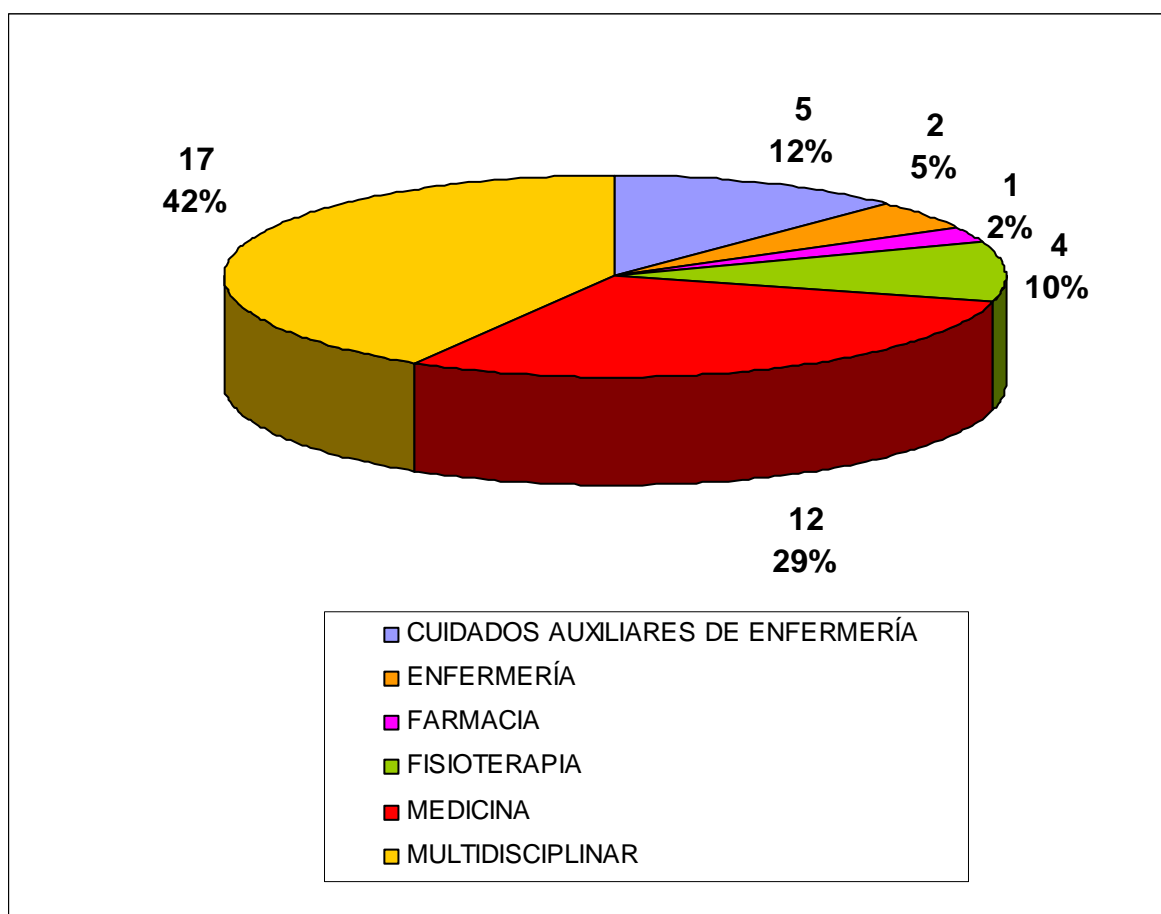

POR EL NÚMERO DE ALUMNOS

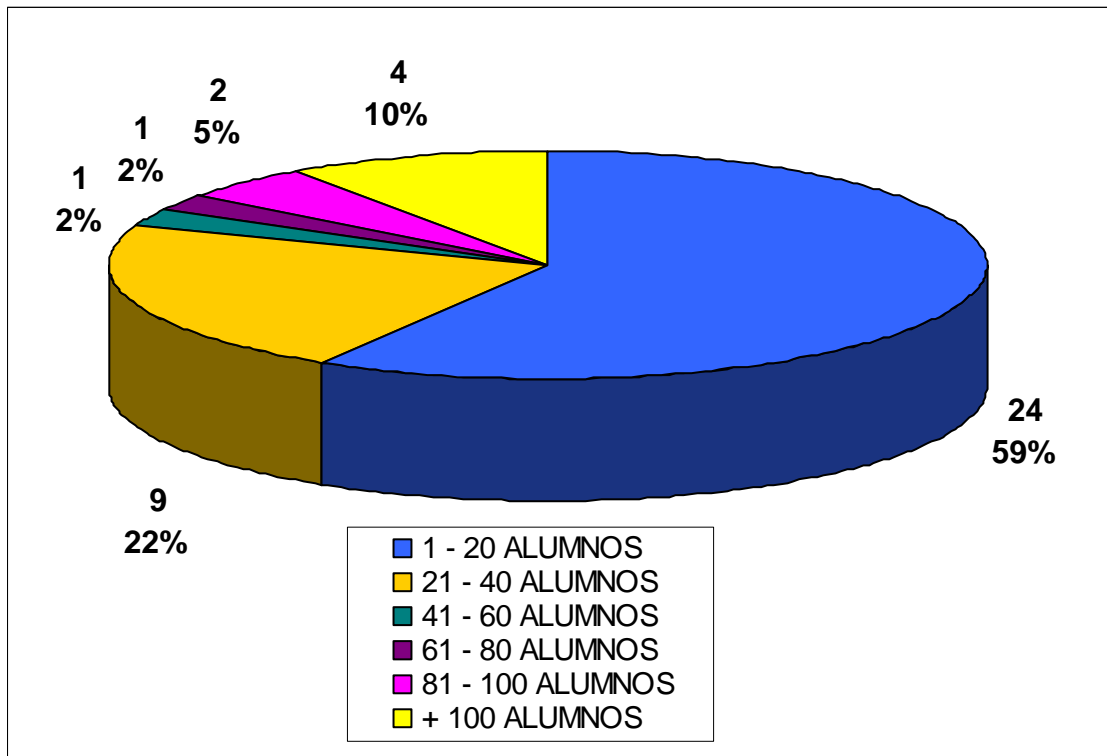

POR LA DURACIÓN EN HORAS

